La Sombra de Arteaga

PERIODICO OFICIAL DEL GOBIERNO
DEL ESTADO DE QUERETARO

Responsable: Secretaría de Gobierno	Registrado como de Segunda Clase en la Administración de Correos de Querétaro, Qro., 10 de Septiembre de 1921.	Director: Lic. Jorge Serrano Ceballos

(FUNDADO EN EL AÑO DE 1867. DECANO DEL PERIODISMO NACIONAL)

SUMARIO

PODER EJECUTIVO

SECRETARÍA DE GOBIERNO

DIRECCIÓN ESTATAL DEL REGISTRO CIVIL

Formato del Sistema de Recursos Federales Transferidos, correspondiente al Segundo Trimestre del Ejercicio Fiscal 2020. **15604**

Formato del Sistema de Recursos Federales Transferidos, correspondiente al Informe Definitivo 2019. **15606**

SECRETARÍA DE DESARROLLO AGROPECUARIO

Formato del Sistema de Recursos Federales Transferidos, correspondiente al Informe Definitivo 2019, y al Segundo Trimestre del Ejercicio Fiscal 2020. **15608**

SECRETARÍA DE SEGURIDAD CIUDADANA

CONSEJO ESTATAL DE SEGURIDAD

Formato del Sistema de Recursos Federales Transferidos, correspondiente al Segundo Trimestre del Ejercicio Fiscal 2020. **15612**

Formato del Sistema de Recursos Federales Transferidos, correspondiente al Cierre Definitivo 2019 del FASP 2019. **15617**

SECRETARÍA DE PLANEACIÓN Y FINANZAS

DIRECCIÓN DE GASTO SOCIAL

Formato del Sistema de Recursos Federales Transferidos, correspondiente al Segundo Trimestre del Ejercicio Fiscal 2020. **15623**

Formato del Sistema de Recursos Federales Transferidos, correspondiente al Informe Definitivo 2019. **15669**

DIRECCIÓN DE PRESUPUESTO “B”

Formato del Sistema de Recursos Federales Transferidos, correspondiente al Segundo Trimestre del Ejercicio Fiscal 2020 e Informe Definitivo 2019. **15750**

SECRETARÍA DE EDUCACIÓN

Formato del Sistema de Recursos Federales Transferidos, correspondiente al Informe Definitivo 2019. Programa Gestión de la Educación Normal. **15753**

SECRETARÍA DE CULTURA

Formato del Sistema de Recursos Federales Transferidos, correspondiente al Segundo Trimestre del Ejercicio Fiscal 2020. **15755**

Formato del Sistema de Recursos Federales Transferidos, correspondiente al Informe Definitivo 2019. **15757**

SECRETARÍA DE DESARROLLO SUSTENTABLE

Formato del Sistema de Recursos Federales Transferidos, correspondiente al Segundo Trimestre del Ejercicio Fiscal 2020. Fondo Minero. **15763**

UNIDAD DE SERVICIOS PARA LA EDUCACIÓN BÁSICA EN EL ESTADO DE QUERÉTARO

Formato del Sistema de Recursos Federales Transferidos, correspondiente al Segundo Trimestre del Ejercicio Fiscal 2020. Ficha Técnica de Indicadores. **15764**

Formato del Sistema de Recursos Federales Transferidos, correspondiente al Reporte Definitivo de Indicadores 2019. **15765**

Formato del Sistema de Recursos Federales Transferidos, correspondiente al Informe Definitivo 2019. **15766**

Formato del Sistema de Recursos Federales Transferidos, correspondiente al Segundo Trimestre del Ejercicio Fiscal 2020. **15792**

INSTITUTO QUERETANO DE LAS MUJERES

Formato del Sistema de Recursos Federales Transferidos, correspondiente al Segundo Trimestre del Ejercicio Fiscal 2020. **15817**

Formato del Sistema de Recursos Federales Transferidos, correspondiente al Informe Definitivo 2019. **15822**

UNIVERSIDAD AERONÁUTICA EN QUERÉTARO

Formato del Sistema de Recursos Federales Transferidos, correspondiente al Segundo Trimestre del Ejercicio Fiscal 2020. **15831**

Formato del Sistema de Recursos Federales Transferidos, correspondiente al Informe Definitivo 2019. **15833**

UNIVERSIDAD AUTÓNOMA DE QUERÉTARO

Formato del Sistema de Recursos Federales Transferidos, correspondiente al Segundo Trimestre del Ejercicio Fiscal 2020. **15835**

Formato del Sistema de Recursos Federales Transferidos, correspondiente al Informe Definitivo 2019. **15840**

UNIVERSIDAD TECNOLÓGICA DE SAN JUAN DEL RÍO

Formato del Sistema de Recursos Federales Transferidos, correspondiente al Segundo Trimestre del Ejercicio Fiscal 2020. **15845**

Formato del Sistema de Recursos Federales Transferidos, correspondiente al Informe Definitivo 2019. **15853**

SECRETARÍA DE SALUD

SERVICIOS DE SALUD DEL ESTADO DE QUERÉTARO

Formato del Sistema de Recursos Federales Transferidos, correspondiente al Segundo Trimestre del Ejercicio Fiscal 2020. **15865**

Formato del Sistema de Recursos Federales Transferidos, correspondiente al Informe Definitivo 2019. **15902**

INSTITUTO DE LA VIVIENDA DEL ESTADO DE QUERÉTARO

Formato del Sistema de Recursos Federales Transferidos, correspondiente al Reporte Definitivo 2019. **15928**

CENTENARIA Y BENEMÉRITA ESCUELA NORMAL DEL ESTADO DE QUERÉTARO

Formato del Sistema de Recursos Federales Transferidos, correspondiente al Segundo Trimestre del Ejercicio Fiscal 2020. **15929**

Formato del Sistema de Recursos Federales Transferidos, correspondiente al Informe Definitivo 2019. **15930**

UNIVERSIDAD POLITÉCNICA DE SANTA ROSA JÁUREGUI

Formato del Sistema de Recursos Federales Transferidos, correspondiente al Segundo Trimestre del Ejercicio Fiscal 2020. **15933**

Formato del Sistema de Recursos Federales Transferidos, correspondiente al Informe Definitivo 2019. **15939**

ESCUELA NORMAL SUPERIOR

Formato del Sistema de Recursos Federales Transferidos, correspondiente al Informe Definitivo 2019. **15945**

UNIVERSIDAD TECNOLÓGICA DE CORREGIDORA

Formato del Sistema de Recursos Federales Transferidos, correspondiente al Segundo Trimestre del Ejercicio Fiscal 2020, e Informe Definitivo 2019. **15947**

INSTITUTO DEL DEPORTE Y LA RECREACIÓN DEL ESTADO DE QUERÉTARO

Formato del Sistema de Recursos Federales Transferidos, correspondiente al Informe Definitivo 2019. **15951**

SISTEMA ESTATAL PARA EL DESARROLLO INTEGRAL DE LA FAMILIA DEL ESTADO DE QUERÉTARO

Formato del Sistema de Recursos Federales Transferidos, correspondiente al Segundo Trimestre del Ejercicio Fiscal 2020, e Informe Definitivo 2019. **15952**

INSTITUTO DE CAPACITACIÓN PARA EL TRABAJO DEL ESTADO DE QUERÉTARO

Formato del Sistema de Recursos Federales Transferidos, correspondiente al Informe Definitivo 2019, y Segundo Trimestre del Ejercicio Fiscal 2020. **15964**

UNIVERSIDAD TECNOLÓGICA DE QUERÉTARO

Formato del Sistema de Recursos Federales Transferidos, correspondiente al Informe Definitivo 2019, y Segundo Trimestre del Ejercicio Fiscal 2020. **15969**

INSTITUTO DE INFRAESTRUCTURA FÍSICA EDUCATIVA DEL ESTADO DE QUERÉTARO

Formato del Sistema de Recursos Federales Transferidos, correspondiente al Segundo Trimestre del Ejercicio Fiscal 2020. **15986**

Formato del Sistema de Recursos Federales Transferidos, correspondiente al Informe Definitivo 2019. **16000**

COMISIÓN ESTATAL DE AGUAS

Formato del Sistema de Recursos Federales Transferidos, correspondiente al Segundo Trimestre del Ejercicio Fiscal 2020, e Informe Definitivo 2019. **16019**

COLEGIO DE ESTUDIOS CIENTÍFICOS Y TECNOLÓGICOS DEL ESTADO DE QUERÉTARO

Formato del Sistema de Recursos Federales Transferidos, correspondiente al Segundo Trimestre del Ejercicio Fiscal 2020, e Informe Definitivo 2019. **16033**

COLEGIO DE BACHILLERES DEL ESTADO DE QUERÉTARO

Formato del Sistema de Recursos Federales Transferidos, correspondiente al Segundo Trimestre del Ejercicio Fiscal 2020. **16038**

Formato del Sistema de Recursos Federales Transferidos, correspondiente al Segundo Trimestre del Ejercicio Fiscal 2020, de los subsidios federales 2019. **16041**

Formato del Sistema de Recursos Federales Transferidos, correspondiente al Informe Definitivo 2019. **16044**

UNIVERSIDAD POLITÉCNICA DE QUERÉTARO

Formato del Sistema de Recursos Federales Transferidos, correspondiente al Informe Definitivo 2019, y Segundo Trimestre 2020. **16048**

GOBIERNO MUNICIPAL

Formato del Sistema de Recursos Federales Transferidos, correspondiente al Segundo Trimestre del Ejercicio Fiscal 2020. Municipio de Amealco de Bonfil, Qro. **16059**

Formato del Sistema de Recursos Federales Transferidos, correspondiente al Informe Definitivo 2019. Municipio de Amealco de Bonfil, Qro. **16066**

Formato del Sistema de Recursos Federales Transferidos, correspondiente al Segundo Trimestre del Ejercicio Fiscal 2020. Municipio de Arroyo Seco, Qro. **16078**

Formato del Sistema de Recursos Federales Transferidos, correspondiente al Cierre Definitivo 2019. Municipio de Arroyo Seco, Qro. **16082**

Formato del Sistema de Recursos Federales Transferidos, correspondiente al Segundo Trimestre del Ejercicio Fiscal 2020. Municipio de Cadereyta de Montes, Qro. **16093**

Formato del Sistema de Recursos Federales Transferidos, correspondiente al Informe Definitivo 2019. Municipio de Cadereyta de Montes, Qro. **16104**

Formato del Sistema de Recursos Federales Transferidos, correspondiente al Segundo Trimestre del Ejercicio Fiscal 2020. Municipio de Corregidora, Qro. **16151**

Formato del Sistema de Recursos Federales Transferidos, correspondiente al Informe Definitivo 2019. Municipio de Corregidora, Qro. **16155**

Formato del Sistema de Recursos Federales Transferidos, correspondiente al Segundo Trimestre del Ejercicio Fiscal 2020. Municipio de El Marqués, Qro. **16161**

Formato del Sistema de Recursos Federales Transferidos, correspondiente al Informe Definitivo 2019. Municipio de El Marqués, Qro. **16173**

Formato del Sistema de Recursos Federales Transferidos, correspondiente al Segundo Trimestre del Ejercicio Fiscal 2020. Municipio de Ezequiel Montes, Qro. **16185**

Formato del Sistema de Recursos Federales Transferidos, correspondiente al Informe Definitivo 2019. Municipio de Ezequiel Montes, Qro. **16199**

Formato del Sistema de Recursos Federales Transferidos, correspondiente al Informe Definitivo 2019, y Segundo Trimestre del Ejercicio Fiscal 2020. Municipio de Huimilpan, Qro. **16252**

Formato del Sistema de Recursos Federales Transferidos, correspondiente al Informe Definitivo 2019, y Segundo Trimestre del Ejercicio Fiscal 2020. Municipio de Jalpan de Serra, Qro. **16273**

Formato del Sistema de Recursos Federales Transferidos, correspondiente al Segundo Trimestre del Ejercicio Fiscal 2020. Municipio de Landa de Matamoros, Qro. **16293**

Formato del Sistema de Recursos Federales Transferidos, correspondiente al Informe Definitivo 2019. Municipio de Landa de Matamoros, Qro. **16298**

Formato del Sistema de Recursos Federales Transferidos, correspondiente al Segundo Trimestre del Ejercicio Fiscal 2020, e Informe Definitivo 2019. Municipio de Pedro Escobedo, Qro. **16303**

Formato del Sistema de Recursos Federales Transferidos, correspondiente al Segundo Trimestre del Ejercicio Fiscal 2020. Municipio de Peñamiller, Qro. **16311**

Formato del Sistema de Recursos Federales Transferidos, correspondiente al Informe Definitivo 2019. Municipio de Peñamiller, Qro. **16318**

Formato del Sistema de Recursos Federales Transferidos, correspondiente al Informe Definitivo 2019, y Segundo Trimestre del Ejercicio Fiscal 2020. Municipio de Pinal de Amoles, Qro. **16325**

Formato del Sistema de Recursos Federales Transferidos, correspondiente al Segundo Trimestre del Ejercicio Fiscal 2020. Municipio de Querétaro, Qro. **16349**

Formato del Sistema de Recursos Federales Transferidos, correspondiente al Informe Definitivo 2019. Municipio de Querétaro, Qro. **16359**

Formato del Sistema de Recursos Federales Transferidos, correspondiente al Segundo Trimestre del Ejercicio Fiscal 2020. Municipio de San Joaquín, Qro. **16390**

Formato del Sistema de Recursos Federales Transferidos, correspondiente al Informe Definitivo 2019. Municipio de San Joaquín, Qro. **16394**

Formato del Sistema de Recursos Federales Transferidos, correspondiente al Segundo Trimestre del Ejercicio Fiscal 2020. Municipio de San Juan del Río, Qro. **16401**

Formato del Sistema de Recursos Federales Transferidos, correspondiente al Informe Definitivo 2019. Municipio de San Juan del Río, Qro. **16405**

JUNTA DE AGUA POTABLE Y ALCANTARILLADO MUNICIPAL DE SAN JUAN DEL RÍO

Formato del Sistema de Recursos Federales Transferidos, correspondiente al Segundo Trimestre del Ejercicio Fiscal 2020. **16416**

Formato del Sistema de Recursos Federales Transferidos, correspondiente al Informe Definitivo 2019. **16420**

Formato del Sistema de Recursos Federales Transferidos, correspondiente al Informe Definitivo 2019, y Segundo Trimestre del Ejercicio Fiscal 2020. Municipio de Tequisquiapan, Qro. **16433**

Formato del Sistema de Recursos Federales Transferidos, correspondiente al Segundo Trimestre del Ejercicio Fiscal 2020. Municipio de Tolimán, Qro. **16454**

Formato del Sistema de Recursos Federales Transferidos, correspondiente al Informe Definitivo 2019. Municipio de Tolimán, Qro. **16464**

INFORMES AL TELÉFONO 01(442) 238-50-00 EXTENSIONES 5677 Y 5682 O DIRECTAMENTE
EN AV. LUIS PASTEUR No. 3-A NORTE, CENTRO HISTÓRICO, SANTIAGO DE QUERÉTARO, QRO.
http://www2.queretaro.gob.mx/disco2/servicios/LaSombradeArteaga
sombradearteaga@queretaro.gob.mx

PODER EJECUTIVO

SECRETARÍA DE GOBIERNO

Dirección Estatal del Registro Civil
Segundo Trimestre 2020

Entidad	Municipio	Tipo de Registro	Ciclo de Recurso	Tipo de Recurso	Descripción Ramo	Clave Ramo	Descripción Programa	Clave Programa	Programa Fondo Convenio Específico	Dependencia Ejecutora	Rendimiento Financiero	Reintegro	Tipo de Gasto	Partida	Aprobado	Modificado	Recaudado (Ministrado)	Comprometido	Devengado	Ejercido	Pagado	Contratos	Proyectos	Pagado SHCP	Pagado EF	ESTATUS	Observaciones (Captura)
Querétaro	Gobierno de la Entidad	Programa presupuestario	2019	FEDERALES (APORTACIONES, SUBSIDIOS Y CONVENIOS)	Gobernación	4	Registro e Identificación de Población	E012	Sin Especificar	Sin Especificar	6090.01	440252.23		Total del Programa Presupuestario	1401401	973328.78	973328.78	967238.78	967238.78	967238.78	967238.78			1401401	N/A		
Querétaro	Gobierno de la Entidad	Partida genérica	2019	FEDERALES (APORTACIONES, SUBSIDIOS Y CONVENIOS)	Gobernación	4	Registro e Identificación de Población	E012	REGISTRO_CIVIL	DRC_ZOO_SEGOB			1 - Gasto corriente	214 - Materiales, útiles y equipos menores de tecnologías de la información y comunicaciones	53445	51044.03	51044.03	51044.03	51044.03	51044.03	51044.03	Sin Contratos	Sin Proyectos	N/A	N/A	Validado	
Querétaro	Gobierno de la Entidad	Partida genérica	2019	FEDERALES (APORTACIONES, SUBSIDIOS Y CONVENIOS)	Gobernación	4	Registro e Identificación de Población	E012	REGISTRO_CIVIL	DRC_ZOO_SEGOB			1 - Gasto corriente	261 - Combustibles, lubricantes y aditivos	9205	0	0	0	0	0	0	Sin Contratos	Sin Proyectos	N/A	N/A	Validado	
Querétaro	Gobierno de la Entidad	Partida genérica	2019	FEDERALES (APORTACIONES, SUBSIDIOS Y CONVENIOS)	Gobernación	4	Registro e Identificación de Población	E012	REGISTRO_CIVIL	DRC_ZOO_SEGOB			1 - Gasto corriente	541 - Vehículos y Equipo Terrestre	308000	246722	246722	246722	246722	246722	246722	Sin Contratos	Sin Proyectos	N/A	N/A	Validado	
Querétaro	Gobierno de la Entidad	Partida genérica	2019	FEDERALES (APORTACIONES, SUBSIDIOS Y CONVENIOS)	Gobernación	4	Registro e Identificación de Población	E012	REGISTRO_CIVIL	DRC_ZOO_SEGOB			1 - Gasto corriente	411 - Asignaciones presupuestarias al Poder Ejecutivo	1401	1401	1401	1401	1401	1401	1401	Sin Contratos	Sin Proyectos	N/A	N/A	Validado	
Querétaro	Gobierno de la Entidad	Partida genérica	2019	FEDERALES (APORTACIONES, SUBSIDIOS Y CONVENIOS)	Gobernación	4	Registro e Identificación de Población	E012	REGISTRO_CIVIL	DRC_ZOO_SEGOB			1 - Gasto corriente	566 - Equipos de generación eléctrica, aparatos y accesorios eléctricos	21000	10036.3	10036.3	10036.3	10036.3	10036.3	10036.3	Sin Contratos	Sin Proyectos	N/A	N/A	Validado	
Querétaro	Gobierno de la Entidad	Partida genérica	2019	FEDERALES (APORTACIONES, SUBSIDIOS Y CONVENIOS)	Gobernación	4	Registro e Identificación de Población	E012	REGISTRO_CIVIL	DRC_ZOO_SEGOB			1 - Gasto corriente	515 - Equipo de cómputo y de tecnologías de la información	794500	558369.82	558369.82	552279.82	552279.82	552279.82	552279.82	Sin Contratos	Sin Proyectos	N/A	N/A	Validado	
Querétaro	Gobierno de la Entidad	Partida genérica	2019	FEDERALES (APORTACIONES, SUBSIDIOS Y CONVENIOS)	Gobernación	4	Registro e Identificación de Población	E012	REGISTRO_CIVIL	DRC_ZOO_SEGOB			1 - Gasto corriente	345 - Seguro de bienes patrimoniales	21000	0	0	0	0	0	0	Sin Contratos	Sin Proyectos	N/A	N/A	Validado	
Querétaro	Gobierno de la Entidad	Partida genérica	2019	FEDERALES (APORTACIONES, SUBSIDIOS Y CONVENIOS)	Gobernación	4	Registro e Identificación de Población	E012	REGISTRO_CIVIL	DRC_ZOO_SEGOB			1 - Gasto corriente	339 - Servicios profesionales, científicos y técnicos integrales	44100	16660	16660	16660	16660	16660	16660	Sin Contratos	Sin Proyectos	N/A	N/A	Validado	
Querétaro	Gobierno de la Entidad	Partida genérica	2019	FEDERALES (APORTACIONES, SUBSIDIOS Y CONVENIOS)	Gobernación	4	Registro e Identificación de Población	E012	REGISTRO_CIVIL	DRC_ZOO_SEGOB			1 - Gasto corriente	246 - Material eléctrico y electrónico	17500	7711.47	7711.47	7711.47	7711.47	7711.47	7711.47	Sin Contratos	Sin Proyectos	N/A	N/A	Validado	
Querétaro	Gobierno de la Entidad	Partida genérica	2019	FEDERALES (APORTACIONES, SUBSIDIOS Y CONVENIOS)	Gobernación	4	Registro e Identificación de Población	E012	REGISTRO_CIVIL	DRC_ZOO_SEGOB			1 - Gasto corriente	597 - Licencias informáticas e intelectuales	21000	18810.79	18810.79	18810.79	18810.79	18810.79	18810.79	Sin Contratos	Sin Proyectos	N/A	N/A	Validado	
Querétaro	Gobierno de la Entidad	Partida genérica	2019	FEDERALES (APORTACIONES, SUBSIDIOS Y CONVENIOS)	Gobernación	4	Registro e Identificación de Población	E012	REGISTRO_CIVIL	DRC_ZOO_SEGOB			1 - Gasto corriente	333 - Servicios de consultoría administrativa, procesos, técnicos y en tecnologías de la información	98000	51508.41	51508.41	51508.41	51508.41	51508.41	51508.41	Sin Contratos	Sin Proyectos	N/A	N/A	Validado	
Querétaro	Gobierno de la Entidad	Partida genérica	2019	FEDERALES (APORTACIONES, SUBSIDIOS Y CONVENIOS)	Gobernación	4	Registro e Identificación de Población	E012	REGISTRO_CIVIL	DRC_ZOO_SEGOB			1 - Gasto corriente	211 - Materiales, útiles y equipos menores de oficina	12250	11064.96	11064.96	11064.96	11064.96	11064.96	11064.96	Sin Contratos	Sin Proyectos	N/A	N/A	Validado	

El Presente Fue Debidamente Rubricado Por El:

LIC. JOSE LUIS MARTÍNEZ MAGDALENO

DIRECTOR ESTATAL DEL REGISTRO CIVIL DE LA SECRETARIA DE GOBIERNO DEL PODER EJECUTIVO DEL ESTADO DE QUERETARO

Rúbrica

DETALLE_PROYECTO_CICLO	DETALLE_PROYECTO_TRIMESTRE	DETALLE_PROYECTO_FOLIO	DETALLE_PROYECTO_CATEGORIA	DETALLE_PROYECTO_MONTO_GLOBAL_APROBADO	DETALLE_PROYECTO_FUENTES_FINANCIAMIENTO	DETALLE_PROYECTO_NOMBRE	DETALLE_PROYECTO_ENTIDAD_RESPONSABLE	DETALLE_PROYECTO_ENTIDAD_RESPONSABLE	DETALLE_PROYECTO_MUNICIPIO_RESPONSABLE	DETALLE_PROYECTO_MUNICIPIO_RESPONSABLE	DETALLE_PROYECTO_TIPO_PROGRAMA_PROYECTO	DETALLE_PROYECTO_CLASIFICACION	DETALLE_PROYECTO_SUBCLASIFICACION	DETALLE_PROYECTO_INSTITUCION_EJECUTORA	DETALLE_PROYECTO_NUMERO_PROYECTO	DETALLE_PROYECTO_POBLACION_BENEFICIADA	DETALLE_PROYECTO_HOMBRES	DETALLE_PROYECTO_MUJERES	DETALLE_PROYECTO_BENEFICIARIOS	DETALLE_PROYECTO_METAS	DETALLE_PROYECTO_GEOREFERENCIAS	DETALLE_PROYECTO_FECHA_INICIO	DETALLE_PROYECTO_FECHA_TERMINO	AVANCE_FINANCIERO_RECALCULADO	AVANCE_FINANCIERO_COMPROMETIDO	AVANCE_FINANCIERO_DEVENGADO	AVANCE_FINANCIERO_EJERCIDO	AVANCE_FINANCIERO_PAGADO	AVANCE_FINANCIEROS_CONTRATOS	AVANCES_FISICOS_AVANCES_FISICOS	AVANCES_FISICOS_CARPETA_FOTOS	ESTATUS	FLUJO	OBSERVACIONES	OBSERVACIONES_CAPTURISTA	OBSERVACIONES_REVISION
2020	2	QUE19020156 2957	Adquisición	140000	(fft: {ciclo_recurso:2019, ramo:4, modalidad:E, prog_pres:12, tipo_recurso:FEDERALES (APORTACIONES, SUBSIDIOS Y CONVENIOS), monto:1400000, modificado:776901.13})	CAMPAÑAS ESPECIALES CONJUNTAMENTE CON EL SISTEMA ESTATAL PARA EL DESARROLLO INTEGRAL DE LA FAMILIA, EN BENEFICIO DE NIÑAS, NIÑOS Y ADOLESCENTES, ESPECIALMENTE A TRAVÉS DE LA IMPLEMENTACIÓN DE LOS MECANISMOS QUE PERMITAN LA EXPEDICIÓN DEL FORMATO ÚNICO, DE LAS ACTAS DE NACIMIENTO EN EL SISTEMA BRAILLE.	22 Querétaro	0	Gobierno de la Entidad	0	Programa de Inversión de Adquisiciones	Otros Proyectos	Sin Identificar	DIRECCIÓN ESTATAL DEL REGISTRO CIVIL	N	0	0	1000	{meta1: {unidad_medida:Piezas, meta:10, meta_modificada:10}}	{geo1: {ove_municipio:14, localidad:1, direccion:Calle Benito Juárez Nte. 50, Centro, 76000 Santiago de Querétaro, Qro., México, lon:-100.3932636, lat:20.5955717}}	31-07-2019	31-12-2019	77690.13	77690.13	77690.13	77690.13	77690.13	Sin contratos nuevos en el trimestre	{meta1: {unidad_medida:Piezas, meta:1.0}}	En Ejecución	Validado avances	Sin observaciones	Sin observaciones
2020	2	QUE19020156 2957	Adquisición	630000	(fft: {ciclo_recurso:2019, ramo:4, modalidad:E, prog_pres:12, tipo_recurso:FEDERALES (APORTACIONES, SUBSIDIOS Y CONVENIOS), monto:6300000, modificado:408190.78})	ACTUALIZACIÓN TECNOLÓGICA DE LA UCEY DE AL MENOS 15 OFICIALIAS	22 Querétaro	0	Gobierno de la Entidad	0	Programa de Inversión de Adquisiciones	Otros Proyectos	Sin Identificar	DIRECCIÓN ESTATAL DEL REGISTRO CIVIL	N	0	0	2038372	{meta1: {unidad_medida:Piezas, meta:30, meta_modificada:25.0}}	{geo1: {ove_municipio:14, localidad:1, direccion:Calle Benito Juárez Nte. 50, Centro, 76000 Santiago de Querétaro, Qro., México, lon:-100.3932636, lat:20.5955717}}	31-07-2019	31-12-2019	408190.78	408190.78	408190.78	408190.78	408190.78	Sin contratos nuevos en el trimestre	{meta1: {unidad_medida:Piezas, meta:25.0}}	En Ejecución	Validado avances	Sin observaciones	Sin observaciones
2020	2	QUE19020156 2642	Adquisición	630000	(fft: {ciclo_recurso:2019, ramo:4, modalidad:E, prog_pres:12, tipo_recurso:FEDERALES (APORTACIONES, SUBSIDIOS Y CONVENIOS), monto:6300000, modificado:479956.86})	CAMPAÑAS ESPECIALES PARA EL REGISTRO OPORTUNO DE NIÑAS, NIÑOS Y ADOLESCENTES, ASÍ COMO PARA ABATIR EL SUBREGISTRO DE NACIMIENTO, MEDIANTE ACCIONES DE REGULARIZACIÓN DEL ESTADO CIVIL DE LA POBLACIÓN VULNERABLE.	22 Querétaro	0	Gobierno de la Entidad	0	Programa de Inversión de Adquisiciones	Otros Proyectos	Sin Identificar	DIRECCIÓN ESTATAL DEL REGISTRO CIVIL	N	0	0	1000	{meta1: {unidad_medida:Piezas, meta:10, meta_modificada:42.0}}	{geo1: {ove_municipio:14, localidad:1, direccion:Calle Benito Juárez Nte. 50, Centro, 76000 Santiago de Querétaro, Qro., México, lon:-100.3932636, lat:20.5955717}}	10-07-2019	10-07-2019	479956.86	479956.86	479956.86	479956.86	479956.86	Sin contratos nuevos en el trimestre	{meta1: {unidad_medida:Piezas, meta:42.0}}	En Ejecución	Validado avances	Sin observaciones	Sin observaciones

El Presente Fue Debidamente Rubricado Por El:

LIC. JOSE LUIS MARTÍNEZ MAGDALENO

DIRECTOR ESTATAL DEL REGISTRO CIVIL DE LA SECRETARIA DE GOBIERNO DEL PODER EJECUTIVO DEL ESTADO DE QUERETARO

Rúbrica

PODER EJECUTIVO

SECRETARÍA DE GOBIERNO

Dirección Estatal del Registro Civil
Informe Definitivo 2019

Entidad	Municipio	Tipo de Registro	Ciclo de Recurso	Tipo de Recurso	Descripción Ramo	Clave Ramo	Descripción Programa	Clave Programa	Programa Fondo Convenio - Específico	Dependencia Ejecutora	Rendimiento Financiero	Reintegro	Partida	Tipo de Gasto	Aprobado	Modificado	Recaudado (Ministrado)	Comprometido	Devengado	Ejercido	Pagado	Contratos	Proyectos	Pagado SHCP	Pagado EF	ESTATUS	Observaciones (Captura)
Querétaro	Gobierno de la Entidad	Programa presupuestario	2019	FEDERALES (APORTACIONES, SUBSIDIOS Y CONVENIOS)	Gobernación		Registro e Identificación de Población	E012	Sin Especificar	Sin Especificar	6089.58	195	Total del Programa Presupuestario		1401401	973328.35	973328.35	967238.78	967238.78	967238.78	967238.78			967238.77	N/A		
Querétaro	Gobierno de la Entidad	Partida genérica	2019	FEDERALES (APORTACIONES, SUBSIDIOS Y CONVENIOS)	Gobernación		Registro e Identificación de Población	E012	REGISTRO_CIVIL	DRC_DEFINITIVO_SEGOB			214 - Materiales, útiles y equipos menores de tecnologías de la información y comunicaciones	1 - Gasto corriente	53445	51044.03	51044.03	51044.03	51044.03	51044.03	51044.03	Sin Contratos	Sin Proyectos	N/A	N/A	Validado	
Querétaro	Gobierno de la Entidad	Partida genérica	2019	FEDERALES (APORTACIONES, SUBSIDIOS Y CONVENIOS)	Gobernación		Registro e Identificación de Población	E012	REGISTRO_CIVIL	DRC_DEFINITIVO_SEGOB			566 - Equipos de generación eléctrica, aparatos y accesorios eléctricos	1 - Gasto corriente	21000	10036.3	10036.3	10036.3	10036.3	10036.3	10036.3	Sin Contratos	Sin Proyectos	N/A	N/A	Validado	
Querétaro	Gobierno de la Entidad	Partida genérica	2019	FEDERALES (APORTACIONES, SUBSIDIOS Y CONVENIOS)	Gobernación		Registro e Identificación de Población	E012	REGISTRO_CIVIL	DRC_DEFINITIVO_SEGOB			515 - Equipo de cómputo y de tecnologías de la información	1 - Gasto corriente	794500	558369.39	558369.39	552279.82	552279.82	552279.82	552279.82	Sin Contratos	Sin Proyectos	N/A	N/A	Validado	
Querétaro	Gobierno de la Entidad	Partida genérica	2019	FEDERALES (APORTACIONES, SUBSIDIOS Y CONVENIOS)	Gobernación		Registro e Identificación de Población	E012	REGISTRO_CIVIL	DRC_DEFINITIVO_SEGOB			597 - Licencias informáticas e intelectuales	1 - Gasto corriente	21000	18810.79	18810.79	18810.79	18810.79	18810.79	18810.79	Sin Contratos	Sin Proyectos	N/A	N/A	Validado	
Querétaro	Gobierno de la Entidad	Partida genérica	2019	FEDERALES (APORTACIONES, SUBSIDIOS Y CONVENIOS)	Gobernación		Registro e Identificación de Población	E012	REGISTRO_CIVIL	DRC_DEFINITIVO_SEGOB			345 - Seguro de bienes patrimoniales	1 - Gasto corriente	21000	0	0	0	0	0	0	Sin Contratos	Sin Proyectos	N/A	N/A	Validado	
Querétaro	Gobierno de la Entidad	Partida genérica	2019	FEDERALES (APORTACIONES, SUBSIDIOS Y CONVENIOS)	Gobernación		Registro e Identificación de Población	E012	REGISTRO_CIVIL	DRC_DEFINITIVO_SEGOB			333 - Servicios de consultoría administrativa, procesos, técnica y en tecnologías de la información	1 - Gasto corriente	98000	51508.41	51508.41	51508.41	51508.41	51508.41	51508.41	Sin Contratos	Sin Proyectos	N/A	N/A	Validado	
Querétaro	Gobierno de la Entidad	Partida genérica	2019	FEDERALES (APORTACIONES, SUBSIDIOS Y CONVENIOS)	Gobernación		Registro e Identificación de Población	E012	REGISTRO_CIVIL	DRC_DEFINITIVO_SEGOB			339 - Servicios profesionales, científicos y técnicos integrales	1 - Gasto corriente	44100	16660	16660	16660	16660	16660	16660	Sin Contratos	Sin Proyectos	N/A	N/A	Validado	
Querétaro	Gobierno de la Entidad	Partida genérica	2019	FEDERALES (APORTACIONES, SUBSIDIOS Y CONVENIOS)	Gobernación		Registro e Identificación de Población	E012	REGISTRO_CIVIL	DRC_DEFINITIVO_SEGOB			211 - Materiales, útiles y equipos menores de oficina	1 - Gasto corriente	12250	11064.96	11064.96	11064.96	11064.96	11064.96	11064.96	Sin Contratos	Sin Proyectos	N/A	N/A	Validado	
Querétaro	Gobierno de la Entidad	Partida genérica	2019	FEDERALES (APORTACIONES, SUBSIDIOS Y CONVENIOS)	Gobernación		Registro e Identificación de Población	E012	REGISTRO_CIVIL	DRC_DEFINITIVO_SEGOB			411 - Asignaciones presupuestarias al Poder Ejecutivo	1 - Gasto corriente	1401	1401	1401	1401	1401	1401	1401	Sin Contratos	Sin Proyectos	N/A	N/A	Validado	
Querétaro	Gobierno de la Entidad	Partida genérica	2019	FEDERALES (APORTACIONES, SUBSIDIOS Y CONVENIOS)	Gobernación		Registro e Identificación de Población	E012	REGISTRO_CIVIL	DRC_DEFINITIVO_SEGOB			541 - Vehículos y Equipo Terrestre	1 - Gasto corriente	308000	246722	246722	246722	246722	246722	246722	Sin Contratos	Sin Proyectos	N/A	N/A	Validado	
Querétaro	Gobierno de la Entidad	Partida genérica	2019	FEDERALES (APORTACIONES, SUBSIDIOS Y CONVENIOS)	Gobernación		Registro e Identificación de Población	E012	REGISTRO_CIVIL	DRC_DEFINITIVO_SEGOB			246 - Material eléctrico y electrónico	1 - Gasto corriente	17500	7711.47	7711.47	7711.47	7711.47	7711.47	7711.47	Sin Contratos	Sin Proyectos	N/A	N/A	Validado	
Querétaro	Gobierno de la Entidad	Partida genérica	2019	FEDERALES (APORTACIONES, SUBSIDIOS Y CONVENIOS)	Gobernación		Registro e Identificación de Población	E012	REGISTRO_CIVIL	DRC_DEFINITIVO_SEGOB			261 - Combustibles, lubricantes y aditivos	1 - Gasto corriente	9205	0	0	0	0	0	0	Sin Contratos	Sin Proyectos	N/A	N/A	Validado	

El Presente Fue Debidamente Rubricado Por El:

LIC. JOSE LUIS MARTÍNEZ MAGDALENO

DIRECTOR ESTATAL DEL REGISTRO CIVIL DE LA SECRETARIA DE GOBIERNO DEL PODER EJECUTIVO DEL ESTADO DE QUERETARO

Rúbrica

DETALLE_PROYECTO CICLO	DETALLE_PROYECTO TRIMESTRE	DETALLE_PROYECTO FOLIO	DETALLE_PROYECTO CATEGORIA	DETALLE_PROYECTO MONTO_GLOBAL_APROBADO	DETALLE_PROYECTO FUENTES_FINANCIAMIENTO	DETALLE_PROYECTO NOMBRE	DETALLE_PROYECTO ID_ENTIDAD_RESPONSABLE	DETALLE_PROYECTO ENTIDAD_RESPONSABLE	DETALLE_PROYECTO ID_MUNICIPIO_RESPONSABLE	DETALLE_PROYECTO MUNICIPIO_RESPONSABLE	DETALLE_PROYECTO TIPO_PROGRAMA_PROYECTO	DETALLE_PROYECTO CLASIFICACION	DETALLE_PROYECTO SUBCLASIFICACION	DETALLE_PROYECTO INSTITUCION_EJECUTORA	DETALLE_PROYECTO NUMERO_PROYECTO	DETALLE_PROYECTO POBLACION_BENEFICIADA	DETALLE_PROYECTO MUJERES	DETALLE_PROYECTO HOMBRES	DETALLE_PROYECTO BENEFICIARIOS	DETALLE_PROYECTO METAS	DETALLE_PROYECTO TIPO_GEOREFERENCIA	DETALLE_PROYECTO GEOREFERENCIAS	DETALLE_PROYECTO FECHA_INICIO	DETALLE_PROYECTO FECHA_TERMINO	AVANCE_FINANCIERO RECAUDADO	AVANCE_FINANCIERO COMPROMETIDO	AVANCE_FINANCIERO DEVENGADO	AVANCE_FINANCIERO EJERCIDO	AVANCE_FINANCIERO PAGADO	AVANCE_FINANCIERO CONTRATOS	AVANCES_FISICOS AVANCES_FISICOS	FOTOS CARPETA_FOTOS	ESTATUS ESTATUS	FLUJO FLUJO	OBSERVACIONES OBSERVACIONES_CAPTURISTA	OBSERVACIONES OBSERVACIONES_REVISION
2019	5	QUE190201562642	Adquisición	630000	{ff1: {ciclo_recurso:2019, ramo:4, modalidad:E, prog_pres:12, tipo_recurso:FEDERALES (APORTACIONES, SUBSIDIOS Y CONVENIOS), monto:630000.0, modificado:479956.86}}	CAMPAÑAS ESPECIALES PARA EL REGISTRO OPORTUNO DE NIÑAS, NIÑOS Y ADOLESCENTES, ASÍ COMO PARA ABATIR EL SUBREGISTRO DE NACIMIENTO, MEDIANTE ACCIONES DE REGULARIZACIÓN DEL ESTADO CIVIL DE LA POBLACIÓN VULNERABLE.	22	Querétaro	0	Gobierno de la Entidad	Programa de Inversión de Adquisiciones	Otros Proyectos	Sin identificar	DIRECCIÓN ESTATAL DEL REGISTRO CIVIL		N	0	0	1000	{meta1: {unidad_medida:Piezas, meta:1.0, meta_modificada:42.0}}	1	{geo1: {cve_municipio:14, localidad:1, direccion:Calle Benito Juárez Nte. 50, Centro, 76000 Santiago de Querétaro, Qro., México, lon:-100.3932636, lat:20.5955717}}	10-07-2019	10-07-2019	479956.86	479956.86	479956.86	479956.86	479956.86	Sin contratos nuevos en el trimestre	{meta1: {unidad_medida:Piezas, avance:42.0}}		Terminado	Validado avances	Sin observaciones	Sin observaciones
2019	5	QUE190201562676	Acción	1401.4	{ff1: {ciclo_recurso:2019, ramo:4, modalidad:E, prog_pres:12, tipo_recurso:FEDERALES (APORTACIONES, SUBSIDIOS Y CONVENIOS), monto:1401.4, modificado:1401.0}}	VIGILANCIA, INSPECCIÓN, CONTROL Y EVALUACIÓN SOBRE LAS ACCIONES Y SERVICIOS EJECUTADOS.	22	Querétaro	0	Gobierno de la Entidad		Otros Proyectos	Sin identificar	DIRECCIÓN ESTATAL DEL REGISTRO CIVIL		N	0	0	1	{meta1: {unidad_medida:Piezas, meta:1.0, meta_modificada:1.0}}	1	{geo1: {cve_municipio:14, localidad:1, direccion:Calle Benito Juárez Nte. 50, Centro, 76000 Santiago de Querétaro, Qro., México, lon:-100.3932636, lat:20.5955717}}	31-07-2019	31-12-2019	1401	1401	1401	1401	1401	Sin contratos nuevos en el trimestre	{meta1: {unidad_medida:Piezas, avance:1.0}}		Terminado	Validado avances	Sin observaciones	Sin observaciones
2019	5	QUE190201562597	Adquisición	630000	{ff1: {ciclo_recurso:2019, ramo:4, modalidad:E, prog_pres:12, tipo_recurso:FEDERALES (APORTACIONES, SUBSIDIOS Y CONVENIOS), monto:630000.0, modificado:408190.78}}	ACTUALIZACIÓN TECNOLÓGICA DE LA UCE Y DE AL MENOS 15 OFICIALIAS	22	Querétaro	0	Gobierno de la Entidad	Programa de Inversión de Adquisiciones	Otros Proyectos	Sin identificar	DIRECCIÓN ESTATAL DEL REGISTRO CIVIL		N	0	0	2038372	{meta1: {unidad_medida:Piezas, meta:3.0, meta_modificada:25.0}}	1	{geo1: {cve_municipio:14, localidad:1, direccion:Calle Benito Juárez Nte. 50, Centro, 76000 Santiago de Querétaro, Qro., México, lon:-100.3932636, lat:20.5955717}}	31-07-2019	31-12-2019	408190.78	408190.78	408190.78	408190.78	408190.78	Sin contratos nuevos en el trimestre	{meta1: {unidad_medida:Piezas, avance:25.0}}		Terminado	Validado avances	Sin observaciones	Sin observaciones
2019	5	QUE190201562657	Adquisición	140000	{ff1: {ciclo_recurso:2019, ramo:4, modalidad:E, prog_pres:12, tipo_recurso:FEDERALES (APORTACIONES, SUBSIDIOS Y CONVENIOS), monto:140000.0, modificado:77690.13}}	CAMPAÑAS ESPECIALES CONJUNTAMENTE CON EL SISTEMA ESTATAL PARA EL DESARROLLO INTEGRAL DE LA FAMILIA, EN BENEFICIO DE NIÑAS, NIÑOS Y ADOLESCENTES, ESPECIALMENTE A TRAVÉS DE LA IMPLEMENTACIÓN DE LOS MECANISMOS QUE PERMITAN LA EXPEDICIÓN DEL FORMATO ÚNICO, DE LAS ACTAS DE NACIMIENTO EN EL SISTEMA BRAILLE.	22	Querétaro	0	Gobierno de la Entidad	Programa de Inversión de Adquisiciones	Otros Proyectos	Sin identificar	DIRECCIÓN ESTATAL DEL REGISTRO CIVIL		N	0	0	1000	{meta1: {unidad_medida:Piezas, meta:1.0, meta_modificada:1.0}}	1	{geo1: {cve_municipio:14, localidad:1, direccion:Calle Benito Juárez Nte. 50, Centro, 76000 Santiago de Querétaro, Qro., México, lon:-100.3932636, lat:20.5955717}}	31-07-2019	31-12-2019	77690.13	77690.13	77690.13	77690.13	77690.13	Sin contratos nuevos en el trimestre	{meta1: {unidad_medida:Piezas, avance:1.0}}		Terminado	Validado avances	Sin observaciones	Sin observaciones

El Presente Fue Debidamente Rubricado Por El:

LIC. JOSE LUIS MARTÍNEZ MAGDALENO

DIRECTOR ESTATAL DEL REGISTRO CIVIL DE LA SECRETARIA DE GOBIERNO DEL PODER EJECUTIVO DEL ESTADO DE QUERETARO

Rúbrica

PODER EJECUTIVO

SECRETARÍA DE DESARROLLO AGROPECUARIO

Informe Definitivo 2019 y Segundo Trimestre 2020

Querétaro	Gobierno de la Entidad	Partida genérica	FEDERALES (APORTACIONES, SUBSIDIOS Y CONVENIOS 2019)	Agricultura y Desarrollo Rural	8 Desarrollo Rural	U024	DESARROLLO RURAL	SECRETARIA DE DESARROLLO AGROPECUARIO	1 - Gasto corriente	341 - Servicios financieros y bancarios	0	$176168.81	$176168.81	$176168.81	$176168.81	$176168.81	$176168.81	Sin Contratos	Sin Proyectos	N/A	N/A	Validado
Querétaro	Gobierno de la Entidad	Partida genérica	FEDERALES (APORTACIONES, SUBSIDIOS Y CONVENIOS 2019)	Agricultura y Desarrollo Rural	8 Desarrollo Rural	U024	DESARROLLO RURAL	SECRETARIA DE DESARROLLO AGROPECUARIO	1 - Gasto corriente	431 - Subsidios a la producción	24600000	$22861158.44	$22861158.44	$22011325.78	$22011325.78	$22011325.78	$22011325.78	Sin Contratos	Sin Proyectos	N/A	N/A	Validado
Querétaro	Gobierno de la Entidad	Partida genérica	FEDERALES (APORTACIONES, SUBSIDIOS Y CONVENIOS 2019)	Medio Ambiente y Recursos Naturales	Programa de Apoyo a la Infraestructura Hidroagrícola	S217	PROGRAMA DE APOYO A LA INFRAESTRUCTURA HIDROAGRICOLA 2019	SECRETARIA DE DESARROLLO AGROPECUARIO	1 - Gasto corriente	341 - Servicios financieros y bancarios	0	$2759.44	$2759.44	$2759.44	$2759.44	$2759.44	$2759.44	Sin Contratos	Sin Proyectos	N/A	N/A	Validado
Querétaro	Gobierno de la Entidad	Partida genérica	FEDERALES (APORTACIONES, SUBSIDIOS Y CONVENIOS 2019)	Medio Ambiente y Recursos Naturales	Programa de Apoyo a la Infraestructura Hidroagrícola	S217	PROGRAMA DE APOYO A LA INFRAESTRUCTURA HIDROAGRÍCOLA 2019	SECRETARIA DE DESARROLLO AGROPECUARIO	1 - Gasto corriente	431 - Subsidios a la producción	16987022	19053958.04	19053958.04	19053958.04	19053958.04	19053958.04	19053958.04	Sin Contratos	Sin Proyectos	N/A	N/A	Validado

Ing. Carl Heinz Dobler Mehrer
Secretario de Desarrollo Agropecuario
Rúbrica

Judith Rico Bustos
Directora Administrativa
Rúbrica

Ing. Luis Gerson Rincón Núñez
Director de Fomento y Desarrollo Agropecuario
Rúbrica

Ing. Francisco Ramírez Velázquez
Director de Infraestructura Hidroagrícola
Rúbrica

Informe sobre la Situación Económica, las Finanzas Públicas y la Deuda Pública

ENTIDAD: Querétaro

PERIODO: Segundo Trimestre 2020

Descripción de Programas Presupuestarios																																
Entidad	Municipio	Tipo de Registro	Ciclo de Recurso	Tipo de Recurso	Descripción Ramo	Clave Ramo	Descripción Programa	Clave Programa	Programa Presupuestario - Descripción	Dependencia Ejecutora	Fondo de Financiamiento	Descripción	Tipo de Gasto	Partida	Aprobado	Modificado	Recaudado (Ministrado)	Comprometido	Devengado	Ejercido	Pagado	Contratos	Proyectos	Pagado 2019	Pagado 21	ESTATUS							
Querétaro	Gobierno de la Entidad	Partida genérica	2019	FEDERALES (APORTACIONES, SUBSIDIOS Y CONVENIOS	Agricultura y Desarrollo Rural	8	Entidades Federativas	S240	PROGRAMA DE CONCURRENCIA CON LAS ENTIDADES FEDERATIVAS 2019	SECRETARIA DE DESARROLLO AGROPECUARIO			1 - Gasto corriente	341 - Servicios financieros y bancarios	0	477090.52	477090.52	477090.52	477090.52	477090.52	477090.52	477090.52	Sin Contratos	Sin Proyectos	N/A	N/A	Validado						
Querétaro	Gobierno de la Entidad	Partida genérica	2019	FEDERALES (APORTACIONES, SUBSIDIOS Y CONVENIOS	Agricultura y Desarrollo Rural	8	Entidades Federativas	S240	PROGRAMA DE CONCURRENCIA CON LAS ENTIDADES FEDERATIVAS 2019	SECRETARIA DE DESARROLLO AGROPECUARIO			1 - Gasto corriente	431 - Subsidios a la producción	40600000	41594972.6	41594972.6	41594972.6	41594972.6	41594972.6	41594972.6	41562057.45	Sin Contratos	Sin Proyectos	N/A	N/A	Validado						
Querétaro	Gobierno de la Entidad	Partida genérica	2019	FEDERALES (APORTACIONES, SUBSIDIOS Y CONVENIOS	Agricultura y Desarrollo Rural		Sanidad e Inocuidad Agroalimentaria	S263	PROGRAMA DE SANIDAD E INOCUIDAD AGROALIMENTARIA 2019	SECRETARIA DE DESARROLLO AGROPECUARIO			1 - Gasto corriente	431 - Subsidios a la producción	24600000	27028187.1	26785309.02	26785309.02	26785309.02	26785309.02	26785309.02	26785309.02	Sin Contratos	Sin Proyectos	N/A	N/A	Validado						
Querétaro	Gobierno de la Entidad	Partida genérica	2019	FEDERALES (APORTACIONES, SUBSIDIOS Y CONVENIOS	Agricultura y Desarrollo Rural		Sanidad e Inocuidad Agroalimentaria	S263	PROGRAMA DE SANIDAD E INOCUIDAD AGROALIMENTARIA 2019	SECRETARIA DE DESARROLLO AGROPECUARIO			1 - Gasto corriente	341 - Servicios financieros y bancarios	0	81694.01	81694.01	81694.01	81694.01	81694.01	81694.01	81694.01	Sin Contratos	Sin Proyectos	N/A	N/A	Validado						
Querétaro	Gobierno de la Entidad	Partida genérica	2019	FEDERALES (APORTACIONES, SUBSIDIOS Y CONVENIOS	Agricultura y Desarrollo Rural		Desarrollo Rural	U024	PROGRAMA DE DESARROLLO RURAL 2019	SECRETARIA DE DESARROLLO AGROPECUARIO			1 - Gasto corriente	431 - Subsidios a la producción	24600000	23911652.6	23911652.6	23911652.6	23911652.6	23911652.6	23911652.6	23911652.6	Sin Contratos	Sin Proyectos	N/A	N/A	Validado						
Querétaro	Gobierno de la Entidad	Partida genérica	2019	FEDERALES (APORTACIONES, SUBSIDIOS Y CONVENIOS	Agricultura y Desarrollo Rural		Desarrollo Rural	U024	PROGRAMA DE DESARROLLO RURAL 2019	SECRETARIA DE DESARROLLO AGROPECUARIO			1 - Gasto corriente	341 - Servicios financieros y bancarios	0	174880.57	174880.57	174880.57	174880.57	174880.57	174880.57	174880.57	Sin Contratos	Sin Proyectos	N/A	N/A	Validado						
Querétaro	Gobierno de la Entidad	Partida genérica	2019	FEDERALES (APORTACIONES, SUBSIDIOS Y CONVENIOS	Medio Ambiente y Recursos Naturales	16	Hidroagrícola	S217	PROGRAMA DE APOYO A LA INFRAESTRUCTURA HIDROAGRÍCOLA 2019	SECRETARIA DE DESARROLLO AGROPECUARIO			1 - Gasto corriente	341 - Servicios financieros y bancarios	0	80951.88	80951.88	80951.88	80951.88	80951.88	80951.88	80951.88	Sin Contratos	Sin Proyectos	N/A	N/A	Validado						
Querétaro	Gobierno de la Entidad	Partida genérica	2019	FEDERALES (APORTACIONES, SUBSIDIOS Y CONVENIOS	Medio Ambiente y Recursos Naturales	16	Hidroagrícola	S217	PROGRAMA DE APOYO A LA INFRAESTRUCTURA HIDROAGRÍCOLA 2019	SECRETARIA DE DESARROLLO AGROPECUARIO			1 - Gasto corriente	431 - Subsidios a la producción	16687022	18157453.6	18157453.6	18157453.6	18157453.6	18157453.6	18157453.6	18157453.6	Sin Contratos	Sin Proyectos	N/A	N/A	Validado						
Querétaro	Gobierno de la Entidad	Partida genérica	2020	FEDERALES (APORTACIONES, SUBSIDIOS Y CONVENIOS	Agricultura y Desarrollo Rural		Sanidad e Inocuidad Agroalimentaria	S263	PROGRAMA DE SANIDAD E INOCUIDAD AGROALIMENTARIA	SECRETARIA DE DESARROLLO AGROPECUARIO			1 - Gasto corriente	431 - Subsidios a la producción	25500000	25540568.47	25529884.47	22134475.47	22134475.47	22134475.47	22093887		Sin Contratos	Sin Proyectos	N/A	N/A	Validado						
Querétaro	Gobierno de la Entidad	Partida genérica	2020	FEDERALES (APORTACIONES, SUBSIDIOS Y CONVENIOS	Medio Ambiente y Recursos Naturales	16	Hidroagrícola	S217	PROGRAMA DE APOYO A LA INFRAESTRUCTURA HIDROAGRÍCOLA	SECRETARIA DE DESARROLLO AGROPECUARIO			1 - Gasto corriente	431 - Subsidios a la producción	14019263.2	14033088.95	5960141.12	0	0	0	0		Sin Contratos	Sin Proyectos	N/A	N/A	Validado						

Querétaro	Gobierno de la Entidad	Partida genérica	2020)	FEDERALES (APORTACIONES, SUBSIDIOS Y CONVENIOS	Medio Ambiente y Recursos Naturales	16	Apoyos para el Desarrollo Forestal Sustentable	5219	PROGRAMA DE APOYOS PARA EL DESARROLLO FORESTAL SUSTENTABLE	SECRETARIA DE DESARROLLO AGROPECUARIO	1 - Gasto corriente	137 - Honorarios especiales	532288	532288	319476.05	0	0	0	0	Sin Contratos	Sin Proyectos	N/A	N/A	Validado

Ing. Carl Heinz Dobler Mehner
Secretario de Desarrollo Agropecuario
Rúbrica

Judith Rico Bustos
Directora Administrativa
Rúbrica

Ing. Luis Gerson Rincón Núñez
Director de Fomento y Desarrollo Agropecuario
Rúbrica

Ing. Francisco Ramírez Velázquez
Director de Infraestructura Hidroagrícola
Rúbrica

Ing. José Orozco Mora
Jefe del Departamento Forestal
Rúbrica

PODER EJECUTIVO

SECRETARÍA DE SEGURIDAD CIUDADANA

CONSEJO ESTATAL DE SEGURIDAD

Segundo Trimestre 2020

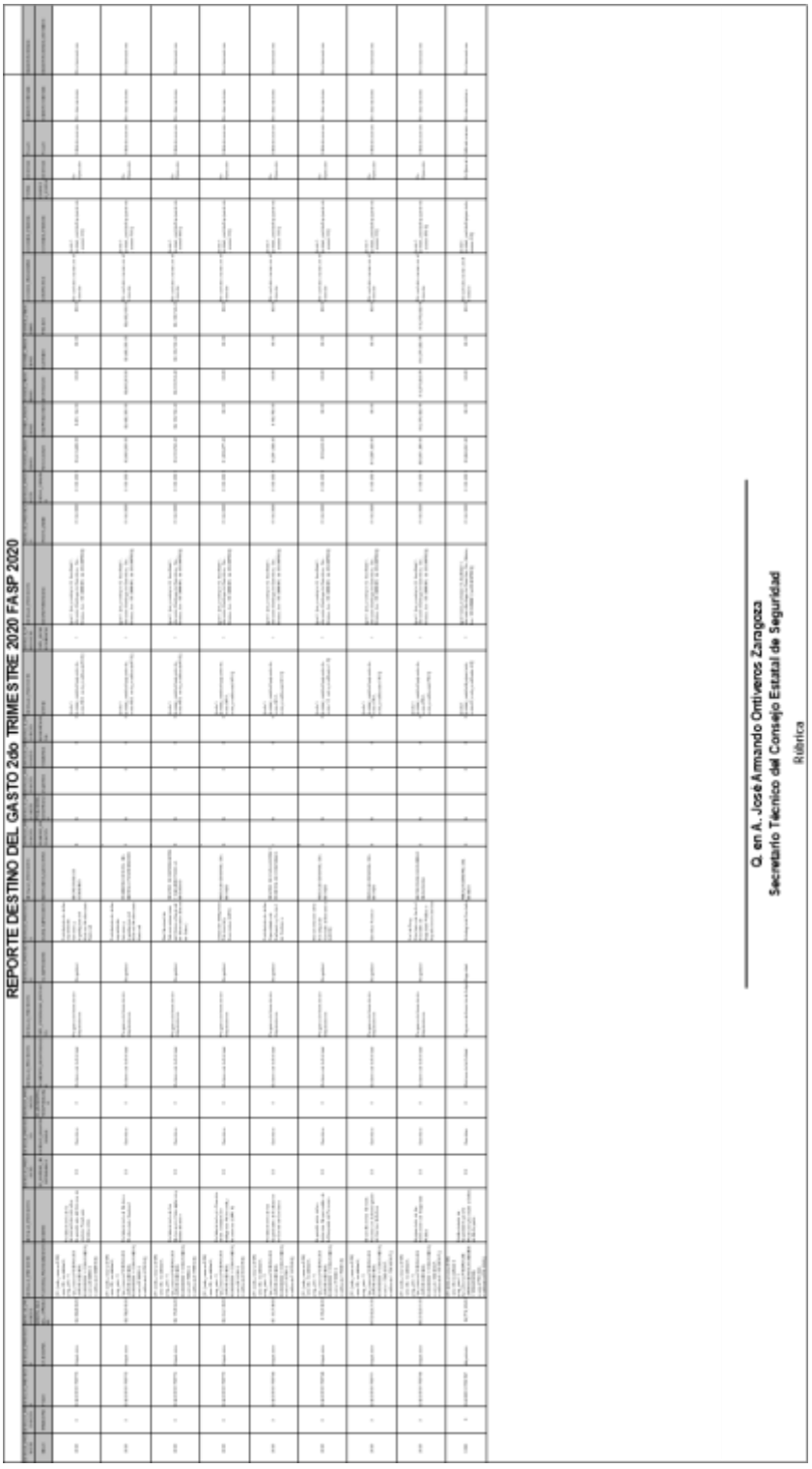

REPORTE EJERCICIO DEL GASTO 2do TRIMESTRE 2020 FASP 2020

Q. en A. José Armando Ontiveros Zaragoza
Secretario Técnico del Consejo Estatal de Seguridad
Rúbrica

REPORTE SEMESTRAL DE INDICADORES FASP 2020

Ciclo	Periodo	Trimestre	Entidad Federativa	Municipio	Rama	Unidad	Programa Presupuestario	Nombre del Programa Presupuestario	Grupo Funcional	Función	Subfunción	Subtipo Indicador	Clave del Indicador	Nombre del Indicador	Definición del Indicador	Método de Cálculo	Nivel del Indicador	Frecuencia de Medición	Unidad de Medida	Tipo	Dimensión del Indicador	Sentido	Meta programada	Justificación	Meta Modificada	Justificación	Resultados en el Periodo	Avance (%)	Flujo
2020	2	2	Guerrero	Gobierno de la Entidad	33 - Aportaciones Federales para Entidades Federativas y Municipios	810 - Dirección General de Programación y Presupuesto A	801	FASP	1 - Gobierno	7 - Asuntos de Orden Público y de Seguridad Interior	5 - Sistema Nacional de Seguridad Pública	5 - Fondo de Aportaciones para la Seguridad Pública de los Estados y del Distrito Federal	13172	Avance en las metas de profesionalización establecidas en la entidad federativa con recursos del FASP ejercidos en el	Porcentaje de elementos policiales, agentes de ministerio público, peritos y custodios que reciben capacitación con recursos del FASP, en los rubros de Formación Inicial, Formación continua, Especialización, con respecto a los convenidos en el ejercicio fiscal.	[Elementos capacitados en el ejercicio fiscal con recursos del FASP / Elementos convenidos a capacitarse el ejercicio fiscal * 100	Propósito	Semestral	Porcentaje	Estratégico	Eficacia	Ascendente	25.5100		25.5100		25.5100		Validado
2020	2	2	Guerrero	Gobierno de la Entidad	33 - Aportaciones Federales para Entidades Federativas y Municipios	810 - Dirección General de Programación y Presupuesto A	801	FASP	1 - Gobierno	7 - Asuntos de Orden Público y de Seguridad Interior	5 - Sistema Nacional de Seguridad Pública	5 - Fondo de Aportaciones para la Seguridad Pública de los Estados y del Distrito Federal	13216	Porcentaje del estado de fuerza estatal con evaluaciones vigentes en control de confianza.	Porcentaje de elementos con evaluaciones vigentes de control de confianza respecto al estado de fuerza de las instituciones de seguridad pública de la entidad federativa	[Elementos con evaluaciones vigentes en Centro de Confianza / Estado de Fuerza en la entidad convenido a FASP/SPA * 100	Componente	Semestral	Porcentaje	Gestión	Eficiencia	Ascendente	65.3529*	[con f. corte:2020, mes:1, cal:Otros (causa: Justificación sera hasta 14/7/20)]	65.3529*	[con f. corte: 2020, mes:1, cal:Otros (causa: Justificación sera hasta 14/7/20)]	100	153.00	Validado

Q. en A. José Armando Ontiveros Zaragoza
Secretario Técnico del Consejo Estatal de Seguridad

Rúbrica

REPORTE DE INDICADORES 2do TRIMESTRE 2020 FASP 2020

Ciclo	Periodo	Trimestre	Entidad Federativa	Municipio	Ramo	Unidad	Programa Presupuestario	Nombre del Programa Presupuestario	Grupo Funcional	Función	Subfunción	Actividad Institucional	Clave del Indicador	Nombre del Indicador	Definición del Indicador	Método de Cálculo	Nivel del Indicador	Frecuencia de Medición	Unidad de Medida	Tipo	Dimensión del Indicador	Sentido	Meta programada	Justificación	Meta Modificada	Justificación	Resultado en el Periodo	Avance (%)	Flujo
2020	2	2	Querétaro	Gobierno de la Entidad	33 - Aportaciones Federales para Entidades Federativas y Municipios	416 - Dirección General de Programación y Presupuesto A	611	FASP	1 - Gobierno	7 - Asuntos de Orden Público y de Seguridad Interior	4 - Sistema Nacional de Seguridad Pública	9 - Fondo de Aportaciones para la Seguridad Pública de los Estados y del Distrito Federal	154739	Aplicación de recursos del FASP	Porcentaje de recursos del FASP del ejercicio fiscal en curso que han sido aplicados por las entidades federativas.	[Total del recurso devengado por la entidad federativa durante el ejercicio fiscal] / [Monto convenido del FASP del año vigente por la entidad federativa] * 100	Actividad	Trimestral	Porcentaje	Gestión	Eficacia	Ascendente	5		5		15.72965	314.59	Validado

Q. en A. José Armando Ontiveros Zaragoza
Secretario Técnico del Consejo Estatal de Seguridad

Rúbrica

PODER EJECUTIVO

SECRETARÍA DE SEGURIDAD CIUDADANA

CONSEJO ESTATAL DE SEGURIDAD

Cierre definitivo del FASP 2019.

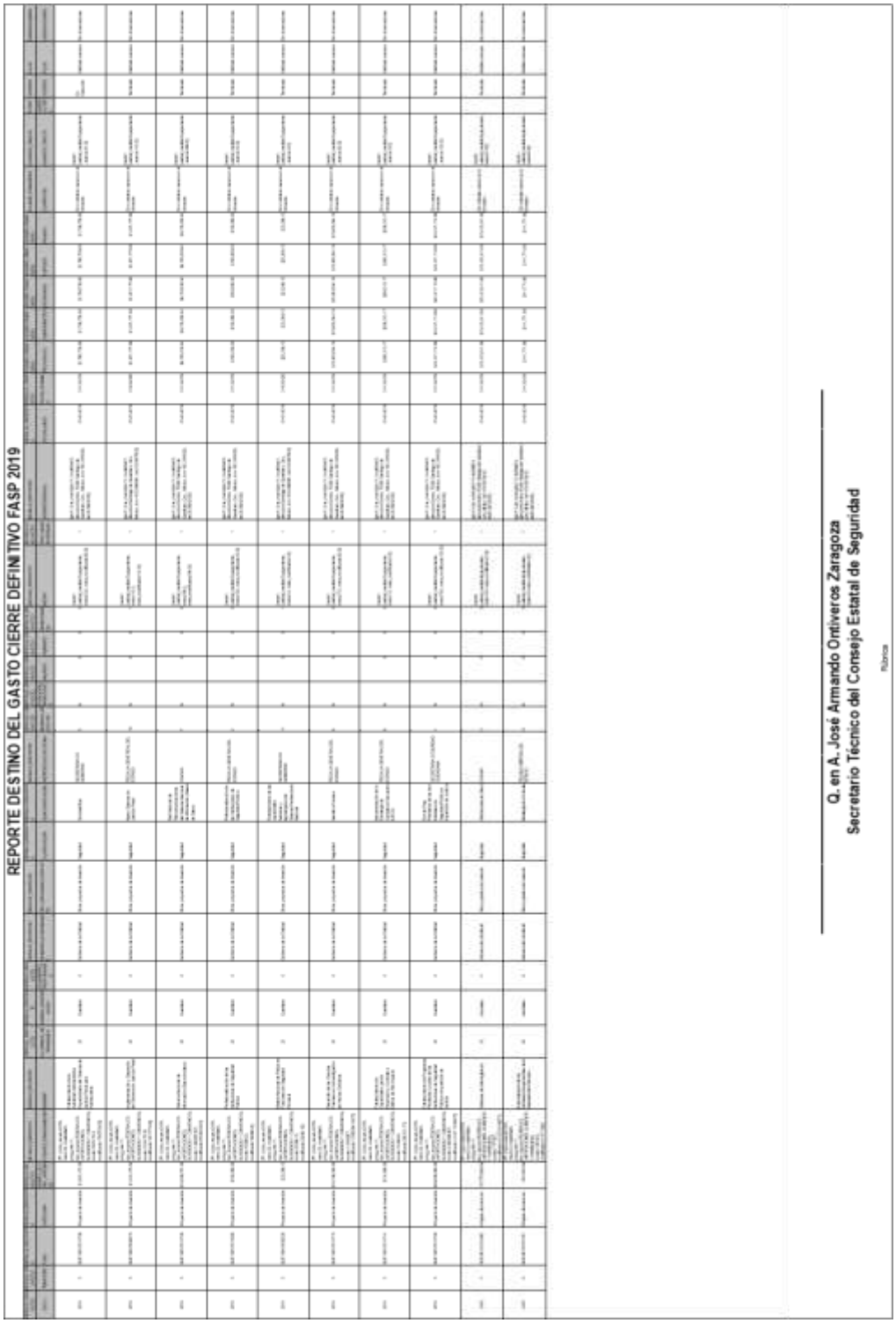

REPORTE EJERCICIO DEL GASTO CIERRE DEFINITIVO FASP 2019

Querétaro	Gobierno de la Entidad	Partida genérica	2019	FEDERALES (APORTACIONES, SUBSIDIOS Y CONVENIOS)	Aportaciones Federales para Entidades Federativas y Municipios	33	FASP	I011	FASP	SE-SGSB-9-IF-2019			2 - Gasto de inversión	271 - Vestuario y uniformes	224910	224910	224910	224910	224910	224910	224910	Sin Convenio	Sin Proyecto	N/A	N/A	Validado	JUSTICIA PARA ADOLESCENTES
Querétaro	Gobierno de la Entidad	Partida genérica	2019	FEDERALES (APORTACIONES, SUBSIDIOS Y CONVENIOS)	Aportaciones Federales para Entidades Federativas y Municipios	33	FASP	I011	FASP	FGDREPRO-9-IF-2019			2 - Gasto de inversión	255 - Materiales, accesorios y suministros de laboratorio	0	237878.89	237878.89	236255.74	236255.74	236255.74	236255.74	Sin Convenio	Sin Proyecto	N/A	N/A	Validado	DICTAMENES FORENSES
Querétaro	Gobierno de la Entidad	Partida genérica	2019	FEDERALES (APORTACIONES, SUBSIDIOS Y CONVENIOS)	Aportaciones Federales para Entidades Federativas y Municipios	33	FASP	I011	FASP	SESP-9-IF-2019			2 - Gasto de inversión	216 - Blancos y otros productos textiles, excepto prendas de vestir	216800	216800	216800	217350	217350	217350	217350	Sin Convenio	Sin Proyecto	N/A	N/A	Validado	SIST PENITENCIARIO
Querétaro	Gobierno de la Entidad	Partida genérica	2019	FEDERALES (APORTACIONES, SUBSIDIOS Y CONVENIOS)	Aportaciones Federales para Entidades Federativas y Municipios	33	FASP	I011	FASP	FBIGALA-11IF-2019			2 - Gasto de inversión	247 - Licencias informáticas e intelectuales	33408	133633	133633	133633	133633	133633	133633	Sin Convenio	Sin Proyecto	N/A	N/A	Validado	DELITOS ALTO IMPACTO
Querétaro	Gobierno de la Entidad	Partida genérica	2019	FEDERALES (APORTACIONES, SUBSIDIOS Y CONVENIOS)	Aportaciones Federales para Entidades Federativas y Municipios	33	FASP	I011	FASP	EMS-9-IF-2019			2 - Gasto de inversión	519 - Otros muebles y equipos de administración	411585	411585	411585	411585	411585	411585	411585	Sin Convenio	Sin Proyecto	N/A	N/A	Validado	BASE DE DATOS
Querétaro	Gobierno de la Entidad	Partida genérica	2019	FEDERALES (APORTACIONES, SUBSIDIOS Y CONVENIOS)	Aportaciones Federales para Entidades Federativas y Municipios	33	FASP	I011	FASP	SE-SGSB-9-IF-2019			2 - Gasto de inversión	247 - Licencias informáticas e intelectuales	93951.8	93951.84	93951.84	93951.84	93951.84	93951.84	93951.84	Sin Convenio	Sin Proyecto	N/A	N/A	Validado	JUSTICIA PARA ADOLESCENTES
Querétaro	Gobierno de la Entidad	Partida genérica	2019	FEDERALES (APORTACIONES, SUBSIDIOS Y CONVENIOS)	Aportaciones Federales para Entidades Federativas y Municipios	33	FASP	I011	FASP	SSC-2-IF-2019			2 - Gasto de inversión	251 - Equipo de defensa y seguridad	200000	0	0	0	0	0	0	Sin Convenio	Sin Proyecto	N/A	N/A	Validado	FORTALECIMIENTO
Querétaro	Gobierno de la Entidad	Partida genérica	2019	FEDERALES (APORTACIONES, SUBSIDIOS Y CONVENIOS)	Aportaciones Federales para Entidades Federativas y Municipios	33	FASP	I011	FASP	EMS-10-IF-2019			2 - Gasto de inversión	566 - Equipos de generación eléctrica, aparatos y accesorios eléctricos	167884	167884	167884	167884	167884	167884	167884	Sin Convenio	Sin Proyecto	N/A	N/A	Validado	BASE DE DATOS
Querétaro	Gobierno de la Entidad	Partida genérica	2019	FEDERALES (APORTACIONES, SUBSIDIOS Y CONVENIOS)	Aportaciones Federales para Entidades Federativas y Municipios	33	FASP	I011	FASP	SCJQAB-11F-2019			2 - Gasto de inversión	519 - Otros muebles y equipos de administración	1000000	1000000	1000000	1000000	1000000	1000000	1000000	Sin Convenio	Sin Proyecto	N/A	N/A	Validado	JUSTICIA PARA ADOLESCENTES
Querétaro	Gobierno de la Entidad	Partida genérica	2019	FEDERALES (APORTACIONES, SUBSIDIOS Y CONVENIOS)	Aportaciones Federales para Entidades Federativas y Municipios	33	FASP	I011	FASP	FASP-SSC-MPIDH-11IF-2019			2 - Gasto de inversión	541 - Vehículos y Equipo Terrestre	3700000	4000000.00	3999999.93	4000777.93	4000777.93	4000777.93	4000777.93	Sin Convenio	Sin Proyecto	N/A	N/A	Validado	FORTALECIMIENTO
Querétaro	Gobierno de la Entidad	Partida genérica	2019	FEDERALES (APORTACIONES, SUBSIDIOS Y CONVENIOS)	Aportaciones Federales para Entidades Federativas y Municipios	33	FASP	I011	FASP	EMS-3-IF-2019			2 - Gasto de inversión	297 - Instalación, expansión y mantenimiento de maquinaria, otros equipos y herramienta	6467500	7750000.3	7750000.3	7750000.3	7750000.3	7750000.3	7750000.3	Sin Convenio	Sin Proyecto	N/A	N/A	Validado	RECHAZOS

Q. en A. José Armando Ontiveros Zaragoza
Secretario Técnico del Consejo Estatal de Seguridad

Rúbrica

REPORTE ANUAL DE INDICADORES CIERRE DEFINITIVO FASP 2019

Año	Periodo	Trimestre	Entidad Federativa	Dimensión	Nombre	Unidad	Programa Presupuestario	Nombre del Programa Presupuestario	Grupo Funcional	Función	Subfunción	Subfunción de Aportación	Clave del Indicador	Nombre del Indicador	Definición del Indicador	Método de Cálculo	Nivel del Indicador	Frecuencia de Medición	Unidad de Medida	Tipo	Dimensión del Indicador	Sentido	Meta programada	Justificación	Meta Modificada	Justificación	Resultado en el Periodo	Avance (%)	Pago
2019	5	5	Querétaro	Gobierno de la Entidad	03 - Aportaciones Federales para Entidades Federativas y Municipios	4.5 - Dirección General de Programación y Presupuesto A	011	FASP	1 - Gobierno	7 - Asuntos de Orden Público y de Seguridad Interior	5 - Sistema Nacional de Seguridad Pública	5 - Fondo de Aportaciones para la Seguridad Pública de los Estados y el Distrito Federal	14.5.5	Tasa anual estatal de la incidencia delictiva por cada cien mil habitantes.	Tasa anual del total de delitos por cada cien mil habitantes en la entidad federativa en el año T.	Incidencia delictiva en la entidad federativa en el año T * 100,000 / Población de la entidad	Fin	Anual	Otra	Estratégico	Eficacia	Descendente	31.253	[illegible]	31.253	[illegible]	0.752 [illegible]	115.00	Validado

Q. en A. José Armando Ontiveros Zaragoza
Secretario Técnico del Consejo Estatal de Seguridad

Rúbrica

REPORTE SEMESTRAL DE INDICADORES CIERRE DEFINITIVO FASP 2019

Ciclo	Periodo	Trimestre	Entidad Federativa	Municipio	Ramo	Unidad	Programa Presupuestario	Nombre del Programa Presupuestario	Grupo Funcional	Función	Subfunción	Actividad Institucional	Clave de Indicador	Nombre del Indicador	Definición del Indicador	Método de Cálculo	Nivel del Indicador	Frecuencia de Medición	Unidad de Medida	Tipo	Dimensión del Indicador	Sentido	Meta programada	Justificación	Meta Modificada	Justificación	Resultado en el Periodo	Avance (%)	Flujo
2019	1	1	Querétaro	Gobierno Estatal	33 - Aportaciones Federales para Entidades Federativas y Municipios	A3a - Dirección General de Programación y Presupuesto A	033	FASP	1 - Gobierno	7 - Asuntos de Orden Público y de Seguridad Interior	4 - Sistema Nacional de Seguridad Pública	9 - Fondo de Aportaciones para la Seguridad Pública de los Estados y del Distrito Federal	34782	Avance en la entrega de profesionalización convenida por beneficiario/servidor público con recursos del FASP del ejercicio fiscal.	Porcentaje de elementos (policiales, agentes del ministerio público, peritos y custodios) que reciben capacitación con recurso del FASP, en los rubros de Formación inicial, Formación continua y Especialización, con respecto a los convenidos en el ejercicio fiscal.	(Elementos capacitados en el ejercicio fiscal con recursos del FASP / Elementos convenidos a capacitar en el ejercicio fiscal) * 100	Proyecto	Semestral	Porcentaje	Estratégico	Eficacia	Ascendente	100	[justificación]	100	[justificación]	50.4375	50.44	Validado
2019	1	1	Querétaro	Gobierno Estatal	33 - Aportaciones Federales para Entidades Federativas y Municipios	A3a - Dirección General de Programación y Presupuesto A	033	FASP	1 - Gobierno	7 - Asuntos de Orden Público y de Seguridad Interior	4 - Sistema Nacional de Seguridad Pública	9 - Fondo de Aportaciones para la Seguridad Pública de los Estados y del Distrito Federal	34783	Porcentaje del avance de Fuerza estatal con evaluaciones vigentes en control de confianza.	Porcentaje de elementos con evaluaciones vigentes de control de confianza respecto al estado de Fuerza de las instituciones de seguridad pública en control de confianza	(Elementos con evaluaciones vigentes en Control de Confianza / Estado de Fuerza en la entidad) de acuerdo al RNPSP) * 100	Componente	Semestral	Porcentaje	Gestión	Eficiencia	Ascendente	100	[justificación]	100	[justificación]	100	100	Validado

Q. en A. José Armando Ontiveros Zaragoza
Secretario Técnico del Consejo Estatal de Seguridad

Rúbrica

REPORTE DE INDICADORES CIERRE DEFINITIVO FASP 2019

Ciclo	Periodo	Trimestre	Entidad Federativa	Municipio	Ramo	Unidad	Programa Presupuestario	Nombre del Programa Presupuestario	Grupo Funcional	Función	Subfunción	Actividad Institucional	Clave del Indicador	Nombre del Indicador	Definición del Indicador	Método de Cálculo	Nivel del Indicador	Frecuencia de Medición	Unidad de Medida	Tipo	Dimensión del Indicador	Sentido	Meta programada	Justificación	Meta Modificada	Justificación	Realizado en el Periodo	Avance (%)	Flujo
2019	5	5	Querétaro	Gobierno de la Entidad	33 - Aportaciones Federales para Entidades Federativas y Municipios	016 - Dirección General de Programación y Presupuesto A	011	FASP	1 - Gobierno	7 - Asuntos de Orden Público y de Seguridad Interior	4 - Sistema Nacional de Seguridad Pública	9 - Fondo de Aportaciones para la Seguridad Pública de los Estados y del Distrito Federal	10820	Aplicación de recursos del FASP	Porcentaje de recursos del FASP del ejercicio fiscal en curso que han sido aplicados por las entidades federativas.	[(Total del recurso devengado por la entidad federativa durante el ejercicio fiscal) / (Monto convenido del FASP del año vigente por la entidad federativa)] * 100	Actividad	Trimestral	Porcentaje	Gestión	Eficacia	Ascendente	100	[just1:(ciclo:2019;trim:5,just:Otros causas,usuario:(ultimo serie;fecha:18/08/20)]	100	[just1:(ciclo:2019;trim:5,just:Otros causas,usuario:(ultimo serie;fecha:18/08/20)]	98.70759	98.71	Validado

Q. en A. José Armando Ontiveros Zaragoza
Secretario Técnico del Consejo Estatal de Seguridad

Rúbrica

PODER EJECUTIVO

SECRETARÍA DE PLANEACIÓN Y FINANZAS

Dirección de Gasto Social
Segundo Trimestre 2020

Ciclo	Periodo	Trimestre	Entidad Federativa	Municipio	Ramo	Unidad	Programa Presupuestario	Nombre del Programa Presupuestario	Grupo Funcional	Función	Subfunción	Actividad Institucional	Clave del Indicador	Nombre del Indicador	Definición del Indicador	Método de Cálculo	Nivel del Indicador	Frecuencia de Medición	Unidad de Medida	Tipo	Dimensión del Indicador	Sentido	Meta programada	Justificación	Meta Modificada	Justificación	Realizado en el Período	Avance (%)	Flujo
2020	2	2	Querétaro	Gobierno de la Entidad	33 - Aportaciones Federales para Entidades Federativas y Municipios	416 - Dirección General de Programación y Presupuesto A	I012	FAFEF	2 - Desarrollo Social	2 - Vivienda y Servicios a la Comunidad	7 - Desarrollo Regional	10- Fondo de Aportaciones para el Fortalecimiento de las Entidades Federativas	153985	Índice en el Ejercicio de Recursos	Mide el porcentaje del gasto ejercido durante el trimestre que se aprobó del FAFEF respecto del monto anual aprobado del Fondo. El numerador es acumulado al periodo que se reporta y el denominador es el monto anual aprobado del Fondo.	(Gasto ejercido del FAFEF por la entidad federativa / Monto anual aprobado del FAFEF a la entidad federativa) *100	Actividad	Trimestral	Porcentaje	Estratégico	Eficacia	Ascendente	12		{justi:{dato:2020,trim:2,justi:Otras causas,usuario:ojaimenerias,fecha:15/07/20}}				Validado
2020	2	2	Querétaro	Gobierno de la Entidad	33 - Aportaciones Federales para Entidades Federativas y Municipios	416 - Dirección General de Programación y Presupuesto A	I012	FAFEF	2 - Desarrollo Social	2 - Vivienda y Servicios a la Comunidad	7 - Desarrollo Regional	10- Fondo de Aportaciones para el Fortalecimiento de las Entidades Federativas	153541	Índice de Fortalecimiento Financiero	Identifica la fortaleza de la recaudación local, comparada con los ingresos disponibles, en los que destacan las fuentes de origen federal, entre ellas las aportaciones sin incluir los recursos destinados a municipios. Los ingresos propios, incluyen impuestos por predial, nóminas y otros impuestos; y Otros como derechos, productos y aprovechamientos Ingresos Propios; Ingresos Federales por concepto de Participaciones y Aportaciones; Subsidios; Gasto Reasignado; y Financiamientos y excluye Participaciones y Aportaciones Federales para Municipios y Transferencias Federales para Municipios. Los montos correspondientes a las dos variables son acumulados al periodo que se reporta.	(Ingresos propios / Ingreso Estatal Disponible)*100	Propósito	Semestral	Porcentaje	Estratégico	Eficacia	Ascendente	18.05197		{justi:{dato:2020,trim:2,justi:Otras causas,usuario:ojaimenerias,fecha:15/07/20}}	18.05197	{justi:{dato:2020,trim:2,justi:Otras causas,usuario:ojaimenerias,fecha:15/07/20}}	17.03588	94.37	Validado
2020	2	2	Querétaro	Gobierno de la Entidad	33 - Aportaciones Federales para Entidades Federativas y Municipios	416 - Dirección General de Programación y Presupuesto A	I012	FAFEF	2 - Desarrollo Social	2 - Vivienda y Servicios a la Comunidad	7 - Desarrollo Regional	10- Fondo de Aportaciones para el Fortalecimiento de las Entidades Federativas	154787	Porcentaje de avance en las metas	Mide el avance promedio en la ejecución física de los programas, obras o acciones que se realizan con recursos del FAFEF. Donde: in número de programas, obras o acciones. Los porcentajes correspondientes a las dos variables son acumulados al periodo que se reporta.	(Promedio de avance en las metas porcentuales de la / Promedio de las metas programadas) * 100	Componente	Trimestral	Porcentaje	Estratégico	Eficacia	Ascendente	25		{justi:{dato:2020,trim:2,justi:Otras causas,usuario:ojaimenerias,fecha:23/07/20}}	25	{justi:{dato:2020,trim:2,justi:Otras causas,usuario:ojaimenerias,fecha:23/07/20}}	16	64	Validado
2020	2	2	Querétaro	Gobierno de la Entidad	33 - Aportaciones Federales para Entidades Federativas y Municipios	416 - Dirección General de Programación y Presupuesto A	I012	FAFEF	2 - Desarrollo Social	2 - Vivienda y Servicios a la Comunidad	7 - Desarrollo Regional	10- Fondo de Aportaciones para el Fortalecimiento de las Entidades Federativas	153803	Índice de Impulso al Gasto de Inversión	Identifica la cantidad de recursos que una entidad federativa destina del suyo para inversión. Cuando una entidad federativa destina a la inversión física una cantidad constante o creciente de sus ingresos disponibles, entre los que se encuentran las aportaciones federales, se fortalece su infraestructura pública, en congruencia con lo previsto en la Ley de Coordinación Fiscal. Ingreso Estatal Disponible, incluye Ingresos Propios; Ingresos Federales por concepto de Participaciones y Aportaciones; Subsidios; Gasto Reasignado; y Financiamientos y excluye Participaciones y Aportaciones Federales para Municipios y Transferencias Federales para Municipios. Los montos correspondientes a las dos variables son acumulados al periodo que se reporta.	(Gasto en Inversión / Ingreso Estatal Disponible)*100	Propósito	Semestral	Porcentaje	Estratégico	Eficacia	Ascendente	20.28255		{justi:{dato:2020,trim:2,justi:Otras causas,usuario:ojaimenerias,fecha:15/07/20}}	20.28255	{justi:{dato:2020,trim:2,justi:Otras causas,usuario:ojaimenerias,fecha:15/07/20}}	17.41916	85.88	Validado

Ing. Víctor Manuel Hernández Bautista
Director de Gasto Social
Rúbrica

Entidad	Municipio	Tipo de Registro	Ciclo de Recurso	Tipo de Recurso	escripción Ram	Clave Ramo	Descripción Programa	Clave Programa	Programa Fondo Convenio - Específico	Dependencia Ejecutora	Rendimiento Financiero	Reintegro	Tipo de Gasto	Partida	Aprobado	Modificado	Recaudado (Ministrado)	Comprometido	Devengado	Ejercido	Pagado	Contratos	Proyectos	Pagado SHCP	Pagado EF	ESTATUS	Observaciones (Captura)
Querétaro	Gobierno de la Entidad	Programa presupuestario	2020	FEDERALES (APORTACIONES, SUBSIDIOS Y CONVENIOS)	Aportaciones Federales para Entidades Federativas y Municipios	33	FAFEF	I012	Sin Especificar	Sin Especificar				Total del Programa Presupuestario	345146116.5	558194208.1	288136003.2	283173157.6	123353669.1	123353669.08	123353669.1			285924912.00	N/A		
Querétaro	Gobierno de la Entidad	Partida genérica	2020	FEDERALES (APORTACIONES, SUBSIDIOS Y CONVENIOS)	Aportaciones Federales para Entidades Federativas y Municipios	33	FAFEF	I012		P.M. AMEALCO_13S_2DOTRIM_20			1 - Gasto corriente	424 - Transferencias otorgadas a entidades federativas y municipios	23139744.19	23139744.19	11917820.93	12439744.19	3731923.23	3731923.23	3731923.23	Sin Contratos	Sin Proyectos	N/A	N/A	Validado	
Querétaro	Gobierno de la Entidad	Partida genérica	2020	FEDERALES (APORTACIONES, SUBSIDIOS Y CONVENIOS)	Aportaciones Federales para Entidades Federativas y Municipios	33	FAFEF	I012		P.M. P. ESCOBEDO_13S_2DOTRIM_20			1 - Gasto corriente	424 - Transferencias otorgadas a entidades federativas y municipios	5801567.58	81190493.45	38215903.37	45441938.05	11635188.32	11635188.32	11635188.32	Sin Contratos	Sin Proyectos	N/A	N/A	Validado	
Querétaro	Gobierno de la Entidad	Partida genérica	2020	FEDERALES (APORTACIONES, SUBSIDIOS Y CONVENIOS)	Aportaciones Federales para Entidades Federativas y Municipios	33	FAFEF	I012		P.M. TOLIMAN_13S_2DOTRIM_20			1 - Gasto corriente	424 - Transferencias otorgadas a entidades federativas y municipios	27710833.48	27710833.48	24092401.73	27710833.48	15090884.48	15090884.48	15090884.48	Sin Contratos	Sin Proyectos	N/A	N/A	Validado	
Querétaro	Gobierno de la Entidad	Partida genérica	2020	FEDERALES (APORTACIONES, SUBSIDIOS Y CONVENIOS)	Aportaciones Federales para Entidades Federativas y Municipios	33	FAFEF	I012		P.M. E. MONTES_13S_2DOTRIM_20			1 - Gasto corriente	424 - Transferencias otorgadas a entidades federativas y municipios	2998875.01	2998875	2998875	2998875	2998875	2998875.00	2998875	Sin Contratos	Sin Proyectos	N/A	N/A	Validado	
Querétaro	Gobierno de la Entidad	Partida genérica	2020	FEDERALES (APORTACIONES, SUBSIDIOS Y CONVENIOS)	Aportaciones Federales para Entidades Federativas y Municipios	33	FAFEF	I012		IFEQ_13S_2DOTRIM_20			1 - Gasto corriente	421 - Transferencias otorgadas a entidades paraestatales no empresariales y no financieras	33092124	33092124	13831044.25	11242516.48	2779156.66	2779156.66	2779156.66	Sin Contratos	Sin Proyectos	N/A	N/A	Validado	
Querétaro	Gobierno de la Entidad	Partida genérica	2020	FEDERALES (APORTACIONES, SUBSIDIOS Y CONVENIOS)	Aportaciones Federales para Entidades Federativas y Municipios	33	FAFEF	I012		P.M. TEQUISQUIAPAN_13S_2DOTRIM_20			1 - Gasto corriente	424 - Transferencias otorgadas a entidades federativas y municipios	2997169.69	25090377.79	10483043.17	5890377.79	3565759.92	3565759.92	3565759.92	Sin Contratos	Sin Proyectos	N/A	N/A	Validado	
Querétaro	Gobierno de la Entidad	Partida genérica	2020	FEDERALES (APORTACIONES, SUBSIDIOS Y CONVENIOS)	Aportaciones Federales para Entidades Federativas y Municipios	33	FAFEF	I012		SPF_13S_2DOTRIM_20			1 - Gasto corriente	415 - Transferencias internas otorgadas a entidades paraestatales no empresariales y no financieras	0	2211091.24	2211091.24	0	0	0.00	0	Sin Contratos	Sin Proyectos	N/A	N/A	Validado	
Querétaro	Gobierno de la Entidad	Partida genérica	2020	FEDERALES (APORTACIONES, SUBSIDIOS Y CONVENIOS)	Aportaciones Federales para Entidades Federativas y Municipios	33	FAFEF	I012		P.M. EL MARQUES_13S_2DOTRIM_20			1 - Gasto corriente	424 - Transferencias otorgadas a entidades federativas y municipios	9985128.75	100264843.6	37069044.26	9985128.74	9985128.74	9985128.74	9985128.74	Sin Contratos	Sin Proyectos	N/A	N/A	Validado	
Querétaro	Gobierno de la Entidad	Partida genérica	2020	FEDERALES (APORTACIONES, SUBSIDIOS Y CONVENIOS)	Aportaciones Federales para Entidades Federativas y Municipios	33	FAFEF	I012		CEIQ_13S_2DOTRIM_20			1 - Gasto corriente	421 - Transferencias otorgadas a entidades paraestatales no empresariales y no financieras	74424266.08	73481019.2	56377586.73	73481019.2	42156364.57	42156364.57	42156364.57	Sin Contratos	Sin Proyectos	N/A	N/A	Validado	
Querétaro	Gobierno de la Entidad	Partida genérica	2020	FEDERALES (APORTACIONES, SUBSIDIOS Y CONVENIOS)	Aportaciones Federales para Entidades Federativas y Municipios	33	FAFEF	I012		P.M. P. JALPAN_13S_2DOTRIM_20			1 - Gasto corriente	424 - Transferencias otorgadas a entidades federativas y municipios	5997548.44	5997548.44	4198283.91	5997548.44	1799264.53	1799264.53	1799264.53	Sin Contratos	Sin Proyectos	N/A	N/A	Validado	

Querétaro	Gobierno de la Entidad	Partida genérica	2020	FEDERALES (APORTACIONES, SUBSIDIOS Y CONVENIOS)	Aportaciones Federales para Entidades Federativas y Municipios	33	FAFEF	I012	P.M. ARROYO SECO_13S_2 DOTRIM_20	1 - Gasto corriente	424 - Transferencias otorgadas a entidades federativas y municipios	13697975.34	13697975.34	9588582.75	13697975.34	4109392.59	4109392.59	4109392.59	Sin Contratos	Sin Proyectos	N/A	N/A	Validado
Querétaro	Gobierno de la Entidad	Partida genérica	2020	FEDERALES (APORTACIONES, SUBSIDIOS Y CONVENIOS)	Aportaciones Federales para Entidades Federativas y Municipios	33	FAFEF	I012	P.M. CORREGIDO RA_13S_2DO TRIM_20	1 - Gasto corriente	424 - Transferencias otorgadas a entidades federativas y municipios	14731484.12	38749882.58	31544363.04	38749882.58	22618319.97	22618319.97	22618319.97	Sin Contratos	Sin Proyectos	N/A	N/A	Validado
Querétaro	Gobierno de la Entidad	Partida genérica	2020	FEDERALES (APORTACIONES, SUBSIDIOS Y CONVENIOS)	Aportaciones Federales para Entidades Federativas y Municipios	33	FAFEF	I012	P.M. CADEREYTA_ 13S_2DOTRI M_20	1 - Gasto corriente	424 - Transferencias otorgadas a entidades federativas y municipios	45147078.45	45147078.45	13544123.53	0	0	0.00	0	Sin Contratos	Sin Proyectos	N/A	N/A	Validado
Querétaro	Gobierno de la Entidad	Partida genérica	2020	FEDERALES (APORTACIONES, SUBSIDIOS Y CONVENIOS)	Aportaciones Federales para Entidades Federativas y Municipios	33	FAFEF	I012	P.M. P. LANDA_13S_ 2DOTRIM_2 0	1 - Gasto corriente	424 - Transferencias otorgadas a entidades federativas y municipios	28335000	28335000	8500500	0	0	0.00	0	Sin Contratos	Sin Proyectos	N/A	N/A	Validado
Querétaro	Gobierno de la Entidad	Partida genérica	2020	FEDERALES (APORTACIONES, SUBSIDIOS Y CONVENIOS)	Aportaciones Federales para Entidades Federativas y Municipios	33	FAFEF	I012	P.M. PEÑAMILLER _13S_2DOTR IM_20	1 - Gasto corriente	424 - Transferencias otorgadas a entidades federativas y municipios	9611370.26	9611370.26	6727959.21	9611370.26	2883411.07	2883411.07	2883411.07	Sin Contratos	Sin Proyectos	N/A	N/A	Validado
Querétaro	Gobierno de la Entidad	Partida genérica	2020	FEDERALES (APORTACIONES, SUBSIDIOS Y CONVENIOS)	Aportaciones Federales para Entidades Federativas y Municipios	33	FAFEF	I012	P.M. HUIMILPAN_ 13S_2DOTRI M_20	1 - Gasto corriente	424 - Transferencias otorgadas a entidades federativas y municipios	47475951.11	47475951.11	16835380.12	25925948.01	0	0.00	0	Sin Contratos	Sin Proyectos	N/A	N/A	Validado

Ing. Víctor Manuel Hernández Bautista

Director de Gasto Social

Rúbrica

Entidad	Municipio	Tipo de Registro	Ciclo de Recurso	Tipo de Recurso	Descripción Ramo	Clave Ramo	Descripción Programa	Clave Programa	Programa Fondo Convenio - Específico	Dependencia Ejecutora	Rendimiento Financiero	Reintegro	Tipo de Gasto	Partida	Aprobado	Modificado	Recaudado (Ministrado)	Comprometido	Devengado	Ejercido	Pagado	Contratos	Proyectos	Pagado SHCP	Pagado EF	ESTATUS	Observaciones (Captura)
Querétaro	Gobierno de la Entidad	Programa presupuestario	2019	FIDEICOMISOS	Provisiones Salariales y Económicas	23	Fondo Metropolitano	U057	Sin Especificar	Sin Especificar	1582291.71	7607658.2		Total del Programa Presupuestario	70000000	64597616	64597615.96	56553667.96	56553668	56553668	56553668			N/A	N/A		
Querétaro	Gobierno de la Entidad	Partida genérica	2019	FIDEICOMISOS	Provisiones Salariales y Económicas	23	Fondo Metropolitano	U057		CEIQ_27R_2DOTRIM_20			1 - Gasto corriente	421 - Transferencias otorgadas a entidades paraestatales no empresariales y no financieras	70000000	63015324.3	63015324.25	56553667.96	56553668	56553668	56553668	Sin Contratos	Sin Proyectos	N/A	N/A	Validado	
Querétaro	Gobierno de la Entidad	Partida genérica	2019	FIDEICOMISOS	Provisiones Salariales y Económicas	23	Fondo Metropolitano	U057		SPF_27R_2DOTRIM_20			1 - Gasto corriente	415 - Transferencias internas otorgadas a entidades paraestatales no empresariales y no financieras	0	1582291.71	1582291.71	0	0	0	0	Sin Contratos	Sin Proyectos	N/A	N/A	Validado	

Ing. Víctor Manuel Hernández Bautista
Director de Gasto Social
Rúbrica

Entidad	Municipio	Tipo de Registro	Ciclo de Recurso	Tipo de Recurso	Descripción Ramo	Clave Ramo	Descripción Programa	Clave Programa	Programa Fondo Convenio - Específico	Dependencia Ejecutora	Rendimiento Financiero	Reintegro	Tipo de Gasto	Partida	Aprobado	Modificado	Recaudado (Ministrado)	Comprometido	Devengado	Ejercido	Pagado	Contratos	Proyectos	Pagado SHCP	Pagado EF	ESTATUS	Observaciones (Captura)
Querétaro	Gobierno de la Entidad	Programa presupuestario	2020	FEDERALES (APORTACIONES, SUBSIDIOS Y CONVENIOS)	Provisiones Salariales y Económicas	23	Fondo para la Accesibilidad en el Transporte Público para las Personas con Discapacidad	U075	Sin Especificar	Sin Especificar	16765.68	0		Total del Programa Presupuestario	6429135.9	6429135.93	3231333.64	0	0	0	0			3214568	N/A		
Querétaro	Gobierno de la Entidad	Partida genérica	2020	FEDERALES (APORTACIONES, SUBSIDIOS Y CONVENIOS)	Provisiones Salariales y Económicas	23	Fondo para la Accesibilidad en el Transporte Público para las Personas con Discapacidad	U075		SISTEMA PARA EL DESARROLLO INTEGRAL DE LA FAMILIA DEL ESTADO DE QUERETARO			2 - Gasto de Inversión	541 - Vehículos y Equipo Terrestre	6429135.9	6429135.93	3231333.64	0	0	0	0	Sin Contratos	Sin Proyectos	N/A	N/A	Validado	

Ing. Víctor Manuel Hernández Bautista

Director de Gasto Social

Rúbrica

DESTINO DEL GASTO

| DETALLE_PROYECTO | DETALLE_PROYECTO | DETALLE_PROYECTO |

| DETALLE_PROYECTO | DETALLE_PROYECTO | DETALLE_PROYECTO |

| DETALLE_PROYECTO | DETALLE_PROYECTO | DETALLE_PROYECTO |

| DETALLE_PR OYECTO | DETALLE_PR OYECTO | DETALLE_PR OYECTO | DETALLE_PR OYECTO | DETALLE_PR OYECTO | DETALLE_PR OYECTO | DETALLE_PR OYECTO | DETALLE_PROYECTO | DETALLE_PROYECTO | DETALLE_PRO

| | | |

| | | |

| | | |

| | | |

| | | |

| | | |

| | | |

| | | |

| | | |

| | | |

| | | |

| | | |

| | | |

| | | |

| | | |

| | | |

| | | |

| | | |

| | | |

| | | |

| | | |

| | | |

| | | |

| | | |

| | | |

| | | |

| | | |

| | | |

2020	2	QUE200201704650	Proyecto de inversión	2100000	{ff1: {ciclo_recurso:2020, ramo:33, modalidad:I, prog_pres:12, tipo_recurso:FEDERALES (APORTACIONES, SUBSIDIOS Y CONVENIOS), monto:2100000.0, modificado:2100000.0}}	PRIMERA ETAPA DE MEJORAMIENTO DE CALLE CON PAVIMENTO DE CONCRETO HIDRÁULICO EN CALLE LARGA, DE LA LOCALIDAD DE TRES LAGUNAS, LANDA DE MATAMOROS, QRO.	22	Querétaro	0	Gobierno de la Entidad	Programa de Inversión de Mantenimiento	Urbanización	Sin identificar	P.M. LANDA	2020-00327	N	0	0	950	{meta1: {unidad_medida:Metros Cuadrados, meta:1870.0, meta_modificada:1870.0}}	1	{geo1: {cve_municipio:10, localidad:50, direccion:Landa de Matamoros, Qro., México, lon:-99.3201359, lat:21.1842187}}	20-05-2020	31-12-2020	630000	0	0	0	0	Sin contratos nuevos en el trimestre	{meta1: {unidad_medida:Metros Cuadrados, avance:0.0}}	{1704650/ proyecto_ INICIO}	En Ejecución	Validado / Registrado avances	Sin observaciones	Sin observaciones
2020	2	QUE200201704670	Proyecto de inversión	5000000	{ff1: {ciclo_recurso:2020, ramo:33, modalidad:I, prog_pres:12, tipo_recurso:FEDERALES (APORTACIONES, SUBSIDIOS Y CONVENIOS), monto:5000000.0, modificado:5000000.0}}	REHABILITACION DE CALLES, LA LIRA, PEDRO ESCOBEDO, QRO. (POLIGONO 2)	22	Querétaro	0	Gobierno de la Entidad	Programa de Inversión de Mantenimiento	Urbanización	Sin identificar	P.M. P. ESCOBEDO	2020-00346	N	0	0	400	{meta1: {unidad_medida:Metros Cuadrados, meta:2960.4, meta_modificada:2960.4}}	1	{geo1: {cve_municipio:12, localidad:20, direccion:La Lira, Qro., México, lon:-100.1620481, lat:20.4739277}}	21-05-2020	31-12-2020	1500000	0	0	0	0	Sin contratos nuevos en el trimestre	{meta1: {unidad_medida:Metros Cuadrados, avance:0.0}}	{1704670/ proyecto_ INICIO}	En Ejecución	Validado / Registrado avances	Sin observaciones	Sin observaciones
2020	2	QUE200201704673	Proyecto de inversión	300000	{ff1: {ciclo_recurso:2020, ramo:33, modalidad:I, prog_pres:12, tipo_recurso:FEDERALES (APORTACIONES, SUBSIDIOS Y CONVENIOS), monto:300000.0, modificado:300000.0}}	CONSTRUCCIÓN DE BARDA EN PREESCOLAR DE LA COMUNIDAD CHINTEPEC, PEDRO ESCOBEDO, QRO	22	Querétaro	0	Gobierno de la Entidad	Proyecto de Inversión de Infraestructura Social	Educación	Sin identificar	P.M. P. ESCOBEDO	2020-00349	N	0	0	80	{meta1: {unidad_medida:Metros Cuadrados, meta:30.63, meta_modificada:30.63}}	1	{geo1: {cve_municipio:12, localidad:1, direccion:Unnamed Road, San Clemente, Qro., México, lon:-100.08201599, lat:20.47369734}}	21-05-2020	31-12-2020	90000	0	0	0	0	Sin contratos nuevos en el trimestre	{meta1: {unidad_medida:Metros Cuadrados, avance:0.0}}	{1704673/ proyecto_ INICIO}	En Ejecución	Validado / Registrado avances	Sin observaciones	Sin observaciones

| | | |

| | | |

| | | |

| | | |

| | | |

| | | |

| | | |

| | | |

PODER EJECUTIVO

SECRETARÍA DE PLANEACIÓN Y FINANZAS

Dirección de Gasto Social

Informe Definitivo 2019

Ciclo	Periodo	Trimestre	Entidad Federativa	Municipio	Ramo	Unidad	Programa Presupuestario	Nombre del Programa Presupuestario	Grupo Funcional	Función	Subfunción	Actividad Institucional	Clave del Indicador	Nombre del Indicador	Definición del indicador	Método de Cálculo	Nivel del Indicador	Frecuencia de Medición	Unidad de Medida	Tipo	Dimensión del Indicador	Sentido	Meta programada	Justificación	Meta Modificada	Justificación	Realizado en el Periodo	Avance (%)	Flujo
2019	5		5 Querétaro	Gobierno de la Entidad	33 - Aportaciones Federales para Entidades Federativas y Municipios	416 - Dirección General de Programación y Presupuesto A	I012	FAFEF	2 - Desarrollo Social	2 - Vivienda y Servicios la Comunidad	7 - Desarrollo Regional	10 - Fondo de Aportaciones para el Fortalecimiento de las Entidades Federativas	141484	Porcentaje de avance en las metas	Mide el avance promedio en la ejecución física de los programas, obras o acciones que se realizan con recursos del FAFEF. Donde: n número de programas, obras o acciones. Los porcentajes correspondientes a las dos variables son acumulados al periodo que se reporta.	(Promedio de avance en las metas porcentuale s de i / Promedio de las metas porcentuale s programada s de i) * 100	Component e	Trimestral	Porcentaje	Estratégico	Eficacia	Ascendente	100	{justificado: 2019.trim5,justificacion:Otras causas,usuario:lojaimeneraz,fecha:22/06/20}	100	{justificado: 2019.trim5,justificacion:Otras causas,usuario:lojaimeneraz,fecha:22/06/20}	100	Validado
2019	5		5 Querétaro	Gobierno de la Entidad	33 - Aportaciones Federales para Entidades Federativas y Municipios	416 - Dirección General de Programación y Presupuesto A	I012	FAFEF	2 - Desarrollo Social	2 - Vivienda y Servicios la Comunidad	7 - Desarrollo Regional	10 - Fondo de Aportaciones para el Fortalecimiento de las Entidades Federativas	141849	Índice de Impacto de la Deuda Publica	Representa el porcentaje de la deuda respecto al ingreso estatal disponible. También se puede expresar como el número de veces que el saldo de la deuda es mayor, en su caso, respecto al ingreso. Una vez calculado el indicador, implica la eficacia de una política de desendeudamiento, atribuible, entre otros factores, a la fortaleza financiera que se induce en las entidades federativas con los recursos de origen federal, entre los que se encuentran las aportaciones federales, se fortalece su Participaciones y Aportaciones Federales para Municipios. Los montos correspondientes a las dos variables son acumulados al periodo que se reporta.	(Saldo de la Deuda Directa al 31 de diciembre del año anterior/Ingreso Estatal Disponible) *100	Fin	Anual	Porcentaje	Estratégico	Eficacia	Descendente	1.5	{justificado: 2019.trim5,justificacion:Otras causas,usuario:lojaimeneraz,fecha:22/06/20}	1.5	{justificado: 2019.trim5,justificacion:Otras causas,usuario:lojaimeneraz,fecha:22/06/20}	1.63896	91.52	Validado
2019	5		5 Querétaro	Gobierno de la Entidad	33 - Aportaciones Federales para Entidades Federativas y Municipios	416 - Dirección General de Programación y Presupuesto A	I012	FAFEF	2 - Desarrollo Social	2 - Vivienda y Servicios la Comunidad	7 - Desarrollo Regional	10 - Fondo de Aportaciones para el Fortalecimiento de las Entidades Federativas	142308	Índice en el Ejercicio de Recursos	Mide el porcentaje del gasto ejercido acumulado al periodo que se reporta del FAFEF a la entidad federativa. El ejercicio de los recursos es el devengado y el denominador es el monto anual aprobado del Fondo.	(Gasto ejercido del FAFEF por la entidad federativa / Monto anual aprobado del FAFEF a la entidad federativa) *100	Actividad	Trimestral	Porcentaje	Gestión	Eficacia	Ascendente	100	{justificado: 2019.trim5,justificacion:Otras causas,usuario:lojaimeneraz,fecha:22/06/20}	100	{justificado: 2019.trim5,justificacion:Otras causas,usuario:lojaimeneraz,fecha:22/06/20}	100.82481	100.82	Validado
2019	5		5 Querétaro	Gobierno de la Entidad	33 - Aportaciones Federales para Entidades Federativas y Municipios	416 - Dirección General de Programación y Presupuesto A	I012	FAFEF	2 - Desarrollo Social	2 - Vivienda y Servicios la Comunidad	7 - Desarrollo Regional	10 - Fondo de Aportaciones para el Fortalecimiento de las Entidades Federativas	143748	Índice de Fortalecimiento Financiero	Identifica la fortaleza de la recaudación local, comparada con los ingresos disponibles, en los que destacan las fuentes de origen federal, entre ellas las aportaciones a municipios. Los montos correspondientes a las dos variables son acumulados al periodo que se reporta.	(Ingresos propios / Ingreso Estatal Disponible)*100	Propósito	Semestral	Porcentaje	Estratégico	Eficacia	Ascendente	13.9	{justificado: 2019.trim5,justificacion:Otras causas,usuario:lojaimeneraz,fecha:22/06/20}	13.9	{justificado: 2019.trim5,justificacion:Otras causas,usuario:lojaimeneraz,fecha:22/06/20}	16.49331	118.67	Validado
2019	5		5 Querétaro	Gobierno de la Entidad	33 - Aportaciones Federales para Entidades Federativas y Municipios	416 - Dirección General de Programación y Presupuesto A	I012	FAFEF	2 - Desarrollo Social	2 - Vivienda y Servicios la Comunidad	7 - Desarrollo Regional	10 - Fondo de Aportaciones para el Fortalecimiento de las Entidades Federativas	144876	Índice de Impulso a la Inversión	Identifica la cantidad de recursos que una entidad federativa canaliza de su ingreso estatal disponible a la inversión. Cuando un estado destina una cantidad constante o creciente de sus ingresos disponibles, entre los que se encuentran las aportaciones federales, se fortalece su infraestructura pública, en congruencia con lo previsto en la Ley de Coordinación Fiscal. Los montos correspondientes a las dos variables son acumulados al periodo que se reporta.	(Gasto en inversión / Ingreso Estatal Disponible)*100	Propósito	Semestral	Porcentaje	Estratégico	Eficacia	Ascendente	21.6	{justificado: 2019.trim5,justificacion:Otras causas,usuario:lojaimeneraz,fecha:22/06/20}	21.6	{justificado: 2019.trim5,justificacion:Otras causas,usuario:lojaimeneraz,fecha:22/06/20}	22.07449	102.2	Validado

Ing. Víctor Manuel Hernández Bautista
Director de Gasto Social
rlopez

Entidad	Municipio	Tipo de Registro	Ciclo de Recurso	Tipo de Recurso	Descripción Ramo	Clave Ramo	Descripción Programa	Clave Programa	Programa Fondo Convenio - Específico	Dependencia Ejecutora	Rendimiento Financiero	Reintegro	Tipo de Gasto	Partida	Aprobado	Modificado	Recaudado (Ministrado)	Comprometido	Devengado	Ejercido	Pagado	Contratos	Proyectos	Pagado SHCP	Pagado EF	ESTATUS	Observaciones (Captura)
Querétaro	Gobierno de la Entidad	Programa presupuestario	2018	FIDEICOMISOS	Provisiones Salariales y Económicas	23	Fideicomiso para la Infraestructura de los Estados	R141	Sin Especificar	Sin Especificar	1438803.7	699958.6		Total del Programa Presupuestario	57954077.04	58640729.14	58640729.14	57947423.44	57947423.44	57947423.44	57947423.44			N/A	N/A		
Querétaro	Gobierno de la Entidad	Partida genérica	2018	FIDEICOMISOS	Provisiones Salariales y Económicas	23	Fideicomiso para la Infraestructura de los Estados	R141		SPF_70Q_DEFINITIVO_2020			1 - Gasto corriente	541 - Vehículos y Equipo Terrestre	0	693305.7	693305.7	0	0	0	0	Sin Contratos	Sin Proyectos	N/A	N/A	Validado	
Querétaro	Gobierno de la Entidad	Partida genérica	2018	FIDEICOMISOS	Provisiones Salariales y Económicas	23	Fideicomiso para la Infraestructura de los Estados	R141		SEGURIDAD_700_DEFINITIVO_2020			1 - Gasto corriente	541 - Vehículos y Equipo Terrestre	5109637.42	5102987.99	5102987.99	5102987.99	5102987.99	5102987.99	5102987.99	Sin Contratos	Sin Proyectos	N/A	N/A	Validado	PROYECTO PAGADO CON CAPITAL
Querétaro	Gobierno de la Entidad	Partida genérica	2018	FIDEICOMISOS	Provisiones Salariales y Económicas	23	Fideicomiso para la Infraestructura de los Estados	R141		SEGURIDAD_700REND_DEFINITIVO_2020			1 - Gasto corriente	541 - Vehículos y Equipo Terrestre	745498	745498	745498	745498	745498	745498	745498	Sin Contratos	Sin Proyectos	N/A	N/A	Validado	PROYECTO PAGADO CON INTERESES
Querétaro	Gobierno de la Entidad	Partida genérica	2018	FIDEICOMISOS	Provisiones Salariales y Económicas	23	Fideicomiso para la Infraestructura de los Estados	R141		SDUOP_70Q_DEFINITIVO_2020			2 - Gasto de Inversión	615 - Construcción de vías de comunicación	52098941.62	52098937.45	52098937.45	52098937.45	52098937.45	52098937.45	52098937.45	Sin Contratos	Sin Proyectos	N/A	N/A	Validado	PROYECTO PAGADO CON CAPITAL

Ing. Víctor Manuel Hernández Bautista
Director de Gasto Social
Rúbrica

Entidad	Municipio	Tipo de Registro	Ciclo de Recurso	Tipo de Recurso	Descripción Ramo	Clave Ramo	Descripción Programa	Clave Programa	Programa Fondo Convenio - Específico	Dependencia Ejecutora	Rendimiento Financiero	Reintegro	Tipo de Gasto	Partida	Aprobado	Modificado	Recaudado (Ministrado)	Comprometido	Devengado	Ejercido	Pagado	Contratos	Proyectos	Pagado SHCP	Pagado EF	ESTATUS	Observaciones (Captura)
Querétaro	Gobierno de la Entidad	Programa presupuestario	2019	FEDERALES (APORTACIONES, SUBSIDIOS Y CONVENIOS)	Aportaciones Federales para Entidades Federativas y Municipios	33	FAFEF	I012	Sin Especificar	Sin Especificar	4599183.02			Total del Programa Presupuestario	528151106.1	551965408.3	551965408.3	551965408.3	551965408.3	551965408.3	551965408.3			547450008	N/A		
Querétaro	Gobierno de la Entidad	Partida genérica	2019	FEDERALES (APORTACIONES, SUBSIDIOS Y CONVENIOS)	Aportaciones Federales para Entidades Federativas y Municipios	33	FAFEF	I012		TESORERIA_07Q_DEFINITIVO_19			1 - Gasto corriente	911 - Amortización de la deuda interna con instituciones de crédito	102713078.4	102713078.4	102713078.4	102713078.4	102713078.4	102713078.4	102713078.4	Sin Contratos	Sin Proyectos	N/A	N/A	Validado	PAGADO CON CAPITAL PRODUCTOS FINANCIEROS Y SANCIONES
Querétaro	Gobierno de la Entidad	Partida genérica	2019	FEDERALES (APORTACIONES, SUBSIDIOS Y CONVENIOS)	Aportaciones Federales para Entidades Federativas y Municipios	33	FAFEF	I012		P.M. PINAL DE AMOLES_07Q_DEFINITIVO_19			1 - Gasto corriente	424 - Transferencias otorgadas a entidades federativas y municipios	4998464.69	4996418.91	4996418.91	4996418.91	4996418.91	4996418.91	4996418.91	Sin Contratos	Sin Proyectos	N/A	N/A	Validado	
Querétaro	Gobierno de la Entidad	Partida genérica	2019	FEDERALES (APORTACIONES, SUBSIDIOS Y CONVENIOS)	Aportaciones Federales para Entidades Federativas y Municipios	33	FAFEF	I012		P.M. JALPAN_07Q_DEFINITIVO_19			1 - Gasto corriente	424 - Transferencias otorgadas a entidades federativas y municipios	9327480.27	12109334.8	12109334.8	12109334.8	12109334.8	12109334.8	12109334.8	Sin Contratos	Sin Proyectos	N/A	N/A	Validado	
Querétaro	Gobierno de la Entidad	Partida genérica	2019	FEDERALES (APORTACIONES, SUBSIDIOS Y CONVENIOS)	Aportaciones Federales para Entidades Federativas y Municipios	33	FAFEF	I012		P.M. HUIMILPAN_07Q_DEFINITIVO_19			1 - Gasto corriente	424 - Transferencias otorgadas a entidades federativas y municipios	27853184.69	30459748.49	30459748.49	30459748.49	30459748.49	30459748.49	30459748.49	Sin Contratos	Sin Proyectos	N/A	N/A	Validado	
Querétaro	Gobierno de la Entidad	Partida genérica	2019	FEDERALES (APORTACIONES, SUBSIDIOS Y CONVENIOS)	Aportaciones Federales para Entidades Federativas y Municipios	33	FAFEF	I012		P.M. TEQUISQUIAPAN_07Q_DEFINITIVO_19			1 - Gasto corriente	424 - Transferencias otorgadas a entidades federativas y municipios	17245993.62	25899008.74	25899008.74	25899008.74	25899008.74	25899008.74	25899008.74	Sin Contratos	Sin Proyectos	N/A	N/A	Validado	
Querétaro	Gobierno de la Entidad	Partida genérica	2019	FEDERALES (APORTACIONES, SUBSIDIOS Y CONVENIOS)	Aportaciones Federales para Entidades Federativas y Municipios	33	FAFEF	I012		P.M. EL MARQUES_07Q_DEFINITIVO_19			1 - Gasto corriente	424 - Transferencias otorgadas a entidades federativas y municipios	13555209.51	21501194	21501194	21501194	21501194	21501194	21501194	Sin Contratos	Sin Proyectos	N/A	N/A	Validado	
Querétaro	Gobierno de la Entidad	Partida genérica	2019	FEDERALES (APORTACIONES, SUBSIDIOS Y CONVENIOS)	Aportaciones Federales para Entidades Federativas y Municipios	33	FAFEF	I012		P.M. CADEREYTA_07Q_DEFINITIVO_19			1 - Gasto corriente	424 - Transferencias otorgadas a entidades federativas y municipios	14968198.87	19451719.53	19451719.53	19451719.53	19451719.53	19451719.53	19451719.53	Sin Contratos	Sin Proyectos	N/A	N/A	Validado	
Querétaro	Gobierno de la Entidad	Partida genérica	2019	FEDERALES (APORTACIONES, SUBSIDIOS Y CONVENIOS)	Aportaciones Federales para Entidades Federativas y Municipios	33	FAFEF	I012		IIFEQ_07Q_DEFINITIVO_19			1 - Gasto corriente	421 - Transferencias otorgadas a entidades paraestatales no empresariales y no financieras	36356129.72	36356129.72	36356129.72	36356129.72	36356129.72	36356129.72	36356129.72	Sin Contratos	Sin Proyectos	N/A	N/A	Validado	
Querétaro	Gobierno de la Entidad	Partida genérica	2019	FEDERALES (APORTACIONES, SUBSIDIOS Y CONVENIOS)	Aportaciones Federales para Entidades Federativas y Municipios	33	FAFEF	I012		P.M. AMEALCO_07Q_DEFINITIVO_19			1 - Gasto corriente	424 - Transferencias otorgadas a entidades federativas y municipios	16709226.89	16709226.89	16709226.89	16709226.89	16709226.89	16709226.89	16709226.89	Sin Contratos	Sin Proyectos	N/A	N/A	Validado	
Querétaro	Gobierno de la Entidad	Partida genérica	2019	FEDERALES (APORTACIONES, SUBSIDIOS Y CONVENIOS)	Aportaciones Federales para Entidades Federativas y Municipios	33	FAFEF	I012		P.M. LANDA_07_DEFINITIVO_19			1 - Gasto corriente	424 - Transferencias otorgadas a entidades federativas y municipios	15604468.96	16816909.1	16816909.1	16816909.1	16816909.1	16816909.1	16816909.1	Sin Contratos	Sin Proyectos	N/A	N/A	Validado	
Querétaro	Gobierno de la Entidad	Partida genérica	2019	FEDERALES (APORTACIONES, SUBSIDIOS Y CONVENIOS)	Aportaciones Federales para Entidades Federativas y Municipios	33	FAFEF	I012		P.M. ARROYOS_07Q_DEFINITIVO_19			1 - Gasto corriente	424 - Transferencias otorgadas a entidades federativas y municipios	11959674.64	11959674.61	11959674.61	11959674.61	11959674.61	11959674.61	11959674.61	Sin Contratos	Sin Proyectos	N/A	N/A	Validado	

Querétaro	Gobierno de la Entidad	Partida genérica	2019	FEDERALES (APORTACIONES, SUBSIDIOS Y CONVENIOS)	Aportaciones Federales para Entidades Federativas y Municipios	33	FAFEF	I012	P.M. COLON_07Q_DEFINITIVO_19	1 - Gasto corriente	424 - Transferencias otorgadas a entidades federativas y municipios	11956019	17872680.44	17872680.44	17872680.44	17872680.44	17872680.44	17872680.44	Sin Contratos	Sin Proyectos	N/A	N/A	Validado	
Querétaro	Gobierno de la Entidad	Partida genérica	2019	FEDERALES (APORTACIONES, SUBSIDIOS Y CONVENIOS)	Aportaciones Federales para Entidades Federativas y Municipios	33	FAFEF	I012	TESORERIA_07Q_DEFINITIVO_19	1 - Gasto corriente	799 - Otras erogaciones especiales	369977.73	369977.73	369977.73	369977.73	369977.73	369977.73	369977.73	Sin Contratos	Sin Proyectos	N/A	N/A	Validado	PAGADO CON RENDIMIENTOS Y SANCIONES
Querétaro	Gobierno de la Entidad	Partida genérica	2019	FEDERALES (APORTACIONES, SUBSIDIOS Y CONVENIOS)	Aportaciones Federales para Entidades Federativas y Municipios	33	FAFEF	I012	P.M. SAN JUAN DEL RIO_07Q_DEFINITIVO_19	1 - Gasto corriente	424 - Transferencias otorgadas a entidades federativas y municipios	2050270.14	2050270.14	2050270.14	2050270.14	2050270.14	2050270.14	2050270.14	Sin Contratos	Sin Proyectos	N/A	N/A	Validado	
Querétaro	Gobierno de la Entidad	Partida genérica	2019	FEDERALES (APORTACIONES, SUBSIDIOS Y CONVENIOS)	Aportaciones Federales para Entidades Federativas y Municipios	33	FAFEF	I012	CEIQ_07Q_DEFINITIVO_19	1 - Gasto corriente	421 - Transferencias otorgadas a entidades paraestatales no empresariales y no financieras	87579178.07	81664658.83	81664658.83	81664658.83	81664658.83	81664658.83	81664658.83	Sin Contratos	Sin Proyectos	N/A	N/A	Validado	
Querétaro	Gobierno de la Entidad	Partida genérica	2019	FEDERALES (APORTACIONES, SUBSIDIOS Y CONVENIOS)	Aportaciones Federales para Entidades Federativas y Municipios	33	FAFEF	I012	P.M. PEÑAMILLER_07Q_DEFINITIVO_19	1 - Gasto corriente	424 - Transferencias otorgadas a entidades federativas y municipios	5573165.52	6258420.8	6258420.8	6258420.8	6258420.8	6258420.8	6258420.8	Sin Contratos	Sin Proyectos	N/A	N/A	Validado	
Querétaro	Gobierno de la Entidad	Partida genérica	2019	FEDERALES (APORTACIONES, SUBSIDIOS Y CONVENIOS)	Aportaciones Federales para Entidades Federativas y Municipios	33	FAFEF	I012	TESORERIA_07Q_DEFINITIVO_19	1 - Gasto corriente	921 - Intereses de la deuda interna con instituciones de crédito	21901195.42	21901195.42	21901195.42	21901195.42	21901195.42	21901195.42	21901195.42	Sin Contratos	Sin Proyectos	N/A	N/A	Validado	PAGADO CON CAPITAL PRODUCTOS FINANCIEROS Y SANCIONES
Querétaro	Gobierno de la Entidad	Partida genérica	2019	FEDERALES (APORTACIONES, SUBSIDIOS Y CONVENIOS)	Aportaciones Federales para Entidades Federativas y Municipios	33	FAFEF	I012	P.M. P. ESCOBEDO_07Q_DEFINITIVO_19	1 - Gasto corriente	424 - Transferencias otorgadas a entidades federativas y municipios	18790743.47	18667588.36	18667588.36	18667588.36	18667588.36	18667588.36	18667588.36	Sin Contratos	Sin Proyectos	N/A	N/A	Validado	
Querétaro	Gobierno de la Entidad	Partida genérica	2019	FEDERALES (APORTACIONES, SUBSIDIOS Y CONVENIOS)	Aportaciones Federales para Entidades Federativas y Municipios	33	FAFEF	I012	P.M. TOLIMAN_07Q_DEFINITIVO_19	1 - Gasto corriente	424 - Transferencias otorgadas a entidades federativas y municipios	16323723.28	16322338.09	16322338.09	16322338.09	16322338.09	16322338.09	16322338.09	Sin Contratos	Sin Proyectos	N/A	N/A	Validado	
Querétaro	Gobierno de la Entidad	Partida genérica	2019	FEDERALES (APORTACIONES, SUBSIDIOS Y CONVENIOS)	Aportaciones Federales para Entidades Federativas y Municipios	33	FAFEF	I012	P.M. E. MONTES_07Q_DEFINITIVO_19	1 - Gasto corriente	424 - Transferencias otorgadas a entidades federativas y municipios	4430739.83	7953023.12	7953023.12	7953023.12	7953023.12	7953023.12	7953023.12	Sin Contratos	Sin Proyectos	N/A	N/A	Validado	
Querétaro	Gobierno de la Entidad	Partida genérica	2019	FEDERALES (APORTACIONES, SUBSIDIOS Y CONVENIOS)	Aportaciones Federales para Entidades Federativas y Municipios	33	FAFEF	I012	SDUOP_07Q_DEFINITIVO_19	2 - Gasto de Inversión	615 - Construcción de vías de comunicación	87884983.39	79932812.13	79932812.13	79932812.13	79932812.13	79932812.13	79932812.13	Sin Contratos	Sin Proyectos	N/A	N/A	Validado	
Querétaro	Gobierno de la Entidad	Partida genérica	2019	FEDERALES (APORTACIONES, SUBSIDIOS Y CONVENIOS)	Aportaciones Federales para Entidades Federativas y Municipios	33	FAFEF	I012	SPF_07Q_DEFINITIVO_19	1 - Gasto corriente	415 - Transferencias internas otorgadas a entidades paraestatales no empresariales y no financieras	0	0	0	0	0	0	0	Sin Contratos	Sin Proyectos	N/A	N/A	Validado	

Ing. Víctor Manuel Hernández Bautista
Director de Gasto Social
Rúbrica

Entidad	Municipio	Tipo de Registro	Ciclo de Recurso	Tipo de Recurso	Descripción Ramo	Clave Ramo	Descripción Programa	Clave Programa	Programa Fondo Convenio - Específico	Dependencia Ejecutora	Rendimiento Financiero	Reintegro	Tipo de Gasto	Partida	Aprobado	Modificado	Recaudado (Ministrado)	Comprometido	Devengado	Ejercido	Pagado	Contratos	Proyectos	Pagado SHCP	Pagado EF	ESTATUS	Observaciones (Captura)
Querétaro	Gobierno de la Entidad	Programa presupuestario	2019	FEDERALES (APORTACIONES, SUBSIDIOS Y CONVENIOS)	Comunicaciones y Transportes	9	Proyectos de construcción de carreteras alimentadoras y caminos rurales	K031	Sin Especificar	Sin Especificar	2239316			Total del Programa Presupuestario	157974242	152238089	152238089.3	149998773.3	149998773	149998773	149998773			149998773	N/A		
Querétaro	Gobierno de la Entidad	Partida genérica	2019	FEDERALES (APORTACIONES, SUBSIDIOS Y CONVENIOS)	Comunicaciones y Transportes	9	Proyectos de construcción de carreteras alimentadoras y caminos rurales	K031		CEIQ_87Q_SCT_DEFINITIVO_19			1 - Gasto corriente	421 - Transferencias otorgadas a entidades paraestatales no empresariales y no financieras	157814242	149838773	149838773.3	149838773.3	149838773	149838773	149838773	Sin Contratos	Sin Proyectos	N/A	N/A	Validado	
Querétaro	Gobierno de la Entidad	Partida genérica	2019	FEDERALES (APORTACIONES, SUBSIDIOS Y CONVENIOS)	Comunicaciones y Transportes	9	Proyectos de construcción de carreteras alimentadoras y caminos rurales	K031		ESFE_87Q_SCT_DEFINITIVO_19			1 - Gasto corriente	421 - Transferencias otorgadas a entidades paraestatales no empresariales y no financieras	160000	160000	160000	160000	160000	160000	160000	Sin Contratos	Sin Proyectos	N/A	N/A	Validado	
Querétaro	Gobierno de la Entidad	Partida genérica	2019	FEDERALES (APORTACIONES, SUBSIDIOS Y CONVENIOS)	Comunicaciones y Transportes	9	Proyectos de construcción de carreteras alimentadoras y caminos rurales	K031		SPF_87Q_SCT_DEFINITIVO_19			1 - Gasto corriente	421 - Transferencias otorgadas a entidades paraestatales no empresariales y no financieras	0	2239316	2239316	0	0	0	0	Sin Contratos	Sin Proyectos	N/A	N/A	Validado	

Ing. Víctor Manuel Hernández Bautista
Director de Gasto Social
Rúbrica

Entidad	Municipio	Tipo de Registro	Ciclo de Recurso	Tipo de Recurso	Descripción Ramo	Clave Ramo	Descripción Programa	Clave Programa	Programa Fondo Convenio - Especifico	Dependencia Ejecutora	Rendimiento Financiero	Reintegro	Tipo de Gasto	Partida	Aprobado	Modificado	Recaudado (Ministrado)	Comprometido	Devengado	Ejercido	Pagado	Contratos	Proyectos	Pagado SHCP	Pagado EF	ESTATUS	Observaciones (Captura)
Querétaro	Gobierno de la Entidad	Programa presupuestario	2019	FEDERALES (APORTACIONES, SUBSIDIOS Y CONVENIOS)	Comunicaciones y Transportes	9	Conservación de infraestructura de caminos rurales y carreteras alimentadoras	K037	Sin Especificar	Sin Especificar	3313136			Total del Programa Presupuestario	158613837.7	147754808.3	147754808.3	144441672.3	144441672.3	144441672.3	144441672			144441672	N/A		
Querétaro	Gobierno de la Entidad	Partida genérica	2019	FEDERALES (APORTACIONES, SUBSIDIOS Y CONVENIOS)	Comunicaciones y Transportes	9	Conservación de infraestructura de caminos rurales y carreteras alimentadoras	K037		CEIQ_88Q_SCT_DEFINITIVO_19			1 - Gasto corriente	421 - Transferencias otorgadas a entidades paraestatales no empresariales y no financieras	158453837.7	144281672.3	144281672.3	144281672.3	144281672.3	144281672.3	144281672	Sin Contratos	Sin Proyectos	N/A	N/A	Validado	
Querétaro	Gobierno de la Entidad	Partida genérica	2019	FEDERALES (APORTACIONES, SUBSIDIOS Y CONVENIOS)	Comunicaciones y Transportes	9	Conservación de infraestructura de caminos rurales y carreteras alimentadoras	K037		SPF_88Q_SCT_DEFINITIVO_19			1 - Gasto corriente	421 - Transferencias otorgadas a entidades paraestatales no empresariales y no financieras	0	3313136	3313136	0	0	0	0	Sin Contratos	Sin Proyectos	N/A	N/A	Validado	
Querétaro	Gobierno de la Entidad	Partida genérica	2019	FEDERALES (APORTACIONES, SUBSIDIOS Y CONVENIOS)	Comunicaciones y Transportes	9	Conservación de infraestructura de caminos rurales y carreteras alimentadoras	K037		ESFE_88Q_SCT_DEFINITIVO_19			1 - Gasto corriente	421 - Transferencias otorgadas a entidades paraestatales no empresariales y no financieras	160000	160000	160000	160000	160000	160000	160000	Sin Contratos	Sin Proyectos	N/A	N/A	Validado	

Ing. Víctor Manuel Hernández Bautista
Director de Gasto Social
Rúbrica

Entidad	Municipio	Tipo de Registro	Ciclo de Recurso	Tipo de Recurso	Descripción Ramo	Clave Ramo	Descripción Programa	Clave Programa	Programa Fondo Convenio - Específico	Dependencia Ejecutora	Rendimiento Financiero	Reintegro	Tipo de Gasto	Partida	Aprobado	Modificado	Recaudado (Ministrado)	Comprometido	Devengado	Ejercido	Pagado	Contratos	Proyectos	Pagado SHCP	Pagado EF	ESTATUS	Observaciones (Captura)
Querétaro	Gobierno de la Entidad	Programa presupuestario	2019	FIDEICOMISOS	Provisiones Salariales y Económicas	23	Fondo Metropolitano	U057	Sin Especificar	Sin Especificar	1296684.33	6984375.75		Total del Programa Presupuestario	70000000	64312308.6	64312308.58	29712565.88	29712565.9	29712565.9	29712565.9			70000000	N/A		
Querétaro	Gobierno de la Entidad	Partida genérica	2019	FIDEICOMISOS	Provisiones Salariales y Económicas	23	Fondo Metropolitano	U057		SPF_27R_DEFINITIVO_19			1 - Gasto corriente	415 - Transferencias internas otorgadas a entidades paraestatales no empresariales y no financieras	0	1296684.33	1296684.33	0	0	0	0	Sin Contratos	Sin Proyectos	N/A	N/A	Validado	
Querétaro	Gobierno de la Entidad	Partida genérica	2019	FIDEICOMISOS	Provisiones Salariales y Económicas	23	Fondo Metropolitano	U057		CEIQ_27R_DEFINITIVO_19			1 - Gasto corriente	421 - Transferencias otorgadas a entidades paraestatales no empresariales y no financieras	70000000	63015624.3	63015624.25	29712565.88	29712565.9	29712565.9	29712565.9	Sin Contratos	Sin Proyectos	N/A	N/A	Validado	

Ing. Víctor Manuel Hernández Bautista

Director de Gasto Social

Rúbrica

Entidad	Municipio	Tipo de Registro	Ciclo de Recurso	Tipo de Recurso	Descripción Ramo	Clave Ramo	Descripción Programa	Clave Programa	Programa Fondo Convenio - Específico	Dependencia Ejecutora	Rendimiento Financiero	Reintegro	Tipo de Gasto	Partida	Aprobado	Modificado	Recaudado (Ministrado)	Comprometido	Devengado	Ejercido	Pagado	Contratos	Proyectos	Pagado SHCP	Pagado EF	ESTATUS	Observaciones (Captura)
Querétaro	Gobierno de la Entidad	Programa presupuestario	2019	FEDERALES (APORTACIONES, SUBSIDIOS Y CONVENIOS)	Provisiones Salariales y Económicas	23	Fondo para la Accesibilidad en el Transporte Público para las Personas con Discapacidad	U075	Sin Especificar	Sin Especificar	15880	0		Total del Programa Presupuestario	6567328.9	6561046.2	6561046.2	6545166.2	6545166.2	6545166	6545166			6545166	N/A		
Querétaro	Gobierno de la Entidad	Partida genérica	2019	FEDERALES (APORTACIONES, SUBSIDIOS Y CONVENIOS)	Provisiones Salariales y Económicas	23	Fondo para la Accesibilidad en el Transporte Público para las Personas con Discapacidad	U075		SISTEMA PARA EL DESARROLLO INTEGRAL DE LA FAMILIA DEL ESTADO DE QUERETARO			2 - Gasto de Inversión	541 - Vehículos y Equipo Terrestre	6567328.9	6561046.2	6561046.2	6545166.2	6545166.2	6545166	6545166	{contrato1: {numero_contrato:DGDJ/423/19}}	{proyecto1: {folio:QUE190201561738}}	N/A	N/A	Validado	

Ing. Víctor Manuel Hernández Bautista
Director de Gasto Social
Rúbrica

| DETALLE_PR OYECTO | DETALLE_PR OYECTO | DETALLE_PR OYECTO | DETALLE_PR OYECTO | DETALLE_PR OYECTO | DETALLE_PROYECTO | DETALLE_PROYECTO | DETALLE_PROYECT O | DETALLE_PR OYECTO | DETALLE_P ROYECTO | DETALLE_PR OYECTO | DETALLE_PROYECTO | DETALLE_PRO YECTO | DETALLE_PROYECTO | DETALLE_PRO YECTO | DETALLE_PROYECTO | DETALLE_PR OYECTO | DETALLE_PR OYECTO | DETALLE_PR OYECTO | DETALLE_PR O

| DETALLE_PR OYECTO | DETALLE_PR OYECTO | DETALLE_PR OYECTO | DETALLE_P ROYECTO | DETALLE_PR OYECTO | DETALLE_PROYECTO | DETALLE_PROYECTO | ID_ENTIDAD_RESPONSABLE | ENTIDAD_RESPONSABLE | ID_MUNICIPIO_BENEFICIADO | MUNICIPIO_BENEFICIADO | DETALLE_PROYECTO | DETALLE_PROYECTO | DETALLE_PROYECT

| | | |

CICLO	TRIMESTRE	FOLIO	CATEGORIA	DETALLE_PR OYECTO OBAL_APRO BADO	DETALLE_PR OYECTO MONTO_GL OBAL_APRO BADO	DETALLE_PR OYECTO FUENTES_FINANCIAMIENTO	DETALLE_PROYECTO	DETALLE_PROYECTO NOMBRE	DETALLE_PROYECTO ID_ENTID AD_RESPONSABLE	DETALLE_PR OYECTO ENTIDAD_RESPONSABLE	DETALLE_P ROYECTO ID_MUNICIPIO_RESPONSABLE	DETALLE_ PROYECT O MUNICIPIO_RESPONSABLE	DETALLE_PROYE CTO TIPO_PROYECTO	DETALLE_PR OYECTO CLASIFICACION	DETALLE_PRO YECTO SUBCLASIFICACION	DETALLE_PROYE CTO INSTITUCION EJECUTORA	DETALLE_PRO YECTO NUMERO_PROYECTO	DETALLE_PRO YECTO POBLACION_BENEFICIADA	DETALL E_PRO YECTO H_MUJER	DETALL E_PR OYECT O HOMB RES	DETALLE PROYE CTO BENEFICIARIOS	METAS	TIPO_GEORE FERENCIA	DETALLE_PR OYECTO GEOREFERENCIAS	DETALLE_PRO YECTO FECHA_INICIO	DETALLE_PRO YECTO FECHA_TERMINO	AVANCE_FINA NCIERO RECAUDADO	AVANCE_FINA NCIERO COMPROMETIDO	AVANCE_FINA NCIERO DEVENGADO	AVANCE_FINA NCIERO EJERCIDO	AVANCE_FINA NCIERO PAGADO	AVANCE_FINA NCIERO CONTRATOS	AVANCES_FISICOS	AVANCES_FISICOS FOTOS	ESTATUS	FLUJO	OBSERVACIONES ACCIONES	OBSERVACIONES ACCIONES_CAPT_REVISIONES
2019	5	QUE839401 66585	Proyecto de inversión	70000000		{#fi: {cicio_recurso:2019, ramo:23, modalidad:U, prog_pres:57, tipo_recurso:FEDERALES (APORTACIONES, SUBSIDIOS Y CONVENIOS), monto:7,057, modificado:6.59E+06}	REGENERACIÓN URBANA PARA LA MOVILIDAD INTEGRAL SUSTENTABLE DE LA CARRETERA QUERETANO - CHICHIMEQUILLAS (TRAMO VISTA HERMOSA AL CERRITO), MUNICIPIO DE QUERÉTARO, QRO.	22	Queretaro	0	Gobierno de la Entidad	Proyecto de Inversión de Infraestructura Económica	Transportes y Vialidades	Sin identificar	CERJ	2019/07957	N	0	0	918048	{meta1: {unidad_medida:Metros Cuadrados, meta:23492023, meta_modificada:33830.28}}	2	{geo1: {ce_municipio:14, localidad:1, direccion:, long:-104.337548, lat:21.068309}, geo2: {ce_municipio:14, localidad:1, direccion:, long:-104.334429, lat:21.066578}, geo3: {ce_municipio:14, localidad:1, direccion:, long:-104.334462, lat:20.665928}, geo4: {ce_municipio:14, localidad:1, direccion:, long:-104.337534, lat:21.066804}}	20-12-2019	14-10-2020	630.6582425	630.6582425	2971256.88	2971256.88	2971256.88	2971256.88	{cto1: {tipo_obra:Obra, numero_contrato:CEIDOV 107/2019, contratista:CONSTRUCCIONES ACERO, S.A. DE C.V., convocante:COMISIÓN ESTATAL DE INFRAESTRUCTURA DE QUERÉTARO, monto:6.30E+06, 42827, importe_modificado:6.30E+06, 42827}}	{meta1: {unidad_medida:Metros Cuadrados, avance:25242.23}}	{#fi: {tipo_archivo:proyecto_PROCESO, ruta:proyecto_PROCESO}}	En ejecución	Validado avances	Sin observaciones	Sin observaciones

Ing. Víctor Manuel Hernández Bautista
Director de Gasto Social
Rúbrica

| DETALLE_PR OYECTO | DETALLE_PR OYECTO | DETALLE_PR OYECTO | DETALLE_PR OYECTO | DETALLE_PR OYECTO | DETALLE_PR OYECTO | DETALLE_PROYECTO | DETALLE_ PROYECT O | DETALLE_PR OYECTO | DETALLE_P ROYECTO | DETALLE_ PROYECT O | DETALLE_PROYECTO | DETALLE_PROYECTO | DETALLE_PRO YECTO | DETALLE_PRO YECTO | DETALLE_PRO Y

DETALLE_PR OYECTO	DETALLE_PR OYECTO	DETALLE_PR OYECTO	DETALLE_PR OYECTO	DETALLE_PR OYECTO	DETALLE_PROYECTO	DETALLE PROYECTO	DETALLE_PR OYECTO	DETALLE_P ROYECTO	ID_MUNIO_MUNICIP IO_RESID ENCIA	DETALLE PROYECT O	DETALLE_PROYECTO	DETALLE_PRO YECTO	CLASIFICACION	DETALLE_PR OYECTO	DETALLE_PROYE CTO	DETALLE_ID	DETALLE_PRO YECTO	DETALLE_PRO YECTO	DETALLE_PROY ECTO	DETALL E_PR OYECT O	DETALLE PROYE CTO	DETALLE_PROYECTO	DETALLE_PR OYECTO	DETALLE_PROYECTO	AVANCE_FINANCIERO	AVANCE_FINANCIERO	AVANCE_FINANCIERO	AVANCE_FINANCIERO	AVANCE_FINANCIERO	AVANCE_FINANCIERO	AVANCE_FINANCIERO	ESTATUS	FLUJO	OBSERVACIONES	OBSERVACIONES
CICLO	TRIMESTRE	FOLIO	CATEGORIA	MONTO_GLOBAL_APROBADO	FUENTES_FINANCIAMIENTO	NOMBRE	ID_ENTIDAD_RESPONSABLE	ENTIDAD_RESPONSABLE	ID_MUNICIPIO_RESIDENCIA	NOMBRE	TIPO_PROGRAMA	CLASIFICACION	SUBCLASIFICACION	INSTITUCION_EJECUTORA	NUMERO_PROYECTO	POBLACION_BENEFICIADA	HOMBRES	MUJERES	METAS	TIPO_GEOREFERENCIA	GEOREFERENCIAS	FECHA_INICIO	FECHA_TERMINO	RECAUDADO	COMPROMETIDO	DEVENGADO	EJERCIDO	PAGADO	CONTRATOS	AVANCES_FISICOS	AVANCES_FISICOS	CARPETA_FOTOS	ESTATUS	FLUJO	OBSERVACIONES	OBSERVACIONES
2019	5	QUE191201 55846	Proyecto de inversión	630000	ffft: {cido_recurso:2819, ramo33_modalidad:, ppi:&_pre s:t2, tipo_recurso:FEDERALES (APORTACIONES, SUBSIDIOS Y CONVENIOS), monto:630000.0, modificado:628207.4}	EMPEDRADO DE CALLE GUADALUPE VICTORIA EN CRUCE DE CALLE GARAMATO EN EL TRAMO COMPRENDIDO DEL PUNTO 0 +000 AL PUNTO 0 + 340.00 EN LA COMUNIDAD DE LAGUNILLAS, AMEALCO, QRO.	22	Querétaro	1	Amealco de Bonfil	Programa de Inversión de Mantenimiento	Urbanización	Sin identificar	P.M. AMEALCO	2019-00259	N	0	0	325	{ve_tipo: {unidad_medida:Metros Cuadrados, meta:2222.6, meta_modificada:2466.48}}	1	{geo1: {ve_municipio:1, localidad:52, direccion:Avenida Constituyentes 4, Querétaro, Qro., México, lon:-100.359838, lat:20.17325827}}	09-05-2019	31-12-2019	628507.4	628507.4	628507.4	628507.4	628507.4	628507.4	628507.4	628507.4	{ctio1: {tipo_obra:Obra, numero_contrato:CONTRATO DE OBRA FAFEF DGI 2019, contratista:VAZQUEZ JIMENEZ MA. GUADALUPE, convocante:P. M. AMEALCO, monto:628207.4, importe_modificado:628507.4} }	{metal: {unidad_medida:Metros Cuadrados, avance:2222.6}}	[155846/proyecto_INICIO, 155846/proyecto_PROCESO, 155846/proyecto_FINIQUITO]	En ejecución	Sin observaciones	Sin observaciones
2019	5	QUE191201 55853	Proyecto de inversión	1013726.6	ffft: {cido_recurso:2819, ramo33_modalidad:, ppi:&_pre s:t2, tipo_recurso:FEDERALES (APORTACIONES, SUBSIDIOS Y CONVENIOS), monto:1013726.6, modificado:1013304.9}	URBANIZACIÓN DE CALLE JUÁREZ, TRAMO DE CALLE BENITO JUÁREZ A HEROICO COLEGIO MILITAR EN LA CABECERA MUNICIPAL, ARROYO SECO	22	Querétaro	3	Arroyo Seco	Programa de Inversión de Mantenimiento	Urbanización	Sin identificar	P.M. ARROYO S.	2019-00322	N	0	0	1425	{ve_tipo: {unidad_medida:Metros Cuadrados, meta:177.75, meta_modificada:354.0 3}}	1	{geo1: {ve_municipio:3, localidad:1, direccion:Arroyo Seco, Qro., México, lon:-99.6879492, lat:21.5971796}}	17-05-2019	05-09-2019	1013304.9	1013304.9	1013304.9	1013304.9	1013304.9	1013304.9	1013304.9	1013304.9	{ctio1: {tipo_obra:Obra, numero_contrato:OPAS 017 2019 2018 2021, contratista:MARTA ALMÁREZ LUNA, convocante:Arroyo Seco, monto:1013304.91, importe_modificado:1013304.91} }	{metal: {unidad_medida:Metros Cuadrados, avance:354.03}}	[155848/proyecto_INICIO, 155848/proyecto_PROCESO, 155848/proyecto_FINIQUITO]	Terminado	Validado o avances	Sin observaciones	Sin observaciones
2019	5	QUE191201 55852	Proyecto de inversión	984000	ffft: {cido_recurso:2819, ramo33_modalidad:, ppi:&_pre s:t2, tipo_recurso:FEDERALES (APORTACIONES, SUBSIDIOS Y CONVENIOS), monto:984000.0, modificado:974718.31}	REHABILITACIÓN DE LA UNIDAD BÁSICA (UBR) DIVINA INFANTITA EZEQUIEL MONTES, QRO.	22	Querétaro	7	Ezequiel Montes	Proyecto de Inversión de Infraestructura Social	Asistencia Social	Sin identificar	P.M. E. MONTES	2019-00343	N	0	0	1403	{ve_tipo: {unidad_medida:Metros Cuadrados, meta:979.88, meta_modificada:979.89}}	1	{geo1: {ve_municipio:7, localidad:1, direccion:Ezequiel Montes, Qro., México, lon:-99.8582273, lat:20.6713387}}	24-05-2019	22-09-2019	974718.31	974718.31	974718.31	974718.31	974718.31	974718.31	974718.31	974718.31	{ctio1: {tipo_obra:Obra, numero_contrato:CONTRATO DE OBRA FAFEF IR 2019 04, contratista:OLVERA VEGA ELISABETH, convocante:P. M. E. MONTES, monto:981660.53, importe_modificado:974718.31} }	{metal: {unidad_medida:Metros Cuadrados, avance:979.89}}	[155852/proyecto_INICIO, 155852/proyecto_PROCESO, 155852/proyecto_FINIQUITO]	Terminado	Validado o avances	Sin observaciones	Sin observaciones

| | | |

| | | |

| | | |

| | | |

| | | |

| | | |

| | | |

| | | |

| | | |

| | | |

| | | |

| | | |

| | | |

| | | |

| | | |

| | | |

| | | |

| | | |

| | | |

| | | |

2019	5	QUE190201558839	Proyecto de inversión	4493000.02	{ff1: {ciclo_recurso:2019, ramo:33, modalidad:I, prog_pres:12, tipo_recurso:FEDERALES (APORTACIONES, SUBSIDIOS Y CONVENIOS), monto:4493000.02, modificado:4490756.88}}	PRIMERA ETAPA DE MEJORAMIENTO DE LA CALLE BENITO JUAREZ EN EL TRAMO DE LA PRIMARIA A EL ACCESO A LA SIERRITA, DE LA LOCALIDAD DE LA VUELTA, LANDA DE MATAMOROS, QRO.	22	Querétaro	10	Landa de Matamoros	Programa de Inversión de Mantenimiento	Urbanización	Sin identificar	P.M. LANDA	2019-00142	N	0	0	714	{meta1: {unidad_medida:Metros Cuadrados, meta:1800.0, meta_modificada:2337.71}}	1	{geo1: {cve_municipio:10, localidad:53, direccion:Landa de Matamoros, Qro., México, lon:-99.3201359, lat:21.1842187}}	20-05-2019	17-08-2019	4490756.88	4490756.88	4490756.88	4490756.88	4490756.88	{ctto1: {tipo_obra:Obra, numero_contrato:MLMDUOPFAFEFIR0092019, contratista:MONROY VILLEDA GREGORIO, convocante:LANDA DE MATAMOROS, monto:4490756.88, importe_modificado:4490756.88}}	{meta1: {unidad_medida:Metros Cuadrados, avance:2337.71}}	{1558839/proyecto_INICIO, 1558839/proyecto_PROCESO, 1558839/proyecto_FIN}	Terminado	Validado o avances	Sin observaciones	Sin observaciones
2019	5	QUE190201558958	Proyecto de inversión	1450000	{ff1: {ciclo_recurso:2019, ramo:33, modalidad:I, prog_pres:12, tipo_recurso:FEDERALES (APORTACIONES, SUBSIDIOS Y CONVENIOS), monto:1450000.0, modificado:1445396.71}}	REHABILITACIÓN DE ENTRONQUE ZARAGOZA LATERAL BOULEVAR MANUEL GOMEZ MORIN, CABECERA MUNICIPAL, CADEREYTA DE MONTES, QRO.	22	Querétaro	4	Cadereyta de Montes	Proyecto de Inversión de Infraestructura Económica	Transportes y vialidades	Sin identificar	P.M. CADEREYTA	2019-00223	N	0	0	1000	{meta1: {unidad_medida:Metros Cuadrados, meta:794.77, meta_modificada:794.77}}	1	{geo1: {cve_municipio:4, localidad:1, direccion:Cadereyta de Montes, Qro., México, lon:-99.8208632, lat:20.6904037}}	17-05-2019	14-08-2019	1445396.71	1445396.71	1445396.71	1445396.71	1445396.71	{ctto1: {tipo_obra:Obra, numero_contrato:MCQ DOP IR3 FAFEF 2019 04, contratista:CONSTRUCTORA BARRERA SALINAS S DE RL, convocante:P.M. CADEREYTA, monto:1445423.43, importe_modificado:1445423.43}}	{meta1: {unidad_medida:Metros Cuadrados, avance:794.77}}	{1558958/proyecto_INICIO, 1558958/proyecto_PROCESO, 1558958/proyecto_INICIO, 1558958/proyecto_FIN}	Terminado	Validado o avances	Sin observaciones	Sin observaciones
2019	5	QUE190301568272	Proyecto de inversión	1675456.28	{ff1: {ciclo_recurso:2019, ramo:33, modalidad:I, prog_pres:12, tipo_recurso:FEDERALES (APORTACIONES, SUBSIDIOS Y CONVENIOS), monto:1675456.28, modificado:1671670.63}}	URBANIZACIÓN INTEGRAL DE CALLE MANUEL ÁVILA CAMACHO, LOCALIDAD DE GUADALUPE SEPTIÉN, PEDRO ESCOBEDO, QRO.	22	Querétaro	0	Gobierno de la Entidad	Programa de Inversión de Mantenimiento	Urbanización	Sin identificar	P.M. P. ESCOBEDO	2019-00339	N	0	0	380	{meta1: {unidad_medida:Metros lineales, meta:544.54, meta_modificada:542.66}}	1	{geo1: {cve_municipio:12, localidad:17, direccion:Calle Adolfo Lopez Mateos 96, La Asturiana, Qro., México, lon:-100.11514664, lat:20.52599448}}	24-06-2019	30-10-2019	1671670.63	1671670.63	1671670.63	1671670.63	1671670.63	{ctto1: {tipo_obra:Obra, numero_contrato:MPESOPDUE FAFEF IR 04 0 2019, contratista:RUBIO ARTEAGA URIEL, convocante:P.M. P. ESCOBEDO, monto:2393508.96, importe_modificado:2393508.96}}	{meta1: {unidad_medida:Metros lineales, avance:542.66}}	{1568272/proyecto_INICIO, 1568272/proyecto_PROCESO, 1568272/proyecto_INICIO, 1568272/proyecto_PROCESO, 1568272/proyecto_FIN}	Terminado	Validado o avances	Sin observaciones	Sin observaciones

| | | |

| | | |

| | | |

| | | |

| | | |

| | | |

| | | |

| | | |

| | | |

| | | |

| | | |

| | | |

| | | |

| | | |

| | | |

| | | |

| | | |

| | | |

| | | |

| | | |

| | | |

| | | |

| | | |

| | | |

| | | |

| | | |

| | | |

| | | |

| | | |

| | | |

| | | |

| | | |

2019	5	QUE190301568409	Proyecto de inversión	2992745.44	{ff1: {ciclo_recurso:2019, ramo:33, modalidad:I, prog_pres:12, tipo_recurso:FEDERALES (APORTACIONES, SUBSIDIOS Y CONVENIOS), monto:2992745.44, modificado:2992745.43}}	URBANIZACION DE CALLE MIGUEL HIDALGO 2DA ETAPA, TRAMO DEL CADENAMIENTO 0+215.00 AL 0+500.00 CON RUMBO A SALIDA DE LA FLORIDA; ARROYO SECO, QRO.	22	Querétaro	0	Gobierno de la Entidad	Programa de Inversión de Mantenimiento	Urbanización	Sin identificar	P.M. ARROYO SECO	2019-00514	N	0	0	1213	{meta1: {unidad_medida:Metros Cuadrados, meta:1438.62, meta_modificada:1659.53}}	1	{geo1: {cve_municipio:3, localidad:20, direccion:Unnamed Road, Querétaro, México, lon:-99.66659546, lat:21.45242956}}	12-08-2019	06-12-2019	2992745.43	2992745.43	2992745.43	2992745.43	2992745.43	{ctto1: {tipo_obra:Obra, numero_contrato:OPMAS047201920182021, contratista:RESENDIZ GOMEZ LUIS ALBERTO, convocante:ARROYO SECO, monto:2992745.44, importe_modificado:2992745.44}}	{meta1: {unidad_medida:Metros Cuadrados, avance:1659.53}}	{1568409/proyecto_INICIO, 1568409/proyecto_FIN, 1568409/proyecto_PROCESO}	Terminado	Validado avances	Sin observaciones	Sin observaciones
2019	5	QUE190401577638	Proyecto de inversión	1212440.17	{ff1: {ciclo_recurso:2019, ramo:33, modalidad:I, prog_pres:12, tipo_recurso:FEDERALES (APORTACIONES, SUBSIDIOS Y CONVENIOS), monto:1212440.17, modificado:1212440.16}}	MEJORAMIENTO DE CALLE MEDIANTE EMPEDRADO AHOGADO EN CONCRETO HIDRAULICO EN LA CALLE CAYETANO RUBIO BARRIO SAN MIGUEL EN LA CABECERA MUNICIPAL DE LANDA DE MATAMOROS	22	Querétaro	0	Gobierno de la Entidad	Programa de Inversión de Mantenimiento	Urbanización	Sin identificar	P.M. LANDA	2019-00156	N	0	0	1609	{meta1: {unidad_medida:Metros Cuadrados, meta:2390.1, meta_modificada:2390.1}}	1	{geo1: {cve_municipio:10, localidad:1, direccion:Landa de Matamoros, Qro., México, lon:-99.3201359, lat:21.1842187}}	20-05-2019	15-10-2019	1212440.16	1212440.16	1212440.16	1212440.16	1212440.16	{ctto1: {tipo_obra:Obra, numero_contrato:MLM DUOP ISN IR 017 2019, contratista:RAMÍREZ PLAZA LILIANA TERESITA, convocante:MUNICIPIO LANDA DE MATAMOROS, monto:3838513.96, importe_modificado:3838513.96}}	{meta1: {unidad_medida:Metros Cuadrados, avance:2390.1}}	{1577638/proyecto_FIN, 1577638/proyecto_PROCESO, 1577638/proyecto_FIN, 1577638/proyecto_PROCESO, 1577638/proyecto_FIN, 1577638/proyecto_INICIO}	Terminado	Validado avances	Sin observaciones	Sin observaciones
2019	5	QUE190401600533	Proyecto de inversión	499723.97	{ff1: {ciclo_recurso:2019, ramo:33, modalidad:I, prog_pres:12, tipo_recurso:FEDERALES (APORTACIONES, SUBSIDIOS Y CONVENIOS), monto:499723.97, modificado:499662.5}}	CONSTRUCCIÓN DE BARDA EN LA ESCUELA SECUNDARIA GENERAL DE TALENTOS DEPORTIVOS, EN LA COL. VILLAS DEL PARQUE, QUERÉTARO, QRO. (PEO: 19-162)	22	Querétaro	0	Gobierno de la Entidad	Proyecto de Inversión de Infraestructura Social	Educación	Sin identificar	IIFEQ	2019-00790	N	0	0	108	{meta1: {unidad_medida:Metros lineales, meta:74.65, meta_modificada:74.65}}	1	{geo1: {cve_municipio:14, localidad:1, direccion:Villas del Parque, 76140 Santiago de Querétaro, Qro., México, lon:-100.3912012, lat:20.6192921}}	07-10-2019	19-01-2020	499662.5	499662.5	499662.5	499662.5	499662.5	{ctto1: {tipo_obra:Obra, numero_contrato:19EIFEQ COPAD 050 149, contratista:PEÑA RAMÍREZ GILDARDO, convocante:INSTITUTO DE INFRAESTRUCTURA FÍSICA EDUCATIVA DEL ESTADO DE QUERÉTARO, monto:1487714.41, importe_modificado:1487714.41}}	{meta1: {unidad_medida:Metros lineales, avance:74.65}}	{1600533/proyecto_INICIO, 1600533/proyecto_FIN, 1600533/proyecto_PROCESO}	Terminado	Validado avances	Sin observaciones	Sin observaciones

| | | |

| | | |

| | | |

| | | |

| | | |

| | | |

| | | |

| | | |

| | | |

| | | |

| | | |

| | | |

| | | |

PODER EJECUTIVO

SECRETARÍA DE PLANEACIÓN Y FINANZAS

Dirección de Presupuesto "B"

Segundo Trimestre 2020 e Informe definitivo 2019

SISTEMA DE RECURSOS FEDERALES TRANSFERIDOS
DIRECCIÓN DE PRESUPUESTO "B"
SEGUNDO TRIMESTRE 2020

Entidad	Municipio	Tipo de Registro	Ciclo de Recurso	Tipo de Recurso	Descripción Ramo	Clave Ramo	Descripción Programa	Clave Programa	Programa Fondo Convenio - Específico	Dependencia Ejecutora	Rendimiento Financiero	Reintegro	Tipo de Gasto	Partida	Aprobado	Modificado	Recaudado (Ministrado)	Comprometido	Devengado	Ejercido	Pagado	Contratos	Proyectos	Pagado SHCP	Pagado EF	ESTATUS	Observaciones (Captura)
Querétaro	Gobierno de la Entidad	Programa presupuestario	2020	FEDERALES (APORTACIONES, SUBSIDIOS Y CONVENIOS)	Seguridad y Protección Ciudadana	36	Subsidios en materia de seguridad pública	U001	Sin Especificar	Sin Especificar	0	0	1 - Gasto corriente	Total del Programa Presupuestario	75877522	75877522	60702017.6	60702017.6	60702017.6	60702017.6	60702017.6	Sin Contratos	Sin Proyectos	60702017.6	N/A	Validado	RECURSOS DEL FORTASEG 2020 TRANSFERIDOS A LOS MUNICIPIOS EJECUTORES: CORREGIDORA, EL MARQUÉS, PEDRO ESCOBEDO, QUERÉTARO, SAN JUAN DEL RÍO, TEQUISQUIAPAN.
Querétaro	Gobierno de la Entidad	Partida genérica	2020	FEDERALES (APORTACIONES, SUBSIDIOS Y CONVENIOS)	Seguridad y Protección Ciudadana	36	Subsidios en materia de seguridad pública	U001	FORTASEG 2020	DIRECCIÓN DE PRESUPUESTO B			832 - Aportaciones de la Federación a municipios		75877522	75877522	60702017.6	60702017.6	60702017.6	60702017.6	60702017.6	Sin Contratos	Sin Proyectos	N/A	N/A		

C.P. ALEJANDRO LÓPEZ SÁNCHEZ
DIRECTOR DE PRESUPUESTO "B"
Rúbrica

C.P. FABIOLA HERNÁNDEZ MORALES
COORDINADORA DE EVALUACIÓN DE PROGRAMAS
DIRECCIÓN DE PRESUPUESTO "B"
Rúbrica

SISTEMA DE RECURSOS FEDERALES TRANSFERIDOS
DIRECCIÓN DE PRESUPUESTO "B"
INFORME DEFINITIVO 2019

Entidad	Municipio	Tipo de Registro	Ciclo de Recurso	Tipo de Recurso	Descripción Ramo	Clave Ramo	Descripción Programa	Clave Programa	Programa Fondo Convenio - Específico	Dependencia Ejecutora	Rendimiento Financiero	Reintegro	Tipo de Gasto	Partida	Aprobado	Modificado	Recaudado (Ministrado)	Comprometido	Devengado	Ejercido	Pagado	Contratos	Proyectos	Pagado SHCP	Pagado EF	ESTATUS	Observaciones (Captura)
Querétaro	Gobierno de la Entidad	Programa presupuestario	2019	FEDERALES (APORTACIONES, SUBSIDIOS Y CONVENIOS)	Gobernación	4	Subsidios en materia de seguridad pública	U007	Sin Especificar	Sin Especificar	0	0		Total del Programa Presupuestario	43411908.4	43411908.4	43411908.4	43411908.4	43411908.4	43411908.4	43411908.4			43411908.4	N/A		
Querétaro	Gobierno de la Entidad	Partida genérica	2019	FEDERALES (APORTACIONES, SUBSIDIOS Y CONVENIOS)	Gobernación	4	Subsidios en materia de seguridad pública	U007	FORTASEG 2019	DIRECCIÓN DE PRESUPUESTO B			1 - Gasto corriente	832 - Aportaciones de la Federación a municipios	43411908.4	43411908.4	43411908.4	43411908.4	43411908.4	43411908.4	43411908.4	Sin Contratos	Sin Proyectos	N/A	N/A	Validado	SE TRANSFIEREN LOS RECURSOS A LOS MUNICIPIOS EJECUTORES: CORREGIDORA, EL MARQUÉS, QUERÉTARO Y SAN JUAN DEL RÍO

C.P. ALEJANDRO LÓPEZ SÁNCHEZ
DIRECTOR DE PRESUPUESTO "B"
Rúbrica

C.P. FABIOLA HERNÁNDEZ MORALES
COORDINADORA DE EVALUACION DE PROGRAMAS
DIRECCIÓN DE PRESUPUESTO "B"
Rúbrica

SISTEMA DE RECURSOS FEDERALES TRANSFERIDOS
DIRECCIÓN DE PRESUPUESTO "B"
INFORME DEFINITIVO 2019

Entidad	Municipio	Tipo de Registro	Ciclo de Recurso	Tipo de Recurso	Descripción Ramo	Clave Ramo	Descripción Programa	Clave Programa	Programa Fondo Convenio - Específico	Dependencia Ejecutora	Rendimiento Financiero	Reintegro	Tipo de Gasto	Partida	Aprobado	Modificado	Recaudado (Ministrado)	Comprometido	Devengado	Ejercido	Pagado	Contratos	Proyectos	Pagado SHCP	Pagado EF	ESTATUS	Observaciones (Captura)
Querétaro	Gobierno de la Entidad	Programa presupuestario	2019	FEDERALES (APORTACIONES, SUBSIDIOS Y CONVENIOS)	Seguridad y Protección Ciudadana	36	Subsidios en materia de seguridad pública	U001	Sin Especificar	Sin Especificar	0	0		Total del Programa Presupuestario	18605103.6	17878800.81	17878800.81	17878800.81	17878800.81	17878800.81	17878800.81			17878801.03	N/A		$0.22 Reintegro de capital realizado mediante transferencia a una clabe interbancaria al Secretariado Ejecutivo del Sistema Nacional de Seguridad el 15 de enero de 2020"
Querétaro	Gobierno de la Entidad	Partida genérica	2019	FEDERALES (APORTACIONES, SUBSIDIOS Y CONVENIOS)	Seguridad y Protección Ciudadana	36	Subsidios en materia de seguridad pública	U001	FORTASEG 2019	DIRECCIÓN DE PRESUPUESTO "B"			1 - Gasto corriente	832 - Aportaciones de la Federación a municipios	18605103.6	17878800.81	17878800.81	17878800.81	17878800.81	17878800.81	17878800.81	Sin Contratos	Sin Proyectos	N/A	N/A	Validado	Reintegro de capital por un monto de $0.22 realizado mediante transferencia a una clabe interbancaria al Secretariado Ejecutivo del Sistema Nacional de Seguridad el 15 de enero de 2020.

C.P. ALEJANDRO LÓPEZ SÁNCHEZ
DIRECTOR DE PRESUPUESTO "B"
Rúbrica

C.P. FABIOLA HERNÁNDEZ MORALES
COORDINADORA DE EVALUACION DE PROGRAMAS
DIRECCIÓN DE PRESUPUESTO "B"
Rúbrica

PODER EJECUTIVO

SECRETARÍA DE EDUCACIÓN

DIRECCIÓN DE EDUCACIÓN

Programa de Gestión de la Educación Normal

Informe Definitivo 2019

PROGRAMA DE FORTALECIMIENTO DE LA CALIDAD EDUCATIVA

PLAN DE APOYO A LA CALIDAD EDUCATIVA Y LA TRANSFORMACIÓN DE LAS ESCUELAS NORMALES (PACTEN) 2019

DIRECCIÓN DEL GASTO

Informes sobre la Situación Económica, las Finanzas Públicas y la Deuda Pública

INFORME DEFINITIVO 2019

Entidad	Municipio	Tipo de Registro	Ciclo de Recursos	Tipo de Recurso	Descripción Ramo	Clave Ramo	Descripción Programa	Clave Programa	Programa Fondo Convenio Específico	Dependencia la Ejecutora	Resultado Financiero	Resultado	Tipo de Gasto	Partida	Aprobado	Modificado	Recaudado (Ministrado)	Comprometido	Devengado	Ejercido	Pagado	Cuentas	Pólizas	Pagado SHCP	Pagado ET	ESTATUS	Observaciones (Captura)
										Dirección de																	
Querétaro	Querétaro	Partida Presupuestal	2019	FEDERAL	Educación	11	Fortalecimiento	S267	Convenio de Coordinación	Dirección de			1 - Gasto Corriente	333 - Servicios de consultoría, asesoría,	449400	448497.83	448497.83	448497.83	448497.83	448497.83	448497.83	Sin Cuentas	Con Pólizas	Sin PAGADO	N/A	Validado	
Querétaro	Querétaro	Partida Presupuestal	2019	FEDERAL	Educación	11	Fortalecimiento	S267	Convenio de Coordinación	Dirección de			2 - Gasto de Inversión	515 - Equipo de cómputo y tecnologías de	469289.82	469289.82	469289.82	469289.82	469289.82	469289.82	469289.82	Sin Cuentas	Con Pólizas	Sin PAGADO	N/A	Validado	
Querétaro	Querétaro	Partida Presupuestal	2019	FEDERAL	Educación	11	Fortalecimiento	S267	Convenio de Coordinación	Dirección de			2 - Gasto de Inversión	565 - Equipo de comunicación y	25000	24592	24592	24592	24592	24592	24592	Sin Cuentas	Con Pólizas	Sin PAGADO	N/A	Validado	
Querétaro	Querétaro	Partida Presupuestal	2019	FEDERAL	Educación	11	Fortalecimiento	S267	Convenio de Coordinación	Dirección de			2 - Gasto de Inversión	519 - Otros mobiliario y	24680.4	24680.4	24680.4	24680.4	24680.4	24680.4	24680.4	Sin Cuentas	Con Pólizas	Sin PAGADO	N/A	Validado	
Querétaro	Querétaro	Partida Presupuestal	2019	FEDERAL	Educación	11	Fortalecimiento	S267	Convenio de Coordinación	Dirección de			1 - Gasto Corriente	334 - Servicios de capacitación	223876	223499.99	223499.99	223499.99	223499.99	223499.99	223499.99	Sin Cuentas	Con Pólizas	Sin PAGADO	N/A	Validado	
Querétaro	Querétaro	Partida Presupuestal	2019	FEDERAL	Educación	11	Fortalecimiento	S267	Convenio de Coordinación	Dirección de			2 - Gasto de Inversión	523 - Cámaras fotográficas y	35000	34220	34220	34220	34220	34220	34220	Sin Cuentas	Con Pólizas	Sin PAGADO	N/A	Validado	
Querétaro	Querétaro	Partida Presupuestal	2019	FEDERAL	Educación	11	Fortalecimiento	S267	Convenio de Coordinación	Dirección de			1 - Gasto Corriente	217 - Materiales y útiles	57000	54984	54984	54984	54984	54984	54984	Sin Cuentas	Con Pólizas	Sin PAGADO	N/A	Validado	
Querétaro	Querétaro	Partida Presupuestal	2019	FEDERAL	Educación	11	Fortalecimiento	S267	Convenio de Coordinación	Dirección de			1 - Gasto Corriente	214 - Materiales, útiles y	79822.31	78468.2	78468.2	78468.2	78468.2	78468.2	78468.2	Sin Cuentas	Con Pólizas	Sin PAGADO	N/A	Validado	
Querétaro	Querétaro	Partida Presupuestal	2019	FEDERAL	Educación	11	Fortalecimiento	S267	Convenio de Coordinación	Dirección de			1 - Gasto Corriente	211 - Materiales, útiles y	36374	35630.55	35630.55	35630.55	35630.55	35630.55	35630.55	Sin Cuentas	Con Pólizas	Sin PAGADO	N/A	Validado	
Querétaro	Querétaro	Partida Presupuestal	2019	FEDERAL	Educación	11	Fortalecimiento	S267	Convenio de Coordinación	Dirección de			1 - Gasto Corriente	351 - Conservación y	126540	115569.83	115569.83	115569.83	115569.83	115569.83	115569.83	Sin Cuentas	Con Pólizas	Sin PAGADO	N/A	Validado	
Querétaro	Querétaro	Partida Presupuestal	2019	FEDERAL	Educación	11	Fortalecimiento	S267	Convenio de Coordinación	Dirección de			1 - Gasto Corriente	294 - Refacciones y accesorios	28390	28327.2	28327.2	28327.2	28327.2	28327.2	28327.2	Sin Cuentas	Con Pólizas	Sin PAGADO	N/A	Validado	
Querétaro	Querétaro	Partida Presupuestal	2019	FEDERAL	Educación	11	Fortalecimiento	S267	Convenio de Coordinación	Dirección de			1 - Gasto Corriente	221 - Productos alimenticios	27493	25611.71	25611.71	25611.71	25611.71	25611.71	25611.71	Sin Cuentas	Con Pólizas	Sin PAGADO	N/A	Validado	

LIC. RENE RENTERIA CONTRERAS
DIRECTOR DE EDUCACION
Rubrica

PROGRAMA DE FORTALECIMIENTO DE LA CALIDAD EDUCATIVA
PLAN DE APOYO A LA CALIDAD EDUCATIVA Y LA TRANSFORMACIÓN DE LAS ESCUELAS NORMALES (PACTEN) 2019
DESTINO DEL GASTO

Informes sobre la Situación Económica, las Finanzas Públicas y la Deuda Pública

INFORME DEFINITIVO 2019

| | | | | | DETALLE DEL PROYECTO | | | | | | | | | | | | | | | | | | AVANCE FINANCIERO | | | | | | | | | | | | | | | | | |

PODER EJECUTIVO

SECRETARÍA DE CULTURA

Segundo Trimestre 2020

Reporte para el Sistema de Recursos Federales Transferidos (R.F.T)
Al Segundo Trimestre 2020
Módulo Destino del Gasto
SECRETARIA DE CULTURA DEL ESTADO DE QUERETARO

| DETAL LE_PR OYECT O | DETAL LE_PR OY EC TO | DETALLE_PROYECTO | DETALLE_PROYECTO | DETALLE_PROYECT

Reporte para el Sistema de Recursos Federales Transferidos (R.F.T)
Al Segundo Trimestre 2020
Módulo Ejercicio del Gasto
SECRETARIA DE CULTURA DEL ESTADO DE QUERETARO

Entidad	Municipio	Tipo de Registro	Ciclo de Recurso	Tipo de Recurso	Descripción Ramo	Clave Ramo	Descripción Programa	Clave Programa	Programa Fondo Convenio - Específico	Dependencia Ejecutora	Rendimiento Financiero	Reintegro	Tipo de Gasto	Partida	Aprobado	Modificado	Recaudado (Ministrado)	Comprometido	Devengado	Ejercido	Pagado	Contratos	Proyectos	Pagado SHCP	Pagado EF	ESTATUS
Querétaro	Gobierno de la Entidad	Programa presupuestario	2019	FEDERALES (APORTACIONES, SUBSIDIOS Y CONVENIOS)	Cultura	48	Desarrollo Cultural	E011	Sin Especificar	Sin Especificar	80.3	0		Total del Programa Presupuestario	250000	250080.3	250080.3	250000	156700	156700	156700			N/A	N/A	
Querétaro	Gobierno de la Entidad	Partida genérica	2019	FEDERALES (APORTACIONES, SUBSIDIOS Y CONVENIOS)	Cultura	48	Desarrollo Cultural	E011	E011-Desarrollo Cultural	24R_CULTURA_2oTRIM_2020			1 - Gasto corriente	444 - Ayudas sociales a actividades científicas o académicas	250000	250080.3	250080.3	250000	156700	156700	156700	Sin Contratos	Sin Proyectos	N/A	N/A	Validado
Querétaro	Gobierno de la Entidad	Programa presupuestario	2019	FEDERALES (APORTACIONES, SUBSIDIOS Y CONVENIOS)	Cultura	48	Programa de Apoyos a la Cultura	S268	Sin Especificar	Sin Especificar	127733.73	565173.97		Total del Programa Presupuestario	15499998.64	13805102.1	13805102.1	13685534.84	13562691.61	13562691.61	13562691.61			N/A	N/A	
Querétaro	Gobierno de la Entidad	Programa presupuestario	2019	FIDEICOMISOS	Cultura	48	Programa de Apoyos a la Cultura	S268	Sin Especificar	Sin Especificar	4090.01	661179.86		Total del Programa Presupuestario	1308613.87	2028469.81	2028469.81	2024379.8	2024379.8	2024379.8	2024379.8			N/A	N/A	
Querétaro	Gobierno de la Entidad	Partida genérica	2019	FIDEICOMISOS	Cultura	48	Programa de Apoyos a la Cultura	S268	5268-Programa de Apoyo a la Cultura..	15R_CULTURA_2oTRIM_2020			1 - Gasto corriente	382 - Gastos de orden social y cultural	975016.38	1119883.62	1119883.62	1115793.61	1115793.61	1115793.61	1115793.61	Sin Contratos	Sin Proyectos	N/A	N/A	Validado
Querétaro	Gobierno de la Entidad	Partida genérica	2019	FIDEICOMISOS	Cultura	48	Programa de Apoyos a la Cultura	S268	5268-Programa de Apoyo a la Cultura..	15R_CULTURA_2oTRIM_2020			1 - Gasto corriente	221 - Productos alimenticios para personas	233599.99	233599.99	233599.99	233599.99	233599.99	233599.99	233599.99	Sin Contratos	Sin Proyectos	N/A	N/A	Validado
Querétaro	Gobierno de la Entidad	Partida genérica	2019	FIDEICOMISOS	Cultura	48	Programa de Apoyos a la Cultura	S268	5268-Programa de Apoyo a la Cultura..	15R_CULTURA_2oTRIM_2020			1 - Gasto corriente	444 - Ayudas sociales a actividades científicas o académicas	0	475000	475000	475000	475000	475000	475000	Sin Contratos	Sin Proyectos	N/A	N/A	Validado
Querétaro	Gobierno de la Entidad	Partida genérica	2019	FEDERALES (APORTACIONES, SUBSIDIOS Y CONVENIOS)	Cultura	48	Programa de Apoyos a la Cultura	S268	5268-Programa de Apoyo a la Cultura	77Q_CULTURA_2oTRIM_2020			1 - Gasto corriente	351 - Conservación y mantenimiento menor de inmuebles	288840	288840	288840	288840	288840	288840	288840	Sin Contratos	Sin Proyectos	N/A	N/A	Validado
Querétaro	Gobierno de la Entidad	Partida genérica	2019	FEDERALES (APORTACIONES, SUBSIDIOS Y CONVENIOS)	Cultura	48	Programa de Apoyos a la Cultura	S268	5268-Programa de Apoyo a la Cultura	77Q_CULTURA_2oTRIM_2020			1 - Gasto corriente	444 - Ayudas sociales a actividades científicas o académicas	532273.95	186900	186900	77000	77000	77000	77000	Sin Contratos	Sin Proyectos	N/A	N/A	Validado
Querétaro	Gobierno de la Entidad	Partida genérica	2019	FEDERALES (APORTACIONES, SUBSIDIOS Y CONVENIOS)	Cultura	48	Programa de Apoyos a la Cultura	S268	5268-Programa de Apoyo a la Cultura	77Q_CULTURA_2oTRIM_2020			1 - Gasto corriente	339 - Servicios profesionales, científicos y técnicos integrales	129999.99	129999.99	129999.99	129999.99	129999.99	129999.99	129999.99	Sin Contratos	Sin Proyectos	N/A	N/A	Validado
Querétaro	Gobierno de la Entidad	Partida genérica	2019	FIDEICOMISOS	Cultura	48	Programa de Apoyos a la Cultura	S268	5268-Programa de Apoyo a la Cultura..	15R_CULTURA_2oTRIM_2020			1 - Gasto corriente	336 - Servicios de apoyo administrativo, traducción, fotocopiado e impresión	99997.5	199986.2	199986.2	199986.2	199986.2	199986.2	199986.2	Sin Contratos	Sin Proyectos	N/A	N/A	Validado
Querétaro	Gobierno de la Entidad	Partida genérica	2019	FEDERALES (APORTACIONES, SUBSIDIOS Y CONVENIOS)	Cultura	48	Programa de Apoyos a la Cultura	S268	5268-Programa de Apoyo a la Cultura	77Q_CULTURA_2oTRIM_2020			1 - Gasto corriente	382 - Gastos de orden social y cultural	3221710.06	3221710.06	3221710.06	3221710.06	3221710.06	3221710.06	3221710.06	Sin Contratos	Sin Proyectos	N/A	N/A	Validado
Querétaro	Gobierno de la Entidad	Partida genérica	2019	FEDERALES (APORTACIONES, SUBSIDIOS Y CONVENIOS)	Cultura	48	Programa de Apoyos a la Cultura	S268	5268-Programa de Apoyo a la Cultura	29R_CULTURA_2oTRIM_2020			1 - Gasto corriente	421 - Transferencias otorgadas a entidades paraestatales no empresariales y no financieras	500000	458714.17	458714.17	449046.91	326203.68	326203.68	326203.68	Sin Contratos	Sin Proyectos	N/A	N/A	Validado
Querétaro	Gobierno de la Entidad	Partida genérica	2019	FEDERALES (APORTACIONES, SUBSIDIOS Y CONVENIOS)	Cultura	48	Programa de Apoyos a la Cultura	S268	5268-Programa de Apoyo a la Cultura	77Q_CULTURA_2oTRIM_2020			1 - Gasto corriente	336 - Servicios de apoyo administrativo, traducción, fotocopiado e impresión	827176	827176	827176	827176	827176	827176	827176	Sin Contratos	Sin Proyectos	N/A	N/A	Validado

LIC. LUIS OMAR TELLEZ DIAZ
JEFE DE LA UNIDAD DE APOYO
Rúbrica

LIC. PAULINA AGUADO ROMERO
SECRETARIA DE CULTURA
Rúbrica

PODER EJECUTIVO

SECRETARÍA DE CULTURA

Informe definitivo 2019

Reporte para el Sistema de Recursos Federales Transferidos (R.F.T)

Al Informe Definitivo 2019

Módulo Destino del Gasto

SECRETARIA DE CULTURA DEL ESTADO DE QUERETARO

| DETALLE_PROYECTO | DETALLE_PROYECTO | DETALLE_PROYECTO |

| | | |

| | | |

2019	5	QUE190301573245	Acción	31,133.87	{ff1: {ciclo_recurso:2019, ramo:48, modalidad:S, prog_pres:268, tipo_recurso:RDE ICOMISOS, monto:31133.87, modificado:30050.03}}	SEGUIMIENTO DE ESPACIOS DE LECTURA	22	Querétaro	0	Gobierno de la Entidad		Cultura y turismo	Sin identificar	SECRETARIA DE CULTURA DEL ESTADO DE QUERETARO		N	0	0	100.00	{meta1: {unidad_medida:Lote, meta:1.0, meta_modificada:1.0}}	1	{geo1: {cve_municipio:14, localidad:1, direccion:José María Arteaga 89, Centro, 76000 Santiago de Querétaro, Qro., México, lon:-100.3963596, lat:20.5881385}}	24-09-2019	31-12-2019	30,050.03	30,050.03	30,050.03	30,050.03	30,050.03	Sin contratos nuevos en el trimestre	{meta1: {unidad_medida:Lote, avance:1.0}}		Terminado	Validado avances
2019	5	QUE190301573238	Acción	322,480.00	{ff1: {ciclo_recurso:2019, ramo:48, modalidad:S, prog_pres:268, tipo_recurso:RDE ICOMISOS, monto:322480.0, modificado:139200.0}}	FORMACION Y CAPACITACION	22	Querétaro	0	Gobierno de la Entidad		Cultura y turismo	Sin identificar	SECRETARIA DE CULTURA DEL ESTADO DE QUERETARO		N	0	0	200.00	{meta1: {unidad_medida:Lote, meta:1.0, meta_modificada:1.0}}	1	{geo1: {cve_municipio:14, localidad:1, direccion:José María Arteaga 89, Centro, 76000 Santiago de Querétaro, Qro., México, lon:-100.3963596, lat:20.5881385}}	24-09-2019	31-12-2019	139,200.00	139,200.00	139,200.00	139,200.00	139,200.00	Sin contratos nuevos en el trimestre	{meta1: {unidad_medida:Lote, avance:1.0}}		Terminado	Validado avances
2019	5	QUE190301573293	Acción	1,000,000.00	{ff1: {ciclo_recurso:2019, ramo:48, modalidad:S, prog_pres:268, tipo_recurso:FEDERALES (APORTACIONES, SUBSIDIOS Y CONVENIOS), monto:10000000.0, modificado:730104.0}}	Publicacion libro museo arte contemporaneo Queretaro	22	Querétaro	0	Gobierno de la Entidad		Cultura y turismo	Sin identificar	SECRETARIA DE CULTURA DEL ESTADO DE QUERETARO	2019-04	N	0	0	50,000.00	{meta1: {unidad_medida:Lote, meta:1.0, meta_modificada:1.0}}	1	{geo1: {cve_municipio:14, localidad:1, direccion:José María Arteaga 89, Centro, 76000 Santiago de Querétaro, Qro., México, lon:-100.3963596, lat:20.5881385}}	16-07-2019	31-12-2019	730,104.00	730,104.00	730,104.00	730,104.00	730,104.00	Sin contratos nuevos en el trimestre	{meta1: {unidad_medida:Lote, avance:1.0}}		Terminado	Validado avances
2019	5	QUE190401688018	Acción	158,062.50	{ff1: {ciclo_recurso:2019, ramo:48, modalidad:S, prog_pres:268, tipo_recurso:RDE ICOMISOS, monto:158062.5, modificado:158062.5}}	PROGRAMA PARA EL DESARROLLO INTEGRAL DE LAS CULTURAS DELOS PUEBLOS Y COMUNIDADES INDIGENAS (PRODICI2019)	22	Querétaro	14	Querétaro		Cultura y turismo	Sin identificar	SECRETARIA DE CULTURA DEL ESTADO DE QUERETARO		N	0	0	2.00	{meta1: {unidad_medida:Lote, meta:1.0, meta_modificada:1.0}}	1	{geo1: {cve_municipio:14, localidad:1, direccion:José María Arteaga 89, Centro, 76000 Santiago de Querétaro, Qro., México, lon:-100.3963596, lat:20.5881385}}	03-10-2019	31-12-2019	158,062.50	158,062.50	158,062.50	158,062.50	158,062.50	Sin contratos nuevos en el trimestre	{meta1: {unidad_medida:Lote, avance:1.0}}		Terminado	Validado avances

LIC. LUIS OMAR TELLEZ DIAZ
JEFE DE LA UNIDAD DE APOYO

Rúbrica

LIC. PAULINA AGUADO ROMERO
SECRETARIA DE CULTURA

Rúbrica

Reporte para el Sistema de Recursos Federales Transferidos (R.F.T)
Al Informe Definitivo 2019
Módulo Ejercicio del Gasto
SECRETARIA DE CULTURA DEL ESTADO DE QUERETARO

Entidad	Municipio	Tipo de Registro	Ciclo de Recurso	Tipo de Recurso	Descripción Ramo	Clave Ramo	Descripción Programa	Clave Programa	Programa Fondo Convenio - Específico	Dependencia Ejecutora	Rendimiento Financiero	Reintegro	Tipo de Gasto	Partida	Aprobado	Modificado	Recaudado (Ministrado)	Comprometido	Devengado	Ejercido	Pagado	Contratos	Proyectos	Pagado SHCP	Pagado EF	ESTATUS
Querétaro	Gobierno de la Entidad	Programa presupuestario	2018	FIDEICOMISOS	Cultura	48	Programa de Apoyos a la Cultura	S268	Sin Especificar	Sin Especificar	14995.07	136033.95		Total del Programa Presupuestario	7458950.35	7871406.54	7871406.54	7856411.47	7856411.47	7856411.47	7856411.47			8196565.01	N/A	
Querétaro	Gobierno de la Entidad	Partida genérica	2018	FIDEICOMISOS	Cultura	48	Programa de Apoyos a la Cultura	S268	S268-Programa de Apoyo a la Cultura..	60Q_CULTURA_INFORMEDEFINITIVO_2019			1 - Gasto corriente	442 - Becas y otras ayudas para programas de capacitación	554739.99	1040760	1040760	1040760	1040760	1040760	1040760	Sin Contratos	Sin Proyectos	N/A	N/A	Validado
Querétaro	Gobierno de la Entidad	Partida genérica	2018	FIDEICOMISOS	Cultura	48	Programa de Apoyos a la Cultura	S268	S268-Programa de Apoyo a la Cultura..	60Q_CULTURA_INFORMEDEFINITIVO_2019			1 - Gasto corriente	444 - Ayudas sociales a actividades científicas o académicas	1685840.01	1687724.92	1687724.92	1685840.01	1685840.01	1685840.01	1685840.01	Sin Contratos	Sin Proyectos	N/A	N/A	Validado
Querétaro	Gobierno de la Entidad	Partida genérica	2018	FIDEICOMISOS	Cultura	48	Programa de Apoyos a la Cultura	S268	S268-Programa de Apoyo a la Cultura..	61Q_CULTURA_INFORMEDEFINITIVO_2019.			1 - Gasto corriente	445 - Ayudas sociales a instituciones sin fines de lucro	3653931.11	3578482.38	3578482.38	3565372.22	3565372.22	3565372.22	3565372.22	Sin Contratos	Sin Proyectos	N/A	N/A	Validado
Querétaro	Gobierno de la Entidad	Partida genérica	2018	FIDEICOMISOS	Cultura	48	Programa de Apoyos a la Cultura	S268	S268-Programa de Apoyo a la Cultura..	61Q_CULTURA_INFORMEDEFINITIVO_2019.			1 - Gasto corriente	382 - Gastos de orden social y cultural	1067239.24	1067239.24	1067239.24	1067239.24	1067239.24	1067239.24	1067239.24	Sin Contratos	Sin Proyectos	N/A	N/A	Validado
Querétaro	Gobierno de la Entidad	Partida genérica	2018	FIDEICOMISOS	Cultura	48	Programa de Apoyos a la Cultura	S268	S268-Programa de Apoyo a la Cultura..	61Q_CULTURA_INFORMEDEFINITIVO_2019.			1 - Gasto corriente	444 - Ayudas sociales a actividades científicas o académicas	385200	385200	385200	385200	385200	385200	385200	Sin Contratos	Sin Proyectos	N/A	N/A	Validado
Querétaro	Gobierno de la Entidad	Partida genérica	2018	FIDEICOMISOS	Cultura	48	Programa de Apoyos a la Cultura	S268	S268-Programa de Apoyo a la Cultura..	61Q_CULTURA_INFORMEDEFINITIVO_2019.			1 - Gasto corriente	339 - Servicios profesionales, científicos y técnicos integrales	112000	112000	112000	112000	112000	112000	112000	Sin Contratos	Sin Proyectos	N/A	N/A	Validado
Querétaro	Gobierno de la Entidad	Programa presupuestario	2019	FEDERALES (APORTACIONES, SUBSIDIOS Y CONVENIOS)	Cultura	48	Desarrollo Cultural	E011	Sin Especificar	Sin Especificar	56.7	0		Total del Programa Presupuestario	250000	250056.7	250056.7	156700	156700	156700	156700			250000	N/A	
Querétaro	Gobierno de la Entidad	Partida genérica	2019	FEDERALES (APORTACIONES, SUBSIDIOS Y CONVENIOS)	Cultura	48	Desarrollo Cultural	E011	E011-Desarrollo Cultural	24R_CULTURA_INFORMEDEFINITIVO_2019			1 - Gasto corriente	444 - Ayudas sociales a actividades científicas o académicas	250000	250056.7	250056.7	156700	156700	156700	156700	Sin Contratos	Sin Proyectos	N/A	N/A	Validado
Querétaro	Gobierno de la Entidad	Programa presupuestario	2019	FEDERALES (APORTACIONES, SUBSIDIOS Y CONVENIOS)	Cultura	48	Programa de Apoyos a la Cultura	S268	Sin Especificar	Sin Especificar	124872.53	110		Total del Programa Presupuestario	17699998.64	15356287.54	15356287.54	14985255.68	14985255.68	14985255.68	14985255.68			13908753.48	N/A	
Querétaro	Gobierno de la Entidad	Programa presupuestario	2019	FIDEICOMISOS	Cultura	48	Programa de Apoyos a la Cultura	S268	Sin Especificar	Sin Especificar	5420.34	662510.34		Total del Programa Presupuestario	3206113.37	3927299.79	3927299.79	3921879.3	3921879.3	3921879.3	3921879.3			13908753.48	N/A	
Querétaro	Gobierno de la Entidad	Partida genérica	2019	FIDEICOMISOS	Cultura	48	Programa de Apoyos a la Cultura	S268	S268-Programa de Apoyo a la Cultura..	32R_CULTURA_INFORMEDEFINITIVO_2019			1 - Gasto corriente	441 - Ayudas sociales a personas	158062.5	158511.5	158511.5	158062.5	158062.5	158062.5	158062.5	Sin Contratos	Sin Proyectos	N/A	N/A	Validado
Querétaro	Gobierno de la Entidad	Partida genérica	2019	FIDEICOMISOS	Cultura	48	Programa de Apoyos a la Cultura	S268	S268-Programa de Apoyo a la Cultura..	15R_CULTURA_INFORMEDEFINITIVO_2019			1 - Gasto corriente	444 - Ayudas sociales a actividades científicas o académicas	0	475000	475000	475000	475000	475000	475000	Sin Contratos	Sin Proyectos	N/A	N/A	Validado
Querétaro	Gobierno de la Entidad	Partida genérica	2019	FIDEICOMISOS	Cultura	48	Programa de Apoyos a la Cultura	S268	S268-Programa de Apoyo a la Cultura..	15R_CULTURA_INFORMEDEFINITIVO_2019			1 - Gasto corriente	221 - Productos alimenticios para personas	233599.99	233599.99	233599.99	233599.99	233599.99	233599.99	233599.99	Sin Contratos	Sin Proyectos	N/A	N/A	Validado
Querétaro	Gobierno de la Entidad	Partida genérica	2019	FIDEICOMISOS	Cultura	48	Programa de Apoyos a la Cultura	S268	S268-Programa de Apoyo a la Cultura..	15R_CULTURA_INFORMEDEFINITIVO_2019			1 - Gasto corriente	336 - Servicios de apoyo administrativo, traducción, fotocopiado e impresión	99997.5	99997.5	99997.5	99997.5	99997.5	99997.5	99997.5	Sin Contratos	Sin Proyectos	N/A	N/A	Validado
Querétaro	Gobierno de la Entidad	Partida genérica	2019	FEDERALES (APORTACIONES, SUBSIDIOS Y CONVENIOS)	Cultura	48	Programa de Apoyos a la Cultura	S268	S268-Programa de Apoyo a la Cultura	77Q_CULTURA_INFORMEDEFINITIVO_2019			1 - Gasto corriente	339 - Servicios profesionales, científicos y técnicos integrales	129999.99	129999.99	129999.99	129999.99	129999.99	129999.99	129999.99	Sin Contratos	Sin Proyectos	N/A	N/A	Validado
Querétaro	Gobierno de la Entidad	Partida genérica	2019	FIDEICOMISOS	Cultura	48	Programa de Apoyos a la Cultura	S268	S268-Programa de Apoyo a la Cultura..	78Q_CULTURA_INFORMEDEFINITIVO_2019			1 - Gasto corriente	442 - Becas y otras ayudas para programas de capacitación	1739437	1740319	1740319	1739437	1739437	1739437	1739437	Sin Contratos	Sin Proyectos	N/A	N/A	Validado
Querétaro	Gobierno de la Entidad	Partida genérica	2019	FIDEICOMISOS	Cultura	48	Programa de Apoyos a la Cultura	S268	S268-Programa de Apoyo a la Cultura..	15R_CULTURA_INFORMEDEFINITIVO_2019			1 - Gasto corriente	382 - Gastos de orden social y cultural	975016.38	1219871.8	1219871.8	1215782.31	1215782.31	1215782.31	1215782.31	Sin Contratos	Sin Proyectos	N/A	N/A	Validado
Querétaro	Gobierno de la Entidad	Partida genérica	2019	FEDERALES (APORTACIONES, SUBSIDIOS Y CONVENIOS)	Cultura	48	Programa de Apoyos a la Cultura	S268	S268-Programa de Apoyo a la Cultura	77Q_CULTURA_INFORMEDEFINITIVO_2019			1 - Gasto corriente	444 - Ayudas sociales a actividades científicas o académicas	1132841.86	787467.91	787467.91	677567.91	677567.91	677567.91	677567.91	Sin Contratos	Sin Proyectos	N/A	N/A	Validado
Querétaro	Gobierno de la Entidad	Partida genérica	2019	FEDERALES (APORTACIONES, SUBSIDIOS Y CONVENIOS)	Cultura	48	Programa de Apoyos a la Cultura	S268	S268-Programa de Apoyo a la Cultura	77Q_CULTURA_INFORMEDEFINITIVO_2019			1 - Gasto corriente	382 - Gastos de orden social y cultural	2949982.15	2949982.15	2949982.15	2949982.15	2949982.15	2949982.15	2949982.15	Sin Contratos	Sin Proyectos	N/A	N/A	Validado

Querétaro	Gobierno de la Entidad	Partida genérica	2019	FEDERALES (APORTACIONES, SUBSIDIOS Y CONVENIOS)	Cultura	48	Programa de Apoyos a la Cultura	S268	S268-Programa de Apoyo a la Cultura	29R_CULTURA_INFORME DEFINITIVO_2019			1 -Gasto corriente	444 - Ayudas sociales a actividades científicas o académicas	500000	455852.97	455852.97	196752.75	196752.75	196752.75	196752.75	Sin Contratos	Sin Proyectos	N/A	N/A	Validado
Querétaro	Gobierno de la Entidad	Partida genérica	2019	FEDERALES (APORTACIONES, SUBSIDIOS Y CONVENIOS)	Cultura	48	Programa de Apoyos a la Cultura	S268	S268-Programa de Apoyo a la Cultura	77Q_CULTURA_INFORME DEFINITIVO_2019			1 -Gasto corriente	336 - Servicios de apoyo administrativo, traducción, fotocopiado e impresión	787176	787176	787176	787176	787176	787176	787176	Sin Contratos	Sin Proyectos	N/A	N/A	Validado

LIC. LUIS OMAR TELLEZ DIAZ
JEFE DE LA UNIDAD DE APOYO
Rúbrica

LIC. PAULINA AGUADO ROMERO
SECRETARIA DE CULTURA
Rúbrica

PODER EJECUTIVO

SECRETARÍA DE DESARROLLO SUSTENTABLE

Segundo Trimestre 2020

UNIDAD DE SERVICIOS PARA LA EDUCACIÓN BÁSICA EN EL ESTADO DE QUERÉTARO

Segundo Trimestre 2020 Ficha Técnica de Indicadores.

Ciclo	Periodo	Trimestre	Entidad Federativa	Municipio	Ramo	Unidad	Programa Presupuestario	Nombre del Programa Presupuestario	Grupo Funcional	Función	Subfunción	Actividad Institucional	Clave del Indicador	Nombre del Indicador	Definición del Indicador	Método de Cálculo	Nivel del Indicador	Frecuencia de Medición	Unidad de Medida	Tipo	Dimensión del Indicador	Sentido	Meta programada	Justificación	Meta Modificada	Justificación	Realizado en el Periodo:	Avance Pá
2020	2	2	Querétaro	Gobierno de la Entidad	33 - Aportaciones Federales para Entidades Federativas y Municipios	416 - Dirección General de Programación y Presupuesto A	I013	FONE Servicios Personales	2 - Desarrollo Social	5 - Educación	1 - Educación Básica	3 - Fondo de Aportaciones para la Nómina Educativa y Gasto Operativo	151549	Porcentaje de alumnos matriculados en educación primaria atendidos en centros de trabajo federalizados.	Mide la porción de la matrícula de primaria que es atendida por la entidad federativa en escuelas (centros de trabajo) federalizadas, se incluyen los sostenimientos federal y federal transferido. Este indicador es una aproximación para medir la cobertura de las plazas federales en la atención a los alumnos.	(Alumnos matriculados atendidos en centros de trabajo federalizado en el nivel primaria en el año t / Total de alumnos matriculados en el nivel primaria atendidos por la entidad federativa en el año t) x 100	Actividad	Semestral	Porcentaje	Gestión	Eficacia	Ascendente	0	El levantamiento estadístico F911 de la SEP, fuente de información oficial para la generación del indicador se realiza anualmente por lo que se reportará avance en el 4o. trimestre.	0	NA	0	N/D
2020	2	2	Querétaro	Gobierno de la Entidad	33 - Aportaciones Federales para Entidades Federativas y Municipios	416 - Dirección General de Programación y Presupuesto A	I013	FONE Servicios Personales	2 - Desarrollo Social	5 - Educación	1 - Educación Básica	3 - Fondo de Aportaciones para la Nómina Educativa y Gasto Operativo	153327	Porcentaje de alumnos matriculados en educación secundaria atendidos en centros de trabajo federalizados.	Mide la porción de la matrícula de secundaria que es atendida por la entidad federativa en escuelas (centros de trabajo) federalizadas, se incluyen los sostenimientos federal y federal transferido. Este indicador es una aproximación para medir la cobertura de las plazas federales en la atención a los alumnos.	(Alumnos matriculados atendidos en centros de trabajo federalizado en el nivel secundaria en el año t / Total de alumnos matriculados en el nivel secundaria atendidos por la entidad federativa en el año t) x 100	Actividad	Semestral	Porcentaje	Gestión	Eficacia	Ascendente	0	El levantamiento estadístico F911 de la SEP, fuente de información oficial para la generación del indicador se realiza anualmente por lo que se reportará avance en el 4o. trimestre.	0	NA	0	N/D
2020	2	2	Querétaro	Gobierno de la Entidad	33 - Aportaciones Federales para Entidades Federativas y Municipios	416 - Dirección General de Programación y Presupuesto A	I013	FONE Servicios Personales	2 - Desarrollo Social	5 - Educación	1 - Educación Básica	3 - Fondo de Aportaciones para la Nómina Educativa y Gasto Operativo	155333	Porcentaje de alumnos matriculados en educación preescolar atendidos en centros de trabajo federalizados.	Mide la porción de la matrícula de preescolar que es atendida por la entidad federativa en escuelas (centros de trabajo) federalizadas, se incluyen los sostenimientos federal y federal transferido. Este indicador es una aproximación para medir la cobertura de las plazas federales en la atención a los alumnos.	(Alumnos matriculados atendidos en centros de trabajo federalizado en el nivel preescolar en el año t/Total de alumnos matriculados en el nivel preescolar atendidos por la entidad federativa en el año t) x 100	Actividad	Semestral	Porcentaje	Gestión	Eficacia	Ascendente	0	El levantamiento estadístico F911 de la SEP, fuente de información oficial para la generación del indicador se realiza anualmente por lo que se reportará avance en el 4o. trimestre.	0	NA	0	N/D

Ing. Irma Cantú Peña
Elaboró
Rúbrica

Lic. Thelma Patricia Galicia Sámano
Vo.Bo.
Rúbrica

UNIDAD DE SERVICIOS PARA LA EDUCACIÓN BÁSICA EN EL ESTADO DE QUERÉTARO

Reporte Definitivo de Indicadores 2019

Ciclo	Periodo	Trimestre	Entidad Federativa	Municipio	Ramo	Unidad	Programa Presupuestario	Fondo del Programa Presupuestario	Eje	Función	Subfunción	Actividad Institucional	Clave del Indicador	Nombre del Indicador	Definición del Indicador	Método de Cálculo	Nivel del Indicador	Frecuencia de Medición	Unidad de Medida	Tipo	Dimensión del Indicador	Sentido	Meta programada	Meta Modificada	Resultado del Indicador	Avance (%)
2019	5	5	Querétaro	Gobierno de la Entidad	33 - Aportaciones Federales para Entidades Federativas y Municipios	41B - Dirección General de Programación y Presupuesto A	1013	FONE Servicios Personales	2 - Desarrollo Social	5 - Educación	1 - Educación Básica	3 - Fondo de Aportaciones para la Nómina Educativa y Gasto Operativo	144211	Porcentaje de estudiantes que obtienen el nivel de logro educativo mayor al nivel I en Lenguaje y Comunicación (comprensión lectora), evaluados por PLANEA en educación Básica. Total	El indicador muestra la cantidad de alumnos por cada cien evaluados en cada campo formativo, que alcanzaron un nivel de logro superior al nivel I (que corresponde a logro insuficiente) en la aplicación del Plan Nacional para la Evaluación de los Aprendizajes (Planea), antes, que alcanzaron los niveles II, III o IV (logro apenas indispensable, satisfactorio o sobresaliente, respectivamente), lo cual indica que los estudiantes logran el mínimo de dominio de los.	Número estimado de estudiantes de 3° de secundaria cuyo puntaje los ubicó en el nivel de logro por encima del nivel I en Lenguaje y Comunicación / Número estimado de estudiantes de 3° de secundaria, evaluados por Planea en Lenguaje y Comunicación) X 100	Fin	Trienal	Porcentaje	Estratégico	Eficacia	Ascendente	N/R	N/R	N/R	N/D
2019	5	5	Querétaro	Gobierno de la Entidad	33 - Aportaciones Federales para Entidades Federativas y Municipios	41B - Dirección General de Programación y Presupuesto A	1013	FONE Servicios Personales	2 - Desarrollo Social	5 - Educación	1 - Educación Básica	3 - Fondo de Aportaciones para la Nómina Educativa y Gasto Operativo	144480	Porcentaje de estudiantes que obtienen el nivel de logro educativo mayor al nivel I en Lenguaje y Comunicación (comprensión lectora), evaluados por PLANEA en educación Básica. Hombres	El indicador muestra la cantidad de alumnos por cada cien evaluados en cada campo formativo, que alcanzaron un nivel de logro superior al nivel I (que corresponde a logro insuficiente) en la aplicación del Plan Nacional para la Evaluación de los Aprendizajes (Planea), antes, que alcanzaron los niveles II, III o IV (logro apenas indispensable, satisfactorio o sobresaliente, respectivamente), lo cual indica que los	Número estimado de estudiantes de 3° de secundaria cuyo puntaje los ubicó en el nivel de logro por encima del nivel I en Lenguaje y Comunicación / Número estimado de estudiantes de 3° de secundaria, evaluados por Planea en Lenguaje y Comunicación) X 100	Fin	Trienal	Porcentaje	Estratégico	Eficacia	Ascendente	N/R	N/R	N/R	N/D
2019	5	5	Querétaro	Gobierno de la Entidad	33 - Aportaciones Federales para Entidades Federativas y Municipios	41B - Dirección General de Programación y Presupuesto A	1013	FONE Servicios Personales	2 - Desarrollo Social	5 - Educación	1 - Educación Básica	3 - Fondo de Aportaciones para la Nómina Educativa y Gasto Operativo	144859	Porcentaje de estudiantes que obtienen el nivel de logro educativo mayor al nivel I en Lenguaje y Comunicación (comprensión lectora), evaluados por PLANEA en educación Básica. Mujeres	El indicador muestra la cantidad de alumnos por cada cien evaluados en cada campo formativo, que alcanzaron un nivel de logro superior al nivel I (que corresponde a logro insuficiente) en la aplicación del Plan Nacional para la Evaluación de los Aprendizajes (Planea), antes, que alcanzaron los niveles II, III o IV (logro apenas indispensable, satisfactorio o sobresaliente, respectivamente), lo cual indica que los	Número estimado de estudiantes de 3° de secundaria cuyo puntaje los ubicó en el nivel de logro por encima del nivel I en Lenguaje y Comunicación / Número estimado de estudiantes de 3° de secundaria, evaluados por Planea en Lenguaje y Comunicación) X 100	Fin	Trienal	Porcentaje	Estratégico	Eficacia	Ascendente	N/R	N/R	N/R	N/D
2019	5	5	Querétaro	Gobierno de la Entidad	33 - Aportaciones Federales para Entidades Federativas y Municipios	41B - Dirección General de Programación y Presupuesto A	1013	FONE Servicios Personales	2 - Desarrollo Social	5 - Educación	1 - Educación Básica	3 - Fondo de Aportaciones para la Nómina Educativa y Gasto Operativo	141118	Porcentaje de estudiantes que obtienen el nivel de logro educativo mayor al nivel I en Matemáticas, evaluados por PLANEA en educación Básica. Total	El indicador muestra la cantidad de alumnos por cada cien evaluados en cada campo formativo, que alcanzaron un nivel de logro superior al nivel I (que corresponde a logro insuficiente) en la aplicación del Plan Nacional para la Evaluación de los Aprendizajes (Planea), antes, que alcanzaron los niveles II, III o IV (logro apenas indispensable, satisfactorio o sobresaliente, respectivamente), lo cual indica que los	Número estimado de estudiantes de 3° de secundaria cuyo puntaje los ubicó en el nivel de logro por encima del nivel I en Matemáticas / Número estimado de estudiantes de 3° de secundaria, evaluados por Planea en Matemáticas) X 100	Fin	Trienal	Porcentaje	Estratégico	Eficacia	Ascendente	N/R	N/R	N/R	N/D
2019	5	5	Querétaro	Gobierno de la Entidad	33 - Aportaciones Federales para Entidades Federativas y Municipios	41B - Dirección General de Programación y Presupuesto A	1013	FONE Servicios Personales	2 - Desarrollo Social	5 - Educación	1 - Educación Básica	3 - Fondo de Aportaciones para la Nómina Educativa y Gasto Operativo	145450	Porcentaje de estudiantes que obtienen el nivel de logro educativo mayor al nivel I en Matemáticas, evaluados por PLANEA en educación Básica. Hombres	El indicador muestra la cantidad de alumnos por cada cien evaluados en cada campo formativo, que alcanzaron un nivel de logro superior al nivel I (que corresponde a logro insuficiente) en la aplicación del Plan Nacional para la Evaluación de los Aprendizajes (Planea), antes, que alcanzaron los niveles II, III o IV (logro apenas indispensable, satisfactorio o sobresaliente, respectivamente), lo cual indica que los	Número estimado de estudiantes de 3° de secundaria cuyo puntaje los ubicó en el nivel de logro por encima del nivel I en Matemáticas / Número estimado de estudiantes de 3° de secundaria, evaluados por Planea en Matemáticas) X 100	Fin	Trienal	Porcentaje	Estratégico	Eficacia	Ascendente	N/R	N/R	N/R	N/D
2019	5	5	Querétaro	Gobierno de la Entidad	33 - Aportaciones Federales para Entidades Federativas y Municipios	41B - Dirección General de Programación y Presupuesto A	1013	FONE Servicios Personales	2 - Desarrollo Social	5 - Educación	1 - Educación Básica	3 - Fondo de Aportaciones para la Nómina Educativa y Gasto Operativo	145860	Porcentaje de estudiantes que obtienen el nivel de logro educativo mayor al nivel I en Matemáticas, evaluados por PLANEA en educación Básica. Mujeres	El indicador muestra la cantidad de alumnos por cada cien evaluados en cada campo formativo, que alcanzaron un nivel de logro superior al nivel I (que corresponde a logro insuficiente) en la aplicación del Plan Nacional para la Evaluación de los Aprendizajes (Planea), antes, que alcanzaron los niveles II, III o IV (logro apenas indispensable, satisfactorio o sobresaliente, respectivamente), lo cual indica que los	Número estimado de estudiantes de 3° de secundaria cuyo puntaje los ubicó en el nivel de logro por encima del nivel I en Matemáticas / Número estimado de estudiantes de 3° de secundaria, evaluados por Planea en Matemáticas) X 100	Fin	Trienal	Porcentaje	Estratégico	Eficacia	Ascendente	N/R	N/R	N/R	N/D
2019	5	5	Querétaro	Gobierno de la Entidad	33 - Aportaciones Federales para Entidades Federativas y Municipios	41B - Dirección General de Programación y Presupuesto A	1013	FONE Servicios Personales	2 - Desarrollo Social	5 - Educación	1 - Educación Básica	3 - Fondo de Aportaciones para la Nómina Educativa y Gasto Operativo	143877	Eficiencia terminal en educación primaria	Mide el porcentaje de alumnos que concluyen oportunamente un nivel educativo de acuerdo al numero de años programados. Describe la proporción de una cohorte que concluye el nivel educativo en el tiempo establecido. Por lo tanto, el denominador debe reportar los alumnos de nuevo ingreso a primer grado del nivel educativo que se registraron hace cinco ciclos	Número de alumnos egresados de la educación secundaria en el ciclo escolar t / Alumnos de nuevo ingreso a primer grado de secundaria en el ciclo escolar t-5) X 100	Propósito	Anual	Porcentaje	Estratégico	Eficacia	Ascendente	100	100	101.3108 9	101.31
2019	5	5	Querétaro	Gobierno de la Entidad	33 - Aportaciones Federales para Entidades Federativas y Municipios	41B - Dirección General de Programación y Presupuesto A	1013	FONE Servicios Personales	2 - Desarrollo Social	5 - Educación	1 - Educación Básica	3 - Fondo de Aportaciones para la Nómina Educativa y Gasto Operativo	142107	Eficiencia terminal en educación secundaria	Mide el porcentaje de alumnos que concluyen oportunamente un nivel educativo de acuerdo al numero de años programados. Describe la proporción de una cohorte que concluye el nivel educativo en el tiempo establecido. Por lo tanto, el denominador debe reportar los alumnos de nuevo ingreso a primer grado del nivel educativo que se registraron hace cinco ciclos	Numero de alumnos egresados de la educación secundaria en el ciclo escolar t / Alumnos de nuevo ingreso a primer grado de secundaria en el ciclo escolar t-3) X 100	Propósito	Anual	Porcentaje	Estratégico	Eficacia	Ascendente	81.6	81.6	84.38005	103.41
2019	5	5	Querétaro	Gobierno de la Entidad	33 - Aportaciones Federales para Entidades Federativas y Municipios	41B - Dirección General de Programación y Presupuesto A	1013	FONE Servicios Personales	2 - Desarrollo Social	5 - Educación	1 - Educación Básica	3 - Fondo de Aportaciones para la Nómina Educativa y Gasto Operativo	142235	Tasa neta de escolarización del nivel preescolar en la entidad federativa.	Tasa neta de escolarización, se refiere a la matrícula en edad oficial del ciclo escolar (3 a 5 años) a iniciar el ciclo escolar de preescolar, respecto a la población en edad oficial del ciclo escolar (3 a 5 años). Muestra la cobertura del nivel preescolar en la población en edad oficial para asistir a dicho nivel.	(Matrícula total al inicio de cursos en educación preescolar de 3 a 5 años atendida en los servicios educativos del estado en el año t / Población de 3 a 5 años en el estado en el año t) x 100	Componente	Anual	Porcentaje	Estratégico	Eficacia	Ascendente	77.3	77.3	78.1342	101.08
2019	5	5	Querétaro	Gobierno de la Entidad	33 - Aportaciones Federales para Entidades Federativas y Municipios	41B - Dirección General de Programación y Presupuesto A	1013	FONE Servicios Personales	2 - Desarrollo Social	5 - Educación	1 - Educación Básica	3 - Fondo de Aportaciones para la Nómina Educativa y Gasto Operativo	141268	Tasa neta de escolarización del nivel primaria en la entidad federativa.	Tasa neta de escolarización, se refiere a la matrícula en edad oficial de cursar el nivel, es decir de 6 a 11 años, respecto a la población en edad oficial para asistir a dicho nivel. Muestra la cobertura del nivel primaria en la población en edad oficial para asistir a dicho nivel.	(Matrícula total al inicio de cursos en educación primaria de 6 a 11 años atendida en los servicios educativos del estado en el año t/ Población de 6 a 11 años en el estado en el año t) x 100	Componente	Anual	Porcentaje	Estratégico	Eficacia	Ascendente	100	100	107.9882 2	107.99
2019	5	5	Querétaro	Gobierno de la Entidad	33 - Aportaciones Federales para Entidades Federativas y Municipios	41B - Dirección General de Programación y Presupuesto A	1013	FONE Servicios Personales	2 - Desarrollo Social	5 - Educación	1 - Educación Básica	3 - Fondo de Aportaciones para la Nómina Educativa y Gasto Operativo	141093	Tasa neta de escolarización del nivel secundaria en la entidad federativa.	Tasa neta de escolarización, se refiere a la matrícula en edad oficial de cursar (12 a 14 años) a iniciar el ciclo escolar de secundaria, respecto a la población en edad oficial de cursar el nivel, es decir de 12 a 14 años. Muestra la cobertura del nivel secundaria en la población en edad oficial para asistir a dicho nivel.	Tasa neta de escolarización, se refiere a la matrícula en edad oficial de cursar (12 a 14 años) a iniciar el ciclo escolar de secundaria, respecto a la población en edad oficial de cursar el nivel, es decir de 12 a 14 años. Muestra la cobertura del nivel secundaria en la población en edad oficial para asistir a dicho nivel.	Componente	Anual	Porcentaje	Estratégico	Eficacia	Ascendente	89.3	89.3	90.9725	101.87
2019	5	5	Querétaro	Gobierno de la Entidad	33 - Aportaciones Federales para Entidades Federativas y Municipios	41B - Dirección General de Programación y Presupuesto A	1013	FONE Servicios Personales	2 - Desarrollo Social	5 - Educación	1 - Educación Básica	3 - Fondo de Aportaciones para la Nómina Educativa y Gasto Operativo	145509	Porcentaje de alumnos matriculados en educación preescolar atendidos en centros de trabajo federalizados.	Mide la porción de la matrícula de preescolar que es atendida por la entidad federativa en escuelas (centros de trabajo) federalizadas, sin incluir los sostenimientos federal y federal transferido. Este indicador es una aproximación para medir la cobertura de las plazas federales en la atención a los alumnos.	Alumnos matriculados atendidos en centros de trabajo federalizados en nivel preescolar en el año t/ Total de alumnos matriculados en el nivel preescolar atendidos por la entidad federativa en el año t) x 100	Actividad	Semestral	Porcentaje	Gestión	Eficacia	Ascendente	68.3	68.3	69.35691	101.55
2019	5	5	Querétaro	Gobierno de la Entidad	33 - Aportaciones Federales para Entidades Federativas y Municipios	41B - Dirección General de Programación y Presupuesto A	1013	FONE Servicios Personales	2 - Desarrollo Social	5 - Educación	1 - Educación Básica	3 - Fondo de Aportaciones para la Nómina Educativa y Gasto Operativo	144043	Porcentaje de alumnos matriculados en educación primaria atendidos en centros de trabajo federalizados.	Mide la porción de la matrícula de primaria que es atendida por la entidad federativa en escuelas (centros de trabajo) federalizadas, sin incluir los sostenimientos federal y federal transferido. Este indicador es una aproximación para medir la cobertura de las plazas federales en la atención a los alumnos.	Alumnos matriculados atendidos en centros de trabajo federalizados en nivel primaria en el año t / Total de alumnos matriculados en el nivel primaria atendidos por la entidad federativa en el año t) x 100	Actividad	Semestral	Porcentaje	Gestión	Eficacia	Ascendente	83	83	93.63025	112.81
2019	5	5	Querétaro	Gobierno de la Entidad	33 - Aportaciones Federales para Entidades Federativas y Municipios	41B - Dirección General de Programación y Presupuesto A	1013	FONE Servicios Personales	2 - Desarrollo Social	5 - Educación	1 - Educación Básica	3 - Fondo de Aportaciones para la Nómina Educativa y Gasto Operativo	141709	Porcentaje de alumnos matriculados en educación secundaria atendidos en centros de trabajo federalizados.	Mide la porción de la matrícula de secundaria que es atendida por la entidad federativa en escuelas (centros de trabajo) federalizadas, sin incluir los sostenimientos federal y federal transferido. Este indicador es una aproximación para medir la cobertura de las plazas federales en la atención a los alumnos.	Alumnos matriculados atendidos en centros de trabajo federalizados en nivel secundaria en el año t / Total de alumnos matriculados en el nivel secundaria atendidos por la entidad federativa en el año t) x 100	Actividad	Semestral	Porcentaje	Gestión	Eficacia	Ascendente	84	84	87.23867	103.86

Ing. Jorge Cantú Peña
Elaboró
Rúbrica

Lic. Thelma Patricia Galicia Sánchez
Vo.Bo.
Rúbrica

UNIDAD DE SERVICIOS PARA LA EDUCACIÓN BÁSICA EN EL ESTADO DE QUERÉTARO

Informe Definitivo 2019

ENTIDAD : Querétaro
Unidad Ejecutora : UNIDAD DE SERVICIOS PARA LA EDUCACIÓN BÁSICA EN EL ESTADO DE QUERÉTARO
PERIODO: Informe Definitivo 2019

EJER CICIO	TRIMESTRE	FUEN TE	CATEGORIA	MONTO GLOBAL APROBADO	BENEFICIARIO/AMBITO	NOMBRE	ID ENTIDAD RESPONSABLE	ENTIDAD RESPONSABLE	ID MUNICIPIO RESPONSABLE	MUNICIPIO RESPONSABLE	DETALLE PROYECTO TIPO PROGRAMA PROYECTO	CLASIFICACION	SUBCLASIFICACION	INSTITUCION UBICATORIA	NUMERO PROYECTO	POBLACION BENEFICIARIA	MUJERES	HOMBRES	BENEFICIARIOS	METAS	TIPO GEOREFERENCIA	GEOREFERENCIAS	AVANCE FINANCIERO FECHA INICIO	FECHA TERMINO	RECURSO	COMPROMETIDO	EJERCIDO	PAGADO	AVANCES FISICOS CONTRATOS	AVANCES FISICOS CARPETA FOTOS	ESTUDIS FOTOS	ESTUDIS FLUJO	OBSERVACIONES FLUJO	OBSERVACIONES CAPTURISTA	OBSERVACIONES REVISION
2019	5	QUERAM0838	Adquisición	2800	(ff1, 0 ids_prueba 2019 (metal1, metal2, metal3, metal4, 11 tipo_recurso:REGINALES/AFORTAZORES, SUBSIDIOS Y CONVENIOS, monto:28001, metFisico:29540)	(SIN NOMBRE) (SIN UNIDAD)	22	Queretaro	0	Gobierno de la Entidad	Programa de Inversión Adquisiciones	Educación	Sin Identificar	UNIDAD DE SERVICIOS PARA LA EDUCACIÓN BÁSICA EN EL ESTADO DE QUERÉTARO		N	0	0	3	(metal1: (unid:d_medida:Equipo mes, meta:3.0), metFisico:3.0)	1	Sin (metal1: (unidad_medida: Cada Uno, Meta:1, ben:1), georeferencias: 10.224238 -100.870442)	10/12/2019	27/12/2019	26,754.00	26,754.00	26,754.00	26,754.00	Sin contratos (unidad_medida: contratos, meta: el trimestre	(metal1: (unidad_medida: carpetas, meta: 1))	Terminado	Validado antes	Sin observaciones		

Lic. Ricardo Valenzuela Rubio
Director de Administración
UBEBQ
Fábrica

SISTEMA DE RECURSOS FEDERALES TRANSFERIDOS

ENTIDAD: Querétaro
Dependencia UNIDAD DE SERVICIOS PARA LA EDUCACIÓN BÁSICA EN EL ESTADO DE QUERÉTARO
PERIODO: Informe Definitivo 2019.

												DETALLE PROYECTO															AVANCE FINANCIERO						AVANCES FISICOS	FOTOS	ESTATUS	FLUJO	OBSERVACIONES	
CICLO	TRIMESTRE	FOLIO	CATEGORIA	MONTO GLOBAL APROBADO	FUENTES FINANCIAMIENTO	NOMBRE	ID ENTIDAD RESPONSABLE	ENTIDAD RESPONSABLE	ID MUNICIPIO RESPONSABLE	MUNICIPIO RESPONSABLE	TIPO PROGRAMA PROYECTO	CLASIFICACION	SUBCLASIFICACION	INSTITUCION EJECUTORA	NUMERO PROYECTO	POBLACION BENEFICIADA	MUJERES	HOMBRES	BENEFICIARIOS	METAS	TIPO GEOREFERENCIA	GEOREFERENCIAS	FECHA INICIO	FECHA TERMINO	RECAUDADO	COMPROMETIDO	DEVENGADO	EJERCIDO	PAGADO	CONTRATOS	AVANCES FISICOS	CARPETA FOTOS	ESTATUS	FLUJO	OBSERVACIONES CAPTURISTA	OBSERVACIONES REVISION
2019	5	QUE190401691687	Adquisición	350728.32	{ff1: {ciclo_recurso: 2019, ramo: 11, modalidad: S, prog_pres: 244, tipo_recurso: FEDERALES (APORTACIONES, SUBSIDIOS Y CONVENIOS), monto: 350728.32, modificado: 339230.4}}	ADQUISICIÓN DE MULTIFUNCIONALES Y COMPUTADORAS	22	Querétaro	0	Gobierno de la Entidad	Programas de Inversión	Educación	Sin identificar	UNIDAD DE SERVICIOS PARA LA EDUCACIÓN BÁSICA EN EL ESTADO DE QUERÉTARO	05-IR-RF-19	N	0	0	24	{meta1: {unidad_medida: Computadoras, meta: 24.0, meta_modificada: 24.0}}	1	{geo1: {ove_municipio: 8, localidad: 28, direccion: Los Cues, Qro., México, lon: -100.2642188, lat: 20.3210442}}	25-11-2019	05-12-2019	339230.4	339230.4	339230.4	339230.4	339230.4	{ctto 1: {tipo_obra: Adquisiciones, numero_contrato: 05-IR-RF-19, contratista: MARISOL CAMACHO LUGO, convocante: USEBEQ, monto: 339230.4, importe_modificado: 339230.4}}	{meta1: {unidad_medida: Computadoras, avance: 24.0}}		Terminado	Validado avances	Sin observaciones	

Lic. Ricardo Salvador Baca Muñoz

Director de Administracion

USEBEQ

Rúbrica

SISTEMA DE RECURSOS FEDERALES TRANSFERIDOS

ENTIDAD: Querétaro
Dependencia UNIDAD DE SERVICIOS PARA LA EDUCACIÓN BÁSICA EN EL ESTADO DE QUERÉTARO
PERIODO: Informe Definitivo 2019.

											DETALLE PROYECTO									AVANCE FINANCIERO						AVANCES FISICOS	FOTOS	ESTATUS	FLUJO	OBSERVACIONES	
CICLO	TRIMESTRE	FOLIO	CATEGORIA	MONTO GLOBAL APROBADO	FUENTES FINANCIAMIENTO	NOMBRE	ID ENTIDAD RESPONSABLE	ENTIDAD RESPONSABLE	ID MUNICIPIO RESPONSABLE	MUNICIPIO RESPONSABLE	TIPO PROGRAMA PROYECTO	CLASIFICACION	SUBCLASIFICACION	INSTITUCION EJECUTORA	NUMERO PROYECTO	POBLACION BENEFICIADA	MUJERES	HOMBRES	BENEFICIARIOS	METAS	TIPO GEOREFERENCIA	GEOREFERENCIAS	FECHA INICIO	FECHA TERMINO	RECAUDADO	COMPROMETIDO	DEVENGADO	EJERCIDO	PAGADO	CONTRATOS	AVANCES FISICOS	CARPETA FOTOS	ESTATUS	FLUJO	OBSERVACIONES	OBSERVACIONES REVISION
2019	5	QUE19030157812	Adquisición	51156	(ff1: (ciclo_recurso: 2019, ramo: 11, modalidad: 5, prog_pres: 221, tipo_recurso: FEDERALES (APORTACIONES, SUBSIDIOS Y CONVENIOS), monto: 51156.0) modificado: 51156.0))	Equipamiento Escuela	22	Querétaro	0	Gobierno de la Entidad	Programa de Inversión de Adquisiciones	Educación	Sin identificar	UNIDAD DE SERVICIOS PARA LA EDUCACIÓN BÁSICA EN EL ESTADO DE QUERÉTARO		N	0	0	50	(meta1: (unidad_medida: equipamiento, meta: 7.0, meta_modificada: 7.0))	1	(geo1: {cve_municipio: 8, localidad: 28, direccion: San Antonio la Galera, Qro., México, lon: -100.2382682, lat: 20.5235822})	01-09-2019	13-09-2019	51156	51156	51156	51156	51156	Sin contratos nuevos en el trimestre	(meta1: (unidad_medida: equipamiento, avance: 7.0))		Terminado	Validado avances	Sin observaciones	Sin observaciones
2019	5	QUE19030157864	Adquisición	55854	(ff1: (ciclo_recurso: 2019, ramo: 11, modalidad: 5, prog_pres: 221, tipo_recurso: FEDERALES (APORTACIONES, SUBSIDIOS Y CONVENIOS), monto: 55854.0) modificado: 55854.0))	EQUIPAMIENTO ESCUELA	22	Querétaro	0	Gobierno de la Entidad	Programa de Inversión de Adquisiciones	Educación	Sin identificar	UNIDAD DE SERVICIOS PARA LA EDUCACIÓN BÁSICA EN EL ESTADO DE QUERÉTARO		N	0	0	50	(meta1: (unidad_medida: equipamiento, meta: 3.0, meta_modificada: 3.0))	1	(geo1: {cve_municipio: 8, localidad: 28, direccion: Aldama 598, Huimilpan, Huimilpan Centro, Qro., México, lon: -100.2750829, lat: 20.3758772})	02-09-2019	13-09-2019	55854	55854	55854	55858	55854	Sin contratos nuevos en el trimestre	(meta1: (unidad_medida: equipamiento, avance: 3.0))		Terminado	Validado avances	Sin observaciones	Sin observaciones
2019	5	QUE19030157873	Adquisición	17411.6	(ff1: (ciclo_recurso: 2019, ramo: 11, modalidad: 5, prog_pres: 221, tipo_recurso: FEDERALES (APORTACIONES, SUBSIDIOS Y CONVENIOS), monto: 17411.6) modificado: 17411.6))	EQUIPAMIENTO ESCUELA	22	Querétaro	0	Gobierno de la Entidad	Programa de Inversión de Adquisiciones	Educación	Sin identificar	UNIDAD DE SERVICIOS PARA LA EDUCACIÓN BÁSICA EN EL ESTADO DE QUERÉTARO		N	0	0	1	(meta1: (unidad_medida: equipamiento, meta: 1.0, meta_modificada: 1.0))	1	(geo1: {cve_municipio: 8, localidad: 28, direccion: Aldama 158, Huimilpan, Huimilpan Centro, Qro., México, lon: -100.2744985, lat: 20.3758887})	02-09-2019	13-09-2019	17411.6	17411.6	17411.6	17411.6	17411.6	Sin contratos nuevos en el trimestre	(meta1: (unidad_medida: equipamiento, avance: 1.0))		Terminado	Validado avances	Sin observaciones	Sin observaciones
2019	5	QUE19030157884	Adquisición	37324.86	(ff1: (ciclo_recurso: 2019, ramo: 11, modalidad: 5, prog_pres: 221, tipo_recurso: FEDERALES (APORTACIONES, SUBSIDIOS Y CONVENIOS), monto: 37324.86, modificado: 37324.86))	EQUIPAMIENTO DE ESCUELA	22	Querétaro	0	Gobierno de la Entidad	Programa de Inversión de Adquisiciones	Educación	Sin identificar	UNIDAD DE SERVICIOS PARA LA EDUCACIÓN BÁSICA EN EL ESTADO DE QUERÉTARO		N	0	0	50	(meta1: (unidad_medida: equipamiento, meta: 2.0, meta_modificada: 2.0))	1	(geo1: {cve_municipio: 8, localidad: 28, direccion: San Antonio la Galera, Qro., México, lon: -100.2382682, lat: 20.5235822})	02-09-2019	13-09-2019	37324.86	37324.86	37324.86	37324.86	37324.86	Sin contratos nuevos en el trimestre	(meta1: (unidad_medida: equipamiento, avance: 2.0))		Terminado	Validado avances	Sin observaciones	Sin observaciones

Lic. Ricardo Salvador Baca Muñoz

Director de Administracion

USEBEQ

Rúbrica

SISTEMA DE RECURSOS FEDERALES TRANSFERIDOS

ENTIDAD: Querétaro
Dependencia UNIDAD DE SERVICIOS PARA LA EDUCACIÓN BÁSICA EN EL ESTADO DE QUERÉTARO
PERIODO: Informe Definitivo 2019.

CICLO	TRIMESTRE	FOLIO	CATEGORIA	MONTO GLOBAL APROBADO	FUENTES FINANCIAMIENTO	NOMBRE	DETALLE PROYECTO ID ENTIDAD RESPONSABLE	ENTIDAD RESPONSABLE	ID MUNICIPIO RESPONSABLE	MUNICIPIO RESPONSABLE	TIPO PROGRAMA PROYECTO	CLASIFICACION	SUBCLASIFICACION	INSTITUCION EJECUTORA	NUMERO PROYECTO	POBLACION BENEFICIADA	MUJERES	HOMBRES	BENEFICIARIOS	METAS	AVANCE FINANCIERO TIPO GDI REFERENCIA	GEOREFERENCIAS	FECHA INICIO	FECHA TERMINO	RECAUDADO	COMPROMETIDO	DEVENGADO	EJERCIDO	PAGADO	CONTRATOS	AVANCES FISICOS AVANCES FISICOS	FOTOS CARPETA FOTOS	ESTATUS ESTATUS	FLUJO FLUJO	OBSERVACIONES OBSERVACIONES CAPTURISTA	OBSERVACIONES RIVISION
2019	5	QUE804016918 4	Aduisición	3026208	(Ff1:(dda_recurso:2019, ramo:33, modalidad:I , prog_pres:7, tipo_recurso:FEDERALES (APORTACIONES, SUBSIDIOS Y CONVENIOS), monto:3026208, modificado:3026208.8))	EQUIPAMIENTO ESCUELAS HELEN KELLER	22	Querétaro	0	Gobierno de la Entidad	Programa de Inversión de Aquisiciones	Educación	Sin identificar	UNIDAD DE SERVICIOS PARA LAEDUCACIÓN BÁSICA EN EL ESTADO DE QUERÉTARO		N	0	0	26	(meta1: (unidad_medida:Comput adoras, meta:240, meta_modificada:24.0))	1	(geo 1: {cve_municipio:8, localidad:29, direccion:Los Cues, Qro., México, lon:-100.2642188, lat:20.5018442})	23-12-2019	27-12-2019	3026208	3026208	3026208	3026208.8	3026208	Sin contratos nuevos en el trimestre	(meta1: {unidad_medida:Computadora, avance:24.0})	(16918184/proyecto_PROCESO , 16918184/proyecto_INICIO, 16918184/proyecto_FIN)	Terminado	Validado avances	Sin observaciones	
2019	5	QUE804016918 6	Aduisición	227128	(Ff1:(dda_recurso:2019, ramo:33, modalidad:I , prog_pres:7, tipo_recurso:FEDERALES (APORTACIONES, SUBSIDIOS Y CONVENIOS), monto:227128, modificado:2712.8))	EQUIPAMIENTO ESCUELA HELEN KELLER	22	Querétaro	0	Gobierno de la Entidad	Programa de Inversión de Aquisiciones	Educación	Sin identificar	UNIDAD DE SERVICIOS PARA LAEDUCACIÓN BÁSICA EN EL ESTADO DE QUERÉTARO		N	0	0	1	(meta1: (unidad_medida:Equipamiento, meta:1.0, meta_modificada:1.0))	1	(geo 1: {cve_municipio:8, localidad:29, direccion:Los Cues, Qro., México, lon:-100.2642188, lat:20.5018442})	23-12-2019	27-12-2019	2712.8	2712.8	2712.8	2712.8	2712.8	Sin contratos nuevos en el trimestre	(meta1: {unidad_medida:Equipamiento, avance:1.0})	(16918186/proyecto_INICIO, 16918186/proyecto_FIN, 16918186/proyecto_PROCESO)	Terminado	Validado avances	Sin observaciones	
2019	5	QUE804016918 8	Aduisición	3026208	(Ff1:(dda_recurso:2019, ramo:33, modalidad:I , prog_pres:7, tipo_recurso:FEDERALES (APORTACIONES, SUBSIDIOS Y CONVENIOS), monto:3026208, modificado:3026208.8))	EQUIPAMIENTO ESCUELA CENTRO DE ATENCION MULTIPLE LAS CAMPANAS	22	Querétaro	0	Gobierno de la Entidad	Programa de Inversión de Aquisiciones	Educación	Sin identificar	UNIDAD DE SERVICIOS PARA LAEDUCACIÓN BÁSICA EN EL ESTADO DE QUERÉTARO		N	0	0	26	(meta1: (unidad_medida:Computadoras, meta:240, meta_modificada:24.0))	1	(geo 1: {cve_municipio:8, localidad:29, direccion:Los Cues, Qro., México, lon:-100.2642188, lat:20.5018442})	23-12-2019	27-12-2019	3026208	3026208	3026208	3026208.8	3026208	Sin contratos nuevos en el trimestre	(meta1: {unidad_medida:Computadora, avance:24.0})	(16918188/proyecto_PROCESO , 16918188/proyecto_INICIO, 16918188/proyecto_FIN)	Terminado	Validado avances	Sin observaciones	
2019	5	QUE804016918 9	Aduisición	227128	(Ff1:(dda_recurso:2019, ramo:33, modalidad:I , prog_pres:7, tipo_recurso:FEDERALES (APORTACIONES, SUBSIDIOS Y CONVENIOS), monto:227128, modificado:2712.8))	EQUIPAMIENTO ESCUELA CENTRO DE ATENCION MULTIPLE LAS CAMPANAS	22	Querétaro	0	Gobierno de la Entidad	Programa de Inversión de Aquisiciones	Educación	Sin identificar	UNIDAD DE SERVICIOS PARA LAEDUCACIÓN BÁSICA EN EL ESTADO DE QUERÉTARO		N	0	0	1	(meta1: (unidad_medida:Equipamiento, meta:1.0, meta_modificada:1.0))	1	(geo 1: {cve_municipio:8, localidad:29, direccion:Los Cues, Qro., México, lon:-100.2642188, lat:20.5018442})	23-12-2019	27-12-2019	2712.8	2712.8	2712.8	2712.8	2712.8	Sin contratos nuevos en el trimestre	(meta1: {unidad_medida:Equipamiento, avance:1.0})	(16918189/proyecto_INICIO, 16918189/proyecto_FIN, 16918189/proyecto_PROCESO)	Terminado	Validado avances	Sin observaciones	
2019	5	QUE804016918 2	Aduisición	306611.2	(Ff1:(dda_recurso:2019, ramo:33, modalidad:I , prog_pres:7, tipo_recurso:FEDERALES (APORTACIONES, SUBSIDIOS Y CONVENIOS), monto:306611.2, modificado:306611.2))	EQUIPAMIENTO DE JUEGOS EDUCATIVOS	22	Querétaro	0	Gobierno de la Entidad	Programa de Inversión de Aquisiciones	Educación	Sin identificar	UNIDAD DE SERVICIOS PARA LAEDUCACIÓN BÁSICA EN EL ESTADO DE QUERÉTARO		N	0	0	16	(meta1: (unidad_medida:Mobiliario y equipo, meta:16.0, meta_modificada:16.0))	1	(geo 1: {cve_municipio:8, localidad:29, direccion:Los Cues, Qro., México, lon:-100.2642188, lat:20.5018442})	16-12-2019	20-12-2019	306611.2	306611.2	306611.2	306611.2	306611.2	Sin contratos nuevos en el trimestre	(meta1: {unidad_medida:Mobiliario y equipo , avance:16.0})	(16918182/proyecto_INICIO, 16918182/proyecto_FIN, 16918182/proyecto_PROCESO)	Terminado	Validado avances	Sin observaciones	
2019	5	QUE804016918 5	Aduisición	440753.6	(Ff1:(dda_recurso:2019, ramo:33, modalidad:I , prog_pres:7, tipo_recurso:FEDERALES (APORTACIONES, SUBSIDIOS Y CONVENIOS), monto:440753.6, modificado:440753.6))	EQUIPAMIENTO JUEGOS EDUCATIVOS	22	Querétaro	0	Gobierno de la Entidad	Programa de Inversión de Aquisiciones	Educación	Sin identificar	UNIDAD DE SERVICIOS PARA LAEDUCACIÓN BÁSICA EN EL ESTADO DE QUERÉTARO		N	0	0	23	(meta1: (unidad_medida:Mobiliario y equipo, meta:23.0, meta_modificada:23.0))	1	(geo 1: {cve_municipio:8, localidad:29, direccion:Los Cues, Qro., México, lon:-100.2642188, lat:20.5018442})	16-12-2019	20-12-2019	440753.6	440753.6	440753.6	440753.6	440753.6	Sin contratos nuevos en el trimestre	(meta1: {unidad_medida:Mobiliario y equipo , avance:23.0})	(16918325/proyecto_FIN, 16918325/proyecto_PROCESO, 16918325/proyecto_INICIO)	Terminado	Validado avances	Sin observaciones	
2019	5	QUE804016918 0	Aduisición	349999.84	(Ff1:(dda_recurso:2019, ramo:33, modalidad:I , prog_pres:7, tipo_recurso:FEDERALES (APORTACIONES, SUBSIDIOS Y CONVENIOS), monto:349999.84, modificado:349999.84))	AULA EDUCATIVA DE ESTRUCTURA METÁLICA Y MULTIPANEL	22	Querétaro	0	Gobierno de la Entidad	Programa de Inversión de Aquisiciones	Educación	Sin identificar	UNIDAD DE SERVICIOS PARA LAEDUCACIÓN BÁSICA EN EL ESTADO DE QUERÉTARO		N	0	0	1	(meta1: (unidad_medida:Aula, meta:1.0, meta_modificada:1.0))	1	(geo 1: {cve_municipio:8, localidad:29, direccion:Los Cues, Qro., México, lon:-100.2642188, lat:20.5018442})	20-12-2019	27-12-2019	349999.98	349999.84	349999.84	349999.8	349999.8	Sin contratos nuevos en el trimestre	(meta1: {unidad_medida:Aula, avance:1.0})	(16918330/proyecto_INICIO , 16918330/proyecto_PROCESO, 16918330/proyecto_FIN)	Terminado	Validado avances	Sin observaciones	
2019	5	QUE804016918 7	Aduisición	110739.85	(Ff1:(dda_recurso:2019, ramo:33, modalidad:I , prog_pres:7, tipo_recurso:FEDERALES (APORTACIONES, SUBSIDIOS Y CONVENIOS), monto:110739.85, modificado:110739.85))	EQUIPAMIENTO ESCUELA PROYECTORES	22	Querétaro	0	Gobierno de la Entidad	Programa de Inversión de Aquisiciones	Educación	Sin identificar	UNIDAD DE SERVICIOS PARA LAEDUCACIÓN BÁSICA EN EL ESTADO DE QUERÉTARO		N	0	0	10	(meta1: (unidad_medida:Equipamiento, meta:10.0, meta_modificada:10.0))	1	(geo 1: {cve_municipio:8, localidad:29, direccion:Los Cues, Qro., México, lon:-100.2642188, lat:20.5018442})	11-01-2020	11-01-2020	110739.85	110739.85	110739.85	110739.9	110739.9	Sin contratos nuevos en el trimestre	(meta1: {unidad_medida:Equipamiento, avance:10.0})	(16918371/proyecto_PROCESO , 16918371/proyecto_FIN, 16918371/proyecto_INICIO,	Terminado	Validado avances	Sin observaciones	
2019	5	QUE804016918 9	Aduisición	84564	(Ff1:(dda_recurso:2019, ramo:33, modalidad:I , prog_pres:7, tipo_recurso:FEDERALES (APORTACIONES, SUBSIDIOS Y CONVENIOS), monto:84564, modificado:84564.0))	EQUIPAMIENTO MOBILIARIO HELEN KELLER	22	Querétaro	0	Gobierno de la Entidad	Programa de Inversión de Aquisiciones	Educación	Sin identificar	UNIDAD DE SERVICIOS PARA LAEDUCACIÓN BÁSICA EN EL ESTADO DE QUERÉTARO		N	0	0	1	(meta1: (unidad_medida:Mobiliario y equipo, meta:1.0, meta_modificada:1.0))	1	(geo 1: {cve_municipio:8, localidad:29, direccion:Los Cues, Qro., México, lon:-100.2642188, lat:20.5018442})	23-12-2019	27-12-2019	84564	84564	84564	88564	84564	Sin contratos nuevos en el trimestre	(meta1: {unidad_medida:Mobiliario y equipo , avance:1.0})	(16918391/proyecto_FIN, 16918391/proyecto_PROCESO, 16918391/proyecto_INICIO)	Terminado	Validado avances	Sin observaciones	
2019	5	QUE804016918 1	Aduisición	84564	(Ff1:(dda_recurso:2019, ramo:33, modalidad:I , prog_pres:7, tipo_recurso:FEDERALES (APORTACIONES, SUBSIDIOS Y CONVENIOS), monto:84564, modificado:84564.0))	EQUIPAMIENTO MOBILIARIO ESCUELA CENTRO DE ATENCION MULTIPLE	22	Querétaro	0	Gobierno de la Entidad	Programa de Inversión de Aquisiciones	Educación	Sin identificar	UNIDAD DE SERVICIOS PARA LAEDUCACIÓN BÁSICA EN EL ESTADO DE QUERÉTARO		N	0	0	1	(meta1: (unidad_medida:Mobiliario y equipo, meta:1.0, meta_modificada:1.0))	1	(geo 1: {cve_municipio:8, localidad:29, direccion:Los Cues, Qro., México, lon:-100.2642188, lat:20.5018442})	23-12-2019	27-12-2019	84564	84564	84564	88564	84564	Sin contratos nuevos en el trimestre	(meta1: {unidad_medida:Mobiliario y equipo , avance:1.0})	(16918419/proyecto_INICIO, 16918419/proyecto_FIN, 16918419/proyecto_PROCESO)	Terminado	Validado avances	Sin observaciones	

Lic. Ricardo Salvador Baca Muñoz

Director de Administracion

USEBEQ

Rúbrica

SISTEMA DE RECURSOS FEDERALES TRANSFERIDOS

ENTIDAD: Querétaro
Dependencia UNIDAD DE SERVICIOS PARA LA EDUCACIÓN BÁSICA EN EL ESTADO DE QUERÉTARO
PERIODO: Informe Definitvo 2019

I	Municipio	Tipo de Registro	Ciclo de Recurso	Tipo de Recurso	Descripción Ramo	Clave Ramo	Descripción Programa	Clave Programa	Programa Fondo Convenio - Específico	Dependencia Ejecutora	Rendimiento Financiero	Reintegro	Tipo de Gasto	Partida	Aprobado	Modificado	Recaudado (Ministrado)	Comprometido	Devengado	Ejercido	Pagado	Contratos	Proyectos	Pagado SHCP	Pagado EF	ESTATUS	Observaciones (Captura)
Querétaro	Gobierno de la Entidad	Programa presupuestario	2017	FEDERALES (APORTACIONES, SUBSIDIOS Y CONVENIOS)	Educación Pública	11	Programa Nacional de Becas	S243	Sin Especificar	Sin Especificar	0	0		Total del Programa Presupuestario	1,483,096.55	1,483,139.98	1,483,097.00	1,483,095.45	1,483,095.45	1,483,095.45	1,483,095.45			N/A	N/A		[{"Dependencia Ejecutora":"UNIDAD DE SERVICIOS PARA LA EDUCACION BASICA DEL ESTADO DE QUERETARO","Observación":"Este recurso se presentoen el segundo trimestre del 2018, donde se reporta el Informe definitivo 2017, mismo recurso fue concluido y reportado en los medios de difusion oficial en su tiempo, y para efectos de esta captura no presenta alguna modificación."}]
Querétaro	Gobierno de la Entidad	Partida genérica	2017	FEDERALES (APORTACIONES, SUBSIDIOS Y CONVENIOS)	Educación Pública	11	Programa Nacional de Becas	S243	Programa Nacional de Becas	UNIDAD DE SERVICIOS PARA LA EDUCACION BASICA DEL ESTADO DE QUERETARO			1 - Gasto corriente	382 - Gastos de orden social y cultural	1,392.00	1,392.00	1,392.00	1,392.00	1,392.00	1,392.00	1,392.00	Sin Contratos	Sin Proyectos	N/A	N/A	Validado	
Querétaro	Gobierno de la Entidad	Partida genérica	2017	FEDERALES (APORTACIONES, SUBSIDIOS Y CONVENIOS)	Educación Pública	11	Programa Nacional de Becas	S243	Programa Nacional de Becas	UNIDAD DE SERVICIOS PARA LA EDUCACION BASICA DEL ESTADO DE QUERETARO			1 - Gasto corriente	442 - Becas y otras ayudas para programas de capacitación	1,477,301.55	1,477,324.98	1,477,302.00	1,477,300.45	1,477,300.45	1,477,300.45	1,477,300.45	Sin Contratos	Sin Proyectos	N/A	N/A	Validado	
Querétaro	Gobierno de la Entidad	Partida genérica	2017	FEDERALES (APORTACIONES, SUBSIDIOS Y CONVENIOS)	Educación Pública	11	Programa Nacional de Becas	S243	Programa Nacional de Becas	UNIDAD DE SERVICIOS PARA LA EDUCACION BASICA DEL ESTADO DE QUERETARO			1 - Gasto corriente	375 - Viáticos en el país	1,648.00	1,648.00	1,648.00	1,648.00	1,648.00	1,648.00	1,648.00	Sin Contratos	Sin Proyectos	N/A	N/A	Validado	
Querétaro	Gobierno de la Entidad	Partida genérica	2017	FEDERALES (APORTACIONES, SUBSIDIOS Y CONVENIOS)	Educación Pública	11	Programa Nacional de Becas	S243	Programa Nacional de Becas	UNIDAD DE SERVICIOS PARA LA EDUCACION BASICA DEL ESTADO DE QUERETARO			1 - Gasto corriente	336 - Servicios de apoyo administrativo, traducción, fotocopiado e impresión	2,755.00	2,755.00	2,755.00	2,755.00	2,755.00	2,755.00	2,755.00	Sin Contratos	Sin Proyectos	N/A	N/A	Validado	

Lic. Ricardo Salvador Baca Muñoz

Director de Administracion

USEBEQ

Rúbrica

SISTEMA DE RECURSOS FEDERALES TRANSFERIDOS

ENTIDAD: Querétaro
Dependencia UNIDAD DE SERVICIOS PARA LA EDUCACIÓN BÁSICA EN EL ESTADO DE QUERÉTARO
PERIODO: Informe Definitvo 2019

Entidad	Municipio	Tipo de Registro	Ciclo de Recurso	Tipo de Recurso	Descripción Ramo	Clave Ramo	Descripción Programa	Clave Programa	Programa Fondo Convenio - Específico	Dependencia Ejecutora	Rendimiento Financiero	Reintegro	Tipo de Gasto	Partida	Aprobado	Modificado	Recaudado (Ministrado)	Comprometido	Devengado	Ejercido	Pagado	Contratos	Proyectos	Pagado SHCP	Pagado EF	ESTATUS	Observaciones (Captura)
Querétaro	Gobierno de la Entidad	Programa presupuestario	2017	FEDERALES (APORTACIONES, SUBSIDIOS Y CONVENIOS)	Educación Pública	11	Programa para la Inclusión y la Equidad Educativa	S244	Sin Especificar	Sin Especificar	0	0		Total del Programa Presupuestario	3,015,454.03	1,708,685.98	1,706,527.60	1,706,527.60	1,706,527.60	1,706,527.60	1,706,527.60			N/A	N/A		
Querétaro	Gobierno de la Entidad	Partida genérica	2017	FEDERALES (APORTACIONES, SUBSIDIOS Y CONVENIOS)	Educación Pública	11	Programa para la Inclusión y la Equidad Educativa	S244	Programa para la Inclusion y Equidad Educativa 2018	UNIDAD DE SERVICIOS PARA LA EDUCACION BASICA DEL ESTADO DE QUERETARO			1 - Gasto corriente	375 - Viáticos en el país	14,105.50	7,992.79	7,982.70	7,982.70	7,982.70	7,982.70	7,982.70	Sin Contratos	Sin Proyectos	N/A	N/A	Validado	
Querétaro	Gobierno de la Entidad	Partida genérica	2017	FEDERALES (APORTACIONES, SUBSIDIOS Y CONVENIOS)	Educación Pública	11	Programa para la Inclusión y la Equidad Educativa	S244	Programa para la Inclusion y Equidad Educativa 2018	UNIDAD DE SERVICIOS PARA LA EDUCACION BASICA DEL ESTADO DE QUERETARO			1 - Gasto corriente	336 - Servicios de apoyo administrativo, traducción, fotocopiado e impresión	12,503.37	7,084.95	7,076.00	7,076.00	7,076.00	7,076.00	7,076.00	Sin Contratos	Sin Proyectos	N/A	N/A	Validado	
Querétaro	Gobierno de la Entidad	Partida genérica	2017	FEDERALES (APORTACIONES, SUBSIDIOS Y CONVENIOS)	Educación Pública	11	Programa para la Inclusión y la Equidad Educativa	S244	Programa para la Inclusion y Equidad Educativa 2018	UNIDAD DE SERVICIOS PARA LA EDUCACION BASICA DEL ESTADO DE QUERETARO			1 - Gasto corriente	217 - Materiales y útiles de enseñanza	434,449.68	246,177.88	245,866.94	245,866.94	245,866.94	245,866.94	245,866.94	Sin Contratos	Sin Proyectos	N/A	N/A	Validado	
Querétaro	Gobierno de la Entidad	Partida genérica	2017	FEDERALES (APORTACIONES, SUBSIDIOS Y CONVENIOS)	Educación Pública	11	Programa para la Inclusión y la Equidad Educativa	S244	Programa para la Inclusion y Equidad Educativa 2018	UNIDAD DE SERVICIOS PARA LA EDUCACION BASICA DEL ESTADO DE QUERETARO			1 - Gasto corriente	333 - Servicios de consultoría administrativa, procesos, técnica y en tecnologías de la información	837,581.48	474,609.70	474,010.23	474,010.23	474,010.23	474,010.23	474,010.23	Sin Contratos	Sin Proyectos	N/A	N/A	Validado	
Querétaro	Gobierno de la Entidad	Partida genérica	2017	FEDERALES (APORTACIONES, SUBSIDIOS Y CONVENIOS)	Educación Pública	11	Programa para la Inclusión y la Equidad Educativa	S244	Programa para la Inclusion y Equidad Educativa 2018	UNIDAD DE SERVICIOS PARA LA EDUCACION BASICA DEL ESTADO DE QUERETARO			1 - Gasto corriente	121 - Honorarios asimilables a salarios	499,730.35	283,168.71	282,810.86	282,810.86	282,810.86	282,810.86	282,810.86	Sin Contratos	Sin Proyectos	N/A	N/A	Validado	[{"Dependencia Ejecutora":"UNIDAD DE SERVICIOS PARA LA EDUCACION BASICA DEL ESTADO DE QUERETARO", "Observación":"Este recurso se presento en el segundo trimestre del 2018, donde se reporta el Informe definitivo 2017, mismo recurso fue concluido y reportado en los medios de difusion oficial en su tiempo, y para efectos de esta captura no presenta alguna modificación."}]
Querétaro	Gobierno de la Entidad	Partida genérica	2017	FEDERALES (APORTACIONES, SUBSIDIOS Y CONVENIOS)	Educación Pública	11	Programa para la Inclusión y la Equidad Educativa	S244	Programa para la Inclusion y Equidad Educativa 2018	UNIDAD DE SERVICIOS PARA LA EDUCACION BASICA DEL ESTADO DE QUERETARO			1 - Gasto corriente	325 - Arrendamiento de equipo de transporte	67,436.22	38,212.26	38,164.00	38,164.00	38,164.00	38,164.00	38,164.00	Sin Contratos	Sin Proyectos	N/A	N/A	Validado	
Querétaro	Gobierno de la Entidad	Partida genérica	2017	FEDERALES (APORTACIONES, SUBSIDIOS Y CONVENIOS)	Educación Pública	11	Programa para la Inclusión y la Equidad Educativa	S244	Programa para la Inclusion y Equidad Educativa 2018	UNIDAD DE SERVICIOS PARA LA EDUCACION BASICA DEL ESTADO DE QUERETARO			1 - Gasto corriente	382 - Gastos de orden social y cultural	354,451.97	200,847.74	200,594.05	200,594.05	200,594.05	200,594.05	200,594.05	Sin Contratos	Sin Proyectos	N/A	N/A	Validado	
Querétaro	Gobierno de la Entidad	Partida genérica	2017	FEDERALES (APORTACIONES, SUBSIDIOS Y CONVENIOS)	Educación Pública	11	Programa para la Inclusión y la Equidad Educativa	S244	Programa para la Inclusion y Equidad Educativa 2018	UNIDAD DE SERVICIOS PARA LA EDUCACION BASICA DEL ESTADO DE QUERETARO			1 - Gasto corriente	334 - Servicios de capacitación	513,253.20	290,831.34	290,464.00	290,464.00	290,464.00	290,464.00	290,464.00	Sin Contratos	Sin Proyectos	N/A	N/A	Validado	
Querétaro	Gobierno de la Entidad	Partida genérica	2017	FEDERALES (APORTACIONES, SUBSIDIOS Y CONVENIOS)	Educación Pública	11	Programa para la Inclusión y la Equidad Educativa	S244	Programa para la Inclusion y Equidad Educativa 2018	UNIDAD DE SERVICIOS PARA LA EDUCACION BASICA DEL ESTADO DE QUERETARO			1 - Gasto corriente	372 - Pasajes terrestres	7,898.20	4,472.68	4,466.98	4,466.98	4,466.98	4,466.98	4,466.98	Sin Contratos	Sin Proyectos	N/A	N/A	Validado	
Querétaro	Gobierno de la Entidad	Partida genérica	2017	FEDERALES (APORTACIONES, SUBSIDIOS Y CONVENIOS)	Educación Pública	11	Programa para la Inclusión y la Equidad Educativa	S244	Programa para la Inclusion y Equidad Educativa 2018	UNIDAD DE SERVICIOS PARA LA EDUCACION BASICA DEL ESTADO DE QUERETARO			1 - Gasto corriente	371 - Pasajes aéreos	10,520.79	5,961.53	5,954.00	5,954.00	5,954.00	5,954.00	5,954.00	Sin Contratos	Sin Proyectos	N/A	N/A	Validado	
Querétaro	Gobierno de la Entidad	Partida genérica	2017	FEDERALES (APORTACIONES, SUBSIDIOS Y CONVENIOS)	Educación Pública	11	Programa para la Inclusión y la Equidad Educativa	S244	Programa para la Inclusion y Equidad Educativa 2018	UNIDAD DE SERVICIOS PARA LA EDUCACION BASICA DEL ESTADO DE QUERETARO			1 - Gasto corriente	211 - Materiales, útiles y equipos menores de oficina	80,932.36	45,859.75	45,801.83	45,801.83	45,801.83	45,801.83	45,801.83	Sin Contratos	Sin Proyectos	N/A	N/A	Validado	
Querétaro	Gobierno de la Entidad	Partida genérica	2017	FEDERALES (APORTACIONES, SUBSIDIOS Y CONVENIOS)	Educación Pública	11	Programa para la Inclusión y la Equidad Educativa	S244	Programa para la Inclusion y Equidad Educativa 2018	UNIDAD DE SERVICIOS PARA LA EDUCACION BASICA DEL ESTADO DE QUERETARO			1 - Gasto corriente	521 - Equipos y aparatos audiovisuales	148,041.98	83,886.96	83,781.00	83,781.00	83,781.00	83,781.00	83,781.00	Sin Contratos	Sin Proyectos	N/A	N/A	Validado	
Querétaro	Gobierno de la Entidad	Partida genérica	2017	FEDERALES (APORTACIONES, SUBSIDIOS Y CONVENIOS)	Educación Pública	11	Programa para la Inclusión y la Equidad Educativa	S244	Programa para la Inclusion y Equidad Educativa 2018	UNIDAD DE SERVICIOS PARA LA EDUCACION BASICA DEL ESTADO DE QUERETARO			1 - Gasto corriente	292 - Refacciones y accesorios menores de edificios	922.38	522.66	522.00	522.00	522.00	522.00	522.00	Sin Contratos	Sin Proyectos	N/A	N/A	Validado	
Querétaro	Gobierno de la Entidad	Partida genérica	2017	FEDERALES (APORTACIONES, SUBSIDIOS Y CONVENIOS)	Educación Pública	11	Programa para la Inclusión y la Equidad Educativa	S244	Programa para la Inclusion y Equidad Educativa 2018	UNIDAD DE SERVICIOS PARA LA EDUCACION BASICA DEL ESTADO DE QUERETARO			1 - Gasto corriente	398 - Impuesto sobre nóminas y otros que se deriven de una relación laboral	8,660.12	4,907.20	4,901.00	4,901.00	4,901.00	4,901.00	4,901.00	Sin Contratos	Sin Proyectos	N/A	N/A	Validado	
Querétaro	Gobierno de la Entidad	Partida genérica	2017	FEDERALES (APORTACIONES, SUBSIDIOS Y CONVENIOS)	Educación Pública	11	Programa para la Inclusión y la Equidad Educativa	S244	Programa para la Inclusion y Equidad Educativa 2018	UNIDAD DE SERVICIOS PARA LA EDUCACION BASICA DEL ESTADO DE QUERETARO			1 - Gasto corriente	221 - Productos alimenticios para personas	18,556.45	10,514.88	10,501.60	10,501.60	10,501.60	10,501.60	10,501.60	Sin Contratos	Sin Proyectos	N/A	N/A	Validado	
Querétaro	Gobierno de la Entidad	Partida genérica	2017	FEDERALES (APORTACIONES, SUBSIDIOS Y CONVENIOS)	Educación Pública	11	Programa para la Inclusión y la Equidad Educativa	S244	Programa para la Inclusion y Equidad Educativa 2018	UNIDAD DE SERVICIOS PARA LA EDUCACION BASICA DEL ESTADO DE QUERETARO			1 - Gasto corriente	261 - Combustibles, lubricantes y aditivos	1,757.12	995.66	994.40	994.40	994.40	994.40	994.40	Sin Contratos	Sin Proyectos	N/A	N/A	Validado	
Querétaro	Gobierno de la Entidad	Partida genérica	2017	FEDERALES (APORTACIONES, SUBSIDIOS Y CONVENIOS)	Educación Pública	11	Programa para la Inclusión y la Equidad Educativa	S244	Programa para la Inclusion y Equidad Educativa 2018	UNIDAD DE SERVICIOS PARA LA EDUCACION BASICA DEL ESTADO DE QUERETARO			1 - Gasto corriente	214 - Materiales, útiles y equipos menores de tecnologías de la información y comunicaciones	4,657.86	2,639.34	2,636.01	2,636.01	2,636.01	2,636.01	2,636.01	Sin Contratos	Sin Proyectos	N/A	N/A	Validado	

Lic. Ricardo Salvador Baca Muñoz

Director de Administracion

USEBEQ

Rúbrica

SISTEMA DE RECURSOS FEDERALES TRANSFERIDOS

ENTIDAD: Querétaro
Dependencia UNIDAD DE SERVICIOS PARA LA EDUCACIÓN BÁSICA EN EL ESTADO DE QUERÉTARO
PERIODO: Informe Definitivo 2019

Entidad	Municipio	Tipo de Registro	Ciclo de Recurso	Tipo de Recurso	Descripción Ramo	Clave Ramo	Descripción Programa	Clave Programa	Programa Fondo Convenio - Específico	Dependencia Ejecutora	Rendimiento Financiero	Reintegro	Tipo de Gasto	Partida	Aprobado	Modificado	Recaudado (Ministrado)	Comprometido	Devengado	Ejercido	Pagado	Contratos	Proyectos	Pagado SHCP	Pagado EF	ESTATUS	Observaciones (Captura)
Querétaro	Gobierno de la Entidad	Programa presupuestario	2017	FEDERALES (APORTACIONES, SUBSIDIOS Y CONVENIOS)	Educación Pública	11	Programa para el Desarrollo Profesional Docente	S247	Sin Especificar	Sin Especificar	0	0		Total del Programa Presupuestario	4,793,899.50	4,794,218.92	4,798,677.89	4,770,645.51	4,770,645.51	4,770,645.51	4,770,645.51			N/A	N/A		{"Dependencia Ejecutora":"UNIDAD DE SERVICIOS PARA LA EDUCACION BASICA DEL ESTADO DE QUERETARO","Observación":"Este recurso se presento en el segundo trimestre del 2018, donde se reporta el informe definitivo 2017, mismo recurso fue concluido y reportado en los medios de difusion oficial en su tiempo, y para efectos de esta captura no presenta alguna modificación."}]
Querétaro	Gobierno de la Entidad	Partida genérica	2017	FEDERALES (APORTACIONES, SUBSIDIOS Y CONVENIOS)	Educación Pública	11	Programa para el Desarrollo Profesional Docente	S247	Programa para el Desarrollo Profesional Docente Tipo Basico	UNIDAD DE SERVICIOS PARA LA EDUCACION BASICA DEL ESTADO DE QUERETARO			1 - Gasto corriente	375 - Viáticos en el país	3,840.23	3,840.23	3,821.60	3,821.60	3,821.60	3,821.60	3,821.60	Sin Contratos	Sin Proyectos	N/A	N/A	Validado	
Querétaro	Gobierno de la Entidad	Partida genérica	2017	FEDERALES (APORTACIONES, SUBSIDIOS Y CONVENIOS)	Educación Pública	11	Programa para el Desarrollo Profesional Docente	S247	Programa para el Desarrollo Profesional Docente Tipo Basico	UNIDAD DE SERVICIOS PARA LA EDUCACION BASICA DEL ESTADO DE QUERETARO			1 - Gasto corriente	336 - Servicios de apoyo administrativo, traducción, fotocopiado e impresión	6,854.05	6,854.05	6,820.80	6,820.80	6,820.80	6,820.80	6,820.80	Sin Contratos	Sin Proyectos	N/A	N/A	Validado	
Querétaro	Gobierno de la Entidad	Partida genérica	2017	FEDERALES (APORTACIONES, SUBSIDIOS Y CONVENIOS)	Educación Pública	11	Programa para el Desarrollo Profesional Docente	S247	Programa para el Desarrollo Profesional Docente Tipo Basico	UNIDAD DE SERVICIOS PARA LA EDUCACION BASICA DEL ESTADO DE QUERETARO			1 - Gasto corriente	382 - Gastos de orden social y cultural	34,526.68	34,526.68	34,359.20	34,359.20	34,359.20	34,359.20	34,359.20	Sin Contratos	Sin Proyectos	N/A	N/A	Validado	
Querétaro	Gobierno de la Entidad	Partida genérica	2017	FEDERALES (APORTACIONES, SUBSIDIOS Y CONVENIOS)	Educación Pública	11	Programa para el Desarrollo Profesional Docente	S247	Programa para el Desarrollo Profesional Docente Tipo Basico	UNIDAD DE SERVICIOS PARA LA EDUCACION BASICA DEL ESTADO DE QUERETARO			1 - Gasto corriente	372 - Pasajes terrestres	464.25	464.25	462.00	462.00	462.00	462.00	462.00	Sin Contratos	Sin Proyectos	N/A	N/A	Validado	
Querétaro	Gobierno de la Entidad	Partida genérica	2017	FEDERALES (APORTACIONES, SUBSIDIOS Y CONVENIOS)	Educación Pública	11	Programa para el Desarrollo Profesional Docente	S247	Programa para el Desarrollo Profesional Docente Tipo Basico	UNIDAD DE SERVICIOS PARA LA EDUCACION BASICA DEL ESTADO DE QUERETARO			1 - Gasto corriente	221 - Productos alimenticios para personas	49,912.41	49,912.41	49,912.41	49,670.30	49,670.30	49,670.30	49,670.30	Sin Contratos	Sin Proyectos	N/A	N/A	Validado	
Querétaro	Gobierno de la Entidad	Partida genérica	2017	FEDERALES (APORTACIONES, SUBSIDIOS Y CONVENIOS)	Educación Pública	11	Programa para el Desarrollo Profesional Docente	S247	Programa para el Desarrollo Profesional Docente Tipo Basico	UNIDAD DE SERVICIOS PARA LA EDUCACION BASICA DEL ESTADO DE QUERETARO			1 - Gasto corriente	334 - Servicios de capacitación	4,694,273.62	4,694,273.62	4,694,273.62	4,671,503.47	4,671,503.47	4,671,503.47	4,671,503.47	Sin Contratos	Sin Proyectos	N/A	N/A	Validado	
Querétaro	Gobierno de la Entidad	Partida genérica	2017	FEDERALES (APORTACIONES, SUBSIDIOS Y CONVENIOS)	Educación Pública	11	Programa para el Desarrollo Profesional Docente	S247	Programa para el Desarrollo Profesional Docente Tipo Basico	UNIDAD DE SERVICIOS PARA LA EDUCACION BASICA DEL ESTADO DE QUERETARO			1 - Gasto corriente	211 - Materiales, útiles y equipos menores de oficina	4,028.26	4,347.68	4,028.26	4,008.14	4,008.14	4,008.14	4,008.14	Sin Contratos	Sin Proyectos	N/A	N/A	Validado	

Lic. Ricardo Salvador Baca Muñoz

Director de Administracion

USEBEQ

Rúbrica

SISTEMA DE RECURSOS FEDERALES TRANSFERIDOS

ENTIDAD: Querétaro
Dependencia UNIDAD DE SERVICIOS PARA LA EDUCACIÓN BÁSICA EN EL ESTADO DE QUERÉTARO
PERIODO: Informe Definitvo 2019

Entidad	Municipio	Tipo de Registro	Ciclo de Recurso	Tipo de Recurso	Descripción Ramo	Clave Ramo	Descripción Programa	Clave Programa	Programa Fondo Convenio - Específico	Dependencia Ejecutora	Rendimiento Financiero	Reintegro	Tipo de Gasto	Partida	Aprobado	Modificado	Recaudado (Ministrado)	Comprometido	Devengado	Ejercido	Pagado	Contratos	Proyectos	Pagado SHCP	Pagado EF	ESTATUS	Observaciones (Captura)
Querétaro	Gobierno de la Entidad	Programa presupuestario	2017	FEDERALES (APORTACIONES, SUBSIDIOS Y CONVENIOS)	Educación Pública	11	Fortalecimiento de la Calidad Educativa	S267	Sin Especificar	Sin Especificar	0	0		Total del Programa Presupuestario	5,069,053.01	4,626,322.28	4,524,608.98	4,524,608.98	4,524,608.98	4,524,608.98	4,524,608.98			N/A	N/A		
Querétaro	Gobierno de la Entidad	Partida genérica	2017	FEDERALES (APORTACIONES, SUBSIDIOS Y CONVENIOS)	Educación Pública	11	Fortalecimiento de la Calidad Educativa	S267	Programa Fortalecimiento de la Calidad Educativa Tipo Basico	UNIDAD DE SERVICIOS PARA LA EDUCACION BASICA DEL ESTADO DE QUERETARO			1 - Gasto corriente	577 - Especies menores y de zoológico	3,919.54	3,577.21	3,498.56	3,498.56	3,498.56	3,498.56	3,498.56	Sin Contratos	Sin Proyectos	N/A	N/A	Validado	[{"Dependencia Ejecutora":"UNIDAD DE SERVICIOS PARA LA EDUCACION BASICA DEL ESTADO DE QUERETARO","Observación":"Este recurso se presento en el segundo trimestre del 2019, donde se reporta el informe definitivo 2018, mismo recurso fue concluido y reportado en los medios de difusion oficial en su tiempo, y para efectos de esta captura no presenta alguna modificación."}]
Querétaro	Gobierno de la Entidad	Partida genérica	2017	FEDERALES (APORTACIONES, SUBSIDIOS Y CONVENIOS)	Educación Pública	11	Fortalecimiento de la Calidad Educativa	S267	Programa Fortalecimiento de la Calidad Educativa Tipo Basico	UNIDAD DE SERVICIOS PARA LA EDUCACION BASICA DEL ESTADO DE QUERETARO			1 - Gasto corriente	211 - Materiales, útiles y equipos menores de oficina	151,840.30	138,578.39	135,531.64	135,531.64	135,531.64	135,531.64	135,531.64	Sin Contratos	Sin Proyectos	N/A	N/A	Validado	
Querétaro	Gobierno de la Entidad	Partida genérica	2017	FEDERALES (APORTACIONES, SUBSIDIOS Y CONVENIOS)	Educación Pública	11	Fortalecimiento de la Calidad Educativa	S267	Programa Fortalecimiento de la Calidad Educativa Tipo Basico	UNIDAD DE SERVICIOS PARA LA EDUCACION BASICA DEL ESTADO DE QUERETARO			1 - Gasto corriente	333 - Servicios de consultoría administrativa, procesos, técnica y en tecnologías de la información	56,016.48	51,124.00	50,000.00	50,000.00	50,000.00	50,000.00	50,000.00	Sin Contratos	Sin Proyectos	N/A	N/A	Validado	
Querétaro	Gobierno de la Entidad	Partida genérica	2017	FEDERALES (APORTACIONES, SUBSIDIOS Y CONVENIOS)	Educación Pública	11	Fortalecimiento de la Calidad Educativa	S267	Programa Fortalecimiento de la Calidad Educativa Tipo Basico	UNIDAD DE SERVICIOS PARA LA EDUCACION BASICA DEL ESTADO DE QUERETARO			1 - Gasto corriente	334 - Servicios de capacitación	1,959,221.82	1,788,103.53	1,748,790.68	1,748,790.68	1,748,790.68	1,748,790.68	1,748,790.68	Sin Contratos	Sin Proyectos	N/A	N/A	Validado	
Querétaro	Gobierno de la Entidad	Partida genérica	2017	FEDERALES (APORTACIONES, SUBSIDIOS Y CONVENIOS)	Educación Pública	11	Fortalecimiento de la Calidad Educativa	S267	Programa Fortalecimiento de la Calidad Educativa Tipo Basico	UNIDAD DE SERVICIOS PARA LA EDUCACION BASICA DEL ESTADO DE QUERETARO			1 - Gasto corriente	221 - Productos alimenticios para personas	358,398.79	327,096.27	319,904.80	319,904.80	319,904.80	319,904.80	319,904.80	Sin Contratos	Sin Proyectos	N/A	N/A	Validado	
Querétaro	Gobierno de la Entidad	Partida genérica	2017	FEDERALES (APORTACIONES, SUBSIDIOS Y CONVENIOS)	Educación Pública	11	Fortalecimiento de la Calidad Educativa	S267	Programa Fortalecimiento de la Calidad Educativa Tipo Basico	UNIDAD DE SERVICIOS PARA LA EDUCACION BASICA DEL ESTADO DE QUERETARO			1 - Gasto corriente	382 - Gastos de orden social y cultural	1,828,813.65	1,669,085.20	1,632,389.06	1,632,389.06	1,632,389.06	1,632,389.06	1,632,389.06	Sin Contratos	Sin Proyectos	N/A	N/A	Validado	
Querétaro	Gobierno de la Entidad	Partida genérica	2017	FEDERALES (APORTACIONES, SUBSIDIOS Y CONVENIOS)	Educación Pública	11	Fortalecimiento de la Calidad Educativa	S267	Programa Fortalecimiento de la Calidad Educativa Tipo Basico	UNIDAD DE SERVICIOS PARA LA EDUCACION BASICA DEL ESTADO DE QUERETARO			1 - Gasto corriente	212 - Materiales y útiles de impresión y reproducción	34,058.02	31,083.39	30,400.00	30,400.00	30,400.00	30,400.00	30,400.00	Sin Contratos	Sin Proyectos	N/A	N/A	Validado	
Querétaro	Gobierno de la Entidad	Partida genérica	2017	FEDERALES (APORTACIONES, SUBSIDIOS Y CONVENIOS)	Educación Pública	11	Fortalecimiento de la Calidad Educativa	S267	Programa Fortalecimiento de la Calidad Educativa Tipo Basico	UNIDAD DE SERVICIOS PARA LA EDUCACION BASICA DEL ESTADO DE QUERETARO			1 - Gasto corriente	323 - Arrendamiento de mobiliario y equipo de administración, educacional y recreativo	18,188.95	16,600.33	16,235.36	16,235.36	16,235.36	16,235.36	16,235.36	Sin Contratos	Sin Proyectos	N/A	N/A	Validado	
Querétaro	Gobierno de la Entidad	Partida genérica	2017	FEDERALES (APORTACIONES, SUBSIDIOS Y CONVENIOS)	Educación Pública	11	Fortalecimiento de la Calidad Educativa	S267	Programa Fortalecimiento de la Calidad Educativa Tipo Basico	UNIDAD DE SERVICIOS PARA LA EDUCACION BASICA DEL ESTADO DE QUERETARO			1 - Gasto corriente	217 - Materiales y útiles de enseñanza	340,130.79	310,423.79	303,598.88	303,598.88	303,598.88	303,598.88	303,598.88	Sin Contratos	Sin Proyectos	N/A	N/A	Validado	
Querétaro	Gobierno de la Entidad	Partida genérica	2017	FEDERALES (APORTACIONES, SUBSIDIOS Y CONVENIOS)	Educación Pública	11	Fortalecimiento de la Calidad Educativa	S267	Programa Fortalecimiento de la Calidad Educativa Tipo Basico	UNIDAD DE SERVICIOS PARA LA EDUCACION BASICA DEL ESTADO DE QUERETARO			1 - Gasto corriente	214 - Materiales, útiles y equipos menores de tecnologías de la información y comunicaciones	318,464.87	290,650.17	284,260.00	284,260.00	284,260.00	284,260.00	284,260.00	Sin Contratos	Sin Proyectos	N/A	N/A	Validado	

Lic. Ricardo Salvador Baca Muñoz

Director de Administracion

USEBEQ

Rúbrica

SISTEMA DE RECURSOS FEDERALES TRANSFERIDOS

ENTIDAD: Querétaro
Dependencia UNIDAD DE SERVICIOS PARA LA EDUCACIÓN BÁSICA EN EL ESTADO DE QUERÉTARO
PERIODO: Informe Definitvo 2019

Entidad	Municipio	Tipo de Registro	Ciclo de Recurso	Tipo de Recurso	Descripción Ramo	Clave Ramo	Descripción Programa	Clave Programa	Programa Fondo Convenio - Especifi	Dependencia Ejecutora	Rendimiento Financiero	Reintegro	Tipo de Gasto	Partida	Aprobado	Modificado	Recaudado (Ministrado)	Comprometido	Devengado	Ejercido	Pagado	Contratos	Proyectos	Pagado SHCP	Pagado EF	ESTATUS	Observaciones (Captura)
Querétaro	Gobierno de la Entidad	Programa presupuestario	2018	FEDERALES (APORTACIONES, SUBSIDIOS Y CONVENIOS)	Educación Pública	11	Fortalecimiento de la Calidad Educativa	S267	Sin Especificar	Sin Especificar	1211	1211		Total del Programa Presupuestario	5,069,053.00	4,377,136.96	4,015,350.19	4,015,350.19	4,015,350.19	4,015,350.19	4,015,350.19			4015350.19	N/A		
Querétaro	Gobierno de la Entidad	Partida genérica	2018	FEDERALES (APORTACIONES, SUBSIDIOS Y CONVENIOS)	Educación Pública	11	Fortalecimiento de la Calidad Educativa	S267	Programa Fortalecimiento de la Calidad Educativa Tipo	UNIDAD DE SERVICIOS PARA LA EDUCACION BASICA DEL ESTADO DE QUERETARO			1- Gasto corriente	334 - Servicios de capacitación	2,293,234.00	899,812.43	897,320.08	897,320.08	897,320.08	897,320.08	897,320.08	Sin Contratos	Sin Proyectos	N/A	N/A	Validado	
Querétaro	Gobierno de la Entidad	Partida genérica	2018	FEDERALES (APORTACIONES, SUBSIDIOS Y CONVENIOS)	Educación Pública	11	Fortalecimiento de la Calidad Educativa	S267	Programa Fortalecimiento de la Calidad Educativa Tipo	UNIDAD DE SERVICIOS PARA LA EDUCACION BASICA DEL ESTADO DE QUERETARO			1- Gasto corriente	443 - Ayudas sociales a instituciones de enseñanza	-	2,578,000.00	2,574,835.70	2,574,835.70	2,574,835.70	2,574,835.70	2,574,835.70	Sin Contratos	Sin Proyectos	N/A	N/A	Validado	
Querétaro	Gobierno de la Entidad	Partida genérica	2018	FEDERALES (APORTACIONES, SUBSIDIOS Y CONVENIOS)	Educación Pública	11	Fortalecimiento de la Calidad Educativa	S267	Programa Fortalecimiento de la Calidad Educativa Tipo	UNIDAD DE SERVICIOS PARA LA EDUCACION BASICA DEL ESTADO DE QUERETARO			1- Gasto corriente	375 - Viáticos en el país	-	58,341.60	26,768.29	26,768.29	26,768.29	26,768.29	26,768.29	Sin Contratos	Sin Proyectos	N/A	N/A	Validado	
Querétaro	Gobierno de la Entidad	Partida genérica	2018	FEDERALES (APORTACIONES, SUBSIDIOS Y CONVENIOS)	Educación Pública	11	Fortalecimiento de la Calidad Educativa	S267	Programa Fortalecimiento de la Calidad Educativa Tipo	UNIDAD DE SERVICIOS PARA LA EDUCACION BASICA DEL ESTADO DE QUERETARO			1- Gasto corriente	323 - Arrendamiento de mobiliario y equipo de administración, educacional y recreativo	16,235.00	1,200.00	1,194.80	1,194.80	1,194.80	1,194.80	1,194.80	Sin Contratos	Sin Proyectos	N/A	N/A	Validado	[{"Dependencia Ejecutora":"UNIDAD DE SERVICIOS PARA LA EDUCACION BASICA DELESTADO DE QUERETARO", "Observación":"Este recurso se presento en el segundo trimestre del 2019, donde se reporta el Informe definitivo 2018, mismo recurso fue concluido y reportado en los medios de difusion oficial en su tiempo, y para efectos de esta captura no presenta alguna modificación."}]
Querétaro	Gobierno de la Entidad	Partida genérica	2018	FEDERALES (APORTACIONES, SUBSIDIOS Y CONVENIOS)	Educación Pública	11	Fortalecimiento de la Calidad Educativa	S267	Programa Fortalecimiento de la Calidad Educativa Tipo	UNIDAD DE SERVICIOS PARA LA EDUCACION BASICA DEL ESTADO DE QUERETARO			1- Gasto corriente	372 - Pasajes terrestres	-	43,490.47	5,273.52	5,273.52	5,273.52	5,273.52	5,273.52	Sin Contratos	Sin Proyectos	N/A	N/A	Validado	
Querétaro	Gobierno de la Entidad	Partida genérica	2018	FEDERALES (APORTACIONES, SUBSIDIOS Y CONVENIOS)	Educación Pública	11	Fortalecimiento de la Calidad Educativa	S267	Programa Fortalecimiento de la Calidad Educativa Tipo	UNIDAD DE SERVICIOS PARA LA EDUCACION BASICA DEL ESTADO DE QUERETARO			1- Gasto corriente	217 - Materiales y útiles de enseñanza	303,599.00	-	-	-	-	-	-	Sin Contratos	Sin Proyectos	N/A	N/A	Validado	
Querétaro	Gobierno de la Entidad	Partida genérica	2018	FEDERALES (APORTACIONES, SUBSIDIOS Y CONVENIOS)	Educación Pública	11	Fortalecimiento de la Calidad Educativa	S267	Programa Fortalecimiento de la Calidad Educativa Tipo	UNIDAD DE SERVICIOS PARA LA EDUCACION BASICA DEL ESTADO DE QUERETARO			1- Gasto corriente	341 - Servicios financieros y bancarios	-	1,210.53	-	-	-	-	-	Sin Contratos	Sin Proyectos	N/A	N/A	Validado	
Querétaro	Gobierno de la Entidad	Partida genérica	2018	FEDERALES (APORTACIONES, SUBSIDIOS Y CONVENIOS)	Educación Pública	11	Fortalecimiento de la Calidad Educativa	S267	Programa Fortalecimiento de la Calidad Educativa Tipo	UNIDAD DE SERVICIOS PARA LA EDUCACION BASICA DEL ESTADO DE QUERETARO			1- Gasto corriente	336 - Servicios de apoyo administrativo, traducción, fotocopiado e impresión	-	230,000.00	230,000.00	230,000.00	230,000.00	230,000.00	230,000.00	Sin Contratos	Sin Proyectos	N/A	N/A	Validado	
Querétaro	Gobierno de la Entidad	Partida genérica	2018	FEDERALES (APORTACIONES, SUBSIDIOS Y CONVENIOS)	Educación Pública	11	Fortalecimiento de la Calidad Educativa	S267	Programa Fortalecimiento de la Calidad Educativa Tipo	UNIDAD DE SERVICIOS PARA LA EDUCACION BASICA DEL ESTADO DE QUERETARO			1- Gasto corriente	261 - Combustibles, lubricantes y aditivos	-	20,937.82	-	-	-	-	-	Sin Contratos	Sin Proyectos	N/A	N/A	Validado	
Querétaro	Gobierno de la Entidad	Partida genérica	2018	FEDERALES (APORTACIONES, SUBSIDIOS Y CONVENIOS)	Educación Pública	11	Fortalecimiento de la Calidad Educativa	S267	Programa Fortalecimiento de la Calidad Educativa Tipo	UNIDAD DE SERVICIOS PARA LA EDUCACION BASICA DEL ESTADO DE QUERETARO			1- Gasto corriente	221 - Productos alimenticios para personas	319,904.00	72,368.08	40,520.00	40,520.00	40,520.00	40,520.00	40,520.00	Sin Contratos	Sin Proyectos	N/A	N/A	Validado	
Querétaro	Gobierno de la Entidad	Partida genérica	2018	FEDERALES (APORTACIONES, SUBSIDIOS Y CONVENIOS)	Educación Pública	11	Fortalecimiento de la Calidad Educativa	S267	Programa Fortalecimiento de la Calidad Educativa Tipo	UNIDAD DE SERVICIOS PARA LA EDUCACION BASICA DEL ESTADO DE QUERETARO			1- Gasto corriente	382 - Gastos de orden social y cultural	1,632,388.00	251,389.80	239,437.80	239,437.80	239,437.80	239,437.80	239,437.80	Sin Contratos	Sin Proyectos	N/A	N/A	Validado	
Querétaro	Gobierno de la Entidad	Partida genérica	2018	FEDERALES (APORTACIONES, SUBSIDIOS Y CONVENIOS)	Educación Pública	11	Fortalecimiento de la Calidad Educativa	S267	Programa Fortalecimiento de la Calidad Educativa Tipo	UNIDAD DE SERVICIOS PARA LA EDUCACION BASICA DEL ESTADO DE QUERETARO			1- Gasto corriente	211 - Materiales, útiles y equipos menores de oficina	135,533.00	220,376.23	-	-	-	-	-	Sin Contratos	Sin Proyectos	N/A	N/A	Validado	
Querétaro	Gobierno de la Entidad	Partida genérica	2018	FEDERALES (APORTACIONES, SUBSIDIOS Y CONVENIOS)	Educación Pública	11	Fortalecimiento de la Calidad Educativa	S267	Programa Fortalecimiento de la Calidad Educativa Tipo	UNIDAD DE SERVICIOS PARA LA EDUCACION BASICA DEL ESTADO DE QUERETARO			1- Gasto corriente	333 - Servicios de consultoría administrativa, procesos, técnica y en tecnologías de la información	50,000.00	-	-	-	-	-	-	Sin Contratos	Sin Proyectos	N/A	N/A	Validado	
Querétaro	Gobierno de la Entidad	Partida genérica	2018	FEDERALES (APORTACIONES, SUBSIDIOS Y CONVENIOS)	Educación Pública	11	Fortalecimiento de la Calidad Educativa	S267	Programa Fortalecimiento de la Calidad Educativa Tipo	UNIDAD DE SERVICIOS PARA LA EDUCACION BASICA DEL ESTADO DE QUERETARO			1- Gasto corriente	212 - Materiales y útiles de impresión y reproducción	30,400.00	-	-	-	-	-	-	Sin Contratos	Sin Proyectos	N/A	N/A	Validado	
Querétaro	Gobierno de la Entidad	Partida genérica	2018	FEDERALES (APORTACIONES, SUBSIDIOS Y CONVENIOS)	Educación Pública	11	Fortalecimiento de la Calidad Educativa	S267	Programa Fortalecimiento de la Calidad Educativa Tipo	UNIDAD DE SERVICIOS PARA LA EDUCACION BASICA DEL ESTADO DE QUERETARO			1- Gasto corriente	214 - Materiales, útiles y equipos menores de tecnologías de la información y comunicaciones	284,280.00	-	-	-	-	-	-	Sin Contratos	Sin Proyectos	N/A	N/A	Validado	
Querétaro	Gobierno de la Entidad	Partida genérica	2018	FEDERALES (APORTACIONES, SUBSIDIOS Y CONVENIOS)	Educación Pública	11	Fortalecimiento de la Calidad Educativa	S267	Programa Fortalecimiento de la Calidad Educativa Tipo	UNIDAD DE SERVICIOS PARA LA EDUCACION BASICA DEL ESTADO DE QUERETARO			1- Gasto corriente	577 - Especies menores y de zoológico	3,499.00	-	-	-	-	-	-	Sin Contratos	Sin Proyectos	N/A	N/A	Validado	

Lic. Ricardo Salvador Ibaca Muñoz

Director de Administracion

USEBEQ

Rúbrica

SISTEMA DE RECURSOS FEDERALES TRANSFERIDOS

ENTIDAD: Querétaro
Dependencia UNIDAD DE SERVICIOS PARA LA EDUCACIÓN BÁSICA EN EL ESTADO DE QUERÉTARO
PERIODO: Informe Definitvo 2019

Entidad	Municipio	Tipo de Registro	Ciclo de Recurso	Tipo de Recurso	Descripción Ramo	Clave Ramo	Descripción Programa	Clave Programa	Programa Fondo Convenio - Específico	Dependencia Ejecutora	Rendimiento Financiero	Reintegro	Tipo de Gasto	Partida	Aprobado	Modificado	Recaudado (Ministrado)	Comprometido	Devengado	Ejercido	Pagado	Contratos	Proyectos	Pagado SHCP	Pagado EF	ESTATUS	Observaciones (Capturo)
Querétaro	Gobierno de la Entidad	Programa presupuestario	2018	FEDERALES (APORTACIONES, SUBSIDIOS Y CONVENIOS)	Educación Pública	11	Apoyos a centros y organizaciones de educación	U08D	Sin Especificar	Sin Especificar	9499217.14	0		Total del Programa Presupuestario	282,969,219.98	309,491,866.39	309,489,525.90	309,489,525.90	309,489,525.90	309,489,525.90	309,489,525.90			3024982 49.51	N/A		[{"Dependencia Ejecutora":"UN
Querétaro	Gobierno de la Entidad	Partida genérica	2018	FEDERALES (APORTACIONES, SUBSIDIOS Y CONVENIOS)	Educación Pública	11	Apoyos a centros y organizaciones de educación	U08D	Apoyos a centros y organizaciones de educación	UNIDAD DE SERVICIOS PARA LA EDUCACION BASICA DEL ESTADO DE QUERETARO			1 - Gasto corriente	152 - Indemnizaciones	5,908,089.47	7,738,902.93	7,738,902.93	7,738,902.93	7,738,902.93	7,738,902.93	7,738,902.93	Sin Contratos	Sin Proyectos	N/A	N/A	Validado	
Querétaro	Gobierno de la Entidad	Partida genérica	2018	FEDERALES (APORTACIONES, SUBSIDIOS Y CONVENIOS)	Educación Pública	11	Apoyos a centros y organizaciones de educación	U08D	Apoyos a centros y organizaciones de educación	UNIDAD DE SERVICIOS PARA LA EDUCACION BASICA DEL ESTADO DE QUERETARO			1 - Gasto corriente	132 - Primas de vacaciones, dominical y gratificación de fin de año	17,375,071.55	35,928,130.55	35,928,130.55	35,928,130.55	35,928,130.55	35,928,130.55	35,928,130.55	Sin Contratos	Sin Proyectos	N/A	N/A	Validado	
Querétaro	Gobierno de la Entidad	Partida genérica	2018	FEDERALES (APORTACIONES, SUBSIDIOS Y CONVENIOS)	Educación Pública	11	Apoyos a centros y organizaciones de educación	U08D	Apoyos a centros y organizaciones de educación	UNIDAD DE SERVICIOS PARA LA EDUCACION BASICA DEL ESTADO DE QUERETARO			1 - Gasto corriente	141 - Aportaciones de seguridad social	23,448,323.18	18,763,026.92	18,763,026.92	18,763,026.92	18,763,026.92	18,763,026.92	18,763,026.92	Sin Contratos	Sin Proyectos	N/A	N/A	Validado	
Querétaro	Gobierno de la Entidad	Partida genérica	2018	FEDERALES (APORTACIONES, SUBSIDIOS Y CONVENIOS)	Educación Pública	11	Apoyos a centros y organizaciones de educación	U08D	Apoyos a centros y organizaciones de educación	UNIDAD DE SERVICIOS PARA LA EDUCACION BASICA DEL ESTADO DE QUERETARO			1 - Gasto corriente	159 - Otras prestaciones sociales y económicas	1,058,817.25	857,318.83	857,318.83	857,318.83	857,318.83	857,318.83	857,318.83	Sin Contratos	Sin Proyectos	N/A	N/A	Validado	
Querétaro	Gobierno de la Entidad	Partida genérica	2018	FEDERALES (APORTACIONES, SUBSIDIOS Y CONVENIOS)	Educación Pública	11	Apoyos a centros y organizaciones de educación	U08D	Apoyos a centros y organizaciones de educación	UNIDAD DE SERVICIOS PARA LA EDUCACION BASICA DEL ESTADO DE QUERETARO			1 - Gasto corriente	171 - Estímulos	55,832,233.38	49,059,244.44	49,059,244.44	49,059,244.44	49,059,244.44	49,059,244.44	49,059,244.44	Sin Contratos	Sin Proyectos	N/A	N/A	Validado	
Querétaro	Gobierno de la Entidad	Partida genérica	2018	FEDERALES (APORTACIONES, SUBSIDIOS Y CONVENIOS)	Educación Pública	11	Apoyos a centros y organizaciones de educación	U08D	Apoyos a centros y organizaciones de educación	UNIDAD DE SERVICIOS PARA LA EDUCACION BASICA DEL ESTADO DE QUERETARO			1 - Gasto corriente	341 - Servicios financieros y bancarios	-	590.00	-	-	-	-	-	Sin Contratos	Sin Proyectos	N/A	N/A	Validado	
Querétaro	Gobierno de la Entidad	Partida genérica	2018	FEDERALES (APORTACIONES, SUBSIDIOS Y CONVENIOS)	Educación Pública	11	Apoyos a centros y organizaciones de educación	U08D	Apoyos a centros y organizaciones de educación	UNIDAD DE SERVICIOS PARA LA EDUCACION BASICA DEL ESTADO DE QUERETARO			1 - Gasto corriente	131 - Primas por años de servicios efectivos prestados	576,737.52	549,164.14	549,164.14	549,164.14	549,164.14	549,164.14	549,164.14	Sin Contratos	Sin Proyectos	N/A	N/A	Validado	
Querétaro	Gobierno de la Entidad	Partida genérica	2018	FEDERALES (APORTACIONES, SUBSIDIOS Y CONVENIOS)	Educación Pública	11	Apoyos a centros y organizaciones de educación	U08D	Apoyos a centros y organizaciones de educación	UNIDAD DE SERVICIOS PARA LA EDUCACION BASICA DEL ESTADO DE QUERETARO			1 - Gasto corriente	451 - Pensiones	7,598,483.75	24,331,086.65	24,331,086.65	24,331,086.65	24,331,086.65	24,331,086.65	24,331,086.65	Sin Contratos	Sin Proyectos	N/A	N/A	Validado	
Querétaro	Gobierno de la Entidad	Partida genérica	2018	FEDERALES (APORTACIONES, SUBSIDIOS Y CONVENIOS)	Educación Pública	11	Apoyos a centros y organizaciones de educación	U08D	Apoyos a centros y organizaciones de educación	UNIDAD DE SERVICIOS PARA LA EDUCACION BASICA DEL ESTADO DE QUERETARO			1 - Gasto corriente	134 - Compensaciones	50,213,174.42	52,104,811.93	52,104,811.93	52,104,811.93	52,104,811.93	52,104,811.93	52,104,811.93	Sin Contratos	Sin Proyectos	N/A	N/A	Validado	
Querétaro	Gobierno de la Entidad	Partida genérica	2018	FEDERALES (APORTACIONES, SUBSIDIOS Y CONVENIOS)	Educación Pública	11	Apoyos a centros y organizaciones de educación	U08D	Apoyos a centros y organizaciones de educación	UNIDAD DE SERVICIOS PARA LA EDUCACION BASICA DEL ESTADO DE QUERETARO			1 - Gasto corriente	121 - Honorarios asimilables a salarios	12,534,061.91	13,479,087.45	13,479,087.45	13,479,087.45	13,479,087.45	13,479,087.45	13,479,087.45	Sin Contratos	Sin Proyectos	N/A	N/A	Validado	
Querétaro	Gobierno de la Entidad	Partida genérica	2018	FEDERALES (APORTACIONES, SUBSIDIOS Y CONVENIOS)	Educación Pública	11	Apoyos a centros y organizaciones de educación	U08D	Apoyos a centros y organizaciones de educación	UNIDAD DE SERVICIOS PARA LA EDUCACION BASICA DEL ESTADO DE QUERETARO			1 - Gasto corriente	143 - Aportaciones al sistema para el retiro	786,501.73	-	-	-	-	-	-	Sin Contratos	Sin Proyectos	N/A	N/A	Validado	
Querétaro	Gobierno de la Entidad	Partida genérica	2018	FEDERALES (APORTACIONES, SUBSIDIOS Y CONVENIOS)	Educación Pública	11	Apoyos a centros y organizaciones de educación	U08D	Apoyos a centros y organizaciones de educación	UNIDAD DE SERVICIOS PARA LA EDUCACION BASICA DEL ESTADO DE QUERETARO			1 - Gasto corriente	113 - Sueldos base al personal permanente	94,812,984.51	84,309,991.43	84,308,240.94	84,308,240.94	84,308,240.94	84,308,240.94	84,308,240.94	Sin Contratos	Sin Proyectos	N/A	N/A	Validado	
Querétaro	Gobierno de la Entidad	Partida genérica	2018	FEDERALES (APORTACIONES, SUBSIDIOS Y CONVENIOS)	Educación Pública	11	Apoyos a centros y organizaciones de educación	U08D	Apoyos a centros y organizaciones de educación	UNIDAD DE SERVICIOS PARA LA EDUCACION BASICA DEL ESTADO DE QUERETARO			1 - Gasto corriente	154 - Prestaciones contractuales	11,915,310.50	21,014,596.57	21,014,596.57	21,014,596.57	21,014,596.57	21,014,596.57	21,014,596.57	Sin Contratos	Sin Proyectos	N/A	N/A	Validado	
Querétaro	Gobierno de la Entidad	Partida genérica	2018	FEDERALES (APORTACIONES, SUBSIDIOS Y CONVENIOS)	Educación Pública	11	Apoyos a centros y organizaciones de educación	U08D	Apoyos a centros y organizaciones de educación	UNIDAD DE SERVICIOS PARA LA EDUCACION BASICA DEL ESTADO DE QUERETARO			1 - Gasto corriente	122 - Sueldos base al personal eventual	250,266.22	251,623.42	251,623.42	251,623.42	251,623.42	251,623.42	251,623.42	Sin Contratos	Sin Proyectos	N/A	N/A	Validado	
Querétaro	Gobierno de la Entidad	Partida genérica	2018	FEDERALES (APORTACIONES, SUBSIDIOS Y CONVENIOS)	Educación Pública	11	Apoyos a centros y organizaciones de educación	U08D	Apoyos a centros y organizaciones de educación	UNIDAD DE SERVICIOS PARA LA EDUCACION BASICA DEL ESTADO DE QUERETARO			1 - Gasto corriente	144 - Aportaciones para seguros	659,214.59	1,104,291.13	1,104,291.13	1,104,291.13	1,104,291.13	1,104,291.13	1,104,291.13	Sin Contratos	Sin Proyectos	N/A	N/A	Validado	

Lic. Ricardo Salvador Baca Muñoz

Director de Administracion

USEBEQ

Rúbrica

SISTEMA DE RECURSOS FEDERALES TRANSFERIDOS

ENTIDAD: Querétaro
Dependencia UNIDAD DE SERVICIOS PARA LA EDUCACIÓN BÁSICA EN EL ESTADO DE QUERÉTARO
PERIODO: Informe Definitvo 2019

Entidad	Municipio	Tipo de Registro	Ciclo de Recurso	Tipo de Recurso	Descripción Ramo	Clave Ramo	Descripción Programa	Clave Programa	Programa Fondo Convenio - Específico	Dependencia Ejecutora	Rendimiento Financiero	Reintegro	Tipo de Gasto	Partida	Aprobado	Modificado	Recaudado (Ministrado)	Comprometido	Devengado	Ejercido	Pagado	Contratos	Proyectos	Pagado SHCP	Pagado EF	ESTATUS	Observaciones (Captura)
Querétaro	Gobierno de la Entidad	Programa presupuestario	2018	FEDERALES (APORTACIONES, SUBSIDIOS Y CONVENIOS)	Educación Pública	11	Programa para el Desarrollo Profesional Docente	S247	Sin Especificar	Sin Especificar	2026	2026		Total del Programa Presupuestario	4,793,899.00	11,411,155.84	11,395,910.44	11,395,910.44	11,395,910.44	11,395,910.44	11,395,910.44			29080918.44	N/A		
Querétaro	Gobierno de la Entidad	Partida genérica	2018	FEDERALES (APORTACIONES, SUBSIDIOS Y CONVENIOS)	Educación Pública	11	Programa para el Desarrollo Profesional Docente	S247	Programa para el Desarrollo Profesional Docente Tipo Basico 2018	UNIDAD DE SERVICIOS PARA LA EDUCACION BASICA DEL ESTADO DE QUERETARO			1- Gasto corriente	261 - Combustibles, lubricantes y aditivos	-	290.00	290.00	290.00	290.00	290.00	290.00	Sin Contratos	Sin Proyectos	N/A	N/A	Validado	
Querétaro	Gobierno de la Entidad	Partida genérica	2018	FEDERALES (APORTACIONES, SUBSIDIOS Y CONVENIOS)	Educación Pública	11	Programa para el Desarrollo Profesional Docente	S247	Programa para el Desarrollo Profesional Docente Tipo Basico 2018	UNIDAD DE SERVICIOS PARA LA EDUCACION BASICA DEL ESTADO DE QUERETARO			1- Gasto corriente	341 - Servicios financieros y bancarios	-	2,025.33	-	-	-	-	-	Sin Contratos	Sin Proyectos	N/A	N/A	Validado	
Querétaro	Gobierno de la Entidad	Partida genérica	2018	FEDERALES (APORTACIONES, SUBSIDIOS Y CONVENIOS)	Educación Pública	11	Programa para el Desarrollo Profesional Docente	S247	Programa para el Desarrollo Profesional Docente Tipo Basico 2018	UNIDAD DE SERVICIOS PARA LA EDUCACION BASICA DEL ESTADO DE QUERETARO			1- Gasto corriente	211 - Materiales, útiles y equipos menores de oficina	4,009.00	-	-	-	-	-	-	Sin Contratos	Sin Proyectos	N/A	N/A	Validado	
Querétaro	Gobierno de la Entidad	Partida genérica	2018	FEDERALES (APORTACIONES, SUBSIDIOS Y CONVENIOS)	Educación Pública	11	Programa para el Desarrollo Profesional Docente	S247	Programa para el Desarrollo Profesional Docente Tipo Basico 2018	UNIDAD DE SERVICIOS PARA LA EDUCACION BASICA DEL ESTADO DE QUERETARO			1- Gasto corriente	372 - Pasajes terrestres	462.00	-	-	-	-	-	-	Sin Contratos	Sin Proyectos	N/A	N/A	Validado	
Querétaro	Gobierno de la Entidad	Partida genérica	2018	FEDERALES (APORTACIONES, SUBSIDIOS Y CONVENIOS)	Educación Pública	11	Programa para el Desarrollo Profesional Docente	S247	Programa para el Desarrollo Profesional Docente Tipo Basico 2018	UNIDAD DE SERVICIOS PARA LA EDUCACION BASICA DEL ESTADO DE QUERETARO			1- Gasto corriente	322 - Arrendamiento de edificios	-	2,320.00	2,320.00	2,320.00	2,320.00	2,320.00	2,320.00	Sin Contratos	Sin Proyectos	N/A	N/A	Validado	
Querétaro	Gobierno de la Entidad	Partida genérica	2018	FEDERALES (APORTACIONES, SUBSIDIOS Y CONVENIOS)	Educación Pública	11	Programa para el Desarrollo Profesional Docente	S247	Programa para el Desarrollo Profesional Docente Tipo Basico 2018	UNIDAD DE SERVICIOS PARA LA EDUCACION BASICA DEL ESTADO DE QUERETARO			1- Gasto corriente	221 - Productos alimenticios para personas	49,670.00	97,219.42	97,219.42	97,219.42	97,219.42	97,219.42	97,219.42	Sin Contratos	Sin Proyectos	N/A	N/A	Validado	
Querétaro	Gobierno de la Entidad	Partida genérica	2018	FEDERALES (APORTACIONES, SUBSIDIOS Y CONVENIOS)	Educación Pública	11	Programa para el Desarrollo Profesional Docente	S247	Programa para el Desarrollo Profesional Docente Tipo Basico 2018	UNIDAD DE SERVICIOS PARA LA EDUCACION BASICA DEL ESTADO DE QUERETARO			1- Gasto corriente	382 - Gastos de orden social y cultural	34,359.00	142,054.04	142,054.04	142,054.04	142,054.04	142,054.04	142,054.04	Sin Contratos	Sin Proyectos	N/A	N/A	Validado	
Querétaro	Gobierno de la Entidad	Partida genérica	2018	FEDERALES (APORTACIONES, SUBSIDIOS Y CONVENIOS)	Educación Pública	11	Programa para el Desarrollo Profesional Docente	S247	Programa para el Desarrollo Profesional Docente Tipo Basico 2018	UNIDAD DE SERVICIOS PARA LA EDUCACION BASICA DEL ESTADO DE QUERETARO			1- Gasto corriente	334 - Servicios de capacitación	4,694,756.00	11,123,902.25	11,115,901.70	11,115,901.70	11,115,901.70	11,115,901.70	11,115,901.70	Sin Contratos	Sin Proyectos	N/A	N/A	Validado	
Querétaro	Gobierno de la Entidad	Partida genérica	2018	FEDERALES (APORTACIONES, SUBSIDIOS Y CONVENIOS)	Educación Pública	11	Programa para el Desarrollo Profesional Docente	S247	Programa para el Desarrollo Profesional Docente Tipo Basico 2018	UNIDAD DE SERVICIOS PARA LA EDUCACION BASICA DEL ESTADO DE QUERETARO			1- Gasto corriente	336 - Servicios de apoyo administrativo, traducción, fotocopiado e impresión	6,821.00	-	-	-	-	-	-	Sin Contratos	Sin Proyectos	N/A	N/A	Validado	
Querétaro	Gobierno de la Entidad	Partida genérica	2018	FEDERALES (APORTACIONES, SUBSIDIOS Y CONVENIOS)	Educación Pública	11	Programa para el Desarrollo Profesional Docente	S247	Programa para el Desarrollo Profesional Docente Tipo Basico 2018	UNIDAD DE SERVICIOS PARA LA EDUCACION BASICA DEL ESTADO DE QUERETARO			1- Gasto corriente	375 - Viáticos en el país	3,822.00	43,344.80	38,125.28	38,125.28	38,125.28	38,125.28	38,125.28	Sin Contratos	Sin Proyectos	N/A	N/A	Validado	

Lic. Ricardo Salvador Baca Muñoz

Director de Administracion

USEBEQ

Rúbrica

SISTEMA DE RECURSOS FEDERALES TRANSFERIDOS

ENTIDAD: Querétaro
Dependencia UNIDAD DE SERVICIOS PARA LA EDUCACIÓN BÁSICA EN EL ESTADO DE QUERÉTARO
PERIODO: Informe Definitvo 2019

Entidad	Municipio	Tipo de Registro	Ciclo de Recurso	Tipo de Recurso	Descripción Ramo	Clave Ramo	Descripción Programa	Clave Programa	Programa Fondo Convenio - Específico	Dependencia Ejecutora	Rendimiento Financiero	Reintegro	Tipo de Gasto	Partida	Aprobado	Modificado	Recaudado (Ministrado)	Comprometido	Devengado	Ejercido	Pagado	Contratos	Proyectos	Pagado SHCP	Pagado EF	ESTATUS	Observaciones (Captura)
Querétaro	Gobierno de la Entidad	Programa presupuestario	2019	FEDERALES (APORTACIONES, SUBSIDIOS Y CONVENIOS)	Educación Pública	11	Programa Nacional de Becas	S243	Sin Especificar	Sin Especificar	16	16		Total del Programa Presupuestario	652,305.33	652,305.33	652,305.33	652,305.33	652,305.33	652,305.33	652,305.33			N/A	N/A		
Querétaro	Gobierno de la Entidad	Partida genérica	2019	FEDERALES (APORTACIONES, SUBSIDIOS Y CONVENIOS)	Educación Pública	11	Programa Nacional de Becas	S243	Programa Nacional de Becas	UNIDAD DE SERVICIOS PARA LA EDUCACION BASICA DEL ESTADO DE QUERETARO			1- Gasto corriente	442 - Becas y otras ayudas para programas de capacitación	630,417.36	650,250.09	650,250.09	650,250.09	650,250.09	650,250.09	650,250.09	Sin Contratos	Sin Proyectos	N/A	N/A	Validado	
Querétaro	Gobierno de la Entidad	Partida genérica	2019	FEDERALES (APORTACIONES, SUBSIDIOS Y CONVENIOS)	Educación Pública	11	Programa Nacional de Becas	S243	Programa Nacional de Becas	UNIDAD DE SERVICIOS PARA LA EDUCACION BASICA DEL ESTADO DE QUERETARO			1- Gasto corriente	211- Materiales, útiles y equipos menores de oficina	2,631.12	-	-	-	-	-	-	Sin Contratos	Sin Proyectos	N/A	N/A	Validado	
Querétaro	Gobierno de la Entidad	Partida genérica	2019	FEDERALES (APORTACIONES, SUBSIDIOS Y CONVENIOS)	Educación Pública	11	Programa Nacional de Becas	S243	Programa Nacional de Becas	UNIDAD DE SERVICIOS PARA LA EDUCACION BASICA DEL ESTADO DE QUERETARO			1- Gasto corriente	375- Viáticos en el país	11,798.05	2,055.24	2,055.24	2,055.24	2,055.24	2,055.24	2,055.24	Sin Contratos	Sin Proyectos	N/A	N/A	Validado	
Querétaro	Gobierno de la Entidad	Partida genérica	2019	FEDERALES (APORTACIONES, SUBSIDIOS Y CONVENIOS)	Educación Pública	11	Programa Nacional de Becas	S243	Programa Nacional de Becas	UNIDAD DE SERVICIOS PARA LA EDUCACION BASICA DEL ESTADO DE QUERETARO			1- Gasto corriente	336- Servicios de apoyo administrativo, traducción, fotocopiado e impresión	7,458.80	-	-	-	-	-	-	Sin Contratos	Sin Proyectos	N/A	N/A	Validado	
Querétaro	Gobierno de la Entidad	Partida genérica	2019	FEDERALES (APORTACIONES, SUBSIDIOS Y CONVENIOS)	Educación Pública	11	Programa Nacional de Becas	S243	Programa Nacional de Becas	UNIDAD DE SERVICIOS PARA LA EDUCACION BASICA DEL ESTADO DE QUERETARO			1- Gasto corriente	341 - Servicios financieros y bancarios	-	-	-	-	-	-	-	Sin Contratos	Sin Proyectos	N/A	N/A	Validado	

Lic. Ricardo Salvador Baca Muñoz

Director de Administracion

USEBEQ

Rúbrica

SISTEMA DE RECURSOS FEDERALES TRANSFERIDOS

ENTIDAD: Querétaro
Dependencia UNIDAD DE SERVICIOS PARA LA EDUCACIÓN BÁSICA EN EL ESTADO DE QUERÉTARO
PERIODO: Informe Definitvo 2019

Entidad	Municipio	Tipo de Registro	Ciclo de Recurso	Tipo de Recurso	Descripción Ramo	Clave Ramo	Descripción Programa	Clave Programa	Programa Fondo Convenio - Específico	Dependencia Ejecutora	Rendimiento Financiero	Reintegro	Tipo de Gasto	Partida	Aprobado	Modificado	Recaudado (Ministrado)	Comprometido	Devengado	Ejercido	Pagado	Contratos	Proyectos	Pagado SHCP	Pagado EF	ESTATUS	Observaciones (Captura)
Querétaro	Gobierno de la Entidad	Programa presupuestario	2019	FEDERALES (APORTACIONES, SUBSIDIOS Y CONVENIOS)	Educación Pública	11	Fortalecimiento de la Calidad Educativa	S267	Sin Especificar	Sin Especificar	259	259		Total del Programa Presupuestario	2,506,107.17	2,115,088.62	2,115,088.62	2,115,088.62	2,115,038.62	2,115,088.62	2,115,038.62			2115038.62	N/A		[{"Dependencia Ejecutora":"UN
Querétaro	Gobierno de la Entidad	Partida genérica	2019	FEDERALES (APORTACIONES, SUBSIDIOS Y CONVENIOS)	Educación Pública	11	Fortalecimiento de la Calidad Educativa	S267	Programa Fortalecimiento de la Calidad Educativa Tipo Basico 2019	UNIDAD DE SERVICIOS PARA LA EDUCACION BASICA DEL ESTADO DE QUERETARO			1 - Gasto corriente	221 - Productos alimenticios para personas	40,520.00	1,800.00	1,800.00	1,800.00	1,800.00	1,800.00	1,800.00	Sin Contratos	Sin Proyectos	N/A	N/A	Validado	
Querétaro	Gobierno de la Entidad	Partida genérica	2019	FEDERALES (APORTACIONES, SUBSIDIOS Y CONVENIOS)	Educación Pública	11	Fortalecimiento de la Calidad Educativa	S267	Programa Fortalecimiento de la Calidad Educativa Tipo Basico 2019	UNIDAD DE SERVICIOS PARA LA EDUCACION BASICA DEL ESTADO DE QUERETARO			1 - Gasto corriente	372 - Pasajes terrestres	5,273.52	-	-	-	-	-	-	Sin Contratos	Sin Proyectos	N/A	N/A	Validado	
Querétaro	Gobierno de la Entidad	Partida genérica	2019	FEDERALES (APORTACIONES, SUBSIDIOS Y CONVENIOS)	Educación Pública	11	Fortalecimiento de la Calidad Educativa	S267	Programa Fortalecimiento de la Calidad Educativa Tipo Basico 2019	UNIDAD DE SERVICIOS PARA LA EDUCACION BASICA DEL ESTADO DE QUERETARO			1 - Gasto corriente	341 - Servicios financieros y bancarios	-	-	-	-	-	-	-	Sin Contratos	Sin Proyectos	N/A	N/A	Validado	
Querétaro	Gobierno de la Entidad	Partida genérica	2019	FEDERALES (APORTACIONES, SUBSIDIOS Y CONVENIOS)	Educación Pública	11	Fortalecimiento de la Calidad Educativa	S267	Programa Fortalecimiento de la Calidad Educativa Tipo Basico 2019	UNIDAD DE SERVICIOS PARA LA EDUCACION BASICA DEL ESTADO DE QUERETARO			1 - Gasto corriente	323 - Arrendamiento de mobiliario y equipo de administración, educacional y recreativo	1,194.80	-	-	-	-	-	-	Sin Contratos	Sin Proyectos	N/A	N/A	Validado	
Querétaro	Gobierno de la Entidad	Partida genérica	2019	FEDERALES (APORTACIONES, SUBSIDIOS Y CONVENIOS)	Educación Pública	11	Fortalecimiento de la Calidad Educativa	S267	Programa Fortalecimiento de la Calidad Educativa Tipo Basico 2019	UNIDAD DE SERVICIOS PARA LA EDUCACION BASICA DEL ESTADO DE QUERETARO			1 - Gasto corriente	334 - Servicios de capacitación	790,077.07	1,538,317.00	1,538,317.00	1,538,317.00	1,538,317.00	1,538,317.00	1,538,317.00	Sin Contratos	Sin Proyectos	N/A	N/A	Validado	
Querétaro	Gobierno de la Entidad	Partida genérica	2019	FEDERALES (APORTACIONES, SUBSIDIOS Y CONVENIOS)	Educación Pública	11	Fortalecimiento de la Calidad Educativa	S267	Programa Fortalecimiento de la Calidad Educativa Tipo Basico 2019	UNIDAD DE SERVICIOS PARA LA EDUCACION BASICA DEL ESTADO DE QUERETARO			1 - Gasto corriente	336 - Servicios de apoyo administrativo, traducción, fotocopiado e impresión	230,000.00	-	-	-	-	-	-	Sin Contratos	Sin Proyectos	N/A	N/A	Validado	
Querétaro	Gobierno de la Entidad	Partida genérica	2019	FEDERALES (APORTACIONES, SUBSIDIOS Y CONVENIOS)	Educación Pública	11	Fortalecimiento de la Calidad Educativa	S267	Programa Fortalecimiento de la Calidad Educativa Tipo Basico 2019	UNIDAD DE SERVICIOS PARA LA EDUCACION BASICA DEL ESTADO DE QUERETARO			1 - Gasto corriente	443 - Ayudas sociales a instituciones de enseñanza	1,172,835.70	431,112.56	431,112.56	431,112.56	431,112.56	431,112.56	431,112.56	Sin Contratos	Sin Proyectos	N/A	N/A	Validado	
Querétaro	Gobierno de la Entidad	Partida genérica	2019	FEDERALES (APORTACIONES, SUBSIDIOS Y CONVENIOS)	Educación Pública	11	Fortalecimiento de la Calidad Educativa	S267	Programa Fortalecimiento de la Calidad Educativa Tipo Basico 2019	UNIDAD DE SERVICIOS PARA LA EDUCACION BASICA DEL ESTADO DE QUERETARO			1 - Gasto corriente	375 - Viáticos en el país	26,768.28	98,946.06	98,946.06	98,946.06	98,946.06	98,946.06	98,946.06	Sin Contratos	Sin Proyectos	N/A	N/A	Validado	
Querétaro	Gobierno de la Entidad	Partida genérica	2019	FEDERALES (APORTACIONES, SUBSIDIOS Y CONVENIOS)	Educación Pública	11	Fortalecimiento de la Calidad Educativa	S267	Programa Fortalecimiento de la Calidad Educativa Tipo Basico 2019	UNIDAD DE SERVICIOS PARA LA EDUCACION BASICA DEL ESTADO DE QUERETARO			1 - Gasto corriente	325 - Arrendamiento de equipo de transporte	-	26,158.00	26,158.00	26,158.00	26,158.00	26,158.00	26,158.00	Sin Contratos	Sin Proyectos	N/A	N/A	Validado	
Querétaro	Gobierno de la Entidad	Partida genérica	2019	FEDERALES (APORTACIONES, SUBSIDIOS Y CONVENIOS)	Educación Pública	11	Fortalecimiento de la Calidad Educativa	S267	Programa Fortalecimiento de la Calidad Educativa Tipo Basico 2019	UNIDAD DE SERVICIOS PARA LA EDUCACION BASICA DEL ESTADO DE QUERETARO			1 - Gasto corriente	382 - Gastos de orden social y cultural	239,437.80	18,705.00	18,705.00	18,705.00	18,705.00	18,705.00	18,705.00	Sin Contratos	Sin Proyectos	N/A	N/A	Validado	

Lic. Ricardo Salvador Baca Muñoz

Director de Administracion

USEBEQ

Rúbrica

SISTEMA DE RECURSOS FEDERALES TRANSFERIDOS

ENTIDAD: Querétaro
Dependencia UNIDAD DE SERVICIOS PARA LA EDUCACIÓN BÁSICA EN EL ESTADO DE QUERÉTARO
PERIODO: Informe Definitvo 2019

Entidad	Municipio	Tipo de Registro	Ciclo de Recurso	Tipo de Recurso	Descripci ón Ramo	Clave Ramo	Descripción Programa	Clave Programa	Programa Fondo Convenio - Específico	Dependencia Ejecutora	Rendimiento Financiero	Reintegro	Tipo de Gasto	Partida	Aprobado	Modificado	Recaudado (Ministrado)	Comprometido	Devengado	Ejercido	Pagado	Contratos	Proyectos	Pagado SHCP	Pagado EF	ESTATUS	Observaciones (Captura)
Querétaro	Gobierno de la Entidad	Programa presupuestario	2019	FEDERALES (APORTACIONES, SUBSIDIOS Y CONVENIOS)	Educación Pública	11	Programa para el Desarrollo Profesional Docente	S247	Sin Especificar	Sin Especificar	30163	30163		Total del Programa Presupuestario	4,852,341.07	4,833,912.83	4,833,912.83	4,833,912.83	4,833,912.88	4,833,912.88	4,833,912.83			1281005 3.61	N/A		[{"Dependencia Ejecutora":"UN
Querétaro	Gobierno de la Entidad	Partida genérica	2019	FEDERALES (APORTACIONES, SUBSIDIOS Y CONVENIOS)	Educación Pública	11	Programa para el Desarrollo Profesional Docente	S247	Programa para el Desarrollo Profesional Docente Tipo Basico 2019	UNIDAD DE SERVICIOS PARA LA EDUCACION BASICA DEL ESTADO DE QUERETARO			1 - Gasto corriente	334 - Servicios de capacitación	4,572,332.33	4,731,000.00	4,731,000.00	4,731,000.00	4,731,000.00	4,731,000.00	4,731,000.00	Sin Contratos	Sin Proyectos	N/A	N/A	Validado	
Querétaro	Gobierno de la Entidad	Partida genérica	2019	FEDERALES (APORTACIONES, SUBSIDIOS Y CONVENIOS)	Educación Pública	11	Programa para el Desarrollo Profesional Docente	S247	Programa para el Desarrollo Profesional Docente Tipo Basico 2019	UNIDAD DE SERVICIOS PARA LA EDUCACION BASICA DEL ESTADO DE QUERETARO			1 - Gasto corriente	382 - Gastos de orden social y cultural	142,054.04	-	-	-	-	-	-	Sin Contratos	Sin Proyectos	N/A	N/A	Validado	
Querétaro	Gobierno de la Entidad	Partida genérica	2019	FEDERALES (APORTACIONES, SUBSIDIOS Y CONVENIOS)	Educación Pública	11	Programa para el Desarrollo Profesional Docente	S247	Programa para el Desarrollo Profesional Docente Tipo Basico 2019	UNIDAD DE SERVICIOS PARA LA EDUCACION BASICA DEL ESTADO DE QUERETARO			1 - Gasto corriente	341 - Servicios financieros y bancarios	-	-	-	-	-	-	-	Sin Contratos	Sin Proyectos	N/A	N/A	Validado	
Querétaro	Gobierno de la Entidad	Partida genérica	2019	FEDERALES (APORTACIONES, SUBSIDIOS Y CONVENIOS)	Educación Pública	11	Programa para el Desarrollo Profesional Docente	S247	Programa para el Desarrollo Profesional Docente Tipo Basico 2019	UNIDAD DE SERVICIOS PARA LA EDUCACION BASICA DEL ESTADO DE QUERETARO			1 - Gasto corriente	336 - Servicios de apoyo administrativo, traducción, fotocopiado e impresión	-	1,879.20	1,879.20	1,879.20	1,879.20	1,879.20	1,879.20	Sin Contratos	Sin Proyectos	N/A	N/A	Validado	
Querétaro	Gobierno de la Entidad	Partida genérica	2019	FEDERALES (APORTACIONES, SUBSIDIOS Y CONVENIOS)	Educación Pública	11	Programa para el Desarrollo Profesional Docente	S247	Programa para el Desarrollo Profesional Docente Tipo Basico 2019	UNIDAD DE SERVICIOS PARA LA EDUCACION BASICA DEL ESTADO DE QUERETARO			1 - Gasto corriente	375 - Viáticos en el país	38,125.28	70,439.50	70,439.50	70,439.50	70,439.50	70,439.50	70,439.50	Sin Contratos	Sin Proyectos	N/A	N/A	Validado	
Querétaro	Gobierno de la Entidad	Partida genérica	2019	FEDERALES (APORTACIONES, SUBSIDIOS Y CONVENIOS)	Educación Pública	11	Programa para el Desarrollo Profesional Docente	S247	Programa para el Desarrollo Profesional Docente Tipo Basico 2019	UNIDAD DE SERVICIOS PARA LA EDUCACION BASICA DEL ESTADO DE QUERETARO			1 - Gasto corriente	322 - Arrendamiento de edificios	2,320.00	-	-	-	-	-	-	Sin Contratos	Sin Proyectos	N/A	N/A	Validado	
Querétaro	Gobierno de la Entidad	Partida genérica	2019	FEDERALES (APORTACIONES, SUBSIDIOS Y CONVENIOS)	Educación Pública	11	Programa para el Desarrollo Profesional Docente	S247	Programa para el Desarrollo Profesional Docente Tipo Basico 2019	UNIDAD DE SERVICIOS PARA LA EDUCACION BASICA DEL ESTADO DE QUERETARO			1 - Gasto corriente	261 - Combustibles, lubricantes y aditivos	290.00	30,594.13	30,594.13	30,594.13	30,594.13	30,594.13	30,594.13	Sin Contratos	Sin Proyectos	N/A	N/A	Validado	
Querétaro	Gobierno de la Entidad	Partida genérica	2019	FEDERALES (APORTACIONES, SUBSIDIOS Y CONVENIOS)	Educación Pública	11	Programa para el Desarrollo Profesional Docente	S247	Programa para el Desarrollo Profesional Docente Tipo Basico 2019	UNIDAD DE SERVICIOS PARA LA EDUCACION BASICA DEL ESTADO DE QUERETARO			1 - Gasto corriente	221 - Productos alimenticios para personas	97,219.42	-	-	-	-	-	-	Sin Contratos	Sin Proyectos	N/A	N/A	Validado	

Lic. Ricardo Salvador Baca Muñoz

Director de Administracion

USEBEQ

Rúbrica

SISTEMA DE RECURSOS FEDERALES TRANSFERIDOS

ENTIDAD: Querétaro
Dependencia UNIDAD DE SERVICIOS PARA LA EDUCACIÓN BÁSICA EN EL ESTADO DE QUERÉTARO
PERIODO: Informe Definitivo 2019

Entidad	Municipio	Tipo de Registro	Ciclo de Recurso	Tipo de Recurso	Descripción Ramo	Clave Ramo	Descripción Programa	Clave Programa	Programa Fondo Convenio - Específico	Dependencia Ejecutora	Rendimiento Financiero	Reintegro	Tipo de Gasto	Partida	Aprobado	Modificado	Recaudado (Ministrado)	Comprometido	Devengado	Ejercido	Pagado	Contratos	Proyectos	Pagado SHCP	Pagado EF	ESTATUS	Observaciones (Capítulo)
Querétaro	Gobierno de la Entidad	Programa presupuestario	2019	FEDERALES (APORTACIONES, SUBSIDIOS Y CONVENIOS)	Educación Pública	11	Escuelas de Tiempo Completo	5221	Sin Especificar	Sin Especificar	3454	3454		Total del Programa Presupuestario	124,498,996.98	125,513,515.99	125,513,515.99	125,513,515.99	125,513,515.99	125,513,515.99	125,513,515.99			125513515.99	N/A		
Querétaro	Gobierno de la Entidad	Partida genérica	2019	FEDERALES (APORTACIONES, SUBSIDIOS Y CONVENIOS)	Educación Pública	11	Escuelas de Tiempo Completo	5221	Programa escuelas de Tiempo Completo 2019	UNIDAD DE SERVICIOS PARA LA EDUCACION BASICA DEL ESTADO DE QUERETARO			1 - Gasto corriente	333 - Servicios de consultoría administrativa, procesos, técnicay en tecnologías de la información	730,616.55	1,959,222.82	1,959,222.82	1,959,222.82	1,959,222.82	1,959,222.82	1,959,222.82	Sin Contratos	Sin Proyectos	N/A	N/A	Validado	
Querétaro	Gobierno de la Entidad	Partida genérica	2019	FEDERALES (APORTACIONES, SUBSIDIOS Y CONVENIOS)	Educación Pública	11	Escuelas de Tiempo Completo	5221	Programa escuelas de Tiempo Completo 2019	UNIDAD DE SERVICIOS PARA LA EDUCACION BASICA DEL ESTADO DE QUERETARO			1 - Gasto corriente	351 - Conservación y mantenimiento menor de inmuebles	5,500,000.00	6,573,821.91	6,573,821.91	6,573,821.91	6,573,821.91	6,573,821.91	6,573,821.91	Sin Contratos	Sin Proyectos	N/A	N/A	Validado	
Querétaro	Gobierno de la Entidad	Partida genérica	2019	FEDERALES (APORTACIONES, SUBSIDIOS Y CONVENIOS)	Educación Pública	11	Escuelas de Tiempo Completo	5221	Programa escuelas de Tiempo Completo 2019	UNIDAD DE SERVICIOS PARA LA EDUCACION BASICA DEL ESTADO DE QUERETARO			1 - Gasto corriente	341 - Servicios financieros y bancarios	-	116.00	116.00	116.00	116.00	116.00	116.00	Sin Contratos	Sin Proyectos	N/A	N/A	Validado	
Querétaro	Gobierno de la Entidad	Partida genérica	2019	FEDERALES (APORTACIONES, SUBSIDIOS Y CONVENIOS)	Educación Pública	11	Escuelas de Tiempo Completo	5221	Programa escuelas de Tiempo Completo 2019	UNIDAD DE SERVICIOS PARA LA EDUCACION BASICA DEL ESTADO DE QUERETARO			1 - Gasto corriente	261 - Combustibles, lubricantes y aditivos	6,400,000.00	845,157.88	845,157.88	845,157.88	845,157.88	845,157.88	845,157.88	Sin Contratos	Sin Proyectos	N/A	N/A	Validado	
Querétaro	Gobierno de la Entidad	Partida genérica	2019	FEDERALES (APORTACIONES, SUBSIDIOS Y CONVENIOS)	Educación Pública	11	Escuelas de Tiempo Completo	5221	Programa escuelas de Tiempo Completo 2019	UNIDAD DE SERVICIOS PARA LA EDUCACION BASICA DEL ESTADO DE QUERETARO			1 - Gasto corriente	334 - Servicios de capacitación	4,000,000.00	4,713,068.00	4,713,068.00	4,713,068.00	4,713,068.00	4,713,068.00	4,713,068.00	Sin Contratos	Sin Proyectos	N/A	N/A	Validado	
Querétaro	Gobierno de la Entidad	Partida genérica	2019	FEDERALES (APORTACIONES, SUBSIDIOS Y CONVENIOS)	Educación Pública	11	Escuelas de Tiempo Completo	5221	Programa escuelas de Tiempo Completo 2019	UNIDAD DE SERVICIOS PARA LA EDUCACION BASICA DEL ESTADO DE QUERETARO			1 - Gasto corriente	216 - Material de limpieza	-	62,809.69	62,809.69	62,809.69	62,809.69	62,809.69	62,809.69	Sin Contratos	Sin Proyectos	N/A	N/A	Validado	
Querétaro	Gobierno de la Entidad	Partida genérica	2019	FEDERALES (APORTACIONES, SUBSIDIOS Y CONVENIOS)	Educación Pública	11	Escuelas de Tiempo Completo	5221	Programa escuelas de Tiempo Completo 2019	UNIDAD DE SERVICIOS PARA LA EDUCACION BASICA DEL ESTADO DE QUERETARO			1 - Gasto corriente	211 - Materiales, útiles y equipos menores de oficina	339,226.13	99,916.10	99,916.10	99,916.10	99,916.10	99,916.10	99,916.10	Sin Contratos	Sin Proyectos	N/A	N/A	Validado	
Querétaro	Gobierno de la Entidad	Partida genérica	2019	FEDERALES (APORTACIONES, SUBSIDIOS Y CONVENIOS)	Educación Pública	11	Escuelas de Tiempo Completo	5221	Programa escuelas de Tiempo Completo 2019	UNIDAD DE SERVICIOS PARA LA EDUCACION BASICA DEL ESTADO DE QUERETARO			1 - Gasto corriente	121 - Honorarios asimilables a salarios	970,459.08	1,293,558.20	1,293,558.20	1,293,558.20	1,293,558.20	1,293,558.20	1,293,558.20	Sin Contratos	Sin Proyectos	N/A	N/A	Validado	
Querétaro	Gobierno de la Entidad	Partida genérica	2019	FEDERALES (APORTACIONES, SUBSIDIOS Y CONVENIOS)	Educación Pública	11	Escuelas de Tiempo Completo	5221	Programa escuelas de Tiempo Completo 2019	UNIDAD DE SERVICIOS PARA LA EDUCACION BASICA DEL ESTADO DE QUERETARO			2 - Gasto de Inversión	512 - Muebles, excepto de oficina y estantería	-	17,411.60	17,411.60	17,411.60	17,411.60	17,411.60	17,411.60	Sin Contratos	Sin Proyectos	N/A	N/A	Validado	
Querétaro	Gobierno de la Entidad	Partida genérica	2019	FEDERALES (APORTACIONES, SUBSIDIOS Y CONVENIOS)	Educación Pública	11	Escuelas de Tiempo Completo	5221	Programa escuelas de Tiempo Completo 2019	UNIDAD DE SERVICIOS PARA LA EDUCACION BASICA DEL ESTADO DE QUERETARO			1 - Gasto corriente	375 - Viáticos en el país	230,979.93	68,999.22	68,999.22	68,999.22	68,999.22	68,999.22	68,999.22	Sin Contratos	Sin Proyectos	N/A	N/A	Validado	
Querétaro	Gobierno de la Entidad	Partida genérica	2019	FEDERALES (APORTACIONES, SUBSIDIOS Y CONVENIOS)	Educación Pública	11	Escuelas de Tiempo Completo	5221	Programa escuelas de Tiempo Completo 2019	UNIDAD DE SERVICIOS PARA LA EDUCACION BASICA DEL ESTADO DE QUERETARO			1 - Gasto corriente	214 - Materiales, útiles y equipos menores de tecnologías de la información y comunicaciones	-	-	-	-	-	-	-	Sin Contratos	Sin Proyectos	N/A	N/A	Validado	
Querétaro	Gobierno de la Entidad	Partida genérica	2019	FEDERALES (APORTACIONES, SUBSIDIOS Y CONVENIOS)	Educación Pública	11	Escuelas de Tiempo Completo	5221	Programa escuelas de Tiempo Completo 2019	UNIDAD DE SERVICIOS PARA LA EDUCACION BASICA DEL ESTADO DE QUERETARO			2 - Gasto de Inversión	569 - Otros equipos	-	37,324.86	37,324.86	37,324.86	37,324.86	37,324.86	37,324.86	Sin Contratos	Sin Proyectos	N/A	N/A	Validado	
Querétaro	Gobierno de la Entidad	Partida genérica	2019	FEDERALES (APORTACIONES, SUBSIDIOS Y CONVENIOS)	Educación Pública	11	Escuelas de Tiempo Completo	5221	Programa escuelas de Tiempo Completo 2019	UNIDAD DE SERVICIOS PARA LA EDUCACION BASICA DEL ESTADO DE QUERETARO			1 - Gasto corriente	221 - Productos alimenticios para personas	16,660,000.00	22,512,141.20	22,512,141.20	22,512,141.20	22,512,141.20	22,512,141.20	22,512,141.20	Sin Contratos	Sin Proyectos	N/A	N/A	Validado	
Querétaro	Gobierno de la Entidad	Partida genérica	2019	FEDERALES (APORTACIONES, SUBSIDIOS Y CONVENIOS)	Educación Pública	11	Escuelas de Tiempo Completo	5221	Programa escuelas de Tiempo Completo 2019	UNIDAD DE SERVICIOS PARA LA EDUCACION BASICA DEL ESTADO DE QUERETARO			1 - Gasto corriente	372 - Pasajes terrestres	92.00	-	-	-	-	-	-	Sin Contratos	Sin Proyectos	N/A	N/A	Validado	
Querétaro	Gobierno de la Entidad	Partida genérica	2019	FEDERALES (APORTACIONES, SUBSIDIOS Y CONVENIOS)	Educación Pública	11	Escuelas de Tiempo Completo	5221	Programa escuelas de Tiempo Completo 2019	UNIDAD DE SERVICIOS PARA LA EDUCACION BASICA DEL ESTADO DE QUERETARO			1 - Gasto corriente	323 - Arrendamiento de mobiliario y equipo de administración, educacional y recreativo	-	1,890.00	1,890.00	1,890.00	1,890.00	1,890.00	1,890.00	Sin Contratos	Sin Proyectos	N/A	N/A	Validado	
Querétaro	Gobierno de la Entidad	Partida genérica	2019	FEDERALES (APORTACIONES, SUBSIDIOS Y CONVENIOS)	Educación Pública	11	Escuelas de Tiempo Completo	5221	Programa escuelas de Tiempo Completo 2019	UNIDAD DE SERVICIOS PARA LA EDUCACION BASICA DEL ESTADO DE QUERETARO			1 - Gasto corriente	332 - Servicios de diseño, arquitectura, ingeniería y actividades relacionadas	2,000,000.00	-	-	-	-	-	-	Sin Contratos	Sin Proyectos	N/A	N/A	Validado	
Querétaro	Gobierno de la Entidad	Partida genérica	2019	FEDERALES (APORTACIONES, SUBSIDIOS Y CONVENIOS)	Educación Pública	11	Escuelas de Tiempo Completo	5221	Programa escuelas de Tiempo Completo 2019	UNIDAD DE SERVICIOS PARA LA EDUCACION BASICA DEL ESTADO DE QUERETARO			1 - Gasto corriente	249 - Otros materiales y artículos de construcción y reparación	1,800,000.00	1,277,781.76	1,277,781.76	1,277,781.76	1,277,781.76	1,277,781.76	1,277,781.76	Sin Contratos	Sin Proyectos	N/A	N/A	Validado	
Querétaro	Gobierno de la Entidad	Partida genérica	2019	FEDERALES (APORTACIONES, SUBSIDIOS Y CONVENIOS)	Educación Pública	11	Escuelas de Tiempo Completo	5221	Programa escuelas de Tiempo Completo 2019	UNIDAD DE SERVICIOS PARA LA EDUCACION BASICA DEL ESTADO DE QUERETARO			1 - Gasto corriente	273 - Artículos deportivos	-	98,577.57	98,577.57	98,577.57	98,577.57	98,577.57	98,577.57	Sin Contratos	Sin Proyectos	N/A	N/A	Validado	
Querétaro	Gobierno de la Entidad	Partida genérica	2019	FEDERALES (APORTACIONES, SUBSIDIOS Y CONVENIOS)	Educación Pública	11	Escuelas de Tiempo Completo	5221	Programa escuelas de Tiempo Completo 2019	UNIDAD DE SERVICIOS PARA LA EDUCACION BASICA DEL ESTADO DE QUERETARO			1 - Gasto corriente	247 - Artículos metálicos para la construcción	2,000,000.00	1,361,341.20	1,361,341.20	1,361,341.20	1,361,341.20	1,361,341.20	1,361,341.20	Sin Contratos	Sin Proyectos	N/A	N/A	Validado	
Querétaro	Gobierno de la Entidad	Partida genérica	2019	FEDERALES (APORTACIONES, SUBSIDIOS Y CONVENIOS)	Educación Pública	11	Escuelas de Tiempo Completo	5221	Programa escuelas de Tiempo Completo 2019	UNIDAD DE SERVICIOS PARA LA EDUCACION BASICA DEL ESTADO DE QUERETARO			1 - Gasto corriente	223 - Utensilios para el servicio de alimentación	-	54,222.21	54,222.21	54,222.21	54,222.21	54,222.21	54,222.21	Sin Contratos	Sin Proyectos	N/A	N/A	Validado	
Querétaro	Gobierno de la Entidad	Partida genérica	2019	FEDERALES (APORTACIONES, SUBSIDIOS Y CONVENIOS)	Educación Pública	11	Escuelas de Tiempo Completo	5221	Programa escuelas de Tiempo Completo 2019	UNIDAD DE SERVICIOS PARA LA EDUCACION BASICA DEL ESTADO DE QUERETARO			1 - Gasto corriente	271 - Vestuario y uniformes	-	911,799.00	911,799.00	911,799.00	911,799.00	911,799.00	911,799.00	Sin Contratos	Sin Proyectos	N/A	N/A	Validado	
Querétaro	Gobierno de la Entidad	Partida genérica	2019	FEDERALES (APORTACIONES, SUBSIDIOS Y CONVENIOS)	Educación Pública	11	Escuelas de Tiempo Completo	5221	Programa escuelas de Tiempo Completo 2019	UNIDAD DE SERVICIOS PARA LA EDUCACION BASICA DEL ESTADO DE QUERETARO			1 - Gasto corriente	242 - Cemento y productos de concreto	-	296,745.98	296,745.98	296,745.98	296,745.98	296,745.98	296,745.98	Sin Contratos	Sin Proyectos	N/A	N/A	Validado	
Querétaro	Gobierno de la Entidad	Partida genérica	2019	FEDERALES (APORTACIONES, SUBSIDIOS Y CONVENIOS)	Educación Pública	11	Escuelas de Tiempo Completo	5221	Programa escuelas de Tiempo Completo 2019	UNIDAD DE SERVICIOS PARA LA EDUCACION BASICA DEL ESTADO DE QUERETARO			1 - Gasto corriente	398 - Impuesto sobre nóminas y otros que se deriven de una relación laboral	2,755.58	1,295,716.87	1,295,716.87	1,295,716.87	1,295,716.87	1,295,716.87	1,295,716.87	Sin Contratos	Sin Proyectos	N/A	N/A	Validado	
Querétaro	Gobierno de la Entidad	Partida genérica	2019	FEDERALES (APORTACIONES, SUBSIDIOS Y CONVENIOS)	Educación Pública	11	Escuelas de Tiempo Completo	5221	Programa escuelas de Tiempo Completo 2019	UNIDAD DE SERVICIOS PARA LA EDUCACION BASICA DEL ESTADO DE QUERETARO			1 - Gasto corriente	217 - Materiales y útiles de enseñanza	-	932,981.07	932,981.07	932,981.07	932,981.07	932,981.07	932,981.07	Sin Contratos	Sin Proyectos	N/A	N/A	Validado	
Querétaro	Gobierno de la Entidad	Partida genérica	2019	FEDERALES (APORTACIONES, SUBSIDIOS Y CONVENIOS)	Educación Pública	11	Escuelas de Tiempo Completo	5221	Programa escuelas de Tiempo Completo 2019	UNIDAD DE SERVICIOS PARA LA EDUCACION BASICA DEL ESTADO DE QUERETARO			1 - Gasto corriente	336 - Servicios de apoyo administrativo, traducción, fotocopiado e impresión	800,000.00	779,913.90	779,913.90	779,913.90	779,913.90	779,913.90	779,913.90	Sin Contratos	Sin Proyectos	N/A	N/A	Validado	
Querétaro	Gobierno de la Entidad	Partida genérica	2019	FEDERALES (APORTACIONES, SUBSIDIOS Y CONVENIOS)	Educación Pública	11	Escuelas de Tiempo Completo	5221	Programa escuelas de Tiempo Completo 2019	UNIDAD DE SERVICIOS PARA LA EDUCACION BASICA DEL ESTADO DE QUERETARO			2 - Gasto de Inversión	511 - Muebles de oficina y estantería	1,000,000.00	107,010.00	107,010.00	107,010.00	107,010.00	107,010.00	107,010.00	Sin Contratos	Sin Proyectos	N/A	N/A	Validado	
Querétaro	Gobierno de la Entidad	Partida genérica	2019	FEDERALES (APORTACIONES, SUBSIDIOS Y CONVENIOS)	Educación Pública	11	Escuelas de Tiempo Completo	5221	Programa escuelas de Tiempo Completo 2019	UNIDAD DE SERVICIOS PARA LA EDUCACION BASICA DEL ESTADO DE QUERETARO			1 - Gasto corriente	248 - Materiales complementarios	3,000,000.00	1,496,255.00	1,496,255.00	1,496,255.00	1,496,255.00	1,496,255.00	1,496,255.00	Sin Contratos	Sin Proyectos	N/A	N/A	Validado	
Querétaro	Gobierno de la Entidad	Partida genérica	2019	FEDERALES (APORTACIONES, SUBSIDIOS Y CONVENIOS)	Educación Pública	11	Escuelas de Tiempo Completo	5221	Programa escuelas de Tiempo Completo 2019	UNIDAD DE SERVICIOS PARA LA EDUCACION BASICA DEL ESTADO DE QUERETARO			1 - Gasto corriente	443 - Ayudas sociales a instituciones de enseñanza	79,095,867.31	78,715,733.95	78,715,733.95	78,715,733.95	78,715,733.95	78,715,733.95	78,715,733.95	Sin Contratos	Sin Proyectos	N/A	N/A	Validado	

Lic. Ricardo Salvador Baca Muñoz

Director de Administracion

USEBEQ

Rúbrica

SISTEMA DE RECURSOS FEDERALES TRANSFERIDOS

ENTIDAD: Querétaro
Dependencia UNIDAD DE SERVICIOS PARA LA EDUCACIÓN BÁSICA EN EL ESTADO DE QUERÉTARO
PERIODO: Informe Definitvo 2019

Entidad	Municipio	Tipo de Registro	Ciclo de Recurso	Tipo de Recurso	Descripción Ramo	Clave Ramo	Descripción Programa	Clave Programa	Programa Fondo Convenio - Específico	Dependencia Ejecutora	Rendimiento Financiero	Reintegro	Tipo de Gasto	Partida	Aprobado	Modificado	Recaudado (Ministrado)	Comprometido	Devengado	Ejercido	Pagado	Contratos	Proyectos	Pagado SHCP	Pagado EF	ESTATUS	Observaciones (Captura)
Querétaro	Gobierno de la Entidad	Programa presupuestario	2019	FEDERALES (APORTACIONES, SUBSIDIOS Y CONVENIOS)	Educación Pública	11	Programa de Atención Directa a la Escuela	U082	Sin Especificar	Sin Especificar	0	0		Total del Programa Presupuestario	473,430.76	458,357.02	458,357.02	458,357.02	458,357.02	458,357.02	458,357.02			N/A	N/A		
Querétaro	Gobierno de la Entidad	Partida genérica	2019	FEDERALES (APORTACIONES, SUBSIDIOS Y CONVENIOS)	Educación Pública	11	Programa de Atención Directa a la Escuela	U082	Programa Reforma Educativa PRE 2018-2019	UNIDAD DE SERVICIOS PARA LA EDUCACION BASICA DEL ESTADO DE QUERETARO			1 - Gasto corriente	212 - Materiales y útiles de impresión y reproducción	17,260.80	-	-	-	-	-	-	Sin Contratos	Sin Proyectos	N/A	N/A	Validado	
Querétaro	Gobierno de la Entidad	Partida genérica	2019	FEDERALES (APORTACIONES, SUBSIDIOS Y CONVENIOS)	Educación Pública	11	Programa de Atención Directa a la Escuela	U082	Programa Reforma Educativa PRE 2018-2019	UNIDAD DE SERVICIOS PARA LA EDUCACION BASICA DEL ESTADO DE QUERETARO			1 - Gasto corriente	294 - Refacciones y accesorios menores de equipo de cómputo y tecnologías de la información	-	131,067.86	131,067.86	131,067.86	131,067.86	131,067.86	131,067.86	Sin Contratos	Sin Proyectos	N/A	N/A	Validado	
Querétaro	Gobierno de la Entidad	Partida genérica	2019	FEDERALES (APORTACIONES, SUBSIDIOS Y CONVENIOS)	Educación Pública	11	Programa de Atención Directa a la Escuela	U082	Programa Reforma Educativa PRE 2018-2019	UNIDAD DE SERVICIOS PARA LA EDUCACION BASICA DEL ESTADO DE QUERETARO			1 - Gasto corriente	217 - Materiales y útiles de enseñanza	-	-	-	-	-	-	-	Sin Contratos	Sin Proyectos	N/A	N/A	Validado	
Querétaro	Gobierno de la Entidad	Partida genérica	2019	FEDERALES (APORTACIONES, SUBSIDIOS Y CONVENIOS)	Educación Pública	11	Programa de Atención Directa a la Escuela	U082	Programa Reforma Educativa PRE 2018-2019	UNIDAD DE SERVICIOS PARA LA EDUCACION BASICA DEL ESTADO DE QUERETARO			1 - Gasto corriente	382 - Gastos de orden social y cultural	118,860.80	-	-	-	-	-	-	Sin Contratos	Sin Proyectos	N/A	N/A	Validado	
Querétaro	Gobierno de la Entidad	Partida genérica	2019	FEDERALES (APORTACIONES, SUBSIDIOS Y CONVENIOS)	Educación Pública	11	Programa de Atención Directa a la Escuela	U082	Programa Reforma Educativa PRE 2018-2019	UNIDAD DE SERVICIOS PARA LA EDUCACION BASICA DEL ESTADO DE QUERETARO			1 - Gasto corriente	121 - Honorarios asimilables a salarios	59,060.00	-	-	-	-	-	-	Sin Contratos	Sin Proyectos	N/A	N/A	Validado	
Querétaro	Gobierno de la Entidad	Partida genérica	2019	FEDERALES (APORTACIONES, SUBSIDIOS Y CONVENIOS)	Educación Pública	11	Programa de Atención Directa a la Escuela	U082	Programa Reforma Educativa PRE 2018-2019	UNIDAD DE SERVICIOS PARA LA EDUCACION BASICA DEL ESTADO DE QUERETARO			1 - Gasto corriente	341 - Servicios financieros y bancarios	-	-	-	-	-	-	-	Sin Contratos	Sin Proyectos	N/A	N/A	Validado	
Querétaro	Gobierno de la Entidad	Partida genérica	2019	FEDERALES (APORTACIONES, SUBSIDIOS Y CONVENIOS)	Educación Pública	11	Programa de Atención Directa a la Escuela	U082	Programa Reforma Educativa PRE 2018-2019	UNIDAD DE SERVICIOS PARA LA EDUCACION BASICA DEL ESTADO DE QUERETARO			1 - Gasto corriente	365 - Servicios de la industria fílmica, del sonido y del video	9,900.00	-	-	-	-	-	-	Sin Contratos	Sin Proyectos	N/A	N/A	Validado	
Querétaro	Gobierno de la Entidad	Partida genérica	2019	FEDERALES (APORTACIONES, SUBSIDIOS Y CONVENIOS)	Educación Pública	11	Programa de Atención Directa a la Escuela	U082	Programa Reforma Educativa PRE 2018-2019	UNIDAD DE SERVICIOS PARA LA EDUCACION BASICA DEL ESTADO DE QUERETARO			1 - Gasto corriente	331 - Servicios legales, de contabilidad, auditoría y relacionados	44,335.59	285,720.00	285,720.00	285,720.00	285,720.00	285,720.00	285,720.00	Sin Contratos	Sin Proyectos	N/A	N/A	Validado	
Querétaro	Gobierno de la Entidad	Partida genérica	2019	FEDERALES (APORTACIONES, SUBSIDIOS Y CONVENIOS)	Educación Pública	11	Programa de Atención Directa a la Escuela	U082	Programa Reforma Educativa PRE 2018-2019	UNIDAD DE SERVICIOS PARA LA EDUCACION BASICA DEL ESTADO DE QUERETARO			1 - Gasto corriente	211 - Materiales, útiles y equipos menores de oficina	82,141.51	149.00	149.00	149.00	149.00	149.00	149.00	Sin Contratos	Sin Proyectos	N/A	N/A	Validado	
Querétaro	Gobierno de la Entidad	Partida genérica	2019	FEDERALES (APORTACIONES, SUBSIDIOS Y CONVENIOS)	Educación Pública	11	Programa de Atención Directa a la Escuela	U082	Programa Reforma Educativa PRE 2018-2019	UNIDAD DE SERVICIOS PARA LA EDUCACION BASICA DEL ESTADO DE QUERETARO			1 - Gasto corriente	375 - Viáticos en el país	11,847.99	3,973.40	3,973.40	3,973.40	3,973.40	3,973.40	3,973.40	Sin Contratos	Sin Proyectos	N/A	N/A	Validado	
Querétaro	Gobierno de la Entidad	Partida genérica	2019	FEDERALES (APORTACIONES, SUBSIDIOS Y CONVENIOS)	Educación Pública	11	Programa de Atención Directa a la Escuela	U082	Programa Reforma Educativa PRE 2018-2019	UNIDAD DE SERVICIOS PARA LA EDUCACION BASICA DEL ESTADO DE QUERETARO			1 - Gasto corriente	372 - Pasajes terrestres	3,000.00	2,720.00	2,720.00	2,720.00	2,720.00	2,720.00	2,720.00	Sin Contratos	Sin Proyectos	N/A	N/A	Validado	
Querétaro	Gobierno de la Entidad	Partida genérica	2019	FEDERALES (APORTACIONES, SUBSIDIOS Y CONVENIOS)	Educación Pública	11	Programa de Atención Directa a la Escuela	U082	Programa Reforma Educativa PRE 2018-2019	UNIDAD DE SERVICIOS PARA LA EDUCACION BASICA DEL ESTADO DE QUERETARO			1 - Gasto corriente	221 - Productos alimenticios para personas	3,642.61	-	-	-	-	-	-	Sin Contratos	Sin Proyectos	N/A	N/A	Validado	
Querétaro	Gobierno de la Entidad	Partida genérica	2019	FEDERALES (APORTACIONES, SUBSIDIOS Y CONVENIOS)	Educación Pública	11	Programa de Atención Directa a la Escuela	U082	Programa Reforma Educativa PRE 2018-2019	UNIDAD DE SERVICIOS PARA LA EDUCACION BASICA DEL ESTADO DE QUERETARO			1 - Gasto corriente	336 - Servicios de apoyo administrativo, traducción, fotocopiado e impresión	24,396.04	-	-	-	-	-	-	Sin Contratos	Sin Proyectos	N/A	N/A	Validado	
Querétaro	Gobierno de la Entidad	Partida genérica	2019	FEDERALES (APORTACIONES, SUBSIDIOS Y CONVENIOS)	Educación Pública	11	Programa de Atención Directa a la Escuela	U082	Programa Reforma Educativa PRE 2018-2019	UNIDAD DE SERVICIOS PARA LA EDUCACION BASICA DEL ESTADO DE QUERETARO			1 - Gasto corriente	261 - Combustibles, lubricantes y aditivos	31,785.42	34,726.76	34,726.76	34,726.76	34,726.76	34,726.76	34,726.76	Sin Contratos	Sin Proyectos	N/A	N/A	Validado	
Querétaro	Gobierno de la Entidad	Partida genérica	2019	FEDERALES (APORTACIONES, SUBSIDIOS Y CONVENIOS)	Educación Pública	11	Programa de Atención Directa a la Escuela	U082	Programa Reforma Educativa PRE 2018-2019	UNIDAD DE SERVICIOS PARA LA EDUCACION BASICA DEL ESTADO DE QUERETARO			1 - Gasto corriente	383 - Congresos y convenciones	67,600.00	-	-	-	-	-	-	Sin Contratos	Sin Proyectos	N/A	N/A	Validado	

Lic. Ricardo Salvador Baca Muñoz

Director de Administracion

USEBEQ

Rúbrica

Dependencia UNIDAD DE SERVICIOS PARA LA EDUCACIÓN BÁSICA EN EL ESTADO DE QUERÉTARO
PERIODO: Informe Definitvo 2019

Entidad	Municipio	Tipo de Registro	Ciclo de Recurso	Tipo de Recurso	Descripción Ramo	Clave Ramo	Descripción Programa	Clave Programa	Programa Fondo Convenio - Especifico	Dependencia Ejecutora	Rendimiento Financiero	Reintegro	Tipo de Gasto	Partida	Aprobado	Modificado	Recaudado (Ministrado)	Comprometido	Devengado	Ejercido	Pagado	Contratos	Proyectos	Pagado SHCP	Pagado EF	ESTATUS	Observaciones (Captura)
Querétaro	Gobierno de la Entidad	Programa presupuestario	2019	FEDERALES (APORTACIONES, SUBSIDIOS Y CONVENIOS)	Educación Pública	11	Programa para la Inclusión y la Equidad Educativa	S244	Sin Especificar	Sin Especificar	148	148		Total del Programa Presupuestario	3,222,461.78	3,040,675.96	3,040,675.96	3,040,675.96	3,040,675.96	3,040,675.96	3,040,675.96			3040675.96	N/A		
Querétaro	Gobierno de la Entidad	Partida genérica	2019	FEDERALES (APORTACIONES, SUBSIDIOS Y CONVENIOS)	Educación Pública	11	Programa para la Inclusión y la Equidad Educativa	S244	Programa para la Inclusion y Equidad Educativa 2019	UNIDAD DE SERVICIOS PARA LA EDUCACION BASICA DEL ESTADO DE QUERETARO			1 - Gasto corriente	214 - Materiales, útiles y equipos menores de tecnologías de la información y comunicaciones	334,936.31	-	-	-	-	-	-	Sin Contratos	Sin Proyectos	N/A	N/A	Validado	
Querétaro	Gobierno de la Entidad	Partida genérica	2019	FEDERALES (APORTACIONES, SUBSIDIOS Y CONVENIOS)	Educación Pública	11	Programa para la Inclusión y la Equidad Educativa	S244	Programa para la Inclusion y Equidad Educativa 2019	UNIDAD DE SERVICIOS PARA LA EDUCACION BASICA DEL ESTADO DE QUERETARO			1 - Gasto corriente	398 - Impuesto sobre nóminas y otros que se deriven de una relación laboral	1,381.00	2,651.00	2,651.00	2,651.00	2,651.00	2,651.00	2,651.00	Sin Contratos	Sin Proyectos	N/A	N/A	Validado	
Querétaro	Gobierno de la Entidad	Partida genérica	2019	FEDERALES (APORTACIONES, SUBSIDIOS Y CONVENIOS)	Educación Pública	11	Programa para la Inclusión y la Equidad Educativa	S244	Programa para la Inclusion y Equidad Educativa 2019	UNIDAD DE SERVICIOS PARA LA EDUCACION BASICA DEL ESTADO DE QUERETARO			1 - Gasto corriente	336 - Servicios de apoyo administrativo, traducción, fotocopiado e impresión	30,650.62	3,232.23	3,232.23	3,232.23	3,232.23	3,232.23	3,232.23	Sin Contratos	Sin Proyectos	N/A	N/A	Validado	
Querétaro	Gobierno de la Entidad	Partida genérica	2019	FEDERALES (APORTACIONES, SUBSIDIOS Y CONVENIOS)	Educación Pública	11	Programa para la Inclusión y la Equidad Educativa	S244	Programa para la Inclusion y Equidad Educativa 2019	UNIDAD DE SERVICIOS PARA LA EDUCACION BASICA DEL ESTADO DE QUERETARO			1 - Gasto corriente	338 - Servicios de consultoría administrativa, procesos, técnica y en tecnologías de la información	514,990.08	361,155.20	361,155.20	361,155.20	361,155.20	361,155.20	361,155.20	Sin Contratos	Sin Proyectos	N/A	N/A	Validado	
Querétaro	Gobierno de la Entidad	Partida genérica	2019	FEDERALES (APORTACIONES, SUBSIDIOS Y CONVENIOS)	Educación Pública	11	Programa para la Inclusión y la Equidad Educativa	S244	Programa para la Inclusion y Equidad Educativa 2019	UNIDAD DE SERVICIOS PARA LA EDUCACION BASICA DEL ESTADO DE QUERETARO			1 - Gasto corriente	261 - Combustibles, lubricantes y aditivos	12,754.69	13,600.82	13,600.82	13,600.82	13,600.82	13,600.82	13,600.82	Sin Contratos	Sin Proyectos	N/A	N/A	Validado	
Querétaro	Gobierno de la Entidad	Partida genérica	2019	FEDERALES (APORTACIONES, SUBSIDIOS Y CONVENIOS)	Educación Pública	11	Programa para la Inclusión y la Equidad Educativa	S244	Programa para la Inclusion y Equidad Educativa 2019	UNIDAD DE SERVICIOS PARA LA EDUCACION BASICA DEL ESTADO DE QUERETARO			1 - Gasto corriente	271 - Vestuario y uniformes	11,310.00	-	-	-	-	-	-	Sin Contratos	Sin Proyectos	N/A	N/A	Validado	
Querétaro	Gobierno de la Entidad	Partida genérica	2019	FEDERALES (APORTACIONES, SUBSIDIOS Y CONVENIOS)	Educación Pública	11	Programa para la Inclusión y la Equidad Educativa	S244	Programa para la Inclusion y Equidad Educativa 2019	UNIDAD DE SERVICIOS PARA LA EDUCACION BASICA DEL ESTADO DE QUERETARO			1 - Gasto corriente	121 - Honorarios asimilables a salarios	50,277.52	132,569.38	132,569.38	132,569.38	132,569.38	132,569.38	132,569.38	Sin Contratos	Sin Proyectos	N/A	N/A	Validado	
Querétaro	Gobierno de la Entidad	Partida genérica	2019	FEDERALES (APORTACIONES, SUBSIDIOS Y CONVENIOS)	Educación Pública	11	Programa para la Inclusión y la Equidad Educativa	S244	Programa para la Inclusion y Equidad Educativa 2019	UNIDAD DE SERVICIOS PARA LA EDUCACION BASICA DEL ESTADO DE QUERETARO			1 - Gasto corriente	371 - Pasajes aéreos	-	7,802.00	7,802.00	7,802.00	7,802.00	7,802.00	7,802.00	Sin Contratos	Sin Proyectos	N/A	N/A	Validado	
Querétaro	Gobierno de la Entidad	Partida genérica	2019	FEDERALES (APORTACIONES, SUBSIDIOS Y CONVENIOS)	Educación Pública	11	Programa para la Inclusión y la Equidad Educativa	S244	Programa para la Inclusion y Equidad Educativa 2019	UNIDAD DE SERVICIOS PARA LA EDUCACION BASICA DEL ESTADO DE QUERETARO			1 - Gasto corriente	217 - Materiales y útiles de enseñanza	873,381.31	1,032,503.24	1,032,503.24	1,032,503.24	1,032,503.24	1,032,503.24	1,032,503.24	Sin Contratos	Sin Proyectos	N/A	N/A	Validado	
Querétaro	Gobierno de la Entidad	Partida genérica	2019	FEDERALES (APORTACIONES, SUBSIDIOS Y CONVENIOS)	Educación Pública	11	Programa para la Inclusión y la Equidad Educativa	S244	Programa para la Inclusion y Equidad Educativa 2019	UNIDAD DE SERVICIOS PARA LA EDUCACION BASICA DEL ESTADO DE QUERETARO			2 - Gasto de Inversión	515 - Equipo de cómputo y de tecnologías de la información	-	339,230.40	339,230.40	339,230.40	339,230.40	339,230.40	339,230.40	Sin Contratos	Sin Proyectos	N/A	N/A	Validado	
Querétaro	Gobierno de la Entidad	Partida genérica	2019	FEDERALES (APORTACIONES, SUBSIDIOS Y CONVENIOS)	Educación Pública	11	Programa para la Inclusión y la Equidad Educativa	S244	Programa para la Inclusion y Equidad Educativa 2019	UNIDAD DE SERVICIOS PARA LA EDUCACION BASICA DEL ESTADO DE QUERETARO			1 - Gasto corriente	211 - Materiales, útiles y equipos menores de oficina	42,972.67	17,304.14	17,304.14	17,304.14	17,304.14	17,304.14	17,304.14	Sin Contratos	Sin Proyectos	N/A	N/A	Validado	
Querétaro	Gobierno de la Entidad	Partida genérica	2019	FEDERALES (APORTACIONES, SUBSIDIOS Y CONVENIOS)	Educación Pública	11	Programa para la Inclusión y la Equidad Educativa	S244	Programa para la Inclusion y Equidad Educativa 2019	UNIDAD DE SERVICIOS PARA LA EDUCACION BASICA DEL ESTADO DE QUERETARO			1 - Gasto corriente	375 - Viáticos en el país	22,675.06	31,359.45	31,359.45	31,359.45	31,359.45	31,359.45	31,359.45	Sin Contratos	Sin Proyectos	N/A	N/A	Validado	
Querétaro	Gobierno de la Entidad	Partida genérica	2019	FEDERALES (APORTACIONES, SUBSIDIOS Y CONVENIOS)	Educación Pública	11	Programa para la Inclusión y la Equidad Educativa	S244	Programa para la Inclusion y Equidad Educativa 2019	UNIDAD DE SERVICIOS PARA LA EDUCACION BASICA DEL ESTADO DE QUERETARO			1 - Gasto corriente	372 - Pasajes terrestres	2,899.69	3,101.71	3,101.71	3,101.71	3,101.71	3,101.71	3,101.71	Sin Contratos	Sin Proyectos	N/A	N/A	Validado	
Querétaro	Gobierno de la Entidad	Partida genérica	2019	FEDERALES (APORTACIONES, SUBSIDIOS Y CONVENIOS)	Educación Pública	11	Programa para la Inclusión y la Equidad Educativa	S244	Programa para la Inclusion y Equidad Educativa 2019	UNIDAD DE SERVICIOS PARA LA EDUCACION BASICA DEL ESTADO DE QUERETARO			1 - Gasto corriente	334 - Servicios de capacitación	683,370.94	697,839.98	697,839.98	697,839.98	697,839.98	697,839.98	697,839.98	Sin Contratos	Sin Proyectos	N/A	N/A	Validado	
Querétaro	Gobierno de la Entidad	Partida genérica	2019	FEDERALES (APORTACIONES, SUBSIDIOS Y CONVENIOS)	Educación Pública	11	Programa para la Inclusión y la Equidad Educativa	S244	Programa para la Inclusion y Equidad Educativa 2019	UNIDAD DE SERVICIOS PARA LA EDUCACION BASICA DEL ESTADO DE QUERETARO			1 - Gasto corriente	221 - Productos alimenticios para personas	178,665.27	43,457.41	43,457.41	43,457.41	43,457.41	43,457.41	43,457.41	Sin Contratos	Sin Proyectos	N/A	N/A	Validado	
Querétaro	Gobierno de la Entidad	Partida genérica	2019	FEDERALES (APORTACIONES, SUBSIDIOS Y CONVENIOS)	Educación Pública	11	Programa para la Inclusión y la Equidad Educativa	S244	Programa para la Inclusion y Equidad Educativa 2019	UNIDAD DE SERVICIOS PARA LA EDUCACION BASICA DEL ESTADO DE QUERETARO			1 - Gasto corriente	325 - Arrendamiento de equipo de transporte	17,168.00	20,880.00	20,880.00	20,880.00	20,880.00	20,880.00	20,880.00	Sin Contratos	Sin Proyectos	N/A	N/A	Validado	
Querétaro	Gobierno de la Entidad	Partida genérica	2019	FEDERALES (APORTACIONES, SUBSIDIOS Y CONVENIOS)	Educación Pública	11	Programa para la Inclusión y la Equidad Educativa	S244	Programa para la Inclusion y Equidad Educativa 2019	UNIDAD DE SERVICIOS PARA LA EDUCACION BASICA DEL ESTADO DE QUERETARO			1 - Gasto corriente	341 - Servicios financieros y bancarios	-	-	-	-	-	-	-	Sin Contratos	Sin Proyectos	N/A	N/A	Validado	
Querétaro	Gobierno de la Entidad	Partida genérica	2019	FEDERALES (APORTACIONES, SUBSIDIOS Y CONVENIOS)	Educación Pública	11	Programa para la Inclusión y la Equidad Educativa	S244	Programa para la Inclusion y Equidad Educativa 2019	UNIDAD DE SERVICIOS PARA LA EDUCACION BASICA DEL ESTADO DE QUERETARO			1 - Gasto corriente	382 - Gastos de orden social y cultural	445,028.62	294,027.00	294,027.00	294,027.00	294,027.00	294,027.00	294,027.00	Sin Contratos	Sin Proyectos	N/A	N/A	Validado	
Querétaro	Gobierno de la Entidad	Partida genérica	2019	FEDERALES (APORTACIONES, SUBSIDIOS Y CONVENIOS)	Educación Pública	11	Programa para la Inclusión y la Equidad Educativa	S244	Programa para la Inclusion y Equidad Educativa 2019	UNIDAD DE SERVICIOS PARA LA EDUCACION BASICA DEL ESTADO DE QUERETARO			1 - Gasto corriente	215 - Material impreso e información digital	-	-	-	-	-	-	-	Sin Contratos	Sin Proyectos	N/A	N/A	Validado	
Querétaro	Gobierno de la Entidad	Partida genérica	2019	FEDERALES (APORTACIONES, SUBSIDIOS Y CONVENIOS)	Educación Pública	11	Programa para la Inclusión y la Equidad Educativa	S244	Programa para la Inclusion y Equidad Educativa 2019	UNIDAD DE SERVICIOS PARA LA EDUCACION BASICA DEL ESTADO DE QUERETARO			1 - Gasto corriente	294 - Refacciones y accesorios menores de equipo de cómputo y tecnologías de la información	-	39,962.00	39,962.00	39,962.00	39,962.00	39,962.00	39,962.00	Sin Contratos	Sin Proyectos	N/A	N/A	Validado	

Lic. Ricardo Salvador Baca Muñoz

Director de Administracion

USEBEQ

Rúbrica

SISTEMA DE RECURSOS FEDERALES TRANSFERIDOS

ENTIDAD: Querétaro
Dependencia UNIDAD DE SERVICIOS PARA LA EDUCACIÓN BÁSICA EN EL ESTADO DE QUERÉTARO
PERIODO: Informe Definitvo 2019

Entidad	Municipio	Tipo de Registro	Ciclo de Recurso	Tipo de Recurso	Descripción Ramo	Clave Ramo	Descripción Programa	Clave Programa	Programa Fondo Convenio - Específico	Dependencia Ejecutora	Rendimiento Financiero	Reintegro	Tipo de Gasto	Partida	Aprobado	Modificado	Recaudado (Ministrado)	Comprometido	Devengado	Ejercido	Pagado	Contratos	Proyectos	Pagado SHCP	Pagado EF	ESTATUS	Observaciones (Captura)
Querétaro	Gobierno de la Entidad	Programa presupuestario	2019	FEDERALES (APORTACIONES, SUBSIDIOS Y CONVENIOS)	Educación Pública	11	Programa Nacional de Convivencia Escolar	S271	Sin Especificar	Sin Especificar	222	222		Total del Programa Presupuestario	2,332,672.34	2,204,247.49	2,204,247.49	2,204,247.49	2,204,247.49	2,204,247.49	2,204,247.49			1885952.22	N/A		
Querétaro	Gobierno de la Entidad	Partida genérica	2019	FEDERALES (APORTACIONES, SUBSIDIOS Y CONVENIOS)	Educación Pública	11	Programa Nacional de Convivencia Escolar	S271	Programa Nacional de Convivencia Escolar 2019	UNIDAD DE SERVICIOS PARA LA EDUCACION BASICA DEL ESTADO DE QUERETARO			1- Gasto corriente	341 - Servicios financieros y bancarios	-	-	-	-	-	-	-	Sin Contratos	Sin Proyectos	N/A	N/A	Validado	
Querétaro	Gobierno de la Entidad	Partida genérica	2019	FEDERALES (APORTACIONES, SUBSIDIOS Y CONVENIOS)	Educación Pública	11	Programa Nacional de Convivencia Escolar	S271	Programa Nacional de Convivencia Escolar 2019	UNIDAD DE SERVICIOS PARA LA EDUCACION BASICA DEL ESTADO DE QUERETARO			1- Gasto corriente	211 - Materiales, útiles y equipos menores de oficina	-	22,055.83	22,055.83	22,055.83	22,055.83	22,055.83	22,055.83	Sin Contratos	Sin Proyectos	N/A	N/A	Validado	
Querétaro	Gobierno de la Entidad	Partida genérica	2019	FEDERALES (APORTACIONES, SUBSIDIOS Y CONVENIOS)	Educación Pública	11	Programa Nacional de Convivencia Escolar	S271	Programa Nacional de Convivencia Escolar 2019	UNIDAD DE SERVICIOS PARA LA EDUCACION BASICA DEL ESTADO DE QUERETARO			1- Gasto corriente	261 - Combustibles, lubricantes y aditivos	-	3,805.99	3,805.99	3,805.99	3,805.99	3,805.99	3,805.99	Sin Contratos	Sin Proyectos	N/A	N/A	Validado	
Querétaro	Gobierno de la Entidad	Partida genérica	2019	FEDERALES (APORTACIONES, SUBSIDIOS Y CONVENIOS)	Educación Pública	11	Programa Nacional de Convivencia Escolar	S271	Programa Nacional de Convivencia Escolar 2019	UNIDAD DE SERVICIOS PARA LA EDUCACION BASICA DEL ESTADO DE QUERETARO			1- Gasto corriente	217 - Materiales y útiles de enseñanza	914,924.35	686,590.55	636,590.55	636,590.55	636,590.55	636,590.55	636,590.55	Sin Contratos	Sin Proyectos	N/A	N/A	Validado	
Querétaro	Gobierno de la Entidad	Partida genérica	2019	FEDERALES (APORTACIONES, SUBSIDIOS Y CONVENIOS)	Educación Pública	11	Programa Nacional de Convivencia Escolar	S271	Programa Nacional de Convivencia Escolar 2019	UNIDAD DE SERVICIOS PARA LA EDUCACION BASICA DEL ESTADO DE QUERETARO			1- Gasto corriente	339 - Servicios profesionales, científicos y técnicos integrales	784,239.28	-	-	-	-	-	-	Sin Contratos	Sin Proyectos	N/A	N/A	Validado	
Querétaro	Gobierno de la Entidad	Partida genérica	2019	FEDERALES (APORTACIONES, SUBSIDIOS Y CONVENIOS)	Educación Pública	11	Programa Nacional de Convivencia Escolar	S271	Programa Nacional de Convivencia Escolar 2019	UNIDAD DE SERVICIOS PARA LA EDUCACION BASICA DEL ESTADO DE QUERETARO			1- Gasto corriente	323 - Arrendamiento de mobiliario y equipo de administración, educacional y recreativo	2,000.00	-	-	-	-	-	-	Sin Contratos	Sin Proyectos	N/A	N/A	Validado	
Querétaro	Gobierno de la Entidad	Partida genérica	2019	FEDERALES (APORTACIONES, SUBSIDIOS Y CONVENIOS)	Educación Pública	11	Programa Nacional de Convivencia Escolar	S271	Programa Nacional de Convivencia Escolar 2019	UNIDAD DE SERVICIOS PARA LA EDUCACION BASICA DEL ESTADO DE QUERETARO			1- Gasto corriente	333 - Servicios de consultoría administrativa, procesos, técnicas y en tecnologías de la información	92,279.37	625,340.00	625,340.00	625,340.00	625,340.00	625,340.00	625,340.00	Sin Contratos	Sin Proyectos	N/A	N/A	Validado	
Querétaro	Gobierno de la Entidad	Partida genérica	2019	FEDERALES (APORTACIONES, SUBSIDIOS Y CONVENIOS)	Educación Pública	11	Programa Nacional de Convivencia Escolar	S271	Programa Nacional de Convivencia Escolar 2019	UNIDAD DE SERVICIOS PARA LA EDUCACION BASICA DEL ESTADO DE QUERETARO			1- Gasto corriente	347 - Fletes y maniobras	180,300.00	79,800.00	79,800.00	79,800.00	79,800.00	79,800.00	79,800.00	Sin Contratos	Sin Proyectos	N/A	N/A	Validado	
Querétaro	Gobierno de la Entidad	Partida genérica	2019	FEDERALES (APORTACIONES, SUBSIDIOS Y CONVENIOS)	Educación Pública	11	Programa Nacional de Convivencia Escolar	S271	Programa Nacional de Convivencia Escolar 2019	UNIDAD DE SERVICIOS PARA LA EDUCACION BASICA DEL ESTADO DE QUERETARO			1- Gasto corriente	334 - Servicios de capacitación	25,520.00	76,560.00	76,560.00	76,560.00	76,560.00	76,560.00	76,560.00	Sin Contratos	Sin Proyectos	N/A	N/A	Validado	
Querétaro	Gobierno de la Entidad	Partida genérica	2019	FEDERALES (APORTACIONES, SUBSIDIOS Y CONVENIOS)	Educación Pública	11	Programa Nacional de Convivencia Escolar	S271	Programa Nacional de Convivencia Escolar 2019	UNIDAD DE SERVICIOS PARA LA EDUCACION BASICA DEL ESTADO DE QUERETARO			1- Gasto corriente	325 - Arrendamiento de equipo de transporte	-	-	-	-	-	-	-	Sin Contratos	Sin Proyectos	N/A	N/A	Validado	
Querétaro	Gobierno de la Entidad	Partida genérica	2019	FEDERALES (APORTACIONES, SUBSIDIOS Y CONVENIOS)	Educación Pública	11	Programa Nacional de Convivencia Escolar	S271	Programa Nacional de Convivencia Escolar 2019	UNIDAD DE SERVICIOS PARA LA EDUCACION BASICA DEL ESTADO DE QUERETARO			1- Gasto corriente	371 - Pasajes aéreos	9,784.00	28,530.00	28,530.00	28,530.00	28,530.00	28,530.00	28,530.00	Sin Contratos	Sin Proyectos	N/A	N/A	Validado	
Querétaro	Gobierno de la Entidad	Partida genérica	2019	FEDERALES (APORTACIONES, SUBSIDIOS Y CONVENIOS)	Educación Pública	11	Programa Nacional de Convivencia Escolar	S271	Programa Nacional de Convivencia Escolar 2019	UNIDAD DE SERVICIOS PARA LA EDUCACION BASICA DEL ESTADO DE QUERETARO			1- Gasto corriente	336 - Servicios de apoyo administrativo, traducción, fotocopiado e impresión	29,167.04	-	-	-	-	-	-	Sin Contratos	Sin Proyectos	N/A	N/A	Validado	
Querétaro	Gobierno de la Entidad	Partida genérica	2019	FEDERALES (APORTACIONES, SUBSIDIOS Y CONVENIOS)	Educación Pública	11	Programa Nacional de Convivencia Escolar	S271	Programa Nacional de Convivencia Escolar 2019	UNIDAD DE SERVICIOS PARA LA EDUCACION BASICA DEL ESTADO DE QUERETARO			1- Gasto corriente	383 - Congresos y convenciones	203,000.00	632,900.00	632,900.00	632,900.00	632,900.00	632,900.00	632,900.00	Sin Contratos	Sin Proyectos	N/A	N/A	Validado	
Querétaro	Gobierno de la Entidad	Partida genérica	2019	FEDERALES (APORTACIONES, SUBSIDIOS Y CONVENIOS)	Educación Pública	11	Programa Nacional de Convivencia Escolar	S271	Programa Nacional de Convivencia Escolar 2019	UNIDAD DE SERVICIOS PARA LA EDUCACION BASICA DEL ESTADO DE QUERETARO			1- Gasto corriente	221 - Productos alimenticios para personas	61,199.28	-	-	-	-	-	-	Sin Contratos	Sin Proyectos	N/A	N/A	Validado	
Querétaro	Gobierno de la Entidad	Partida genérica	2019	FEDERALES (APORTACIONES, SUBSIDIOS Y CONVENIOS)	Educación Pública	11	Programa Nacional de Convivencia Escolar	S271	Programa Nacional de Convivencia Escolar 2019	UNIDAD DE SERVICIOS PARA LA EDUCACION BASICA DEL ESTADO DE QUERETARO			1- Gasto corriente	375 - Viáticos en el país	28,064.02	30,875.63	30,875.63	30,875.63	30,875.63	30,875.63	30,875.63	Sin Contratos	Sin Proyectos	N/A	N/A	Validado	
Querétaro	Gobierno de la Entidad	Partida genérica	2019	FEDERALES (APORTACIONES, SUBSIDIOS Y CONVENIOS)	Educación Pública	11	Programa Nacional de Convivencia Escolar	S271	Programa Nacional de Convivencia Escolar 2019	UNIDAD DE SERVICIOS PARA LA EDUCACION BASICA DEL ESTADO DE QUERETARO			1- Gasto corriente	372 - Pasajes terrestres	300.00	4,879.30	4,879.30	4,879.30	4,879.30	4,879.30	4,879.30	Sin Contratos	Sin Proyectos	N/A	N/A	Validado	
Querétaro	Gobierno de la Entidad	Partida genérica	2019	FEDERALES (APORTACIONES, SUBSIDIOS Y CONVENIOS)	Educación Pública	11	Programa Nacional de Convivencia Escolar	S271	Programa Nacional de Convivencia Escolar 2019	UNIDAD DE SERVICIOS PARA LA EDUCACION BASICA DEL ESTADO DE QUERETARO			1- Gasto corriente	214 - Materiales, útiles y equipos menores de tecnologías de la información y comunicaciones	1,895.00	-	-	-	-	-	-	Sin Contratos	Sin Proyectos	N/A	N/A	Validado	
Querétaro	Gobierno de la Entidad	Partida genérica	2019	FEDERALES (APORTACIONES, SUBSIDIOS Y CONVENIOS)	Educación Pública	11	Programa Nacional de Convivencia Escolar	S271	Programa Nacional de Convivencia Escolar 2019	UNIDAD DE SERVICIOS PARA LA EDUCACION BASICA DEL ESTADO DE QUERETARO			1- Gasto corriente	212 - Materiales y útiles de impresión y reproducción	-	62,910.19	62,910.19	62,910.19	62,910.19	62,910.19	62,910.19	Sin Contratos	Sin Proyectos	N/A	N/A	Validado	

Lic. Ricardo Salvador Baca Muñoz

Director de Administracion

USEBEQ

Rúbrica

SISTEMA DE RECURSOS FEDERALES TRANSFERIDOS

ENTIDAD: Querétaro
Dependencia UNIDAD DE SERVICIOS PARA LA EDUCACIÓN BÁSICA EN EL ESTADO DE QUERÉTARO
PERIODO: Informe Definitvo 2019

Entidad	Municipio	Tipo de Registro	Ciclo de Recurso	Tipo de Recurso	Descripción Ramo	Clave Ramo	Descripción Programa	Clave Programa	Programa Fondo Convenio - Específico	Dependencia Ejecutora	Rendimiento Financiero	Reintegro	Tipo de Gasto	Partida	Aprobado	Modificado	Recaudado (Ministrado)	Comprometido	Devengado	Ejercido	Pagado	Contratos	Proyectos	Pagado SHCP	Pagado EF	ESTATUS	Observaciones (Captura)
Querétaro	Gobierno de la Entidad	Programa presupuestario	2019	FEDERALES (APORTACIONES, SUBSIDIOS Y CONVENIOS)	Educación Pública	11	Programa Nacional de Inglés	S270	Sin Especificar	Sin Especificar	811	811		Total del Programa Presupuestario	9,797,060.00	4,366,579.81	4,366,579.81	4,366,579.81	4,366,579.81	4,366,579.81	4,366,579.81			5370680.81	N/A		[{"Dependencia Ejecutora":"UN
Querétaro	Gobierno de la Entidad	Partida genérica	2019	FEDERALES (APORTACIONES, SUBSIDIOS Y CONVENIOS)	Educación Pública	11	Programa Nacional de Inglés	S270	Programa Nacional de Ingles 2019	UNIDAD DE SERVICIOS PARA LA EDUCACION BASICA DEL ESTADO DE QUERETARO			1 - Gasto corriente	334 - Servicios de capacitación	9,654,661.02	4,248,507.15	4,248,507.15	4,248,507.15	4,248,507.15	4,248,507.15	4,248,507.15	Sin Contratos	Sin Proyectos	N/A	N/A	Validado	
Querétaro	Gobierno de la Entidad	Partida genérica	2019	FEDERALES (APORTACIONES, SUBSIDIOS Y CONVENIOS)	Educación Pública	11	Programa Nacional de Inglés	S270	Programa Nacional de Ingles 2019	UNIDAD DE SERVICIOS PARA LA EDUCACION BASICA DEL ESTADO DE QUERETARO			1 - Gasto corriente	221 - Productos alimenticios para personas	19,182.99	-	-	-	-	-	-	Sin Contratos	Sin Proyectos	N/A	N/A	Validado	
Querétaro	Gobierno de la Entidad	Partida genérica	2019	FEDERALES (APORTACIONES, SUBSIDIOS Y CONVENIOS)	Educación Pública	11	Programa Nacional de Inglés	S270	Programa Nacional de Ingles 2019	UNIDAD DE SERVICIOS PARA LA EDUCACION BASICA DEL ESTADO DE QUERETARO			1 - Gasto corriente	341 - Servicios financieros y bancarios	-	-	-	-	-	-	-	Sin Contratos	Sin Proyectos	N/A	N/A	Validado	
Querétaro	Gobierno de la Entidad	Partida genérica	2019	FEDERALES (APORTACIONES, SUBSIDIOS Y CONVENIOS)	Educación Pública	11	Programa Nacional de Inglés	S270	Programa Nacional de Ingles 2019	UNIDAD DE SERVICIOS PARA LA EDUCACION BASICA DEL ESTADO DE QUERETARO			1 - Gasto corriente	382 - Gastos de orden social y cultural	85,799.99	65,280.00	65,280.00	65,280.00	65,280.00	65,280.00	65,280.00	Sin Contratos	Sin Proyectos	N/A	N/A	Validado	
Querétaro	Gobierno de la Entidad	Partida genérica	2019	FEDERALES (APORTACIONES, SUBSIDIOS Y CONVENIOS)	Educación Pública	11	Programa Nacional de Inglés	S270	Programa Nacional de Ingles 2019	UNIDAD DE SERVICIOS PARA LA EDUCACION BASICA DEL ESTADO DE QUERETARO			1 - Gasto corriente	336 - Servicios de apoyo administrativo, traducción, fotocopiado e impresión	-	44,723.45	44,723.45	44,723.45	44,723.45	44,723.45	44,723.45	Sin Contratos	Sin Proyectos	N/A	N/A	Validado	
Querétaro	Gobierno de la Entidad	Partida genérica	2019	FEDERALES (APORTACIONES, SUBSIDIOS Y CONVENIOS)	Educación Pública	11	Programa Nacional de Inglés	S270	Programa Nacional de Ingles 2019	UNIDAD DE SERVICIOS PARA LA EDUCACION BASICA DEL ESTADO DE QUERETARO			1 - Gasto corriente	375 - Viáticos en el país	-	8,069.21	8,069.21	8,069.21	8,069.21	8,069.21	8,069.21	Sin Contratos	Sin Proyectos	N/A	N/A	Validado	
Querétaro	Gobierno de la Entidad	Partida genérica	2019	FEDERALES (APORTACIONES, SUBSIDIOS Y CONVENIOS)	Educación Pública	11	Programa Nacional de Inglés	S270	Programa Nacional de Ingles 2019	UNIDAD DE SERVICIOS PARA LA EDUCACION BASICA DEL ESTADO DE QUERETARO			1 - Gasto corriente	217 - Materiales y útiles de enseñanza	-	-	-	-	-	-	-	Sin Contratos	Sin Proyectos	N/A	N/A	Validado	
Querétaro	Gobierno de la Entidad	Partida genérica	2019	FEDERALES (APORTACIONES, SUBSIDIOS Y CONVENIOS)	Educación Pública	11	Programa Nacional de Inglés	S270	Programa Nacional de Ingles 2019	UNIDAD DE SERVICIOS PARA LA EDUCACION BASICA DEL ESTADO DE QUERETARO			1 - Gasto corriente	261 - Combustibles, lubricantes y aditivos	37,416.00	-	-	-	-	-	-	Sin Contratos	Sin Proyectos	N/A	N/A	Validado	

Lic. Ricardo Salvador Baca Muñoz

Director de Administracion

USEBEQ

Rúbrica

SISTEMA DE RECURSOS FEDERALES TRANSFERIDOS

ENTIDAD: Querétaro
Dependencia UNIDAD DE SERVICIOS PARA LA EDUCACIÓN BÁSICA EN EL ESTADO DE QUERÉTARO
PERIODO: Informe Definitvo 2019

Entidad	Municipio	Tipo de Registro	Ciclo de Recurso	Tipo de Recurso	Descripción Ramo	Clave Ramo	Descripción Programa	Clave Programa	Programa Fondo Convenio - Específico	Dependencia Ejecutora	Rendimiento Financiero	Reintegro	Tipo de Gasto	Partida	Aprobado	Modificado	Recaudado (Ministrado)	Comprometido	Devengado	Ejercido	Pagado	Contratos	Proyectos	Pagado SHCP	Pagado EF	ESTATUS	Observaciones (Captura)
Querétaro	Gobierno de la Entidad	Programa presupuestario	2019	FEDERALES (APORTACIONES, SUBSIDIOS Y CONVENIOS)	Educación Pública	11	Expansión de la Educación Inicial	U031	Sin Especificar	Sin Especificar	676	676		Total del Programa Presupuestario	6,473,069.20	5,667,322.21	5,667,322.21	5,667,322.21	5,667,322.21	5,667,322.21	5,667,322.21			5666646.21	N/A		
Querétaro	Gobierno de la Entidad	Partida genérica	2019	FEDERALES (APORTACIONES, SUBSIDIOS Y CONVENIOS)	Educación Pública	11	Expansión de la Educación Inicial	U031	Programa Expansión de la Educación Inicial	UNIDAD DE SERVICIOS PARA LA EDUCACION BASICA DEL ESTADO DE QUERETARO			1- Gasto corriente	246 - Material eléctrico y electrónico	60,000.00	-	-	-	-	-	-	Sin Contratos	Sin Proyectos	N/A	N/A	Validado	
Querétaro	Gobierno de la Entidad	Partida genérica	2019	FEDERALES (APORTACIONES, SUBSIDIOS Y CONVENIOS)	Educación Pública	11	Expansión de la Educación Inicial	U031	Programa Expansión de la Educación Inicial	UNIDAD DE SERVICIOS PARA LA EDUCACION BASICA DEL ESTADO DE QUERETARO			1- Gasto corriente	311 - Energía eléctrica	408,700.00	4,881.00	4,881.00	4,881.00	4,881.00	4,881.00	4,881.00	Sin Contratos	Sin Proyectos	N/A	N/A	Validado	
Querétaro	Gobierno de la Entidad	Partida genérica	2019	FEDERALES (APORTACIONES, SUBSIDIOS Y CONVENIOS)	Educación Pública	11	Expansión de la Educación Inicial	U031	Programa Expansión de la Educación Inicial	UNIDAD DE SERVICIOS PARA LA EDUCACION BASICA DEL ESTADO DE QUERETARO			1- Gasto corriente	261 - Combustibles, lubricantes y aditivos	-	5,200.00	5,200.00	5,200.00	5,200.00	5,200.00	5,200.00	Sin Contratos	Sin Proyectos	N/A	N/A	Validado	
Querétaro	Gobierno de la Entidad	Partida genérica	2019	FEDERALES (APORTACIONES, SUBSIDIOS Y CONVENIOS)	Educación Pública	11	Expansión de la Educación Inicial	U031	Programa Expansión de la Educación Inicial	UNIDAD DE SERVICIOS PARA LA EDUCACION BASICA DEL ESTADO DE QUERETARO			1- Gasto corriente	441 - Ayudas sociales a personas	-	1,472,090.11	1,472,090.11	1,472,090.11	1,472,090.11	1,472,090.11	1,472,090.11	Sin Contratos	Sin Proyectos	N/A	N/A	Validado	
Querétaro	Gobierno de la Entidad	Partida genérica	2019	FEDERALES (APORTACIONES, SUBSIDIOS Y CONVENIOS)	Educación Pública	11	Expansión de la Educación Inicial	U031	Programa Expansión de la Educación Inicial	UNIDAD DE SERVICIOS PARA LA EDUCACION BASICA DEL ESTADO DE QUERETARO			1- Gasto corriente	331 - Servicios legales, de contabilidad, auditoría y relacionados	-	-	-	-	-	-	-	Sin Contratos	Sin Proyectos	N/A	N/A	Validado	
Querétaro	Gobierno de la Entidad	Partida genérica	2019	FEDERALES (APORTACIONES, SUBSIDIOS Y CONVENIOS)	Educación Pública	11	Expansión de la Educación Inicial	U031	Programa Expansión de la Educación Inicial	UNIDAD DE SERVICIOS PARA LA EDUCACION BASICA DEL ESTADO DE QUERETARO			1- Gasto corriente	351 - Conservación y mantenimiento menor de inmuebles	2,242,159.04	3,505,898.63	3,505,898.63	3,505,898.63	3,505,898.63	3,505,898.63	3,505,898.63	Sin Contratos	Sin Proyectos	N/A	N/A	Validado	
Querétaro	Gobierno de la Entidad	Partida genérica	2019	FEDERALES (APORTACIONES, SUBSIDIOS Y CONVENIOS)	Educación Pública	11	Expansión de la Educación Inicial	U031	Programa Expansión de la Educación Inicial	UNIDAD DE SERVICIOS PARA LA EDUCACION BASICA DEL ESTADO DE QUERETARO			2 - Gasto de Inversión	531 - Equipo médico y de laboratorio	160,853.68	-	-	-	-	-	-	Sin Contratos	Sin Proyectos	N/A	N/A	Validado	
Querétaro	Gobierno de la Entidad	Partida genérica	2019	FEDERALES (APORTACIONES, SUBSIDIOS Y CONVENIOS)	Educación Pública	11	Expansión de la Educación Inicial	U031	Programa Expansión de la Educación Inicial	UNIDAD DE SERVICIOS PARA LA EDUCACION BASICA DEL ESTADO DE QUERETARO			1- Gasto corriente	217 - Materiales y útiles de enseñanza	668,229.31	-	-	-	-	-	-	Sin Contratos	Sin Proyectos	N/A	N/A	Validado	
Querétaro	Gobierno de la Entidad	Partida genérica	2019	FEDERALES (APORTACIONES, SUBSIDIOS Y CONVENIOS)	Educación Pública	11	Expansión de la Educación Inicial	U031	Programa Expansión de la Educación Inicial	UNIDAD DE SERVICIOS PARA LA EDUCACION BASICA DEL ESTADO DE QUERETARO			1- Gasto corriente	334 - Servicios de capacitación	-	108,460.00	108,460.00	108,460.00	108,460.00	108,460.00	108,460.00	Sin Contratos	Sin Proyectos	N/A	N/A	Validado	
Querétaro	Gobierno de la Entidad	Partida genérica	2019	FEDERALES (APORTACIONES, SUBSIDIOS Y CONVENIOS)	Educación Pública	11	Expansión de la Educación Inicial	U031	Programa Expansión de la Educación Inicial	UNIDAD DE SERVICIOS PARA LA EDUCACION BASICA DEL ESTADO DE QUERETARO			1- Gasto corriente	336 - Servicios de apoyo administrativo, traducción, fotocopiado e impresión	1,000.00	734.28	734.28	734.28	734.28	734.28	734.28	Sin Contratos	Sin Proyectos	N/A	N/A	Validado	
Querétaro	Gobierno de la Entidad	Partida genérica	2019	FEDERALES (APORTACIONES, SUBSIDIOS Y CONVENIOS)	Educación Pública	11	Expansión de la Educación Inicial	U031	Programa Expansión de la Educación Inicial	UNIDAD DE SERVICIOS PARA LA EDUCACION BASICA DEL ESTADO DE QUERETARO			1- Gasto corriente	313 - Agua	-	131,396.00	131,396.00	131,396.00	131,396.00	131,396.00	131,396.00	Sin Contratos	Sin Proyectos	N/A	N/A	Validado	
Querétaro	Gobierno de la Entidad	Partida genérica	2019	FEDERALES (APORTACIONES, SUBSIDIOS Y CONVENIOS)	Educación Pública	11	Expansión de la Educación Inicial	U031	Programa Expansión de la Educación Inicial	UNIDAD DE SERVICIOS PARA LA EDUCACION BASICA DEL ESTADO DE QUERETARO			1- Gasto corriente	211- Materiales, útiles y equipos menores de oficina	-	21,000.00	21,000.00	21,000.00	21,000.00	21,000.00	21,000.00	Sin Contratos	Sin Proyectos	N/A	N/A	Validado	
Querétaro	Gobierno de la Entidad	Partida genérica	2019	FEDERALES (APORTACIONES, SUBSIDIOS Y CONVENIOS)	Educación Pública	11	Expansión de la Educación Inicial	U031	Programa Expansión de la Educación Inicial	UNIDAD DE SERVICIOS PARA LA EDUCACION BASICA DEL ESTADO DE QUERETARO			1- Gasto corriente	375 - Viáticos en el país	122,461.38	7,785.46	7,785.46	7,785.46	7,785.46	7,785.46	7,785.46	Sin Contratos	Sin Proyectos	N/A	N/A	Validado	
Querétaro	Gobierno de la Entidad	Partida genérica	2019	FEDERALES (APORTACIONES, SUBSIDIOS Y CONVENIOS)	Educación Pública	11	Expansión de la Educación Inicial	U031	Programa Expansión de la Educación Inicial	UNIDAD DE SERVICIOS PARA LA EDUCACION BASICA DEL ESTADO DE QUERETARO			1- Gasto corriente	255 - Materiales, accesorios y suministros de laboratorio	2,946.32	2,150.98	2,150.98	2,150.98	2,150.98	2,150.98	2,150.98	Sin Contratos	Sin Proyectos	N/A	N/A	Validado	
Querétaro	Gobierno de la Entidad	Partida genérica	2019	FEDERALES (APORTACIONES, SUBSIDIOS Y CONVENIOS)	Educación Pública	11	Expansión de la Educación Inicial	U031	Programa Expansión de la Educación Inicial	UNIDAD DE SERVICIOS PARA LA EDUCACION BASICA DEL ESTADO DE QUERETARO			2 - Gasto de Inversión	512 - Muebles, excepto de oficina y estantería	-	26,754.00	26,754.00	26,754.00	26,754.00	26,754.00	26,754.00	Sin Contratos	Sin Proyectos	N/A	N/A	Validado	
Querétaro	Gobierno de la Entidad	Partida genérica	2019	FEDERALES (APORTACIONES, SUBSIDIOS Y CONVENIOS)	Educación Pública	11	Expansión de la Educación Inicial	U031	Programa Expansión de la Educación Inicial	UNIDAD DE SERVICIOS PARA LA EDUCACION BASICA DEL ESTADO DE QUERETARO			1- Gasto corriente	382 - Gastos de orden social y cultural	-	-	-	-	-	-	-	Sin Contratos	Sin Proyectos	N/A	N/A	Validado	
Querétaro	Gobierno de la Entidad	Partida genérica	2019	FEDERALES (APORTACIONES, SUBSIDIOS Y CONVENIOS)	Educación Pública	11	Expansión de la Educación Inicial	U031	Programa Expansión de la Educación Inicial	UNIDAD DE SERVICIOS PARA LA EDUCACION BASICA DEL ESTADO DE QUERETARO			2 - Gasto de Inversión	569 - Otros equipos	74,400.00	-	-	-	-	-	-	Sin Contratos	Sin Proyectos	N/A	N/A	Validado	
Querétaro	Gobierno de la Entidad	Partida genérica	2019	FEDERALES (APORTACIONES, SUBSIDIOS Y CONVENIOS)	Educación Pública	11	Expansión de la Educación Inicial	U031	Programa Expansión de la Educación Inicial	UNIDAD DE SERVICIOS PARA LA EDUCACION BASICA DEL ESTADO DE QUERETARO			2 - Gasto de Inversión	511 - Muebles de oficina y estantería	61,800.00	-	-	-	-	-	-	Sin Contratos	Sin Proyectos	N/A	N/A	Validado	
Querétaro	Gobierno de la Entidad	Partida genérica	2019	FEDERALES (APORTACIONES, SUBSIDIOS Y CONVENIOS)	Educación Pública	11	Expansión de la Educación Inicial	U031	Programa Expansión de la Educación Inicial	UNIDAD DE SERVICIOS PARA LA EDUCACION BASICA DEL ESTADO DE QUERETARO			1- Gasto corriente	443 - Ayudas sociales a instituciones de enseñanza	1,680,178.50	-	-	-	-	-	-	Sin Contratos	Sin Proyectos	N/A	N/A	Validado	
Querétaro	Gobierno de la Entidad	Partida genérica	2019	FEDERALES (APORTACIONES, SUBSIDIOS Y CONVENIOS)	Educación Pública	11	Expansión de la Educación Inicial	U031	Programa Expansión de la Educación Inicial	UNIDAD DE SERVICIOS PARA LA EDUCACION BASICA DEL ESTADO DE QUERETARO			1- Gasto corriente	221 - Productos alimenticios para personas	300,000.00	352,371.75	352,371.75	352,371.75	352,371.75	352,371.75	352,371.75	Sin Contratos	Sin Proyectos	N/A	N/A	Validado	
Querétaro	Gobierno de la Entidad	Partida genérica	2019	FEDERALES (APORTACIONES, SUBSIDIOS Y CONVENIOS)	Educación Pública	11	Expansión de la Educación Inicial	U031	Programa Expansión de la Educación Inicial	UNIDAD DE SERVICIOS PARA LA EDUCACION BASICA DEL ESTADO DE QUERETARO			1- Gasto corriente	372 - Pasajes terrestres	127,500.00	28,600.00	28,600.00	28,600.00	28,600.00	28,600.00	28,600.00	Sin Contratos	Sin Proyectos	N/A	N/A	Validado	
Querétaro	Gobierno de la Entidad	Partida genérica	2019	FEDERALES (APORTACIONES, SUBSIDIOS Y CONVENIOS)	Educación Pública	11	Expansión de la Educación Inicial	U031	Programa Expansión de la Educación Inicial	UNIDAD DE SERVICIOS PARA LA EDUCACION BASICA DEL ESTADO DE QUERETARO			1- Gasto corriente	341 - Servicios financieros y bancarios	-	-	-	-	-	-	-	Sin Contratos	Sin Proyectos	N/A	N/A	Validado	
Querétaro	Gobierno de la Entidad	Partida genérica	2019	FEDERALES (APORTACIONES, SUBSIDIOS Y CONVENIOS)	Educación Pública	11	Expansión de la Educación Inicial	U031	Programa Expansión de la Educación Inicial	UNIDAD DE SERVICIOS PARA LA EDUCACION BASICA DEL ESTADO DE QUERETARO			1- Gasto corriente	215 - Material impreso e información digital	562,840.97	-	-	-	-	-	-	Sin Contratos	Sin Proyectos	N/A	N/A	Validado	

Lic. Ricardo Salvador Baca Muñoz

Director de Administracion

USEBEQ

Rúbrica

SISTEMA DE RECURSOS FEDERALES TRANSFERIDOS

ENTIDAD: Querétaro
Dependencia UNIDAD DE SERVICIOS PARA LA EDUCACIÓN BÁSICA EN EL ESTADO DE QUERÉTARO
PERIODO: Informe Definitvo 2019

Entidad	Municipio	Tipo de Registro	Ciclo de Recurso	Tipo de Recurso	Descripción Ramo	Clave Ramo	Descripción Programa	Clave Programa	Programa Fondo Convenio - Específico	Dependencia Ejecutora	Rendimiento Financiero	Reintegro	Tipo de Gasto	Partida	Aprobado	Modificado	Recaudado (Ministrado)	Comprometido	Devengado	Ejercido	Pagado	Contratos	Proyectos	Pagado SHCP	Pagado EF	ESTATUS	Observaciones (Captura)
Querétaro	Gobierno de la Entidad	Programa presupuestario	2019	FEDERALES (APORTACIONES, SUBSIDIOS Y CONVENIOS)	Aportaciones Federales	33	FONE Servicios Personales	I013	Sin Especificar	Sin Especificar	0	0		Total del Programa Presupuestario	6,567,709,907.00	6,676,332,071.35	6,676,332,071.35	6,676,332,071.35	6,676,332,071.35	6,676,332,071.35	6,676,332,071.35			6676332071.35	N/A		
Querétaro	Gobierno de la Entidad	Partida genérica	2019	FEDERALES (APORTACIONES, SUBSIDIOS Y CONVENIOS)	Aportaciones Federales	33	FONE Servicios Personales	I013		Unidad de Servicios para la Educación Básica en el Estado de Querétaro			1 - Gasto corriente	122 - Sueldos base al personal eventual	17,065,721.85	11,834,543.12	11,834,543.12	11,834,543.12	11,834,543.12	11,834,543.12	11,834,543.12	Sin Contratos	Sin Proyectos	N/A	N/A	Validado	
Querétaro	Gobierno de la Entidad	Partida genérica	2019	FEDERALES (APORTACIONES, SUBSIDIOS Y CONVENIOS)	Aportaciones Federales	33	FONE Servicios Personales	I013		Unidad de Servicios para la Educación Básica en el Estado de Querétaro			1 - Gasto corriente	171 - Estímulos	1,496,311,947.11	1,627,565,105.79	1,627,565,105.79	1,627,565,105.79	1,627,565,105.79	1,627,565,105.79	1,627,565,105.79	Sin Contratos	Sin Proyectos	N/A	N/A	Validado	
Querétaro	Gobierno de la Entidad	Partida genérica	2019	FEDERALES (APORTACIONES, SUBSIDIOS Y CONVENIOS)	Aportaciones Federales	33	FONE Servicios Personales	I013		Unidad de Servicios para la Educación Básica en el Estado de Querétaro			1 - Gasto corriente	159 - Otras prestaciones sociales y económicas	19,469,045.11	26,537,834.22	26,537,834.22	26,537,834.22	26,537,834.22	26,537,834.22	26,537,834.22	Sin Contratos	Sin Proyectos	N/A	N/A	Validado	
Querétaro	Gobierno de la Entidad	Partida genérica	2019	FEDERALES (APORTACIONES, SUBSIDIOS Y CONVENIOS)	Aportaciones Federales	33	FONE Servicios Personales	I013		Unidad de Servicios para la Educación Básica en el Estado de Querétaro			1 - Gasto corriente	152 - Indemnizaciones	162,300,222.30	165,436,901.73	165,436,901.73	165,436,901.73	165,436,901.73	165,436,901.73	165,436,901.73	Sin Contratos	Sin Proyectos	N/A	N/A	Validado	
Querétaro	Gobierno de la Entidad	Partida genérica	2019	FEDERALES (APORTACIONES, SUBSIDIOS Y CONVENIOS)	Aportaciones Federales	33	FONE Servicios Personales	I013		Unidad de Servicios para la Educación Básica en el Estado de Querétaro			1 - Gasto corriente	132 - Primas de vacaciones, dominical y gratificación de fin de año	323,381,061.00	727,265,142.66	727,265,142.66	727,265,142.66	727,265,142.66	727,265,142.66	727,265,142.66	Sin Contratos	Sin Proyectos	N/A	N/A	Validado	
Querétaro	Gobierno de la Entidad	Partida genérica	2019	FEDERALES (APORTACIONES, SUBSIDIOS Y CONVENIOS)	Aportaciones Federales	33	FONE Servicios Personales	I013		Unidad de Servicios para la Educación Básica en el Estado de Querétaro			1 - Gasto corriente	141 - Aportaciones de seguridad social	505,785,387.00	511,592,980.52	511,592,980.52	511,592,980.52	511,592,930.52	511,592,930.52	511,592,930.52	Sin Contratos	Sin Proyectos	N/A	N/A	Validado	
Querétaro	Gobierno de la Entidad	Partida genérica	2019	FEDERALES (APORTACIONES, SUBSIDIOS Y CONVENIOS)	Aportaciones Federales	33	FONE Servicios Personales	I013		Unidad de Servicios para la Educación Básica en el Estado de Querétaro			1 - Gasto corriente	131 - Primas por años de servicios efectivos prestados	64,474,768.91	25,143,754.24	25,143,754.24	25,143,754.24	25,143,754.24	25,143,754.24	25,143,754.24	Sin Contratos	Sin Proyectos	N/A	N/A	Validado	
Querétaro	Gobierno de la Entidad	Partida genérica	2019	FEDERALES (APORTACIONES, SUBSIDIOS Y CONVENIOS)	Aportaciones Federales	33	FONE Servicios Personales	I013		Unidad de Servicios para la Educación Básica en el Estado de Querétaro			1 - Gasto corriente	134 - Compensaciones	357,585,292.29	391,065,687.50	391,065,687.50	391,065,687.50	391,065,687.50	391,065,687.50	391,065,687.50	Sin Contratos	Sin Proyectos	N/A	N/A	Validado	
Querétaro	Gobierno de la Entidad	Partida genérica	2019	FEDERALES (APORTACIONES, SUBSIDIOS Y CONVENIOS)	Aportaciones Federales	33	FONE Servicios Personales	I013		Unidad de Servicios para la Educación Básica en el Estado de Querétaro			1 - Gasto corriente	154 - Prestaciones contractuales	370,504,028.89	464,651,961.39	464,651,961.39	464,651,961.39	464,651,961.39	464,651,961.39	464,651,961.39	Sin Contratos	Sin Proyectos	N/A	N/A	Validado	
Querétaro	Gobierno de la Entidad	Partida genérica	2019	FEDERALES (APORTACIONES, SUBSIDIOS Y CONVENIOS)	Aportaciones Federales	33	FONE Servicios Personales	I013		Unidad de Servicios para la Educación Básica en el Estado de Querétaro			1 - Gasto corriente	144 - Aportaciones para seguros	35,673,823.00	37,606,559.08	37,606,559.08	37,606,559.08	37,606,559.08	37,606,559.08	37,606,559.08	Sin Contratos	Sin Proyectos	N/A	N/A	Validado	
Querétaro	Gobierno de la Entidad	Partida genérica	2019	FEDERALES (APORTACIONES, SUBSIDIOS Y CONVENIOS)	Aportaciones Federales	33	FONE Servicios Personales	I013		Unidad de Servicios para la Educación Básica en el Estado de Querétaro			1 - Gasto corriente	113 - Sueldos base al personal permanente	3,215,158,609.54	2,687,631,651.10	2,687,631,651.10	2,687,631,651.10	2,687,631,651.10	2,687,631,651.10	2,687,631,651.10	Sin Contratos	Sin Proyectos	N/A	N/A	Validado	

Lic. Ricardo Salvador Baca Muñoz

Director de Administracion

USEBEQ

Rúbrica

SISTEMA DE RECURSOS FEDERALES TRANSFERIDOS

ENTIDAD: Querétaro
Dependencia UNIDAD DE SERVICIOS PARA LA EDUCACIÓN BÁSICA EN EL ESTADO DE QUERÉTARO
PERIODO: Informe Definitvo 2019

Entidad	Municipio	Tipo de Registro	Ciclo de Recurso	Tipo de Recurso	Descripción Ramo	Clave Ramo	Descripción Programa	Clave Programa	Programa Fondo Convenio - Específico	Dependencia Ejecutora	Rendimiento Financiero	Reintegro	Tipo de Gasto	Partida	Aprobado	Modificado	Recaudado (Ministrado)	Comprometido	Devengado	Ejercido	Pagado	Contratos	Proyectos	Pagado SHCP	Pagado EF	ESTATUS	Observaciones (Captura)
Querétaro	Gobierno de la Entidad	Programa presupuestario	2019	FEDERALES (APORTACIONES, SUBSIDIOS Y CONVENIOS)	Aportaciones Federales para	33	FONE Otros de Gasto Corriente	I014	Sin Especificar	Sin Especificar	4872	67		Total del Programa Presupuestario	23,710,086.00	23,714,840.59	23,714,840.59	23,714,840.59	23,714,840.59	23,714,840.59	23,714,840.59			23710036	N/A		
Querétaro	Gobierno de la Entidad	Partida genérica	2019	FEDERALES (APORTACIONES, SUBSIDIOS Y CONVENIOS)	Aportaciones Federales para	33	FONE Otros de Gasto Corriente	I014	Fondo de Aportaciones para la Nómina Educativa y	UNIDAD DE SERVICIOS PARA LA EDUCACION BASICA DELESTADO DE QUERETARO			1 - Gasto corriente	398 - Impuesto sobre nóminas y otros que se deriven de una relación laboral	1,040,043.00	9,536,916.73	9,536,916.73	9,536,916.73	9,536,916.73	9,536,916.73	9,536,916.73	Sin Contratos	Sin Proyectos	N/A	N/A	Validado	
Querétaro	Gobierno de la Entidad	Partida genérica	2019	FEDERALES (APORTACIONES, SUBSIDIOS Y CONVENIOS)	Aportaciones Federales para	33	FONE Otros de Gasto Corriente	I014	Fondo de Aportaciones para la Nómina Educativa y	UNIDAD DE SERVICIOS PARA LA EDUCACION BASICA DELESTADO DE QUERETARO			1 - Gasto corriente	341 - Servicios financieros y bancarios	-	-	-	-	-	-	-	Sin Contratos	Sin Proyectos	N/A	N/A	Validado	
Querétaro	Gobierno de la Entidad	Partida genérica	2019	FEDERALES (APORTACIONES, SUBSIDIOS Y CONVENIOS)	Aportaciones Federales para	33	FONE Otros de Gasto Corriente	I014	Fondo de Aportaciones para la Nómina Educativa y	UNIDAD DE SERVICIOS PARA LA EDUCACION BASICA DELESTADO DE QUERETARO			1 - Gasto corriente	311 - Energía eléctrica	22,669,993.00	14,177,923.86	14,177,923.86	14,177,923.86	14,177,923.86	14,177,923.86	14,177,923.86	Sin Contratos	Sin Proyectos	N/A	N/A	Validado	

Lic. Ricardo Salvador Baca Muñoz

Director de Administracion

USEBEQ

Rúbrica

SISTEMA DE RECURSOS FEDERALES TRANSFERIDOS

ENTIDAD: Querétaro
Dependencia UNIDAD DE SERVICIOS PARA LA EDUCACIÓN BÁSICA EN EL ESTADO DE QUERÉTARO
PERIODO: Informe Definitvo 2019

Entidad	Municipio	Tipo de Registro	Ciclo de Recurso	Tipo de Recurso	Descripción Ramo	Clave Ramo	Descripción Programa	Clave Programa	Programa Fondo Convenio - Específico	Dependencia Ejecutora	Rendimiento Financiero	Reintegro	Tipo de Gasto	Partida	Aprobado	Modificado	Recaudado (Ministrado)	Comprometido	Devengado	Ejercido	Pagado	Contratos	Proyectos	Pagado SHCP	Pagado EF	ESTATUS	Observaciones (Captura)
Querétaro	Gobierno de la Entidad	Programa presupuestario	2019	FEDERALES (APORTACIONES, SUBSIDIOS Y CONVENIOS)	Aportaciones Federales	33	FONE Gasto de Operación	I015	Sin Especificar	Sin Especificar	127721.95	239		Total del Programa Presupuestario	124,450,937.00	124,578,419.45	124,578,419.45	124,578,419.45	124,578,419.45	124,578,419.45	124,578,419.45			124450937	N/A		
Querétaro	Gobierno de la Entidad	Partida genérica	2019	FEDERALES (APORTACIONES, SUBSIDIOS Y CONVENIOS)	Aportaciones Federales	33	FONE Gasto de Operación	I015		Unidad de Servicios para la Educación Básica en el Estado de Querétaro			1 - Gasto corriente	341 - Servicios financieros y bancarios	-	-	-	-	-	-	-	Sin Contratos	Sin Proyectos	N/A	N/A	Validado	
Querétaro	Gobierno de la Entidad	Partida genérica	2019	FEDERALES (APORTACIONES, SUBSIDIOS Y CONVENIOS)	Aportaciones Federales	33	FONE Gasto de Operación	I015		Unidad de Servicios para la Educación Básica en el Estado de Querétaro			1 - Gasto corriente	311 - Energía eléctrica	18,240,608.75	16,116,241.63	16,116,241.63	16,116,241.63	16,116,241.63	16,116,241.63	16,116,241.63	Sin Contratos	Sin Proyectos	N/A	N/A	Validado	
Querétaro	Gobierno de la Entidad	Partida genérica	2019	FEDERALES (APORTACIONES, SUBSIDIOS Y CONVENIOS)	Aportaciones Federales	33	FONE Gasto de Operación	I015		Unidad de Servicios para la Educación Básica en el Estado de Querétaro			1 - Gasto corriente	398 - Impuesto sobre nóminas y otros que se deriven de una relación laboral	106,210,328.25	108,462,177.82	108,462,177.82	108,462,177.82	108,462,177.82	108,462,177.82	108,462,177.82	Sin Contratos	Sin Proyectos	N/A	N/A	Validado	

Lic. Ricardo Salvador Baca Muñoz

Director de Administracion

USEBEQ

Rúbrica

SISTEMA DE RECURSOS FEDERALES TRANSFERIDOS

ENTIDAD: Querétaro
Dependencia UNIDAD DE SERVICIOS PARA LA EDUCACIÓN BÁSICA EN EL ESTADO DE QUERÉTARO
PERIODO: Informe Definitvo 2019

Entidad	Municipio	Tipo de Registro	Ciclo de Recurso	Tipo de Recurso	Descripción Ramo	Clave Ramo	Descripción Programa	Clave Programa	Programa Fondo Convenio - Específico	Dependencia Ejecutora	Rendimiento Financiero	Reintegro	Tipo de Gasto	Partida	Aprobado	Modificado	Recaudado (Ministrado)	Comprometido	Devengado	Ejercido	Pagado	Contratos	Proyectos	Pagado SHCP	Pagado EF	ESTATUS	Observaciones (Captura)
Querétaro	Gobierno de la Entidad	Programa presupuestario	2019	FEDERALES (APORTACIONES, SUBSIDIOS Y CONVENIOS)	Educación Pública	11	Apoyos a centros y organizaciones de educación	U080	Sin Especificar	Sin Especificar	1396980.72	0		Total del Programa Presupuestario	160,000,000.00	161,395,042.76	161,395,042.76	161,395,042.76	161,395,042.76	161,395,042.76	161,395,042.76			160000000	N/A		
Querétaro	Gobierno de la Entidad	Partida genérica	2019	FEDERALES (APORTACIONES, SUBSIDIOS Y CONVENIOS)	Educación Pública	11	Apoyos a centros y organizaciones de educación	U080	Apoyos a centros y organizaciones de educación	UNIDAD DE SERVICIOS PARA LA EDUCACION BASICA DELESTADO DE QUERETARO			1 - Gasto corriente	171 - Estímulos	21,929,544.41	22,120,748.49	22,120,748.49	22,120,748.49	22,120,748.49	22,120,748.49	22,120,748.49	Sin Contratos	Sin Proyectos	N/A	N/A	Validado	
Querétaro	Gobierno de la Entidad	Partida genérica	2019	FEDERALES (APORTACIONES, SUBSIDIOS Y CONVENIOS)	Educación Pública	11	Apoyos a centros y organizaciones de educación	U080	Apoyos a centros y organizaciones de educación	UNIDAD DE SERVICIOS PARA LA EDUCACION BASICA DELESTADO DE QUERETARO			1 - Gasto corriente	131 - Primas por años de servicios efectivos prestados	26,925.44	27,160.20	27,160.20	27,160.20	27,160.20	27,160.20	27,360.20	Sin Contratos	Sin Proyectos	N/A	N/A	Validado	
Querétaro	Gobierno de la Entidad	Partida genérica	2019	FEDERALES (APORTACIONES, SUBSIDIOS Y CONVENIOS)	Educación Pública	11	Apoyos a centros y organizaciones de educación	U080	Apoyos a centros y organizaciones de educación	UNIDAD DE SERVICIOS PARA LA EDUCACION BASICA DELESTADO DE QUERETARO			1 - Gasto corriente	122 - Sueldos base al personal eventual	24,986.46	25,204.32	25,204.32	25,204.32	25,204.32	25,204.32	25,204.32	Sin Contratos	Sin Proyectos	N/A	N/A	Validado	
Querétaro	Gobierno de la Entidad	Partida genérica	2019	FEDERALES (APORTACIONES, SUBSIDIOS Y CONVENIOS)	Educación Pública	11	Apoyos a centros y organizaciones de educación	U080	Apoyos a centros y organizaciones de educación	UNIDAD DE SERVICIOS PARA LA EDUCACION BASICA DELESTADO DE QUERETARO			1 - Gasto corriente	132 - Primas de vacaciones, dominical y gratificación de fin de año	26,833,317.35	27,067,277.51	27,067,277.51	27,067,277.51	27,067,277.51	27,067,277.51	27,067,277.51	Sin Contratos	Sin Proyectos	N/A	N/A	Validado	
Querétaro	Gobierno de la Entidad	Partida genérica	2019	FEDERALES (APORTACIONES, SUBSIDIOS Y CONVENIOS)	Educación Pública	11	Apoyos a centros y organizaciones de educación	U080	Apoyos a centros y organizaciones de educación	UNIDAD DE SERVICIOS PARA LA EDUCACION BASICA DELESTADO DE QUERETARO			1 - Gasto corriente	451 - Pensiones	39,803,381.92	40,150,226.53	40,150,226.53	40,150,226.53	40,150,226.53	40,150,226.53	40,150,226.53	Sin Contratos	Sin Proyectos	N/A	N/A	Validado	
Querétaro	Gobierno de la Entidad	Partida genérica	2019	FEDERALES (APORTACIONES, SUBSIDIOS Y CONVENIOS)	Educación Pública	11	Apoyos a centros y organizaciones de educación	U080	Apoyos a centros y organizaciones de educación	UNIDAD DE SERVICIOS PARA LA EDUCACION BASICA DELESTADO DE QUERETARO			1 - Gasto corriente	141 - Aportaciones de seguridad social	6,665,379.23	6,723,494.79	6,723,494.79	6,723,494.79	6,723,494.79	6,723,494.79	6,723,494.79	Sin Contratos	Sin Proyectos	N/A	N/A	Validado	
Querétaro	Gobierno de la Entidad	Partida genérica	2019	FEDERALES (APORTACIONES, SUBSIDIOS Y CONVENIOS)	Educación Pública	11	Apoyos a centros y organizaciones de educación	U080	Apoyos a centros y organizaciones de educación	UNIDAD DE SERVICIOS PARA LA EDUCACION BASICA DELESTADO DE QUERETARO			1 - Gasto corriente	121 - Honorarios asimilables a salarios	5,594,819.57	5,643,600.90	5,643,600.90	5,643,600.90	5,643,600.90	5,643,600.90	5,643,600.90	Sin Contratos	Sin Proyectos	N/A	N/A	Validado	
Querétaro	Gobierno de la Entidad	Partida genérica	2019	FEDERALES (APORTACIONES, SUBSIDIOS Y CONVENIOS)	Educación Pública	11	Apoyos a centros y organizaciones de educación	U080	Apoyos a centros y organizaciones de educación	UNIDAD DE SERVICIOS PARA LA EDUCACION BASICA DELESTADO DE QUERETARO			1 - Gasto corriente	159 - Otras prestaciones sociales y económicas	482,127.01	486,330.71	486,330.71	486,330.71	486,330.71	486,330.71	486,330.71	Sin Contratos	Sin Proyectos	N/A	N/A	Validado	
Querétaro	Gobierno de la Entidad	Partida genérica	2019	FEDERALES (APORTACIONES, SUBSIDIOS Y CONVENIOS)	Educación Pública	11	Apoyos a centros y organizaciones de educación	U080	Apoyos a centros y organizaciones de educación	UNIDAD DE SERVICIOS PARA LA EDUCACION BASICA DELESTADO DE QUERETARO			1 - Gasto corriente	113 - Sueldos base al personal permanente	34,227,080.39	34,525,456.46	34,525,456.46	34,525,456.46	34,525,456.46	34,525,456.46	34,525,456.46	Sin Contratos	Sin Proyectos	N/A	N/A	Validado	
Querétaro	Gobierno de la Entidad	Partida genérica	2019	FEDERALES (APORTACIONES, SUBSIDIOS Y CONVENIOS)	Educación Pública	11	Apoyos a centros y organizaciones de educación	U080	Apoyos a centros y organizaciones de educación	UNIDAD DE SERVICIOS PARA LA EDUCACION BASICA DELESTADO DE QUERETARO			1 - Gasto corriente	152 - Indemnizaciones	2,224,382.02	2,243,776.45	2,243,776.45	2,243,776.45	2,243,776.45	2,243,776.45	2,243,776.45	Sin Contratos	Sin Proyectos	N/A	N/A	Validado	
Querétaro	Gobierno de la Entidad	Partida genérica	2019	FEDERALES (APORTACIONES, SUBSIDIOS Y CONVENIOS)	Educación Pública	11	Apoyos a centros y organizaciones de educación	U080	Apoyos a centros y organizaciones de educación	UNIDAD DE SERVICIOS PARA LA EDUCACION BASICA DELESTADO DE QUERETARO			1 - Gasto corriente	144 - Aportaciones para seguros	452,626.99	456,573.45	456,573.45	456,573.45	456,573.45	456,573.45	456,573.45	Sin Contratos	Sin Proyectos	N/A	N/A	Validado	
Querétaro	Gobierno de la Entidad	Partida genérica	2019	FEDERALES (APORTACIONES, SUBSIDIOS Y CONVENIOS)	Educación Pública	11	Apoyos a centros y organizaciones de educación	U080	Apoyos a centros y organizaciones de educación	UNIDAD DE SERVICIOS PARA LA EDUCACION BASICA DELESTADO DE QUERETARO			1 - Gasto corriente	154 - Prestaciones contractuales	4,022,045.80	4,057,114.09	4,057,114.09	4,057,114.09	4,057,114.09	4,057,114.09	4,057,114.09	Sin Contratos	Sin Proyectos	N/A	N/A	Validado	
Querétaro	Gobierno de la Entidad	Partida genérica	2019	FEDERALES (APORTACIONES, SUBSIDIOS Y CONVENIOS)	Educación Pública	11	Apoyos a centros y organizaciones de educación	U080	Apoyos a centros y organizaciones de educación	UNIDAD DE SERVICIOS PARA LA EDUCACION BASICA DELESTADO DE QUERETARO			1 - Gasto corriente	134 - Compensaciones	17,713,633.38	17,868,078.86	17,868,078.86	17,868,078.86	17,868,078.86	17,868,078.86	17,868,078.86	Sin Contratos	Sin Proyectos	N/A	N/A	Validado	

Lic. Ricardo Salvador Baca Muñoz

Director de Administracion

USEBEQ

Rúbrica

SISTEMA DE RECURSOS FEDERALES TRANSFERIDOS

ENTIDAD: Querétaro
Dependencia UNIDAD DE SERVICIOS PARA LA EDUCACIÓN BÁSICA EN EL ESTADO DE QUERÉTARO
PERIODO: Informe Definitvo 2019

Entidad	Municipio	Tipo de Registro	Ciclo de Recurso	Tipo de Recurso	Descripción Ramo	Clave Ramo	Descripción Programa	Clave Programa	Programa Fondo Convenio - Específico	Dependencia Ejecutora	Rendimiento Financiero	Reintegro	Tipo de Gasto	Partida	Aprobado	Modificado	Recaudado (Ministrado)	Comprometido	Devengado	Ejercido	Pagado	Contratos	Proyectos	Pagado SHCP	Pagado EF	ESTATUS	Observaciones (Captura)
Querétaro	Gobierno de la Entidad	Programa presupuestario	2019	FEDERALES (APORTACIONES, SUBSIDIOS Y CONVENIOS)	Aportaciones Federales	33	FAM Infraestructura Educativa Básica	I007	Sin Especificar	Sin Especificar	0	0		Total del Programa Presupuestario	6,014,577.96	6,014,319.63	6,014,319.63	6,014,319.63	6,014,319.63	6,014,319.63	6,014,319.63			1811716 01	N/A		
Querétaro	Gobierno de la Entidad	Partida genérica	2019	FEDERALES (APORTACIONES, SUBSIDIOS Y CONVENIOS)	Aportaciones Federales	33	FAM Infraestructura Educativa Básica	I007		UNIDAD DE SERVICIOS PARA LA EDUCACION BASICA EN EL ESTADO DE QUERETARO			1- Gasto corriente	211 - Materiales, útiles y equipos menores de oficina	278,400.00	278,400.00	278,400.00	278,400.00	278,400.00	278,400.00	278,400.00	Sin Contratos	Sin Proyectos	N/A	N/A	Validado	
Querétaro	Gobierno de la Entidad	Partida genérica	2019	FEDERALES (APORTACIONES, SUBSIDIOS Y CONVENIOS)	Aportaciones Federales	33	FAM Infraestructura Educativa Básica	I007		UNIDAD DE SERVICIOS PARA LA EDUCACION BASICA EN EL ESTADO DE QUERETARO			1- Gasto corriente	271 - Vestuario y uniformes	269,987.33	269,729.00	269,729.00	269,729.00	269,729.00	269,729.00	269,729.00	Sin Contratos	Sin Proyectos	N/A	N/A	Validado	
Querétaro	Gobierno de la Entidad	Partida genérica	2019	FEDERALES (APORTACIONES, SUBSIDIOS Y CONVENIOS)	Aportaciones Federales	33	FAM Infraestructura Educativa Básica	I007		UNIDAD DE SERVICIOS PARA LA EDUCACION BASICA EN EL ESTADO DE QUERETARO			1- Gasto corriente	217 - Materiales y útiles de enseñanza	1,075,932.48	1,075,932.48	1,075,932.48	1,075,932.48	1,075,932.48	1,075,932.48	1,075,932.48	Sin Contratos	Sin Proyectos	N/A	N/A	Validado	
Querétaro	Gobierno de la Entidad	Partida genérica	2019	FEDERALES (APORTACIONES, SUBSIDIOS Y CONVENIOS)	Aportaciones Federales	33	FAM Infraestructura Educativa Básica	I007		UNIDAD DE SERVICIOS PARA LA EDUCACION BASICA EN EL ESTADO DE QUERETARO			2- Gasto de Inversión	515 - Equipo de cómputo y de tecnologías de la información	774,369.60	774,369.60	774,369.60	774,369.60	774,369.60	774,369.60	774,369.60	Sin Contratos	Sin Proyectos	N/A	N/A	Validado	
Querétaro	Gobierno de la Entidad	Partida genérica	2019	FEDERALES (APORTACIONES, SUBSIDIOS Y CONVENIOS)	Aportaciones Federales	33	FAM Infraestructura Educativa Básica	I007		UNIDAD DE SERVICIOS PARA LA EDUCACION BASICA EN EL ESTADO DE QUERETARO			1- Gasto corriente	249 - Otros materiales y artículos de construcción y reparación	2,010,297.22	2,010,297.22	2,010,297.22	2,010,297.22	2,010,297.22	2,010,297.22	2,010,297.22	Sin Contratos	Sin Proyectos	N/A	N/A	Validado	
Querétaro	Gobierno de la Entidad	Partida genérica	2019	FEDERALES (APORTACIONES, SUBSIDIOS Y CONVENIOS)	Aportaciones Federales	33	FAM Infraestructura Educativa Básica	I007		UNIDAD DE SERVICIOS PARA LA EDUCACION BASICA EN EL ESTADO DE QUERETARO			2- Gasto de Inversión	529 - Otro mobiliario y equipo educacional y recreativo	1,097,364.64	1,097,364.64	1,097,364.64	1,097,364.64	1,097,364.64	1,097,364.64	1,097,364.64	Sin Contratos	Sin Proyectos	N/A	N/A	Validado	
Querétaro	Gobierno de la Entidad	Partida genérica	2019	FEDERALES (APORTACIONES, SUBSIDIOS Y CONVENIOS)	Aportaciones Federales	33	FAM Infraestructura Educativa Básica	I007		UNIDAD DE SERVICIOS PARA LA EDUCACION BASICA EN EL ESTADO DE QUERETARO			1- Gasto corriente	216 - Material de limpieza	154,838.97	154,838.97	154,838.97	154,838.97	154,838.97	154,838.97	154,838.97	Sin Contratos	Sin Proyectos	N/A	N/A	Validado	
Querétaro	Gobierno de la Entidad	Partida genérica	2019	FEDERALES (APORTACIONES, SUBSIDIOS Y CONVENIOS)	Aportaciones Federales	33	FAM Infraestructura Educativa Básica	I007		UNIDAD DE SERVICIOS PARA LA EDUCACION BASICA EN EL ESTADO DE QUERETARO			1- Gasto corriente	273 - Artículos deportivos	197,222.27	197,222.27	197,222.27	197,222.27	197,222.27	197,222.27	197,222.27	Sin Contratos	Sin Proyectos	N/A	N/A	Validado	
Querétaro	Gobierno de la Entidad	Partida genérica	2019	FEDERALES (APORTACIONES, SUBSIDIOS Y CONVENIOS)	Aportaciones Federales	33	FAM Infraestructura Educativa Básica	I007		UNIDAD DE SERVICIOS PARA LA EDUCACION BASICA EN EL ESTADO DE QUERETARO			2- Gasto de Inversión	521 - Equipos y aparatos audiovisuales	156,165.45	156,165.45	156,165.45	156,165.45	156,165.45	156,165.45	156,165.45	Sin Contratos	Sin Proyectos	N/A	N/A	Validado	

Lic. Ricardo Salvador Baca Muñoz

Director de Administracion

USEBEQ

Rúbrica

SISTEMA DE RECURSOS FEDERALES TRANSFERIDOS

ENTIDAD: Querétaro
Dependencia UNIDAD DE SERVICIOS PARA LA EDUCACIÓN BÁSICA EN EL ESTADO DE QUERÉTARO
PERIODO: Informe Definitvo 2019

Entidad	Municipio	Tipo de Registro	Ciclo de Recurso	Tipo de Recurso	Descripción Ramo	Clave Ramo	Descripción Programa	Clave Programa	Programa Fondo Convenio - Específico	Dependencia Ejecutora	Rendimiento Financiero	Reintegro	Tipo de Gasto	Partida	Aprobado	Modificado	Recaudado (Ministrado)	Comprometido	Devengado	Ejercido	Pagado	Contratos	Proyectos	Pagado SHCP	Pagado EF	ESTATUS	Observaciones (Captura)
Querétaro	Gobierno de la Entidad	Programa presupuestario	2018	FEDERALES (APORTACIONES, SUBSIDIOS Y CONVENIOS)	Educación Pública	11	Programa para la Inclusión y la Equidad Educativa	5244	Sin Especificar	Sin Especificar	447	447		Total del Programa Presupuestario	3,015,454.00	5,075,589.19	5,075,589.19	5,075,589.19	5,075,589.19	5,075,589.19	5,075,589.19			5075589.19	N/A		
Querétaro	Gobierno de la Entidad	Partida genérica	2018	FEDERALES (APORTACIONES, SUBSIDIOS Y CONVENIOS)	Educación Pública	11	Programa para la Inclusión y la Equidad Educativa	5244	Programa para la Inclusion y Equidad Educativa 2018	UNIDAD DE SERVICIOS PARA LA EDUCACION BASICA DEL ESTADO DE QUERETARO			1- Gasto corriente	334- Servicios de capacitación	1,599,391.00	2,511,359.59	2,511,359.59	2,511,359.59	2,511,359.59	2,511,359.59	2,511,359.59	Sin Contratos	Sin Proyectos	N/A	N/A	Validado	
Querétaro	Gobierno de la Entidad	Partida genérica	2018	FEDERALES (APORTACIONES, SUBSIDIOS Y CONVENIOS)	Educación Pública	11	Programa para la Inclusión y la Equidad Educativa	5244	Programa para la Inclusion y Equidad Educativa 2018	UNIDAD DE SERVICIOS PARA LA EDUCACION BASICA DEL ESTADO DE QUERETARO			1- Gasto corriente	214- Materiales, útiles y equipos menores de tecnologías de la información y comunicaciones	2,636.00	334,986.31	334,936.31	334,936.31	334,936.31	334,936.31	334,936.31	Sin Contratos	Sin Proyectos	N/A	N/A	Validado	
Querétaro	Gobierno de la Entidad	Partida genérica	2018	FEDERALES (APORTACIONES, SUBSIDIOS Y CONVENIOS)	Educación Pública	11	Programa para la Inclusión y la Equidad Educativa	5244	Programa para la Inclusion y Equidad Educativa 2018	UNIDAD DE SERVICIOS PARA LA EDUCACION BASICA DEL ESTADO DE QUERETARO			1- Gasto corriente	121- Honorarios asimilables a salarios	282,811.00	75,416.28	75,416.28	75,416.28	75,416.28	75,416.28	75,416.28	Sin Contratos	Sin Proyectos	N/A	N/A	Validado	
Querétaro	Gobierno de la Entidad	Partida genérica	2018	FEDERALES (APORTACIONES, SUBSIDIOS Y CONVENIOS)	Educación Pública	11	Programa para la Inclusión y la Equidad Educativa	5244	Programa para la Inclusion y Equidad Educativa 2018	UNIDAD DE SERVICIOS PARA LA EDUCACION BASICA DEL ESTADO DE QUERETARO			1- Gasto corriente	221- Productos alimenticios para personas	10,102.00	178,665.27	178,665.27	178,665.27	178,665.27	178,665.27	178,665.27	Sin Contratos	Sin Proyectos	N/A	N/A	Validado	
Querétaro	Gobierno de la Entidad	Partida genérica	2018	FEDERALES (APORTACIONES, SUBSIDIOS Y CONVENIOS)	Educación Pública	11	Programa para la Inclusión y la Equidad Educativa	5244	Programa para la Inclusion y Equidad Educativa 2018	UNIDAD DE SERVICIOS PARA LA EDUCACION BASICA DEL ESTADO DE QUERETARO			1- Gasto corriente	215- Material impreso e información digital	-	-	-	-	-	-	-	Sin Contratos	Sin Proyectos	N/A	N/A	Validado	[{"Dependencia Ejecutora":"UNIDAD DE SERVICIOS PARA LA EDUCACION BASICA DEL ESTADO DE QUERETARO","Observación":"Este recurso se presento en el segundo trimestre del 2019, donde se reporta el Informe definitivo 2018, mismo recurso fue concluido y reportado en los medios de difusion oficial en su tiempo, y para efectos de esta captura no presenta alguna modificación."}]
Querétaro	Gobierno de la Entidad	Partida genérica	2018	FEDERALES (APORTACIONES, SUBSIDIOS Y CONVENIOS)	Educación Pública	11	Programa para la Inclusión y la Equidad Educativa	5244	Programa para la Inclusion y Equidad Educativa 2018	UNIDAD DE SERVICIOS PARA LA EDUCACION BASICA DEL ESTADO DE QUERETARO			1- Gasto corriente	372- Pasajes terrestres	4,467.00	2,899.69	2,899.69	2,899.69	2,899.69	2,899.69	2,899.69	Sin Contratos	Sin Proyectos	N/A	N/A	Validado	
Querétaro	Gobierno de la Entidad	Partida genérica	2018	FEDERALES (APORTACIONES, SUBSIDIOS Y CONVENIOS)	Educación Pública	11	Programa para la Inclusión y la Equidad Educativa	5244	Programa para la Inclusion y Equidad Educativa 2018	UNIDAD DE SERVICIOS PARA LA EDUCACION BASICA DEL ESTADO DE QUERETARO			1- Gasto corriente	382- Gastos de orden social y cultural	200,594.00	445,028.62	445,028.62	445,028.62	445,028.62	445,028.62	445,028.62	Sin Contratos	Sin Proyectos	N/A	N/A	Validado	
Querétaro	Gobierno de la Entidad	Partida genérica	2018	FEDERALES (APORTACIONES, SUBSIDIOS Y CONVENIOS)	Educación Pública	11	Programa para la Inclusión y la Equidad Educativa	5244	Programa para la Inclusion y Equidad Educativa 2018	UNIDAD DE SERVICIOS PARA LA EDUCACION BASICA DEL ESTADO DE QUERETARO			1- Gasto corriente	375- Viáticos en el país	7,983.00	22,675.06	22,675.06	22,675.06	22,675.06	22,675.06	22,675.06	Sin Contratos	Sin Proyectos	N/A	N/A	Validado	
Querétaro	Gobierno de la Entidad	Partida genérica	2018	FEDERALES (APORTACIONES, SUBSIDIOS Y CONVENIOS)	Educación Pública	11	Programa para la Inclusión y la Equidad Educativa	5244	Programa para la Inclusion y Equidad Educativa 2018	UNIDAD DE SERVICIOS PARA LA EDUCACION BASICA DEL ESTADO DE QUERETARO			1- Gasto corriente	217- Materiales y útiles de enseñanza	245,857.00	873,381.31	873,381.31	873,381.31	873,381.31	873,381.31	873,381.31	Sin Contratos	Sin Proyectos	N/A	N/A	Validado	
Querétaro	Gobierno de la Entidad	Partida genérica	2018	FEDERALES (APORTACIONES, SUBSIDIOS Y CONVENIOS)	Educación Pública	11	Programa para la Inclusión y la Equidad Educativa	5244	Programa para la Inclusion y Equidad Educativa 2018	UNIDAD DE SERVICIOS PARA LA EDUCACION BASICA DEL ESTADO DE QUERETARO			1- Gasto corriente	333- Servicios de consultoría administrativa, procesos, técnica y en tecnologías de la información	474,010.00	514,990.08	514,990.08	514,990.08	514,990.08	514,990.08	514,990.08	Sin Contratos	Sin Proyectos	N/A	N/A	Validado	
Querétaro	Gobierno de la Entidad	Partida genérica	2018	FEDERALES (APORTACIONES, SUBSIDIOS Y CONVENIOS)	Educación Pública	11	Programa para la Inclusión y la Equidad Educativa	5244	Programa para la Inclusion y Equidad Educativa 2018	UNIDAD DE SERVICIOS PARA LA EDUCACION BASICA DEL ESTADO DE QUERETARO			1- Gasto corriente	325- Arrendamiento de equipo de transporte	38,364.00	17,168.00	17,168.00	17,168.00	17,168.00	17,168.00	17,168.00	Sin Contratos	Sin Proyectos	N/A	N/A	Validado	
Querétaro	Gobierno de la Entidad	Partida genérica	2018	FEDERALES (APORTACIONES, SUBSIDIOS Y CONVENIOS)	Educación Pública	11	Programa para la Inclusión y la Equidad Educativa	5244	Programa para la Inclusion y Equidad Educativa 2018	UNIDAD DE SERVICIOS PARA LA EDUCACION BASICA DEL ESTADO DE QUERETARO			1- Gasto corriente	261- Combustibles, lubricantes y aditivos	994.00	12,754.69	12,754.69	12,754.69	12,754.69	12,754.69	12,754.69	Sin Contratos	Sin Proyectos	N/A	N/A	Validado	
Querétaro	Gobierno de la Entidad	Partida genérica	2018	FEDERALES (APORTACIONES, SUBSIDIOS Y CONVENIOS)	Educación Pública	11	Programa para la Inclusión y la Equidad Educativa	5244	Programa para la Inclusion y Equidad Educativa 2018	UNIDAD DE SERVICIOS PARA LA EDUCACION BASICA DEL ESTADO DE QUERETARO			1- Gasto corriente	271- Vestuario y uniformes	-	11,310.00	11,310.00	11,310.00	11,310.00	11,310.00	11,310.00	Sin Contratos	Sin Proyectos	N/A	N/A	Validado	
Querétaro	Gobierno de la Entidad	Partida genérica	2018	FEDERALES (APORTACIONES, SUBSIDIOS Y CONVENIOS)	Educación Pública	11	Programa para la Inclusión y la Equidad Educativa	5244	Programa para la Inclusion y Equidad Educativa 2018	UNIDAD DE SERVICIOS PARA LA EDUCACION BASICA DEL ESTADO DE QUERETARO			2- Gasto de Inversión	515- Equipo de cómputo y de tecnologías de la información	-	-	-	-	-	-	-	Sin Contratos	Sin Proyectos	N/A	N/A	Validado	
Querétaro	Gobierno de la Entidad	Partida genérica	2018	FEDERALES (APORTACIONES, SUBSIDIOS Y CONVENIOS)	Educación Pública	11	Programa para la Inclusión y la Equidad Educativa	5244	Programa para la Inclusion y Equidad Educativa 2018	UNIDAD DE SERVICIOS PARA LA EDUCACION BASICA DEL ESTADO DE QUERETARO			1- Gasto corriente	211- Materiales, útiles y equipos menores de oficina	45,801.00	42,972.67	42,972.67	42,972.67	42,972.67	42,972.67	42,972.67	Sin Contratos	Sin Proyectos	N/A	N/A	Validado	
Querétaro	Gobierno de la Entidad	Partida genérica	2018	FEDERALES (APORTACIONES, SUBSIDIOS Y CONVENIOS)	Educación Pública	11	Programa para la Inclusión y la Equidad Educativa	5244	Programa para la Inclusion y Equidad Educativa 2018	UNIDAD DE SERVICIOS PARA LA EDUCACION BASICA DEL ESTADO DE QUERETARO			1- Gasto corriente	398- Impuesto sobre nóminas y otros que se deriven de una relación laboral	4,901.00	1,381.00	1,381.00	1,381.00	1,381.00	1,381.00	1,381.00	Sin Contratos	Sin Proyectos	N/A	N/A	Validado	
Querétaro	Gobierno de la Entidad	Partida genérica	2018	FEDERALES (APORTACIONES, SUBSIDIOS Y CONVENIOS)	Educación Pública	11	Programa para la Inclusión y la Equidad Educativa	5244	Programa para la Inclusion y Equidad Educativa 2018	UNIDAD DE SERVICIOS PARA LA EDUCACION BASICA DEL ESTADO DE QUERETARO			1- Gasto corriente	292- Refacciones y accesorios menores de edificios	522.00	-	-	-	-	-	-	Sin Contratos	Sin Proyectos	N/A	N/A	Validado	
Querétaro	Gobierno de la Entidad	Partida genérica	2018	FEDERALES (APORTACIONES, SUBSIDIOS Y CONVENIOS)	Educación Pública	11	Programa para la Inclusión y la Equidad Educativa	5244	Programa para la Inclusion y Equidad Educativa 2018	UNIDAD DE SERVICIOS PARA LA EDUCACION BASICA DEL ESTADO DE QUERETARO			1- Gasto corriente	336- Servicios de apoyo administrativo, traducción, fotocopiado e impresión	7,076.00	30,650.62	30,650.62	30,650.62	30,650.62	30,650.62	30,650.62	Sin Contratos	Sin Proyectos	N/A	N/A	Validado	
Querétaro	Gobierno de la Entidad	Partida genérica	2018	FEDERALES (APORTACIONES, SUBSIDIOS Y CONVENIOS)	Educación Pública	11	Programa para la Inclusión y la Equidad Educativa	5244	Programa para la Inclusion y Equidad Educativa 2018	UNIDAD DE SERVICIOS PARA LA EDUCACION BASICA DEL ESTADO DE QUERETARO			2- Gasto de Inversión	521- Equipos y aparatos audiovisuales	83,781.00	-	-	-	-	-	-	Sin Contratos	Sin Proyectos	N/A	N/A	Validado	
Querétaro	Gobierno de la Entidad	Partida genérica	2018	FEDERALES (APORTACIONES, SUBSIDIOS Y CONVENIOS)	Educación Pública	11	Programa para la Inclusión y la Equidad Educativa	5244	Programa para la Inclusion y Equidad Educativa 2018	UNIDAD DE SERVICIOS PARA LA EDUCACION BASICA DEL ESTADO DE QUERETARO			1- Gasto corriente	371- Pasajes aéreos	5,954.00	-	-	-	-	-	-	Sin Contratos	Sin Proyectos	N/A	N/A	Validado	
Querétaro	Gobierno de la Entidad	Partida genérica	2018	FEDERALES (APORTACIONES, SUBSIDIOS Y CONVENIOS)	Educación Pública	11	Programa para la Inclusión y la Equidad Educativa	5244	Programa para la Inclusion y Equidad Educativa 2018	UNIDAD DE SERVICIOS PARA LA EDUCACION BASICA DEL ESTADO DE QUERETARO			1- Gasto corriente	341- Servicios financieros y bancarios	-	-	-	-	-	-	-	Sin Contratos	Sin Proyectos	N/A	N/A	Validado	

Lic. Ricardo Salvador Baca Muñoz

Director de Administracion

USEBEQ

Rúbrica

UNIDAD DE SERVICIOS PARA LA EDUCACIÓN BÁSICA EN EL ESTADO DE QUERÉTARO

Segundo trimestre 2020

SISTEMA DE RECURSOS FEDERALES TRANSFERIDOS

ENTIDAD : Querétaro

Dependencia UNIDAD DE SERVICIOS PARA LA EDUCACIÓN BÁSICA EN EL ESTADO DE QUERÉTARO

PERIODO : Segundo Trimestre 2020

DETALLE PROYECTO																						AVANCE FINANCIERO						AVANCES FISICOS					OBSERVACIONES	
CICLO TRIMESTRE	FUDO	CATEGORIA	MONTO FEDERAL APROBADO	FUENTES FINANCIAMIENTO	NOMBRE	ID ENTIDAD RESPONSABLE	ENTIDAD RESPONSABLE	ID FINANCIERO RESPONSABLE	MUNICIPIO RESPONSABLE	TIPO PROGRAMA PROYECTO	CLASIFICACION	SUBCLASIFICACION	INSTITUCION EJECUTORA	NUMERO PROYECTO	POBLACION BENEFICIADA	MUJERES	HOMBRES	BENEFICIARIOS	METAS	TIPO GEOREFERENCIA	GEOREFERENCIAS	FECHA INICIO	FECHA TERMINO	RECAUDADO	COMPROMETIDO	DEVENGADO	EJERCIDO	PAGADO	CONTRATOS	AVANCES FISICOS	CARPETA COTEO	ESTATUS	FLUJO	OBSERVACIONES CAPTURISTA	OBSERVACIONES REVISION
2020	2	OLE190818LT8	Adquisición	26800	(FF) Estatal (monto:2020) (meta:0), (mes:enero) (FF) Federal (monto:26800000), (mes:enero) (FF) Federal (monto:26800000), (mes:febrero) (FF) Federal (monto:26800000), (mes:marzo)	EQUIPAMIENTO CENTRO (ACUMULA)	22	Querétaro	0	Gobierno de la Entidad	Programa de Inversión de Adquisiciones	Educación	Sin identificar	UNIDAD DE SERVICIOS PARA LA EDUCACIÓN BÁSICA EN EL ESTADO DE QUERÉTARO		N	0	0	3	(meta): (unidad_medida:Estado) (meta:1), (mes_meta:Enero)	1	(geo_marco:8, localidad:0, direccion:Cerro	01-12-2020	27-12-2020	26754	26754	26754	26754	8726	Sin monto en el trimestre	(meta): (unidad_medida:Bajo pedido,valor:0.0)	En Ejecución	Validado sin observaciones	Sin observaciones	Sin observaciones

Lic. Mauricio Salvador Rocha Ruiz

Director de Administración

UDSBEQ

Rúbrica

SISTEMA DE RECURSOS FEDERALES TRANSFERIDOS

ENTIDAD: Querétaro
Dependencia UNIDAD DE SERVICIOS PARA LA EDUCACIÓN BÁSICA EN EL ESTADO DE QUERÉTARO
PERIODO: Segundo Trimestre 2020

Entidad	Municipio	Tipo de Registro	Ciclo de Recurso	Tipo de Recurso	Descripción Ramo	Clave Ramo	Descripción Programa	Clave Programa	Programa Fondo Convenio - Específico	Dependencia Ejecutora	Rendimiento Financiero	Reintegro	Tipo de Gasto	Partida	Aprobado	Modificado	Recaudado (Ministrado)	Comprometido	Devengado	Ejercido	Pagado	Contratos	Proyectos	Pagado SHCP	Pagado EF	ESTATUS	Observaciones (Captura)
Querétaro	Gobierno de la Entidad	Programa presupuestario	2017	FEDERALES (APORTACIONES, SUBSIDIOS Y CONVENIOS)	Educación Pública	11	Programa Nacional de Becas	S243	Sin Especificar	Sin Especificar	25	25		Total del Programa Presupuestario	1,483,096.55	1,483,119.98	1,483,097.00	1,483,095.45	1,483,095.45	1,483,095.45	1,483,095.45			N/A	N/A		[{"Dependencia Ejecutora":"UNIDAD DE SERVICIOS PARA LA EDUCACION BASICA DEL ESTADO DE QUERETARO", "Observación":"Este recurso se presento en el segundo trimestre del 2018, donde se reporta el Informe definitivo 2017, mismo recurso fue concluido y reportado en los medios de difusion oficial en su tiempo, y para efectos de esta captura no presenta alguna modificación."}]
Querétaro	Gobierno de la Entidad	Partida genérica	2017	FEDERALES (APORTACIONES, SUBSIDIOS Y CONVENIOS)	Educación Pública	11	Programa Nacional de Becas	S243	Programa Nacional de Becas	UNIDAD DE SERVICIOS PARA LA EDUCACION BASICA DEL ESTADO DE QUERETARO			1 - Gasto corriente	382 - Gastos de orden social y cultural	1,392.00	1,392.00	1,392.00	1,392.00	1,392.00	1,392.00	1,392.00	Sin Contratos	Sin Proyectos	N/A	N/A	Validado	
Querétaro	Gobierno de la Entidad	Partida genérica	2017	FEDERALES (APORTACIONES, SUBSIDIOS Y CONVENIOS)	Educación Pública	11	Programa Nacional de Becas	S243	Programa Nacional de Becas	UNIDAD DE SERVICIOS PARA LA EDUCACION BASICA DEL ESTADO DE QUERETARO			1 - Gasto corriente	442 - Becas y otras ayudas para programas de capacitación	1,477,301.55	1,477,324.98	1,477,302.00	1,477,300.45	1,477,300.45	1,477,300.45	1,477,300.45	Sin Contratos	Sin Proyectos	N/A	N/A	Validado	
Querétaro	Gobierno de la Entidad	Partida genérica	2017	FEDERALES (APORTACIONES, SUBSIDIOS Y CONVENIOS)	Educación Pública	11	Programa Nacional de Becas	S243	Programa Nacional de Becas	UNIDAD DE SERVICIOS PARA LA EDUCACION BASICA DEL ESTADO DE QUERETARO			1 - Gasto corriente	336 - Servicios de apoyo administrativo, traducción, fotocopiado e impresión	2,755.00	2,755.00	2,755.00	2,755.00	2,755.00	2,755.00	2,755.00	Sin Contratos	Sin Proyectos	N/A	N/A	Validado	
Querétaro	Gobierno de la Entidad	Partida genérica	2017	FEDERALES (APORTACIONES, SUBSIDIOS Y CONVENIOS)	Educación Pública	11	Programa Nacional de Becas	S243	Programa Nacional de Becas	UNIDAD DE SERVICIOS PARA LA EDUCACION BASICA DEL ESTADO DE QUERETARO			1 - Gasto corriente	375 - Viáticos en el país	1,648.00	1,648.00	1,648.00	1,648.00	1,648.00	1,648.00	1,648.00	Sin Contratos	Sin Proyectos	N/A	N/A	Validado	

Lic. Ricardo Salvador Baca Muñoz

Director de Administracion

USEBEQ

Rúbrica

SISTEMA DE RECURSOS FEDERALES TRANSFERIDOS

ENTIDAD: Querétaro
Dependencia UNIDAD DE SERVICIOS PARA LA EDUCACIÓN BÁSICA EN EL ESTADO DE QUERÉTARO
PERIODO: Segundo Trimestre 2020

Entidad	Municipio	Tipo de Registro	Ciclo de Recurso	Tipo de Recurso	Descripción Ramo	Clave Ramo	Descripción Programa	Clave Programa	Programa Fondo Convenio - Específico	Dependencia Ejecutora	Rendimiento Financiero	Reintegro	Tipo de Gasto	Partida	Aprobado	Modificado	Recaudado (Ministrado)	Comprometido	Devengado	Ejercido	Pagado	Contratos	Proyectos	Pagado SHCP	Pagado EF	ESTATUS	Observaciones (Captura)
Querétaro	Gobierno de la Entidad	Programa presupuestario	2017	FEDERALES (APORTACIONES, SUBSIDIOS Y CONVENIOS)	Educación Pública	11	Programa para la Inclusión y la Equidad Educativa	S244	Sin Especificar	Sin Especificar	0	2158.39		Total del Programa Presupuestario	3,015,454.03	1,708,685.98	1,706,527.60	1,706,527.60	1,706,527.60	1,706,527.60	1,706,527.60			N/A	N/A		
Querétaro	Gobierno de la Entidad	Partida genérica	2017	FEDERALES (APORTACIONES, SUBSIDIOS Y CONVENIOS)	Educación Pública	11	Programa para la Inclusión y la Equidad Educativa	S244	Programa para la Inclusion y Equidad Educativa	UNIDAD DE SERVICIOS PARA LA EDUCACION BASICA DEL ESTADO DE QUERETARO			1 - Gasto corriente	121 - Honorarios asimilables a salarios	499,730.35	283,168.71	282,810.86	282,810.86	282,810.86	282,810.86	282,810.86	Sin Contratos	Sin Proyectos	N/A	N/A	Validado	
Querétaro	Gobierno de la Entidad	Partida genérica	2017	FEDERALES (APORTACIONES, SUBSIDIOS Y CONVENIOS)	Educación Pública	11	Programa para la Inclusión y la Equidad Educativa	S244	Programa para la Inclusion y Equidad Educativa	UNIDAD DE SERVICIOS PARA LA EDUCACION BASICA DEL ESTADO DE QUERETARO			1 - Gasto corriente	372 - Pasajes terrestres	7,893.20	4,472.63	4,466.98	4,466.98	4,466.98	4,466.98	4,466.98	Sin Contratos	Sin Proyectos	N/A	N/A	Validado	
Querétaro	Gobierno de la Entidad	Partida genérica	2017	FEDERALES (APORTACIONES, SUBSIDIOS Y CONVENIOS)	Educación Pública	11	Programa para la Inclusión y la Equidad Educativa	S244	Programa para la Inclusion y Equidad Educativa	UNIDAD DE SERVICIOS PARA LA EDUCACION BASICA DEL ESTADO DE QUERETARO			1 - Gasto corriente	375 - Viáticos en el país	14,105.50	7,992.79	7,982.70	7,982.70	7,982.70	7,982.70	7,982.70	Sin Contratos	Sin Proyectos	N/A	N/A	Validado	
Querétaro	Gobierno de la Entidad	Partida genérica	2017	FEDERALES (APORTACIONES, SUBSIDIOS Y CONVENIOS)	Educación Pública	11	Programa para la Inclusión y la Equidad Educativa	S244	Programa para la Inclusion y Equidad Educativa	UNIDAD DE SERVICIOS PARA LA EDUCACION BASICA DEL ESTADO DE QUERETARO			1 - Gasto corriente	521 - Equipos y aparatos audiovisuales	148,041.98	83,886.96	83,781.00	83,781.00	83,781.00	83,781.00	83,781.00	Sin Contratos	Sin Proyectos	N/A	N/A	Validado	
Querétaro	Gobierno de la Entidad	Partida genérica	2017	FEDERALES (APORTACIONES, SUBSIDIOS Y CONVENIOS)	Educación Pública	11	Programa para la Inclusión y la Equidad Educativa	S244	Programa para la Inclusion y Equidad Educativa	UNIDAD DE SERVICIOS PARA LA EDUCACION BASICA DEL ESTADO DE QUERETARO			1 - Gasto corriente	214 - Materiales, útiles y equipos menores de	4,657.86	2,639.34	2,636.01	2,636.01	2,636.01	2,636.01	2,636.01	Sin Contratos	Sin Proyectos	N/A	N/A	Validado	
Querétaro	Gobierno de la Entidad	Partida genérica	2017	FEDERALES (APORTACIONES, SUBSIDIOS Y CONVENIOS)	Educación Pública	11	Programa para la Inclusión y la Equidad Educativa	S244	Programa para la Inclusion y Equidad Educativa	UNIDAD DE SERVICIOS PARA LA EDUCACION BASICA DEL ESTADO DE QUERETARO			1 - Gasto corriente	292 - Refacciones y accesorios menores de edificios	922.38	522.66	522.00	522.00	522.00	522.00	522.00	Sin Contratos	Sin Proyectos	N/A	N/A	Validado	[{"Dependencia Ejecutora":"UNIDAD DE SERVICIOS PARA LA EDUCACION BASICA DEL ESTADO DE QUERETARO", "Observación":"Este recurso se presento en el segundo trimestre del 2018, donde se reporta el Informe definitivo 2017, mismo recurso fue concluido y reportado en los medios de difusion oficial en su tiempo, y para efectos de esta captura no presenta alguna modificación."}]
Querétaro	Gobierno de la Entidad	Partida genérica	2017	FEDERALES (APORTACIONES, SUBSIDIOS Y CONVENIOS)	Educación Pública	11	Programa para la Inclusión y la Equidad Educativa	S244	Programa para la Inclusion y Equidad Educativa	UNIDAD DE SERVICIOS PARA LA EDUCACION BASICA DEL ESTADO DE QUERETARO			1 - Gasto corriente	325 - Arrendamiento de equipo de transporte	67,436.22	38,212.26	38,164.00	38,164.00	38,164.00	38,164.00	38,164.00	Sin Contratos	Sin Proyectos	N/A	N/A	Validado	
Querétaro	Gobierno de la Entidad	Partida genérica	2017	FEDERALES (APORTACIONES, SUBSIDIOS Y CONVENIOS)	Educación Pública	11	Programa para la Inclusión y la Equidad Educativa	S244	Programa para la Inclusion y Equidad Educativa	UNIDAD DE SERVICIOS PARA LA EDUCACION BASICA DEL ESTADO DE QUERETARO			1 - Gasto corriente	333 - Servicios de consultoría administrativa,	837,581.48	474,609.70	474,010.23	474,010.23	474,010.23	474,010.23	474,010.23	Sin Contratos	Sin Proyectos	N/A	N/A	Validado	
Querétaro	Gobierno de la Entidad	Partida genérica	2017	FEDERALES (APORTACIONES, SUBSIDIOS Y CONVENIOS)	Educación Pública	11	Programa para la Inclusión y la Equidad Educativa	S244	Programa para la Inclusion y Equidad Educativa	UNIDAD DE SERVICIOS PARA LA EDUCACION BASICA DEL ESTADO DE QUERETARO			1 - Gasto corriente	211 - Materiales, útiles y equipos menores de oficina	80,932.36	45,859.75	45,801.83	45,801.83	45,801.83	45,801.83	45,801.83	Sin Contratos	Sin Proyectos	N/A	N/A	Validado	
Querétaro	Gobierno de la Entidad	Partida genérica	2017	FEDERALES (APORTACIONES, SUBSIDIOS Y CONVENIOS)	Educación Pública	11	Programa para la Inclusión y la Equidad Educativa	S244	Programa para la Inclusion y Equidad Educativa	UNIDAD DE SERVICIOS PARA LA EDUCACION BASICA DEL ESTADO DE QUERETARO			1 - Gasto corriente	334 - Servicios de capacitación	513,253.20	290,831.34	290,464.00	290,464.00	290,464.00	290,464.00	290,464.00	Sin Contratos	Sin Proyectos	N/A	N/A	Validado	
Querétaro	Gobierno de la Entidad	Partida genérica	2017	FEDERALES (APORTACIONES, SUBSIDIOS Y CONVENIOS)	Educación Pública	11	Programa para la Inclusión y la Equidad Educativa	S244	Programa para la Inclusion y Equidad Educativa	UNIDAD DE SERVICIOS PARA LA EDUCACION BASICA DEL ESTADO DE QUERETARO			1 - Gasto corriente	221 - Productos alimenticios para personas	18,556.45	10,514.88	10,501.60	10,501.60	10,501.60	10,501.60	10,501.60	Sin Contratos	Sin Proyectos	N/A	N/A	Validado	
Querétaro	Gobierno de la Entidad	Partida genérica	2017	FEDERALES (APORTACIONES, SUBSIDIOS Y CONVENIOS)	Educación Pública	11	Programa para la Inclusión y la Equidad Educativa	S244	Programa para la Inclusion y Equidad Educativa	UNIDAD DE SERVICIOS PARA LA EDUCACION BASICA DEL ESTADO DE QUERETARO			1 - Gasto corriente	336 - Servicios de apoyo administrativo, traducción,	12,503.37	7,084.95	7,076.00	7,076.00	7,076.00	7,076.00	7,076.00	Sin Contratos	Sin Proyectos	N/A	N/A	Validado	
Querétaro	Gobierno de la Entidad	Partida genérica	2017	FEDERALES (APORTACIONES, SUBSIDIOS Y CONVENIOS)	Educación Pública	11	Programa para la Inclusión y la Equidad Educativa	S244	Programa para la Inclusion y Equidad Educativa	UNIDAD DE SERVICIOS PARA LA EDUCACION BASICA DEL ESTADO DE QUERETARO			1 - Gasto corriente	217 - Materiales y útiles de enseñanza	434,449.68	246,177.88	245,866.94	245,866.94	245,866.94	245,866.94	245,866.94	Sin Contratos	Sin Proyectos	N/A	N/A	Validado	
Querétaro	Gobierno de la Entidad	Partida genérica	2017	FEDERALES (APORTACIONES, SUBSIDIOS Y CONVENIOS)	Educación Pública	11	Programa para la Inclusión y la Equidad Educativa	S244	Programa para la Inclusion y Equidad Educativa	UNIDAD DE SERVICIOS PARA LA EDUCACION BASICA DEL ESTADO DE QUERETARO			1 - Gasto corriente	398 - Impuesto sobre nóminas y otros que se deriven de una	8,660.12	4,907.20	4,901.00	4,901.00	4,901.00	4,901.00	4,901.00	Sin Contratos	Sin Proyectos	N/A	N/A	Validado	
Querétaro	Gobierno de la Entidad	Partida genérica	2017	FEDERALES (APORTACIONES, SUBSIDIOS Y CONVENIOS)	Educación Pública	11	Programa para la Inclusión y la Equidad Educativa	S244	Programa para la Inclusion y Equidad Educativa	UNIDAD DE SERVICIOS PARA LA EDUCACION BASICA DEL ESTADO DE QUERETARO			1 - Gasto corriente	261 - Combustibles, lubricantes y aditivos	1,757.12	995.66	994.40	994.40	994.40	994.40	994.40	Sin Contratos	Sin Proyectos	N/A	N/A	Validado	
Querétaro	Gobierno de la Entidad	Partida genérica	2017	FEDERALES (APORTACIONES, SUBSIDIOS Y CONVENIOS)	Educación Pública	11	Programa para la Inclusión y la Equidad Educativa	S244	Programa para la Inclusion y Equidad Educativa	UNIDAD DE SERVICIOS PARA LA EDUCACION BASICA DEL ESTADO DE QUERETARO			1 - Gasto corriente	382 - Gastos de orden social y cultural	354,451.97	200,847.74	200,594.05	200,594.05	200,594.05	200,594.05	200,594.05	Sin Contratos	Sin Proyectos	N/A	N/A	Validado	
Querétaro	Gobierno de la Entidad	Partida genérica	2017	FEDERALES (APORTACIONES, SUBSIDIOS Y CONVENIOS)	Educación Pública	11	Programa para la Inclusión y la Equidad Educativa	S244	Programa para la Inclusion y Equidad Educativa	UNIDAD DE SERVICIOS PARA LA EDUCACION BASICA DEL ESTADO DE QUERETARO			1 - Gasto corriente	371 - Pasajes aéreos	10,520.79	5,961.53	5,954.00	5,954.00	5,954.00	5,954.00	5,954.00	Sin Contratos	Sin Proyectos	N/A	N/A	Validado	

Lic. Ricardo Salvador Baca Muñoz

Director de Administracion

USEBEQ

Rúbrica

SISTEMA DE RECURSOS FEDERALES TRANSFERIDOS

ENTIDAD: Querétaro
Dependencia UNIDAD DE SERVICIOS PARA LA EDUCACIÓN BÁSICA EN EL ESTADO DE QUERÉTARO
PERIODO: Segundo Trimestre 2020

Entidad	Municipio	Tipo de Registro	Ciclo de Recurso	Tipo de Recurso	Descripción Ramo	Clave Ramo	Descripción Programa	Clave Programa	Programa Fondo Convenio - Especifico	Dependencia Ejecutora	Rendimiento Financiero	Reintegro	Tipo de Gasto	Partida	Aprobado	Modificado	Recaudado (Ministrado)	Comprometido	Devengado	Ejercido	Pagado	Contratos	Proyectos	Pagado SHCP	Pagado EF	ESTATUS	Observaciones (Captura)
Querétaro	Gobierno de la Entidad	Programa presupuestario	2017	FEDERALES (APORTACIONES, SUBSIDIOS Y CONVENIOS)	Educación Pública	11	Programa para el Desarrollo Profesional Docente	S247	Sin Especificar	Sin Especificar	320	23573.4		Total del Programa Presupuestario	4,793,899.50	4,794,218.92	4,793,677.89	4,770,645.51	4,770,645.51	4,770,645.51	4,770,645.51			N/A	N/A		
Querétaro	Gobierno de la Entidad	Partida genérica	2017	FEDERALES (APORTACIONES, SUBSIDIOS Y CONVENIOS)	Educación Pública	11	Programa para el Desarrollo Profesional Docente	S247	Programa para el Desarrollo Profesional Docente Tipo Basico 2018	UNIDAD DE SERVICIOS PARA LA EDUCACION BASICA DEL ESTADO DE QUERETARO			1 - Gasto corriente	382 - Gastos de orden social y cultural	34,526.68	34,526.68	34,359.20	34,359.20	34,359.20	34,359.20	34,359.20	Sin Contratos	Sin Proyectos	N/A	N/A	Validado	[{"Dependencia Ejecutora":"UNIDAD DE SERVICIOS PARA LA EDUCACION BASICA DEL ESTADO DE QUERETARO", "Observación":"Este recurso se presento en el segundo trimestre del 2018, donde se reporta el Informe definitivo 2017, mismo recurso fue concluido y reportado en los medios de difusion oficial en su tiempo, y para efectos de esta captura no presenta alguna modificación."}]
Querétaro	Gobierno de la Entidad	Partida genérica	2017	FEDERALES (APORTACIONES, SUBSIDIOS Y CONVENIOS)	Educación Pública	11	Programa para el Desarrollo Profesional Docente	S247	Programa para el Desarrollo Profesional Docente Tipo Basico 2018	UNIDAD DE SERVICIOS PARA LA EDUCACION BASICA DEL ESTADO DE QUERETARO			1 - Gasto corriente	372 - Pasajes terrestres	464.25	464.25	462.00	462.00	462.00	462.00	462.00	Sin Contratos	Sin Proyectos	N/A	N/A	Validado	
Querétaro	Gobierno de la Entidad	Partida genérica	2017	FEDERALES (APORTACIONES, SUBSIDIOS Y CONVENIOS)	Educación Pública	11	Programa para el Desarrollo Profesional Docente	S247	Programa para el Desarrollo Profesional Docente Tipo Basico 2018	UNIDAD DE SERVICIOS PARA LA EDUCACION BASICA DEL ESTADO DE QUERETARO			1 - Gasto corriente	211 - Materiales, útiles y equipos menores de	4,028.26	4,347.68	4,028.26	4,008.14	4,008.14	4,008.14	4,008.14	Sin Contratos	Sin Proyectos	N/A	N/A	Validado	
Querétaro	Gobierno de la Entidad	Partida genérica	2017	FEDERALES (APORTACIONES, SUBSIDIOS Y CONVENIOS)	Educación Pública	11	Programa para el Desarrollo Profesional Docente	S247	Programa para el Desarrollo Profesional Docente Tipo Basico 2018	UNIDAD DE SERVICIOS PARA LA EDUCACION BASICA DEL ESTADO DE QUERETARO			1 - Gasto corriente	375 - Viáticos en el país	3,840.23	3,840.23	3,821.60	3,821.60	3,821.60	3,821.60	3,821.60	Sin Contratos	Sin Proyectos	N/A	N/A	Validado	
Querétaro	Gobierno de la Entidad	Partida genérica	2017	FEDERALES (APORTACIONES, SUBSIDIOS Y CONVENIOS)	Educación Pública	11	Programa para el Desarrollo Profesional Docente	S247	Programa para el Desarrollo Profesional Docente Tipo Basico 2018	UNIDAD DE SERVICIOS PARA LA EDUCACION BASICA DEL ESTADO DE QUERETARO			1 - Gasto corriente	221 - Productos alimenticios para personas	49,912.41	49,912.41	49,912.41	49,670.30	49,670.30	49,670.30	49,670.30	Sin Contratos	Sin Proyectos	N/A	N/A	Validado	
Querétaro	Gobierno de la Entidad	Partida genérica	2017	FEDERALES (APORTACIONES, SUBSIDIOS Y CONVENIOS)	Educación Pública	11	Programa para el Desarrollo Profesional Docente	S247	Programa para el Desarrollo Profesional Docente Tipo Basico 2018	UNIDAD DE SERVICIOS PARA LA EDUCACION BASICA DEL ESTADO DE QUERETARO			1 - Gasto corriente	334 - Servicios de capacitación	4,694,273.62	4,694,273.62	4,694,273.62	4,671,503.47	4,671,503.47	4,671,503.47	4,671,503.47	Sin Contratos	Sin Proyectos	N/A	N/A	Validado	
Querétaro	Gobierno de la Entidad	Partida genérica	2017	FEDERALES (APORTACIONES, SUBSIDIOS Y CONVENIOS)	Educación Pública	11	Programa para el Desarrollo Profesional Docente	S247	Programa para el Desarrollo Profesional Docente Tipo Basico 2018	UNIDAD DE SERVICIOS PARA LA EDUCACION BASICA DEL ESTADO DE QUERETARO			1 - Gasto corriente	336 - Servicios de apoyo administrativo, traducción,	6,854.05	6,854.05	6,820.80	6,820.80	6,820.80	6,820.80	6,820.80	Sin Contratos	Sin Proyectos	N/A	N/A	Validado	

Lic. Ricardo Salvador Baca Muñoz

Director de Administracion

USEBEQ

Rúbrica

SISTEMA DE RECURSOS FEDERALES TRANSFERIDOS

ENTIDAD: Querétaro
Dependencia UNIDAD DE SERVICIOS PARA LA EDUCACIÓN BÁSICA EN EL ESTADO DE QUERÉTARO
PERIODO: Segundo Trimestre 2020

Entidad	Municipio	Tipo de Registro	Ciclo de Recurso	Tipo de Recurso	Descripción Ramo	Clave Ramo	Descripción Programa	Clave Programa	Programa Fondo Convenio - Específico	Dependencia Ejecutora	Rendimiento Financiero	Reintegro	Tipo de Gasto	Partida	Aprobado	Modificado	Recaudado (Ministrado)	Comprometido	Devengado	Ejercido	Pagado	Contratos	Proyectos	Pagado SHCP	Pagado EF	ESTATUS	Observaciones (Captura)
Querétaro	Gobierno de la Entidad	Programa presupuestario	2017	FEDERALES (APORTACIONES, SUBSIDIOS Y CONVENIOS)	Educación Pública	11	Fortalecimiento de la Calidad Educativa	S267	Sin Especificar	Sin Especificar	-	101,713.30		Total del Programa Presupuestario	5,069,053.01	4,626,322.28	4,524,608.98	4,524,608.98	4,524,608.98	4,524,608.98	4,524,608.98			N/A	N/A		
Querétaro	Gobierno de la Entidad	Partida genérica	2017	FEDERALES (APORTACIONES, SUBSIDIOS Y CONVENIOS)	Educación Pública	11	Fortalecimiento de la Calidad Educativa	S267	Programa Fortalecimiento de la Calidad Educativa Tipo Basico	UNIDAD DE SERVICIOS PARA LA EDUCACION BASICA DEL ESTADO DE QUERETARO			1 - Gasto corriente	221 - Productos alimenticios para personas	358,398.79	327,096.27	319,904.80	319,904.80	319,904.80	319,904.80	319,904.80	Sin Contratos	Sin Proyectos	N/A	N/A	Validado	
Querétaro	Gobierno de la Entidad	Partida genérica	2017	FEDERALES (APORTACIONES, SUBSIDIOS Y CONVENIOS)	Educación Pública	11	Fortalecimiento de la Calidad Educativa	S267	Programa Fortalecimiento de la Calidad Educativa Tipo Basico	UNIDAD DE SERVICIOS PARA LA EDUCACION BASICA DEL ESTADO DE QUERETARO			1 - Gasto corriente	334 - Servicios de capacitación	1,959,221.82	1,788,103.53	1,748,790.68	1,748,790.68	1,748,790.68	1,748,790.68	1,748,790.68	Sin Contratos	Sin Proyectos	N/A	N/A	Validado	[{"Dependencia Ejecutora":"UNIDAD DE SERVICIOS PARA LA EDUCACION BASICA DEL ESTADO DE QUERETARO", "Observación":"Este recurso se presento en el segundo trimestre del 2019, donde se reporta el informe definitivo 2018, mismo recurso fue concluido y reportado en los medios de difusion oficial en su tiempo, y para efectos de esta captura no presenta alguna modificación."}]
Querétaro	Gobierno de la Entidad	Partida genérica	2017	FEDERALES (APORTACIONES, SUBSIDIOS Y CONVENIOS)	Educación Pública	11	Fortalecimiento de la Calidad Educativa	S267	Programa Fortalecimiento de la Calidad Educativa Tipo Basico	UNIDAD DE SERVICIOS PARA LA EDUCACION BASICA DEL ESTADO DE QUERETARO			1 - Gasto corriente	211 - Materiales, útiles y equipos menores de oficina	151,840.10	138,578.39	135,531.64	135,531.64	135,531.64	135,531.64	135,531.64	Sin Contratos	Sin Proyectos	N/A	N/A	Validado	
Querétaro	Gobierno de la Entidad	Partida genérica	2017	FEDERALES (APORTACIONES, SUBSIDIOS Y CONVENIOS)	Educación Pública	11	Fortalecimiento de la Calidad Educativa	S267	Programa Fortalecimiento de la Calidad Educativa Tipo Basico	UNIDAD DE SERVICIOS PARA LA EDUCACION BASICA DEL ESTADO DE QUERETARO			1 - Gasto corriente	323 - Arrendamiento de mobiliario y equipo de administración, educacional y recreativo	18,188.95	16,600.33	16,235.36	16,235.36	16,235.36	16,235.36	16,235.36	Sin Contratos	Sin Proyectos	N/A	N/A	Validado	
Querétaro	Gobierno de la Entidad	Partida genérica	2017	FEDERALES (APORTACIONES, SUBSIDIOS Y CONVENIOS)	Educación Pública	11	Fortalecimiento de la Calidad Educativa	S267	Programa Fortalecimiento de la Calidad Educativa Tipo Basico	UNIDAD DE SERVICIOS PARA LA EDUCACION BASICA DEL ESTADO DE QUERETARO			1 - Gasto corriente	577 - Especies menores y de zoológico	3,919.54	3,577.21	3,498.56	3,498.56	3,498.56	3,498.56	3,498.56	Sin Contratos	Sin Proyectos	N/A	N/A	Validado	
Querétaro	Gobierno de la Entidad	Partida genérica	2017	FEDERALES (APORTACIONES, SUBSIDIOS Y CONVENIOS)	Educación Pública	11	Fortalecimiento de la Calidad Educativa	S267	Programa Fortalecimiento de la Calidad Educativa Tipo Basico	UNIDAD DE SERVICIOS PARA LA EDUCACION BASICA DEL ESTADO DE QUERETARO			1 - Gasto corriente	214 - Materiales, útiles y equipos menores de tecnologías de la información y comunicaciones	318,464.87	290,650.17	284,260.00	284,260.00	284,260.00	284,260.00	284,260.00	Sin Contratos	Sin Proyectos	N/A	N/A	Validado	
Querétaro	Gobierno de la Entidad	Partida genérica	2017	FEDERALES (APORTACIONES, SUBSIDIOS Y CONVENIOS)	Educación Pública	11	Fortalecimiento de la Calidad Educativa	S267	Programa Fortalecimiento de la Calidad Educativa Tipo Basico	UNIDAD DE SERVICIOS PARA LA EDUCACION BASICA DEL ESTADO DE QUERETARO			1 - Gasto corriente	382 - Gastos de orden social y cultural	1,828,813.65	1,669,085.20	1,632,389.06	1,632,389.06	1,632,389.06	1,632,389.06	1,632,389.06	Sin Contratos	Sin Proyectos	N/A	N/A	Validado	
Querétaro	Gobierno de la Entidad	Partida genérica	2017	FEDERALES (APORTACIONES, SUBSIDIOS Y CONVENIOS)	Educación Pública	11	Fortalecimiento de la Calidad Educativa	S267	Programa Fortalecimiento de la Calidad Educativa Tipo Basico	UNIDAD DE SERVICIOS PARA LA EDUCACION BASICA DEL ESTADO DE QUERETARO			1 - Gasto corriente	217 - Materiales y útiles de enseñanza	340,130.79	310,423.79	303,598.88	303,598.88	303,598.88	303,598.88	303,598.88	Sin Contratos	Sin Proyectos	N/A	N/A	Validado	
Querétaro	Gobierno de la Entidad	Partida genérica	2017	FEDERALES (APORTACIONES, SUBSIDIOS Y CONVENIOS)	Educación Pública	11	Fortalecimiento de la Calidad Educativa	S267	Programa Fortalecimiento de la Calidad Educativa Tipo Basico	UNIDAD DE SERVICIOS PARA LA EDUCACION BASICA DEL ESTADO DE QUERETARO			1 - Gasto corriente	212 - Materiales y útiles de impresión y reproducción	34,058.02	31,083.39	30,400.00	30,400.00	30,400.00	30,400.00	30,400.00	Sin Contratos	Sin Proyectos	N/A	N/A	Validado	
Querétaro	Gobierno de la Entidad	Partida genérica	2017	FEDERALES (APORTACIONES, SUBSIDIOS Y CONVENIOS)	Educación Pública	11	Fortalecimiento de la Calidad Educativa	S267	Programa Fortalecimiento de la Calidad Educativa Tipo Basico	UNIDAD DE SERVICIOS PARA LA EDUCACION BASICA DEL ESTADO DE QUERETARO			1 - Gasto corriente	333 - Servicios de consultoría administrativa, procesos, técnica y en tecnologías de la información	56,016.48	51,124.00	50,000.00	50,000.00	50,000.00	50,000.00	50,000.00	Sin Contratos	Sin Proyectos	N/A	N/A	Validado	

Lic. Ricardo Salvador Baca Muñoz

Director de Administracion

USEBEQ

Rúbrica

SISTEMA DE RECURSOS FEDERALES TRANSFERIDOS

ENTIDAD: Querétaro
Dependencia UNIDAD DE SERVICIOS PARA LA EDUCACIÓN BÁSICA EN EL ESTADO DE QUERÉTARO
PERIODO: Segundo Trimestre 2020

Entidad	Municipio	Tipo de Registro	Ciclo de Recurso	Tipo de Recurso	Descripción Ramo	Clave Ramo	Descripción Programa	Clave Programa	Programa Fondo Convenio -Específico	Dependencia Ejecutora	Rendimiento Financiero	Reintegro	Tipo de Gasto	Partida	Aprobado	Modificado	Recaudado (Ministrado)	Comprometido	Devengado	Ejercido	Pagado	Contratos	Proyectos	Pagado SHCP	Pagado EF	ESTATUS	Observaciones (Captura)
Querétaro	Gobierno de la Entidad	Programa presupuestario	2018	FEDERALES (APORTACIONES, SUBSIDIOS Y CONVENIOS)	Educación Pública	11	Programa para la Inclusión y la Equidad Educativa	S244	Sin Especificar	Sin Especificar	447.00	242,701.16		Total del Programa Presupuestario	3,015,454.00	5,075,589.19	5,075,589.19	5,075,589.19	5,075,589.19	5,075,589.19	5,075,589.19			N/A	N/A		
Querétaro	Gobierno de la Entidad	Partida genérica	2018	FEDERALES (APORTACIONES, SUBSIDIOS Y CONVENIOS)	Educación Pública	11	Programa para la Inclusión y la Equidad Educativa	S244	Programa para la Inclusion y Equidad Educativa 2018	UNIDAD DE SERVICIOS PARA LA EDUCACION BASICA DEL ESTADO DE QUERETARO			1 - Gasto corriente	372 - Pasajes terrestres	4,467.00	2,899.69	2,899.69	2,899.69	2,899.69	2,899.69	2,899.69	Sin Contratos	Sin Proyectos	N/A	N/A	Validado	
Querétaro	Gobierno de la Entidad	Partida genérica	2018	FEDERALES (APORTACIONES, SUBSIDIOS Y CONVENIOS)	Educación Pública	11	Programa para la Inclusión y la Equidad Educativa	S244	Programa para la Inclusion y Equidad Educativa 2018	UNIDAD DE SERVICIOS PARA LA EDUCACION BASICA DEL ESTADO DE QUERETARO			1 - Gasto corriente	336 - Servicios de apoyo administrativo, traducción, fotocopiado e impresión	7,076.00	30,650.62	30,650.62	30,650.62	30,650.62	30,650.62	30,650.62	Sin Contratos	Sin Proyectos	N/A	N/A	Validado	
Querétaro	Gobierno de la Entidad	Partida genérica	2018	FEDERALES (APORTACIONES, SUBSIDIOS Y CONVENIOS)	Educación Pública	11	Programa para la Inclusión y la Equidad Educativa	S244	Programa para la Inclusion y Equidad Educativa 2018	UNIDAD DE SERVICIOS PARA LA EDUCACION BASICA DEL ESTADO DE QUERETARO			1 - Gasto corriente	221 - Productos alimenticios para personas	10,502.00	178,665.27	178,665.27	178,665.27	178,665.27	178,665.27	178,665.27	Sin Contratos	Sin Proyectos	N/A	N/A	Validado	
Querétaro	Gobierno de la Entidad	Partida genérica	2018	FEDERALES (APORTACIONES, SUBSIDIOS Y CONVENIOS)	Educación Pública	11	Programa para la Inclusión y la Equidad Educativa	S244	Programa para la Inclusion y Equidad Educativa 2018	UNIDAD DE SERVICIOS PARA LA EDUCACION BASICA DEL ESTADO DE QUERETARO			1 - Gasto corriente	214 - Materiales, útiles y equipos menores de tecnologías de la información y comunicaciones	2,636.00	334,936.31	334,936.31	334,936.31	334,936.31	334,936.31	334,936.31	Sin Contratos	Sin Proyectos	N/A	N/A	Validado	
Querétaro	Gobierno de la Entidad	Partida genérica	2018	FEDERALES (APORTACIONES, SUBSIDIOS Y CONVENIOS)	Educación Pública	11	Programa para la Inclusión y la Equidad Educativa	S244	Programa para la Inclusion y Equidad Educativa 2018	UNIDAD DE SERVICIOS PARA LA EDUCACION BASICA DEL ESTADO DE QUERETARO			1 - Gasto corriente	121 - Honorarios asimilables a salarios	282,811.00	75,416.28	75,416.28	75,416.28	75,416.28	75,416.28	75,416.28	Sin Contratos	Sin Proyectos	N/A	N/A	Validado	[{"Dependencia Ejecutora":"UNIDAD DE SERVICIOS PARA LA EDUCACION BASICA DEL ESTADO DE QUERETARO","Observación":" Este recurso se presento en el segundo trimestre del 2019, donde se reporta el Informe definitivo 2018, mismo recurso fue concluido y reportado en los medios de difusion oficial en su tiempo, y para efectos de esta captura no presenta alguna modificación."}]
Querétaro	Gobierno de la Entidad	Partida genérica	2018	FEDERALES (APORTACIONES, SUBSIDIOS Y CONVENIOS)	Educación Pública	11	Programa para la Inclusión y la Equidad Educativa	S244	Programa para la Inclusion y Equidad Educativa 2018	UNIDAD DE SERVICIOS PARA LA EDUCACION BASICA DEL ESTADO DE QUERETARO			1 - Gasto corriente	382 - Gastos de orden social y cultural	200,594.00	445,028.62	445,028.62	445,028.62	445,028.62	445,028.62	445,028.62	Sin Contratos	Sin Proyectos	N/A	N/A	Validado	
Querétaro	Gobierno de la Entidad	Partida genérica	2018	FEDERALES (APORTACIONES, SUBSIDIOS Y CONVENIOS)	Educación Pública	11	Programa para la Inclusión y la Equidad Educativa	S244	Programa para la Inclusion y Equidad Educativa 2018	UNIDAD DE SERVICIOS PARA LA EDUCACION BASICA DEL ESTADO DE QUERETARO			1 - Gasto corriente	217 - Materiales y útiles de enseñanza	245,867.00	873,381.31	873,381.31	873,381.31	873,381.31	873,381.31	873,381.31	Sin Contratos	Sin Proyectos	N/A	N/A	Validado	
Querétaro	Gobierno de la Entidad	Partida genérica	2018	FEDERALES (APORTACIONES, SUBSIDIOS Y CONVENIOS)	Educación Pública	11	Programa para la Inclusión y la Equidad Educativa	S244	Programa para la Inclusion y Equidad Educativa 2018	UNIDAD DE SERVICIOS PARA LA EDUCACION BASICA DEL ESTADO DE QUERETARO			2 - Gasto de Inversión	521 - Equipos y aparatos audiovisuales	83,781.00	-	-	-	-	-	-	Sin Contratos	Sin Proyectos	N/A	N/A	Validado	
Querétaro	Gobierno de la Entidad	Partida genérica	2018	FEDERALES (APORTACIONES, SUBSIDIOS Y CONVENIOS)	Educación Pública	11	Programa para la Inclusión y la Equidad Educativa	S244	Programa para la Inclusion y Equidad Educativa 2018	UNIDAD DE SERVICIOS PARA LA EDUCACION BASICA DEL ESTADO DE QUERETARO			1 - Gasto corriente	334 - Servicios de capacitación	1,599,391.00	2,511,359.59	2,511,359.59	2,511,359.59	2,511,359.59	2,511,359.59	2,511,359.59	Sin Contratos	Sin Proyectos	N/A	N/A	Validado	
Querétaro	Gobierno de la Entidad	Partida genérica	2018	FEDERALES (APORTACIONES, SUBSIDIOS Y CONVENIOS)	Educación Pública	11	Programa para la Inclusión y la Equidad Educativa	S244	Programa para la Inclusion y Equidad Educativa 2018	UNIDAD DE SERVICIOS PARA LA EDUCACION BASICA DEL ESTADO DE QUERETARO			1 - Gasto corriente	333 - Servicios de consultoría administrativa, procesos, técnica y en tecnologías de la información	474,010.00	514,990.08	514,990.08	514,990.08	514,990.08	514,990.08	514,990.08	Sin Contratos	Sin Proyectos	N/A	N/A	Validado	
Querétaro	Gobierno de la Entidad	Partida genérica	2018	FEDERALES (APORTACIONES, SUBSIDIOS Y CONVENIOS)	Educación Pública	11	Programa para la Inclusión y la Equidad Educativa	S244	Programa para la Inclusion y Equidad Educativa 2018	UNIDAD DE SERVICIOS PARA LA EDUCACION BASICA DEL ESTADO DE QUERETARO			2 - Gasto de Inversión	515 - Equipo de cómputo y de tecnologías de la información	-	-	-	-	-	-	-	Sin Contratos	Sin Proyectos	N/A	N/A	Validado	
Querétaro	Gobierno de la Entidad	Partida genérica	2018	FEDERALES (APORTACIONES, SUBSIDIOS Y CONVENIOS)	Educación Pública	11	Programa para la Inclusión y la Equidad Educativa	S244	Programa para la Inclusion y Equidad Educativa 2018	UNIDAD DE SERVICIOS PARA LA EDUCACION BASICA DEL ESTADO DE QUERETARO			1 - Gasto corriente	292 - Refacciones y accesorios menores de edificios	52.00	-	-	-	-	-	-	Sin Contratos	Sin Proyectos	N/A	N/A	Validado	
Querétaro	Gobierno de la Entidad	Partida genérica	2018	FEDERALES (APORTACIONES, SUBSIDIOS Y CONVENIOS)	Educación Pública	11	Programa para la Inclusión y la Equidad Educativa	S244	Programa para la Inclusion y Equidad Educativa 2018	UNIDAD DE SERVICIOS PARA LA EDUCACION BASICA DEL ESTADO DE QUERETARO			1 - Gasto corriente	261 - Combustibles, lubricantes y aditivos	994.00	12,754.69	12,754.69	12,754.69	12,754.69	12,754.69	12,754.69	Sin Contratos	Sin Proyectos	N/A	N/A	Validado	
Querétaro	Gobierno de la Entidad	Partida genérica	2018	FEDERALES (APORTACIONES, SUBSIDIOS Y CONVENIOS)	Educación Pública	11	Programa para la Inclusión y la Equidad Educativa	S244	Programa para la Inclusion y Equidad Educativa 2018	UNIDAD DE SERVICIOS PARA LA EDUCACION BASICA DEL ESTADO DE QUERETARO			1 - Gasto corriente	271 - Vestuario y uniformes	-	11,310.00	11,310.00	11,310.00	11,310.00	11,310.00	11,310.00	Sin Contratos	Sin Proyectos	N/A	N/A	Validado	
Querétaro	Gobierno de la Entidad	Partida genérica	2018	FEDERALES (APORTACIONES, SUBSIDIOS Y CONVENIOS)	Educación Pública	11	Programa para la Inclusión y la Equidad Educativa	S244	Programa para la Inclusion y Equidad Educativa 2018	UNIDAD DE SERVICIOS PARA LA EDUCACION BASICA DEL ESTADO DE QUERETARO			1 - Gasto corriente	341 - Servicios financieros y bancarios	-	-	-	-	-	-	-	Sin Contratos	Sin Proyectos	N/A	N/A	Validado	
Querétaro	Gobierno de la Entidad	Partida genérica	2018	FEDERALES (APORTACIONES, SUBSIDIOS Y CONVENIOS)	Educación Pública	11	Programa para la Inclusión y la Equidad Educativa	S244	Programa para la Inclusion y Equidad Educativa 2018	UNIDAD DE SERVICIOS PARA LA EDUCACION BASICA DEL ESTADO DE QUERETARO			1 - Gasto corriente	215 - Material impreso e información digital	-	-	-	-	-	-	-	Sin Contratos	Sin Proyectos	N/A	N/A	Validado	
Querétaro	Gobierno de la Entidad	Partida genérica	2018	FEDERALES (APORTACIONES, SUBSIDIOS Y CONVENIOS)	Educación Pública	11	Programa para la Inclusión y la Equidad Educativa	S244	Programa para la Inclusion y Equidad Educativa 2018	UNIDAD DE SERVICIOS PARA LA EDUCACION BASICA DEL ESTADO DE QUERETARO			1 - Gasto corriente	375 - Viáticos en el país	7,983.00	22,675.06	22,675.06	22,675.06	22,675.06	22,675.06	22,675.06	Sin Contratos	Sin Proyectos	N/A	N/A	Validado	
Querétaro	Gobierno de la Entidad	Partida genérica	2018	FEDERALES (APORTACIONES, SUBSIDIOS Y CONVENIOS)	Educación Pública	11	Programa para la Inclusión y la Equidad Educativa	S244	Programa para la Inclusion y Equidad Educativa 2018	UNIDAD DE SERVICIOS PARA LA EDUCACION BASICA DEL ESTADO DE QUERETARO			1 - Gasto corriente	211 - Materiales, útiles y equipos menores de oficina	45,801.00	42,972.67	42,972.67	42,972.67	42,972.67	42,972.67	42,972.67	Sin Contratos	Sin Proyectos	N/A	N/A	Validado	
Querétaro	Gobierno de la Entidad	Partida genérica	2018	FEDERALES (APORTACIONES, SUBSIDIOS Y CONVENIOS)	Educación Pública	11	Programa para la Inclusión y la Equidad Educativa	S244	Programa para la Inclusion y Equidad Educativa 2018	UNIDAD DE SERVICIOS PARA LA EDUCACION BASICA DEL ESTADO DE QUERETARO			1 - Gasto corriente	371 - Pasajes aéreos	5,954.00	-	-	-	-	-	-	Sin Contratos	Sin Proyectos	N/A	N/A	Validado	
Querétaro	Gobierno de la Entidad	Partida genérica	2018	FEDERALES (APORTACIONES, SUBSIDIOS Y CONVENIOS)	Educación Pública	11	Programa para la Inclusión y la Equidad Educativa	S244	Programa para la Inclusion y Equidad Educativa 2018	UNIDAD DE SERVICIOS PARA LA EDUCACION BASICA DEL ESTADO DE QUERETARO			1 - Gasto corriente	325 - Arrendamiento de equipo de transporte	38,164.00	17,168.00	17,168.00	17,168.00	17,168.00	17,168.00	17,168.00	Sin Contratos	Sin Proyectos	N/A	N/A	Validado	
Querétaro	Gobierno de la Entidad	Partida genérica	2018	FEDERALES (APORTACIONES, SUBSIDIOS Y CONVENIOS)	Educación Pública	11	Programa para la Inclusión y la Equidad Educativa	S244	Programa para la Inclusion y Equidad Educativa 2018	UNIDAD DE SERVICIOS PARA LA EDUCACION BASICA DEL ESTADO DE QUERETARO			1 - Gasto corriente	398 - Impuesto sobre nóminas y otros que se deriven de una relación laboral	4,901.00	1,381.00	1,381.00	1,381.00	1,381.00	1,381.00	1,381.00	Sin Contratos	Sin Proyectos	N/A	N/A	Validado	

Lic. Ricardo Salvador Baca Muñoz

Director de Administracion

USEBEQ

Rúbrica

SISTEMA DE RECURSOS FEDERALES TRANSFERIDOS

ENTIDAD: Querétaro
Dependencia UNIDAD DE SERVICIOS PARA LA EDUCACIÓN BÁSICA EN EL ESTADO DE QUERÉTARO
PERIODO: Segundo Trimestre 2020

Entidad	Municipio	Tipo de Registro	Ciclo de Recurso	Tipo de Recurso	Descripción Ramo	Clave Ramo	Descripción Programa	Clave Programa	Programa Fondo Convenio - Específico	Dependencia Ejecutora	Rendimiento Financiero	Reintegro	Tipo de Gasto	Partida	Aprobado	Modificado	Recaudado (Ministrado)	Comprometido	Devengado	Ejercido	Pagado	Contratos	Proyectos	Pagado SHCP	Pagado EF	ESTATUS	Observaciones (Captura)
Querétaro	Gobierno de la Entidad	Programa presupuestario	2018	FEDERALES (APORTACIONES, SUBSIDIOS Y CONVENIOS)	Educación Pública	11	Programa para el Desarrollo Profesional Docente	S247	Sin Especificar	Sin Especificar	2,026.00	15,246.07		Total del Programa Presupuestario	4,793,899.00	11,411,155.84	11,395,910.44	11,395,910.44	11,395,910.44	11,395,910.44	11,395,910.44			N/A	N/A		
Querétaro	Gobierno de la Entidad	Partida genérica	2018	FEDERALES (APORTACIONES, SUBSIDIOS Y CONVENIOS)	Educación Pública	11	Programa para el Desarrollo Profesional Docente	S247	Programa para el Desarrollo Profesional Docente Tipo Basico 2018	UNIDAD DE SERVICIOS PARA LA EDUCACION BASICA DEL ESTADO DE QUERETARO			1 - Gasto corriente	261 - Combustibles, lubricantes y aditivos	-	290.00	290.00	290.00	290.00	290.00	290.00	Sin Contratos	Sin Proyectos	N/A	N/A	Validado	[{"Dependencia Ejecutora":"UNIDAD DE SERVICIOS PARA LA EDUCACION BÁSICA DEL ESTADO DE QUERETARO", "Observación":"Este recurso se presento en el segundo trimestre del 2019, donde se reporta el Informe definitivo 2018, mismo recurso fue concluido y reportado en los medios de difusion oficial en su tiempo, y para efectos de esta captura no presenta alguna modificación."}]
Querétaro	Gobierno de la Entidad	Partida genérica	2018	FEDERALES (APORTACIONES, SUBSIDIOS Y CONVENIOS)	Educación Pública	11	Programa para el Desarrollo Profesional Docente	S247	Programa para el Desarrollo Profesional Docente Tipo Basico 2018	UNIDAD DE SERVICIOS PARA LA EDUCACION BASICA DEL ESTADO DE QUERETARO			1 - Gasto corriente	372 - Pasajes terrestres	462.00	-	-	-	-	-	-	Sin Contratos	Sin Proyectos	N/A	N/A	Validado	
Querétaro	Gobierno de la Entidad	Partida genérica	2018	FEDERALES (APORTACIONES, SUBSIDIOS Y CONVENIOS)	Educación Pública	11	Programa para el Desarrollo Profesional Docente	S247	Programa para el Desarrollo Profesional Docente Tipo Basico 2018	UNIDAD DE SERVICIOS PARA LA EDUCACION BASICA DEL ESTADO DE QUERETARO			1 - Gasto corriente	322 - Arrendamiento de edificios	-	2,320.00	2,320.00	2,320.00	2,320.00	2,320.00	2,320.00	Sin Contratos	Sin Proyectos	N/A	N/A	Validado	
Querétaro	Gobierno de la Entidad	Partida genérica	2018	FEDERALES (APORTACIONES, SUBSIDIOS Y CONVENIOS)	Educación Pública	11	Programa para el Desarrollo Profesional Docente	S247	Programa para el Desarrollo Profesional Docente Tipo Basico 2018	UNIDAD DE SERVICIOS PARA LA EDUCACION BASICA DEL ESTADO DE QUERETARO			1 - Gasto corriente	341 - Servicios financieros y bancarios	-	2,025.33	-	-	-	-	-	Sin Contratos	Sin Proyectos	N/A	N/A	Validado	
Querétaro	Gobierno de la Entidad	Partida genérica	2018	FEDERALES (APORTACIONES, SUBSIDIOS Y CONVENIOS)	Educación Pública	11	Programa para el Desarrollo Profesional Docente	S247	Programa para el Desarrollo Profesional Docente Tipo Basico 2018	UNIDAD DE SERVICIOS PARA LA EDUCACION BASICA DEL ESTADO DE QUERETARO			1 - Gasto corriente	382 - Gastos de orden social y cultural	34,359.00	142,054.04	142,054.04	142,054.04	142,054.04	142,054.04	142,054.04	Sin Contratos	Sin Proyectos	N/A	N/A	Validado	
Querétaro	Gobierno de la Entidad	Partida genérica	2018	FEDERALES (APORTACIONES, SUBSIDIOS Y CONVENIOS)	Educación Pública	11	Programa para el Desarrollo Profesional Docente	S247	Programa para el Desarrollo Profesional Docente Tipo Basico 2018	UNIDAD DE SERVICIOS PARA LA EDUCACION BASICA DEL ESTADO DE QUERETARO			1 - Gasto corriente	221 - Productos alimenticios para personas	49,670.00	97,219.42	97,219.42	97,219.42	97,219.42	97,219.42	97,219.42	Sin Contratos	Sin Proyectos	N/A	N/A	Validado	
Querétaro	Gobierno de la Entidad	Partida genérica	2018	FEDERALES (APORTACIONES, SUBSIDIOS Y CONVENIOS)	Educación Pública	11	Programa para el Desarrollo Profesional Docente	S247	Programa para el Desarrollo Profesional Docente Tipo Basico 2018	UNIDAD DE SERVICIOS PARA LA EDUCACION BASICA DEL ESTADO DE QUERETARO			1 - Gasto corriente	375 - Viáticos en el país	3,822.00	43,344.80	38,125.28	38,125.28	38,125.28	38,125.28	38,125.28	Sin Contratos	Sin Proyectos	N/A	N/A	Validado	
Querétaro	Gobierno de la Entidad	Partida genérica	2018	FEDERALES (APORTACIONES, SUBSIDIOS Y CONVENIOS)	Educación Pública	11	Programa para el Desarrollo Profesional Docente	S247	Programa para el Desarrollo Profesional Docente Tipo Basico 2018	UNIDAD DE SERVICIOS PARA LA EDUCACION BASICA DEL ESTADO DE QUERETARO			1 - Gasto corriente	336 - Servicios de apoyo administrativo, traducción, fotocopiado e impresión	6,821.00	-	-	-	-	-	-	Sin Contratos	Sin Proyectos	N/A	N/A	Validado	
Querétaro	Gobierno de la Entidad	Partida genérica	2018	FEDERALES (APORTACIONES, SUBSIDIOS Y CONVENIOS)	Educación Pública	11	Programa para el Desarrollo Profesional Docente	S247	Programa para el Desarrollo Profesional Docente Tipo Basico 2018	UNIDAD DE SERVICIOS PARA LA EDUCACION BASICA DEL ESTADO DE QUERETARO			1 - Gasto corriente	211 - Materiales, útiles y equipos menores de oficina	4,009.00	-	-	-	-	-	-	Sin Contratos	Sin Proyectos	N/A	N/A	Validado	
Querétaro	Gobierno de la Entidad	Partida genérica	2018	FEDERALES (APORTACIONES, SUBSIDIOS Y CONVENIOS)	Educación Pública	11	Programa para el Desarrollo Profesional Docente	S247	Programa para el Desarrollo Profesional Docente Tipo Basico 2018	UNIDAD DE SERVICIOS PARA LA EDUCACION BASICA DEL ESTADO DE QUERETARO			1 - Gasto corriente	334 - Servicios de capacitación	4,694,756.00	11,123,902.25	11,115,901.70	11,115,901.70	11,115,901.70	11,115,901.70	11,115,901.70	Sin Contratos	Sin Proyectos	N/A	N/A	Validado	

Lic. Ricardo Salvador Baca Muñoz

Director de Administracion

USEBEQ

Rúbrica

SISTEMA DE RECURSOS FEDERALES TRANSFERIDOS

ENTIDAD: Querétaro
Dependencia UNIDAD DE SERVICIOS PARA LA EDUCACIÓN BÁSICA EN EL ESTADO DE QUERÉTARO
PERIODO: Segundo Trimestre 2020

Entidad	Municipio	Tipo de Registro	Ciclo de Recurso	Tipo de Recurso	Descripción Ramo	Clave Ramo	Descripción Programa	Clave Programa	Programa Fondo Convenio - Específico	Dependencia Ejecutora	Rendimiento Financiero	Reintegro	Tipo de Gasto	Partida	Aprobado	Modificado	Recaudado (Ministrado)	Comprometido	Devengado	Ejercido	Pagado	Contratos	Proyectos	Pagado SHCP	Pagado EF	ESTATUS	Observaciones (Captura)
Querétaro	Gobierno de la Entidad	Programa presupuestario	2018	FEDERALES (APORTACIONES, SUBSIDIOS Y CONVENIOS)	Educación Pública	11	Fortalecimiento de la Calidad Educativa	S267	Sin Especificar	Sin Especificar	1,266.00	361,832.24		Total del Programa Presupuestario	5,069,053.00	4,377,126.96	4,015,350.19	4,015,350.19	4,015,350.19	4,015,350.19	4,015,350.19			N/A	N/A		
Querétaro	Gobierno de la Entidad	Partida genérica	2018	FEDERALES (APORTACIONES, SUBSIDIOS Y CONVENIOS)	Educación Pública	11	Fortalecimiento de la Calidad Educativa	S267	Programa Fortalecimiento de la Calidad Educativa Tipo Basico 2018	UNIDAD DE SERVICIOS PARA LA EDUCACION BASICA DEL ESTADO DE QUERETARO			1 - Gasto corriente	261 - Combustibles, lubricantes y aditivos	-	20,937.82	-	-	-	-	-	Sin Contratos	Sin Proyectos	N/A	N/A	Validado	
Querétaro	Gobierno de la Entidad	Partida genérica	2018	FEDERALES (APORTACIONES, SUBSIDIOS Y CONVENIOS)	Educación Pública	11	Fortalecimiento de la Calidad Educativa	S267	Programa Fortalecimiento de la Calidad Educativa Tipo Basico 2018	UNIDAD DE SERVICIOS PARA LA EDUCACION BASICA DEL ESTADO DE QUERETARO			1 - Gasto corriente	212 - Materiales y útiles de impresión y reproducción	30,400.00	-	-	-	-	-	-	Sin Contratos	Sin Proyectos	N/A	N/A	Validado	
Querétaro	Gobierno de la Entidad	Partida genérica	2018	FEDERALES (APORTACIONES, SUBSIDIOS Y CONVENIOS)	Educación Pública	11	Fortalecimiento de la Calidad Educativa	S267	Programa Fortalecimiento de la Calidad Educativa Tipo Basico 2018	UNIDAD DE SERVICIOS PARA LA EDUCACION BASICA DEL ESTADO DE QUERETARO			1 - Gasto corriente	336 - Servicios de apoyo administrativo, traducción, fotocopiado e impresión	-	230,000.00	230,000.00	230,000.00	230,000.00	230,000.00	230,000.00	Sin Contratos	Sin Proyectos	N/A	N/A	Validado	"Dependencia Ejecutora":"UNIDAD DE SERVICIOS PARA LA EDUCACION BASICA DEL ESTADO DE QUERETARO", "Observación":" Este recurso se presento en el segundo trimestre del 2019, donde se reporta el Informe definitivo 2018, mismo recurso fue concluido y reportado en los medios de difusion oficial en su tiempo, y para efectos de esta captura no presenta alguna modificación."}]
Querétaro	Gobierno de la Entidad	Partida genérica	2018	FEDERALES (APORTACIONES, SUBSIDIOS Y CONVENIOS)	Educación Pública	11	Fortalecimiento de la Calidad Educativa	S267	Programa Fortalecimiento de la Calidad Educativa Tipo Basico 2018	UNIDAD DE SERVICIOS PARA LA EDUCACION BASICA DEL ESTADO DE QUERETARO			1 - Gasto corriente	372 - Pasajes terrestres	-	43,490.47	5,273.52	5,273.52	5,273.52	5,273.52	5,273.52	Sin Contratos	Sin Proyectos	N/A	N/A	Validado	
Querétaro	Gobierno de la Entidad	Partida genérica	2018	FEDERALES (APORTACIONES, SUBSIDIOS Y CONVENIOS)	Educación Pública	11	Fortalecimiento de la Calidad Educativa	S267	Programa Fortalecimiento de la Calidad Educativa Tipo Basico 2018	UNIDAD DE SERVICIOS PARA LA EDUCACION BASICA DEL ESTADO DE QUERETARO			1 - Gasto corriente	334 - Servicios de capacitación	2,293,234.00	899,812.43	897,320.08	897,320.08	897,320.08	897,320.08	897,320.08	Sin Contratos	Sin Proyectos	N/A	N/A	Validado	
Querétaro	Gobierno de la Entidad	Partida genérica	2018	FEDERALES (APORTACIONES, SUBSIDIOS Y CONVENIOS)	Educación Pública	11	Fortalecimiento de la Calidad Educativa	S267	Programa Fortalecimiento de la Calidad Educativa Tipo Basico 2018	UNIDAD DE SERVICIOS PARA LA EDUCACION BASICA DEL ESTADO DE QUERETARO			1 - Gasto corriente	323 - Arrendamiento de mobiliario y equipo de administración, educacional y recreativo	16,235.00	1,200.00	1,194.80	1,194.80	1,194.80	1,194.80	1,194.80	Sin Contratos	Sin Proyectos	N/A	N/A	Validado	
Querétaro	Gobierno de la Entidad	Partida genérica	2018	FEDERALES (APORTACIONES, SUBSIDIOS Y CONVENIOS)	Educación Pública	11	Fortalecimiento de la Calidad Educativa	S267	Programa Fortalecimiento de la Calidad Educativa Tipo Basico 2018	UNIDAD DE SERVICIOS PARA LA EDUCACION BASICA DEL ESTADO DE QUERETARO			1 - Gasto corriente	217 - Materiales y útiles de enseñanza	303,599.00	-	-	-	-	-	-	Sin Contratos	Sin Proyectos	N/A	N/A	Validado	
Querétaro	Gobierno de la Entidad	Partida genérica	2018	FEDERALES (APORTACIONES, SUBSIDIOS Y CONVENIOS)	Educación Pública	11	Fortalecimiento de la Calidad Educativa	S267	Programa Fortalecimiento de la Calidad Educativa Tipo Basico 2018	UNIDAD DE SERVICIOS PARA LA EDUCACION BASICA DEL ESTADO DE QUERETARO			1 - Gasto corriente	577 - Especies menores y de zoológico	3,499.00	-	-	-	-	-	-	Sin Contratos	Sin Proyectos	N/A	N/A	Validado	
Querétaro	Gobierno de la Entidad	Partida genérica	2018	FEDERALES (APORTACIONES, SUBSIDIOS Y CONVENIOS)	Educación Pública	11	Fortalecimiento de la Calidad Educativa	S267	Programa Fortalecimiento de la Calidad Educativa Tipo Basico 2018	UNIDAD DE SERVICIOS PARA LA EDUCACION BASICA DEL ESTADO DE QUERETARO			1 - Gasto corriente	382 - Gastos de orden social y cultural	1,632,389.00	251,389.80	239,437.80	239,437.80	239,437.80	239,437.80	239,437.80	Sin Contratos	Sin Proyectos	N/A	N/A	Validado	
Querétaro	Gobierno de la Entidad	Partida genérica	2018	FEDERALES (APORTACIONES, SUBSIDIOS Y CONVENIOS)	Educación Pública	11	Fortalecimiento de la Calidad Educativa	S267	Programa Fortalecimiento de la Calidad Educativa Tipo Basico 2018	UNIDAD DE SERVICIOS PARA LA EDUCACION BASICA DEL ESTADO DE QUERETARO			1 - Gasto corriente	221 - Productos alimenticios para personas	319,904.00	72,368.08	40,520.00	40,520.00	40,520.00	40,520.00	40,520.00	Sin Contratos	Sin Proyectos	N/A	N/A	Validado	
Querétaro	Gobierno de la Entidad	Partida genérica	2018	FEDERALES (APORTACIONES, SUBSIDIOS Y CONVENIOS)	Educación Pública	11	Fortalecimiento de la Calidad Educativa	S267	Programa Fortalecimiento de la Calidad Educativa Tipo Basico 2018	UNIDAD DE SERVICIOS PARA LA EDUCACION BASICA DEL ESTADO DE QUERETARO			1 - Gasto corriente	211 - Materiales, útiles y equipos menores de oficina	135,533.00	220,376.23	-	-	-	-	-	Sin Contratos	Sin Proyectos	N/A	N/A	Validado	
Querétaro	Gobierno de la Entidad	Partida genérica	2018	FEDERALES (APORTACIONES, SUBSIDIOS Y CONVENIOS)	Educación Pública	11	Fortalecimiento de la Calidad Educativa	S267	Programa Fortalecimiento de la Calidad Educativa Tipo Basico 2018	UNIDAD DE SERVICIOS PARA LA EDUCACION BASICA DEL ESTADO DE QUERETARO			1 - Gasto corriente	341 - Servicios financieros y bancarios	-	1,210.53	-	-	-	-	-	Sin Contratos	Sin Proyectos	N/A	N/A	Validado	
Querétaro	Gobierno de la Entidad	Partida genérica	2018	FEDERALES (APORTACIONES, SUBSIDIOS Y CONVENIOS)	Educación Pública	11	Fortalecimiento de la Calidad Educativa	S267	Programa Fortalecimiento de la Calidad Educativa Tipo Basico 2018	UNIDAD DE SERVICIOS PARA LA EDUCACION BASICA DEL ESTADO DE QUERETARO			1 - Gasto corriente	333 - Servicios de consultoría administrativa, procesos, técnicay en tecnologías de la información	50,000.00	-	-	-	-	-	-	Sin Contratos	Sin Proyectos	N/A	N/A	Validado	
Querétaro	Gobierno de la Entidad	Partida genérica	2018	FEDERALES (APORTACIONES, SUBSIDIOS Y CONVENIOS)	Educación Pública	11	Fortalecimiento de la Calidad Educativa	S267	Programa Fortalecimiento de la Calidad Educativa Tipo Basico 2018	UNIDAD DE SERVICIOS PARA LA EDUCACION BASICA DEL ESTADO DE QUERETARO			1 - Gasto corriente	443 - Ayudas sociales a instituciones de enseñanza	-	2,578,000.00	2,574,835.70	2,574,835.70	2,574,835.70	2,574,835.70	2,574,835.70	Sin Contratos	Sin Proyectos	N/A	N/A	Validado	
Querétaro	Gobierno de la Entidad	Partida genérica	2018	FEDERALES (APORTACIONES, SUBSIDIOS Y CONVENIOS)	Educación Pública	11	Fortalecimiento de la Calidad Educativa	S267	Programa Fortalecimiento de la Calidad Educativa Tipo Basico 2018	UNIDAD DE SERVICIOS PARA LA EDUCACION BASICA DEL ESTADO DE QUERETARO			1 - Gasto corriente	375 - Viáticos en el país	-	58,341.60	26,768.29	26,768.29	26,768.29	26,768.29	26,768.29	Sin Contratos	Sin Proyectos	N/A	N/A	Validado	
Querétaro	Gobierno de la Entidad	Partida genérica	2018	FEDERALES (APORTACIONES, SUBSIDIOS Y CONVENIOS)	Educación Pública	11	Fortalecimiento de la Calidad Educativa	S267	Programa Fortalecimiento de la Calidad Educativa Tipo Basico 2018	UNIDAD DE SERVICIOS PARA LA EDUCACION BASICA DEL ESTADO DE QUERETARO			1 - Gasto corriente	214 - Materiales, útiles y equipos menores de tecnologías de la información y comunicaciones	284,260.00	-	-	-	-	-	-	Sin Contratos	Sin Proyectos	N/A	N/A	Validado	

Lic. Ricardo Salvador Baca Muñoz

Director de Administracion

USEBEQ

Rúbrica

SISTEMA DE RECURSOS FEDERALES TRANSFERIDOS

ENTIDAD: Querétaro
Dependencia UNIDAD DE SERVICIOS PARA LA EDUCACIÓN BÁSICA EN EL ESTADO DE QUERÉTARO
PERIODO: Segundo Trimestre 2020

Entidad	Municipio	Tipo de Registro	Ciclo de Recurso	Tipo de Recurso	Descripción Ramo	Clave Ramo	Descripción Programa	Clave Programa	Programa Fondo Convenio - Específico	Dependencia Ejecutora	Rendimiento Financiero	Reintegro	Tipo de Gasto	Partida	Aprobado	Modificado	Recaudado (Ministrado)	Comprometido	Devengado	Ejercido	Pagado	Contratos	Proyectos	Pagado SHCP	Pagado EF	ESTATUS	Observaciones (Captura)
Querétaro	Gobierno de la Entidad	Programa presupuestario	2018	FEDERALES (APORTACIONES, SUBSIDIOS Y CONVENIOS)	Educación Pública	11	Apoyos a centros y organizaciones de educación	U080	Sin Especificar	Sin Especificar	9,499,217.14	2,341.49		Total del Programa Presupuestario	282,969,219.98	309,491,866.39	309,489,525.90	309,489,525.90	309,489,525.90	309,489,525.90	309,489,525.90			N/A	N/A		
Querétaro	Gobierno de la Entidad	Partida genérica	2018	FEDERALES (APORTACIONES, SUBSIDIOS Y CONVENIOS)	Educación Pública	11	Apoyos a centros y organizaciones de educación	U080	Apoyos a centros y organizaciones de educación	UNIDAD DE SERVICIOS PARA LA EDUCACION BASICA DEL ESTADO DE QUERETARO			1 - Gasto corriente	171 - Estímulos	55,832,233.38	49,059,244.44	49,059,244.44	49,059,244.44	49,059,244.44	49,059,244.44	49,059,244.44	Sin Contratos	Sin Proyectos	N/A	N/A	Validado	
Querétaro	Gobierno de la Entidad	Partida genérica	2018	FEDERALES (APORTACIONES, SUBSIDIOS Y CONVENIOS)	Educación Pública	11	Apoyos a centros y organizaciones de educación	U080	Apoyos a centros y organizaciones de educación	UNIDAD DE SERVICIOS PARA LA EDUCACION BASICA DEL ESTADO DE QUERETARO			1 - Gasto corriente	159- Otras prestaciones sociales y económicas	1,058,817.25	857,318.83	857,318.83	857,318.83	857,318.83	857,318.83	857,318.83	Sin Contratos	Sin Proyectos	N/A	N/A	Validado	
Querétaro	Gobierno de la Entidad	Partida genérica	2018	FEDERALES (APORTACIONES, SUBSIDIOS Y CONVENIOS)	Educación Pública	11	Apoyos a centros y organizaciones de educación	U080	Apoyos a centros y organizaciones de educación	UNIDAD DE SERVICIOS PARA LA EDUCACION BASICA DEL ESTADO DE QUERETARO			1 - Gasto corriente	113 - Sueldos base al personal permanente	94,812,984.51	84,309,991.43	84,308,240.94	84,308,240.94	84,308,240.94	84,308,240.94	84,308,240.94	Sin Contratos	Sin Proyectos	N/A	N/A	Validado	[{"Dependencia Ejecutora":"UNIDAD DE SERVICIOS PARA LA EDUCACION BASICA DE L ESTADO DE QUERETARO", "Observación": "Este recurso se presento en el segundo trimestre del 2019, donde se reporta el Informe definitivo 2018, mismo recurso fue concluido y reportado en los medios de difusion oficial en su tiempo, y para efectos de esta captura no presenta alguna modificación."}]
Querétaro	Gobierno de la Entidad	Partida genérica	2018	FEDERALES (APORTACIONES, SUBSIDIOS Y CONVENIOS)	Educación Pública	11	Apoyos a centros y organizaciones de educación	U080	Apoyos a centros y organizaciones de educación	UNIDAD DE SERVICIOS PARA LA EDUCACION BASICA DEL ESTADO DE QUERETARO			1 - Gasto corriente	131 - Primas por años de servicios efectivos prestados	576,737.52	549,164.14	549,164.14	549,164.14	549,164.14	549,164.14	549,164.14	Sin Contratos	Sin Proyectos	N/A	N/A	Validado	
Querétaro	Gobierno de la Entidad	Partida genérica	2018	FEDERALES (APORTACIONES, SUBSIDIOS Y CONVENIOS)	Educación Pública	11	Apoyos a centros y organizaciones de educación	U080	Apoyos a centros y organizaciones de educación	UNIDAD DE SERVICIOS PARA LA EDUCACION BASICA DEL ESTADO DE QUERETARO			1 - Gasto corriente	152 - Indemnizaciones	5,908,089.47	7,738,902.93	7,738,902.93	7,738,902.93	7,738,902.93	7,738,902.93	7,738,902.93	Sin Contratos	Sin Proyectos	N/A	N/A	Validado	
Querétaro	Gobierno de la Entidad	Partida genérica	2018	FEDERALES (APORTACIONES, SUBSIDIOS Y CONVENIOS)	Educación Pública	11	Apoyos a centros y organizaciones de educación	U080	Apoyos a centros y organizaciones de educación	UNIDAD DE SERVICIOS PARA LA EDUCACION BASICA DEL ESTADO DE QUERETARO			1 - Gasto corriente	144 - Aportaciones para seguros	659,214.59	1,104,291.13	1,104,291.13	1,104,291.13	1,104,291.13	1,104,291.13	1,104,291.13	Sin Contratos	Sin Proyectos	N/A	N/A	Validado	
Querétaro	Gobierno de la Entidad	Partida genérica	2018	FEDERALES (APORTACIONES, SUBSIDIOS Y CONVENIOS)	Educación Pública	11	Apoyos a centros y organizaciones de educación	U080	Apoyos a centros y organizaciones de educación	UNIDAD DE SERVICIOS PARA LA EDUCACION BASICA DEL ESTADO DE QUERETARO			1 - Gasto corriente	141 - Aportaciones de seguridad social	23,448,323.18	18,763,026.92	18,763,026.92	18,763,026.92	18,763,026.92	18,763,026.92	18,763,026.92	Sin Contratos	Sin Proyectos	N/A	N/A	Validado	
Querétaro	Gobierno de la Entidad	Partida genérica	2018	FEDERALES (APORTACIONES, SUBSIDIOS Y CONVENIOS)	Educación Pública	11	Apoyos a centros y organizaciones de educación	U080	Apoyos a centros y organizaciones de educación	UNIDAD DE SERVICIOS PARA LA EDUCACION BASICA DEL ESTADO DE QUERETARO			1 - Gasto corriente	132 - Primas de vacaciones, dominical y gratificación de fin de año	17,375,071.55	35,928,130.55	35,928,130.55	35,928,130.55	35,928,130.55	35,928,130.55	35,928,130.55	Sin Contratos	Sin Proyectos	N/A	N/A	Validado	
Querétaro	Gobierno de la Entidad	Partida genérica	2018	FEDERALES (APORTACIONES, SUBSIDIOS Y CONVENIOS)	Educación Pública	11	Apoyos a centros y organizaciones de educación	U080	Apoyos a centros y organizaciones de educación	UNIDAD DE SERVICIOS PARA LA EDUCACION BASICA DEL ESTADO DE QUERETARO			1 - Gasto corriente	122 - Sueldos base al personal eventual	250,266.22	251,623.42	251,623.42	251,623.42	251,623.42	251,623.42	251,623.42	Sin Contratos	Sin Proyectos	N/A	N/A	Validado	
Querétaro	Gobierno de la Entidad	Partida genérica	2018	FEDERALES (APORTACIONES, SUBSIDIOS Y CONVENIOS)	Educación Pública	11	Apoyos a centros y organizaciones de educación	U080	Apoyos a centros y organizaciones de educación	UNIDAD DE SERVICIOS PARA LA EDUCACION BASICA DEL ESTADO DE QUERETARO			1 - Gasto corriente	143 - Aportaciones al sistema para el retiro	786,501.73	-	-	-	-	-	-	Sin Contratos	Sin Proyectos	N/A	N/A	Validado	
Querétaro	Gobierno de la Entidad	Partida genérica	2018	FEDERALES (APORTACIONES, SUBSIDIOS Y CONVENIOS)	Educación Pública	11	Apoyos a centros y organizaciones de educación	U080	Apoyos a centros y organizaciones de educación	UNIDAD DE SERVICIOS PARA LA EDUCACION BASICA DEL ESTADO DE QUERETARO			1 - Gasto corriente	134 - Compensaciones	50,213,174.42	52,104,811.93	52,104,811.93	52,104,811.93	52,104,811.93	52,104,811.93	52,104,811.93	Sin Contratos	Sin Proyectos	N/A	N/A	Validado	
Querétaro	Gobierno de la Entidad	Partida genérica	2018	FEDERALES (APORTACIONES, SUBSIDIOS Y CONVENIOS)	Educación Pública	11	Apoyos a centros y organizaciones de educación	U080	Apoyos a centros y organizaciones de educación	UNIDAD DE SERVICIOS PARA LA EDUCACION BASICA DEL ESTADO DE QUERETARO			1 - Gasto corriente	451 - Pensiones	7,598,433.75	24,331,086.65	24,331,086.65	24,331,086.65	24,331,086.65	24,331,086.65	24,331,086.65	Sin Contratos	Sin Proyectos	N/A	N/A	Validado	
Querétaro	Gobierno de la Entidad	Partida genérica	2018	FEDERALES (APORTACIONES, SUBSIDIOS Y CONVENIOS)	Educación Pública	11	Apoyos a centros y organizaciones de educación	U080	Apoyos a centros y organizaciones de educación	UNIDAD DE SERVICIOS PARA LA EDUCACION BASICA DEL ESTADO DE QUERETARO			1 - Gasto corriente	154 - Prestaciones contractuales	11,915,310.50	21,014,596.57	21,014,596.57	21,014,596.57	21,014,596.57	21,014,596.57	21,014,596.57	Sin Contratos	Sin Proyectos	N/A	N/A	Validado	
Querétaro	Gobierno de la Entidad	Partida genérica	2018	FEDERALES (APORTACIONES, SUBSIDIOS Y CONVENIOS)	Educación Pública	11	Apoyos a centros y organizaciones de educación	U080	Apoyos a centros y organizaciones de educación	UNIDAD DE SERVICIOS PARA LA EDUCACION BASICA DEL ESTADO DE QUERETARO			1 - Gasto corriente	341 - Servicios financieros y bancarios	-	590.00	-	-	-	-	-	Sin Contratos	Sin Proyectos	N/A	N/A	Validado	
Querétaro	Gobierno de la Entidad	Partida genérica	2018	FEDERALES (APORTACIONES, SUBSIDIOS Y CONVENIOS)	Educación Pública	11	Apoyos a centros y organizaciones de educación	U080	Apoyos a centros y organizaciones de educación	UNIDAD DE SERVICIOS PARA LA EDUCACION BASICA DEL ESTADO DE QUERETARO			1 - Gasto corriente	121 - Honorarios asimilables a salarios	12,534,061.91	13,479,087.45	13,479,087.45	13,479,087.45	13,479,087.45	13,479,087.45	13,479,087.45	Sin Contratos	Sin Proyectos	N/A	N/A	Validado	

Lic. Ricardo Salvador Baca Muñoz

Director de Administracion

USEBEQ

Rúbrica

SISTEMA DE RECURSOS FEDERALES TRANSFERIDOS

ENTIDAD: Querétaro
Dependencia UNIDAD DE SERVICIOS PARA LA EDUCACIÓN BÁSICA EN EL ESTADO DE QUERÉTARO
PERIODO: Segundo Trimestre 2020

Entidad	Municipio	Tipo de Registro	Ciclo de Recurso	Tipo de Recurso	Descripción Ramo	Clave Ramo	Descripción Programa	Clave Programa	Programa Fondo Convenio - Específico	Dependencia Ejecutora	Rendimiento Financiero	Reintegro	Tipo de Gasto	Partida	Aprobado	Modificado	Recaudado (Ministrado)	Comprometido	Devengado	Ejercido	Pagado	Contratos	Proyectos	Pagado SHCP	Pagado EF	ESTATUS	Observaciones (Captura)
Querétaro	Gobierno de la Entidad	Programa presupuestario	2019	FEDERALES (APORTACIONES, SUBSIDIOS Y CONVENIOS)	Educación Pública	11	Apoyos a centros y organizaciones de educación	U080	Sin Especificar	Sin Especificar	1,396,980.72	-		Total del Programa Presupuestario	160,000,000.00	161,395,042.76	161,395,042.76	161,395,042.76	161,395,042.76	161,395,042.76	161,395,042.76			N/A	N/A		
Querétaro	Gobierno de la Entidad	Partida genérica	2019	FEDERALES (APORTACIONES, SUBSIDIOS Y CONVENIOS)	Educación Pública	11	Apoyos a centros y organizaciones de educación	U080	Apoyos a centros y organizaciones de educación	UNIDAD DE SERVICIOS PARA LA EDUCACION BASICA DEL ESTADO DE QUERETARO			1 - Gasto corriente	141 - Aportaciones de seguridad social	6,665,379.23	6,723,494.79	6,723,494.79	6,723,494.79	6,723,494.79	6,723,494.79	6,723,494.79	Sin Contratos	Sin Proyectos	N/A	N/A	Validado	
Querétaro	Gobierno de la Entidad	Partida genérica	2019	FEDERALES (APORTACIONES, SUBSIDIOS Y CONVENIOS)	Educación Pública	11	Apoyos a centros y organizaciones de educación	U080	Apoyos a centros y organizaciones de educación	UNIDAD DE SERVICIOS PARA LA EDUCACION BASICA DEL ESTADO DE QUERETARO			1 - Gasto corriente	144 - Aportaciones para seguros	452,626.99	456,573.45	456,573.45	456,573.45	456,573.45	456,573.45	456,573.45	Sin Contratos	Sin Proyectos	N/A	N/A	Validado	
Querétaro	Gobierno de la Entidad	Partida genérica	2019	FEDERALES (APORTACIONES, SUBSIDIOS Y CONVENIOS)	Educación Pública	11	Apoyos a centros y organizaciones de educación	U080	Apoyos a centros y organizaciones de educación	UNIDAD DE SERVICIOS PARA LA EDUCACION BASICA DEL ESTADO DE QUERETARO			1 - Gasto corriente	159 - Otras prestaciones sociales y económicas	482,127.04	486,330.71	486,330.71	486,330.71	486,330.71	486,330.71	486,330.71	Sin Contratos	Sin Proyectos	N/A	N/A	Validado	
Querétaro	Gobierno de la Entidad	Partida genérica	2019	FEDERALES (APORTACIONES, SUBSIDIOS Y CONVENIOS)	Educación Pública	11	Apoyos a centros y organizaciones de educación	U080	Apoyos a centros y organizaciones de educación	UNIDAD DE SERVICIOS PARA LA EDUCACION BASICA DEL ESTADO DE QUERETARO			1 - Gasto corriente	154 - Prestaciones contractuales	4,022,045.80	4,057,114.09	4,057,114.09	4,057,114.09	4,057,114.09	4,057,114.09	4,057,114.09	Sin Contratos	Sin Proyectos	N/A	N/A	Validado	
Querétaro	Gobierno de la Entidad	Partida genérica	2019	FEDERALES (APORTACIONES, SUBSIDIOS Y CONVENIOS)	Educación Pública	11	Apoyos a centros y organizaciones de educación	U080	Apoyos a centros y organizaciones de educación	UNIDAD DE SERVICIOS PARA LA EDUCACION BASICA DEL ESTADO DE QUERETARO			1 - Gasto corriente	171 - Estímulos	21,929,544.41	22,120,748.49	22,120,748.49	22,120,748.49	22,120,748.49	22,120,748.49	22,120,748.49	Sin Contratos	Sin Proyectos	N/A	N/A	Validado	
Querétaro	Gobierno de la Entidad	Partida genérica	2019	FEDERALES (APORTACIONES, SUBSIDIOS Y CONVENIOS)	Educación Pública	11	Apoyos a centros y organizaciones de educación	U080	Apoyos a centros y organizaciones de educación	UNIDAD DE SERVICIOS PARA LA EDUCACION BASICA DEL ESTADO DE QUERETARO			1 - Gasto corriente	451 - Pensiones	39,803,181.92	40,150,226.53	40,150,226.53	40,150,226.53	40,150,226.53	40,150,226.53	40,150,226.53	Sin Contratos	Sin Proyectos	N/A	N/A	Validado	
Querétaro	Gobierno de la Entidad	Partida genérica	2019	FEDERALES (APORTACIONES, SUBSIDIOS Y CONVENIOS)	Educación Pública	11	Apoyos a centros y organizaciones de educación	U080	Apoyos a centros y organizaciones de educación	UNIDAD DE SERVICIOS PARA LA EDUCACION BASICA DEL ESTADO DE QUERETARO			1 - Gasto corriente	152 - Indemnizaciones	2,224,382.02	2,243,776.45	2,243,776.45	2,243,776.45	2,243,776.45	2,243,776.45	2,243,776.45	Sin Contratos	Sin Proyectos	N/A	N/A	Validado	
Querétaro	Gobierno de la Entidad	Partida genérica	2019	FEDERALES (APORTACIONES, SUBSIDIOS Y CONVENIOS)	Educación Pública	11	Apoyos a centros y organizaciones de educación	U080	Apoyos a centros y organizaciones de educación	UNIDAD DE SERVICIOS PARA LA EDUCACION BASICA DEL ESTADO DE QUERETARO			1 - Gasto corriente	113 - Sueldos base al personal permanente	34,227,030.39	34,525,456.46	34,525,456.46	34,525,456.46	34,525,456.46	34,525,456.46	34,525,456.46	Sin Contratos	Sin Proyectos	N/A	N/A	Validado	
Querétaro	Gobierno de la Entidad	Partida genérica	2019	FEDERALES (APORTACIONES, SUBSIDIOS Y CONVENIOS)	Educación Pública	11	Apoyos a centros y organizaciones de educación	U080	Apoyos a centros y organizaciones de educación	UNIDAD DE SERVICIOS PARA LA EDUCACION BASICA DEL ESTADO DE QUERETARO			1 - Gasto corriente	121 - Honorarios asimilables a salarios	5,594,819.57	5,643,600.90	5,643,600.90	5,643,600.90	5,643,600.90	5,643,600.90	5,643,600.90	Sin Contratos	Sin Proyectos	N/A	N/A	Validado	
Querétaro	Gobierno de la Entidad	Partida genérica	2019	FEDERALES (APORTACIONES, SUBSIDIOS Y CONVENIOS)	Educación Pública	11	Apoyos a centros y organizaciones de educación	U080	Apoyos a centros y organizaciones de educación	UNIDAD DE SERVICIOS PARA LA EDUCACION BASICA DEL ESTADO DE QUERETARO			1 - Gasto corriente	122 - Sueldos base al personal eventual	24,986.46	25,204.32	25,204.32	25,204.32	25,204.32	25,204.32	25,204.32	Sin Contratos	Sin Proyectos	N/A	N/A	Validado	
Querétaro	Gobierno de la Entidad	Partida genérica	2019	FEDERALES (APORTACIONES, SUBSIDIOS Y CONVENIOS)	Educación Pública	11	Apoyos a centros y organizaciones de educación	U080	Apoyos a centros y organizaciones de educación	UNIDAD DE SERVICIOS PARA LA EDUCACION BASICA DEL ESTADO DE QUERETARO			1 - Gasto corriente	131 - Primas por años de servicios efectivos prestados	26,925.44	27,160.20	27,160.20	27,160.20	27,160.20	27,160.20	27,160.20	Sin Contratos	Sin Proyectos	N/A	N/A	Validado	
Querétaro	Gobierno de la Entidad	Partida genérica	2019	FEDERALES (APORTACIONES, SUBSIDIOS Y CONVENIOS)	Educación Pública	11	Apoyos a centros y organizaciones de educación	U080	Apoyos a centros y organizaciones de educación	UNIDAD DE SERVICIOS PARA LA EDUCACION BASICA DEL ESTADO DE QUERETARO			1 - Gasto corriente	134 - Compensaciones	17,713,633.38	17,868,078.86	17,868,078.86	17,868,078.86	17,868,078.86	17,868,078.86	17,868,078.86	Sin Contratos	Sin Proyectos	N/A	N/A	Validado	
Querétaro	Gobierno de la Entidad	Partida genérica	2019	FEDERALES (APORTACIONES, SUBSIDIOS Y CONVENIOS)	Educación Pública	11	Apoyos a centros y organizaciones de educación	U080	Apoyos a centros y organizaciones de educación	UNIDAD DE SERVICIOS PARA LA EDUCACION BASICA DEL ESTADO DE QUERETARO			1 - Gasto corriente	132 - Primas de vacaciones, dominical y gratificación de fin de año	26,833,317.35	27,067,277.51	27,067,277.51	27,067,277.51	27,067,277.51	27,067,277.51	27,067,277.51	Sin Contratos	Sin Proyectos	N/A	N/A	Validado	

Lic. Ricardo Salvador Baca Muñoz

Director de Administracion

USEBEQ

Rúbrica

SISTEMA DE RECURSOS FEDERALES TRANSFERIDOS

ENTIDAD: Querétaro
Dependencia UNIDAD DE SERVICIOS PARA LA EDUCACIÓN BÁSICA EN EL ESTADO DE QUERÉTARO
PERIODO: Segundo Trimestre 2020

Entidad	Municipio	Tipo de Registro	Ciclo de Recurso	Tipo de Recurso	Descripción Ramo	Clave Ramo	Descripción Programa	Clave Programa	Programa Fondo Convenio - Específico	Dependencia Ejecutora	Rendimiento Financiero	Reintegro	Tipo de Gasto	Partida	Aprobado	Modificado	Recaudado (Ministrado)	Comprometido	Devengado	Ejercido	Pagado	Contratos	Proyectos	Pagado SHCP	Pagado EF	ESTATUS	Observaciones (Captura)
Querétaro	Gobierno de la Entidad	Programa presupuestario	2019	FEDERALES (APORTACIONES, SUBSIDIOS Y CONVENIOS)	Educación Pública	11	Fortalecimiento de la Calidad Educativa	S267	Sin Especificar	Sin Especificar	259.00	391,327.55		Total del Programa Presupuestario	2,506,107.17	2,115,037.95	2,115,037.95	2,115,037.95	2,115,037.95	2,115,037.95	2,115,037.95				N/A		
Querétaro	Gobierno de la Entidad	Partida genérica	2019	FEDERALES (APORTACIONES, SUBSIDIOS Y CONVENIOS)	Educación Pública	11	Fortalecimiento de la Calidad Educativa	S267	Programa Fortalecimiento de la Calidad Educativa Tipo Basico 2019	UNIDAD DE SERVICIOS PARA LA EDUCACION BASICA DEL ESTADO DE QUERETARO			1 - Gasto corriente	334 - Servicios de capacitación	790,077.07	1,538,317.00	1,538,317.00	1,538,317.00	1,538,317.00	1,538,317.00	1,538,317.00	Sin Contratos	Sin Proyectos	N/A	N/A	Validado	
Querétaro	Gobierno de la Entidad	Partida genérica	2019	FEDERALES (APORTACIONES, SUBSIDIOS Y CONVENIOS)	Educación Pública	11	Fortalecimiento de la Calidad Educativa	S267	Programa Fortalecimiento de la Calidad Educativa Tipo Basico 2019	UNIDAD DE SERVICIOS PARA LA EDUCACION BASICA DEL ESTADO DE QUERETARO			1 - Gasto corriente	325 - Arrendamiento de equipo de transporte	-	26,158.00	26,158.00	26,158.00	26,158.00	26,158.00	26,158.00	Sin Contratos	Sin Proyectos	N/A	N/A	Validado	
Querétaro	Gobierno de la Entidad	Partida genérica	2019	FEDERALES (APORTACIONES, SUBSIDIOS Y CONVENIOS)	Educación Pública	11	Fortalecimiento de la Calidad Educativa	S267	Programa Fortalecimiento de la Calidad Educativa Tipo Basico 2019	UNIDAD DE SERVICIOS PARA LA EDUCACION BASICA DEL ESTADO DE QUERETARO			1 - Gasto corriente	443 - Ayudas sociales a instituciones de enseñanza	1,172,835.70	431,112.56	431,112.56	431,112.56	431,112.56	431,112.56	431,112.56	Sin Contratos	Sin Proyectos	N/A	N/A	Validado	
Querétaro	Gobierno de la Entidad	Partida genérica	2019	FEDERALES (APORTACIONES, SUBSIDIOS Y CONVENIOS)	Educación Pública	11	Fortalecimiento de la Calidad Educativa	S267	Programa Fortalecimiento de la Calidad Educativa Tipo Basico 2019	UNIDAD DE SERVICIOS PARA LA EDUCACION BASICA DEL ESTADO DE QUERETARO			1 - Gasto corriente	375 - Viáticos en el país	26,768.28	98,945.39	98,945.39	98,945.39	98,945.39	98,945.39	98,945.39	Sin Contratos	Sin Proyectos	N/A	N/A	Validado	
Querétaro	Gobierno de la Entidad	Partida genérica	2019	FEDERALES (APORTACIONES, SUBSIDIOS Y CONVENIOS)	Educación Pública	11	Fortalecimiento de la Calidad Educativa	S267	Programa Fortalecimiento de la Calidad Educativa Tipo Basico 2019	UNIDAD DE SERVICIOS PARA LA EDUCACION BASICA DEL ESTADO DE QUERETARO			1 - Gasto corriente	323 - Arrendamiento de mobiliario y equipo de administración, educacional y recreativo	1,194.80	-	-	-	-	-	-	Sin Contratos	Sin Proyectos	N/A	N/A	Validado	
Querétaro	Gobierno de la Entidad	Partida genérica	2019	FEDERALES (APORTACIONES, SUBSIDIOS Y CONVENIOS)	Educación Pública	11	Fortalecimiento de la Calidad Educativa	S267	Programa Fortalecimiento de la Calidad Educativa Tipo Basico 2019	UNIDAD DE SERVICIOS PARA LA EDUCACION BASICA DEL ESTADO DE QUERETARO			1 - Gasto corriente	336 - Servicios de apoyo administrativo, traducción, fotocopiado e impresión	230,000.00	-	-	-	-	-	-	Sin Contratos	Sin Proyectos	N/A	N/A	Validado	
Querétaro	Gobierno de la Entidad	Partida genérica	2019	FEDERALES (APORTACIONES, SUBSIDIOS Y CONVENIOS)	Educación Pública	11	Fortalecimiento de la Calidad Educativa	S267	Programa Fortalecimiento de la Calidad Educativa Tipo Basico 2019	UNIDAD DE SERVICIOS PARA LA EDUCACION BASICA DEL ESTADO DE QUERETARO			1 - Gasto corriente	341 - Servicios financieros y bancarios	-	-	-	-	-	-	-	Sin Contratos	Sin Proyectos	N/A	N/A	Validado	
Querétaro	Gobierno de la Entidad	Partida genérica	2019	FEDERALES (APORTACIONES, SUBSIDIOS Y CONVENIOS)	Educación Pública	11	Fortalecimiento de la Calidad Educativa	S267	Programa Fortalecimiento de la Calidad Educativa Tipo Basico 2019	UNIDAD DE SERVICIOS PARA LA EDUCACION BASICA DEL ESTADO DE QUERETARO			1 - Gasto corriente	382 - Gastos de orden social y cultural	239,437.80	18,705.00	18,705.00	18,705.00	18,705.00	18,705.00	18,705.00	Sin Contratos	Sin Proyectos	N/A	N/A	Validado	
Querétaro	Gobierno de la Entidad	Partida genérica	2019	FEDERALES (APORTACIONES, SUBSIDIOS Y CONVENIOS)	Educación Pública	11	Fortalecimiento de la Calidad Educativa	S267	Programa Fortalecimiento de la Calidad Educativa Tipo Basico 2019	UNIDAD DE SERVICIOS PARA LA EDUCACION BASICA DEL ESTADO DE QUERETARO			1 - Gasto corriente	221 - Productos alimenticios para personas	40,520.00	1,800.00	1,800.00	1,800.00	1,800.00	1,800.00	1,800.00	Sin Contratos	Sin Proyectos	N/A	N/A	Validado	
Querétaro	Gobierno de la Entidad	Partida genérica	2019	FEDERALES (APORTACIONES, SUBSIDIOS Y CONVENIOS)	Educación Pública	11	Fortalecimiento de la Calidad Educativa	S267	Programa Fortalecimiento de la Calidad Educativa Tipo Basico 2019	UNIDAD DE SERVICIOS PARA LA EDUCACION BASICA DEL ESTADO DE QUERETARO			1 - Gasto corriente	372 - Pasajes terrestres	5,273.52	-	-	-	-	-	-	Sin Contratos	Sin Proyectos	N/A	N/A	Validado	

Lic. Ricardo Salvador Baca Muñoz

Director de Administracion

USEBEQ

Rúbrica

SISTEMA DE RECURSOS FEDERALES TRANSFERIDOS

ENTIDAD: Querétaro
Dependencia UNIDAD DE SERVICIOS PARA LA EDUCACIÓN BÁSICA EN EL ESTADO DE QUERÉTARO
PERIODO: Segundo Trimestre 2020

Entidad	Municipio	Tipo de Registro	Ciclo de Recurso	Tipo de Recurso	Descripción Ramo	Clave Ramo	Descripción Programa	Clave Programa	Programa Fondo Convenio - Específico	Dependencia Ejecutora	Rendimiento Financiero	Reintegro	Tipo de Gasto	Partida	Aprobado	Modificado	Recaudado (Ministrado)	Comprometido	Devengado	Ejercido	Pagado	Contratos	Proyectos	Pagado SHCP	Pagado EF	ESTATUS	Observaciones (Captura)
Querétaro	Gobierno de la Entidad	Programa presupuestario	2019	FEDERALES (APORTACIONES, SUBSIDIOS Y CONVENIOS)	Educación Pública	11	Programa para la Inclusión y la Equidad Educativa	S244	Sin Especificar	Sin Especificar	148.00	181,933.82		Total del Programa Presupuestario	3,222,461.78	3,040,675.96	3,040,675.96	3,040,675.96	3,040,675.96	3,040,675.96	3,040,675.96			1657768.48	N/A		
Querétaro	Gobierno de la Entidad	Partida genérica	2019	FEDERALES (APORTACIONES, SUBSIDIOS Y CONVENIOS)	Educación Pública	11	Programa para la Inclusión y la Equidad Educativa	S244	Programa para la Inclusion y Equidad Educativa 2019	UNIDAD DE SERVICIOS PARA LA EDUCACION BASICA DEL ESTADO DE QUERETARO			1 - Gasto corriente	333 - Servicios de consultoría administrativa, procesos, técnica y en tecnologías de la información	514,990.08	361,155.20	361,155.20	361,155.20	361,155.20	361,155.20	361,155.20	Sin Contratos	Sin Proyectos	N/A	N/A	Validado	
Querétaro	Gobierno de la Entidad	Partida genérica	2019	FEDERALES (APORTACIONES, SUBSIDIOS Y CONVENIOS)	Educación Pública	11	Programa para la Inclusión y la Equidad Educativa	S244	Programa para la Inclusion y Equidad Educativa 2019	UNIDAD DE SERVICIOS PARA LA EDUCACION BASICA DEL ESTADO DE QUERETARO			1 - Gasto corriente	334- Servicios de capacitación	683,370.94	697,839.98	697,839.98	697,839.98	697,839.98	697,839.98	697,839.98	Sin Contratos	Sin Proyectos	N/A	N/A	Validado	
Querétaro	Gobierno de la Entidad	Partida genérica	2019	FEDERALES (APORTACIONES, SUBSIDIOS Y CONVENIOS)	Educación Pública	11	Programa para la Inclusión y la Equidad Educativa	S244	Programa para la Inclusion y Equidad Educativa 2019	UNIDAD DE SERVICIOS PARA LA EDUCACION BASICA DEL ESTADO DE QUERETARO			1 - Gasto corriente	375 - Viáticos en el país	22,675.06	31,359.45	31,359.45	31,359.45	31,359.45	31,359.45	31,359.45	Sin Contratos	Sin Proyectos	N/A	N/A	Validado	
Querétaro	Gobierno de la Entidad	Partida genérica	2019	FEDERALES (APORTACIONES, SUBSIDIOS Y CONVENIOS)	Educación Pública	11	Programa para la Inclusión y la Equidad Educativa	S244	Programa para la Inclusion y Equidad Educativa 2019	UNIDAD DE SERVICIOS PARA LA EDUCACION BASICA DEL ESTADO DE QUERETARO			1 - Gasto corriente	325 - Arrendamiento de equipo de transporte	17,168.00	20,880.00	20,880.00	20,880.00	20,880.00	20,880.00	20,880.00	Sin Contratos	Sin Proyectos	N/A	N/A	Validado	
Querétaro	Gobierno de la Entidad	Partida genérica	2019	FEDERALES (APORTACIONES, SUBSIDIOS Y CONVENIOS)	Educación Pública	11	Programa para la Inclusión y la Equidad Educativa	S244	Programa para la Inclusion y Equidad Educativa 2019	UNIDAD DE SERVICIOS PARA LA EDUCACION BASICA DEL ESTADO DE QUERETARO			1 - Gasto corriente	221 - Productos alimenticios para personas	178,665.27	43,457.41	43,457.41	43,457.41	43,457.41	43,457.41	43,457.41	Sin Contratos	Sin Proyectos	N/A	N/A	Validado	
Querétaro	Gobierno de la Entidad	Partida genérica	2019	FEDERALES (APORTACIONES, SUBSIDIOS Y CONVENIOS)	Educación Pública	11	Programa para la Inclusión y la Equidad Educativa	S244	Programa para la Inclusion y Equidad Educativa 2019	UNIDAD DE SERVICIOS PARA LA EDUCACION BASICA DEL ESTADO DE QUERETARO			1 - Gasto corriente	271 - Vestuario y uniformes	11,310.00	-	-	-	-	-	-	Sin Contratos	Sin Proyectos	N/A	N/A	Validado	
Querétaro	Gobierno de la Entidad	Partida genérica	2019	FEDERALES (APORTACIONES, SUBSIDIOS Y CONVENIOS)	Educación Pública	11	Programa para la Inclusión y la Equidad Educativa	S244	Programa para la Inclusion y Equidad Educativa 2019	UNIDAD DE SERVICIOS PARA LA EDUCACION BASICA DEL ESTADO DE QUERETARO			1 - Gasto corriente	382 - Gastos de orden social y cultural	445,028.62	294,027.00	294,027.00	294,027.00	294,027.00	294,027.00	294,027.00	Sin Contratos	Sin Proyectos	N/A	N/A	Validado	
Querétaro	Gobierno de la Entidad	Partida genérica	2019	FEDERALES (APORTACIONES, SUBSIDIOS Y CONVENIOS)	Educación Pública	11	Programa para la Inclusión y la Equidad Educativa	S244	Programa para la Inclusion y Equidad Educativa 2019	UNIDAD DE SERVICIOS PARA LA EDUCACION BASICA DEL ESTADO DE QUERETARO			1 - Gasto corriente	372 - Pasajes terrestres	2,899.69	3,101.71	3,101.71	3,101.71	3,101.71	3,101.71	3,101.71	Sin Contratos	Sin Proyectos	N/A	N/A	Validado	
Querétaro	Gobierno de la Entidad	Partida genérica	2019	FEDERALES (APORTACIONES, SUBSIDIOS Y CONVENIOS)	Educación Pública	11	Programa para la Inclusión y la Equidad Educativa	S244	Programa para la Inclusion y Equidad Educativa 2019	UNIDAD DE SERVICIOS PARA LA EDUCACION BASICA DEL ESTADO DE QUERETARO			1 - Gasto corriente	398- Impuesto sobre nóminas y otros que se deriven de una relación laboral	1,381.00	2,651.00	2,651.00	2,651.00	2,651.00	2,651.00	2,651.00	Sin Contratos	Sin Proyectos	N/A	N/A	Validado	
Querétaro	Gobierno de la Entidad	Partida genérica	2019	FEDERALES (APORTACIONES, SUBSIDIOS Y CONVENIOS)	Educación Pública	11	Programa para la Inclusión y la Equidad Educativa	S244	Programa para la Inclusion y Equidad Educativa 2019	UNIDAD DE SERVICIOS PARA LA EDUCACION BASICA DEL ESTADO DE QUERETARO			1 - Gasto corriente	214 - Materiales, útiles y equipos menores de tecnologías de la información y comunicaciones	334,936.31	-	-	-	-	-	-	Sin Contratos	Sin Proyectos	N/A	N/A	Validado	
Querétaro	Gobierno de la Entidad	Partida genérica	2019	FEDERALES (APORTACIONES, SUBSIDIOS Y CONVENIOS)	Educación Pública	11	Programa para la Inclusión y la Equidad Educativa	S244	Programa para la Inclusion y Equidad Educativa 2019	UNIDAD DE SERVICIOS PARA LA EDUCACION BASICA DEL ESTADO DE QUERETARO			1 - Gasto corriente	294- Refacciones y accesorios menores de equipo de cómputo y tecnologías de la información	-	39,962.00	39,962.00	39,962.00	39,962.00	39,962.00	39,962.00	Sin Contratos	Sin Proyectos	N/A	N/A	Validado	
Querétaro	Gobierno de la Entidad	Partida genérica	2019	FEDERALES (APORTACIONES, SUBSIDIOS Y CONVENIOS)	Educación Pública	11	Programa para la Inclusión y la Equidad Educativa	S244	Programa para la Inclusion y Equidad Educativa 2019	UNIDAD DE SERVICIOS PARA LA EDUCACION BASICA DEL ESTADO DE QUERETARO			1 - Gasto corriente	211- Materiales, útiles y equipos menores de oficina	42,972.67	17,304.14	17,304.14	17,304.14	17,304.14	17,304.14	17,304.14	Sin Contratos	Sin Proyectos	N/A	N/A	Validado	
Querétaro	Gobierno de la Entidad	Partida genérica	2019	FEDERALES (APORTACIONES, SUBSIDIOS Y CONVENIOS)	Educación Pública	11	Programa para la Inclusión y la Equidad Educativa	S244	Programa para la Inclusion y Equidad Educativa 2019	UNIDAD DE SERVICIOS PARA LA EDUCACION BASICA DEL ESTADO DE QUERETARO			1 - Gasto corriente	217 - Materiales y útiles de enseñanza	873,381.31	1,032,503.24	1,032,503.24	1,032,503.24	1,032,503.24	1,032,503.24	1,032,503.24	Sin Contratos	Sin Proyectos	N/A	N/A	Validado	
Querétaro	Gobierno de la Entidad	Partida genérica	2019	FEDERALES (APORTACIONES, SUBSIDIOS Y CONVENIOS)	Educación Pública	11	Programa para la Inclusión y la Equidad Educativa	S244	Programa para la Inclusion y Equidad Educativa 2019	UNIDAD DE SERVICIOS PARA LA EDUCACION BASICA DEL ESTADO DE QUERETARO			1 - Gasto corriente	341 - Servicios financieros y bancarios	-	-	-	-	-	-	-	Sin Contratos	Sin Proyectos	N/A	N/A	Validado	
Querétaro	Gobierno de la Entidad	Partida genérica	2019	FEDERALES (APORTACIONES, SUBSIDIOS Y CONVENIOS)	Educación Pública	11	Programa para la Inclusión y la Equidad Educativa	S244	Programa para la Inclusion y Equidad Educativa 2019	UNIDAD DE SERVICIOS PARA LA EDUCACION BASICA DEL ESTADO DE QUERETARO			1 - Gasto corriente	371 - Pasajes aéreos	-	7,802.00	7,802.00	7,802.00	7,802.00	7,802.00	7,802.00	Sin Contratos	Sin Proyectos	N/A	N/A	Validado	
Querétaro	Gobierno de la Entidad	Partida genérica	2019	FEDERALES (APORTACIONES, SUBSIDIOS Y CONVENIOS)	Educación Pública	11	Programa para la Inclusión y la Equidad Educativa	S244	Programa para la Inclusion y Equidad Educativa 2019	UNIDAD DE SERVICIOS PARA LA EDUCACION BASICA DEL ESTADO DE QUERETARO			1 - Gasto corriente	121 - Honorarios asimilables a salarios	50,277.52	132,569.38	132,569.38	132,569.38	132,569.38	132,569.38	132,569.38	Sin Contratos	Sin Proyectos	N/A	N/A	Validado	
Querétaro	Gobierno de la Entidad	Partida genérica	2019	FEDERALES (APORTACIONES, SUBSIDIOS Y CONVENIOS)	Educación Pública	11	Programa para la Inclusión y la Equidad Educativa	S244	Programa para la Inclusion y Equidad Educativa 2019	UNIDAD DE SERVICIOS PARA LA EDUCACION BASICA DEL ESTADO DE QUERETARO			2 - Gasto de Inversión	515 - Equipo de cómputo y de tecnologías de la información	-	339,230.40	339,230.40	339,230.40	339,230.40	339,230.40	339,230.40	Sin Contratos	Sin Proyectos	N/A	N/A	Validado	
Querétaro	Gobierno de la Entidad	Partida genérica	2019	FEDERALES (APORTACIONES, SUBSIDIOS Y CONVENIOS)	Educación Pública	11	Programa para la Inclusión y la Equidad Educativa	S244	Programa para la Inclusion y Equidad Educativa 2019	UNIDAD DE SERVICIOS PARA LA EDUCACION BASICA DEL ESTADO DE QUERETARO			1 - Gasto corriente	215 - Material impreso e información digital	-	-	-	-	-	-	-	Sin Contratos	Sin Proyectos	N/A	N/A	Validado	
Querétaro	Gobierno de la Entidad	Partida genérica	2019	FEDERALES (APORTACIONES, SUBSIDIOS Y CONVENIOS)	Educación Pública	11	Programa para la Inclusión y la Equidad Educativa	S244	Programa para la Inclusion y Equidad Educativa 2019	UNIDAD DE SERVICIOS PARA LA EDUCACION BASICA DEL ESTADO DE QUERETARO			1 - Gasto corriente	336 - Servicios de apoyo administrativo, traducción, fotocopiado e impresión	30,650.62	3,232.23	3,232.23	3,232.23	3,232.23	3,232.23	3,232.23	Sin Contratos	Sin Proyectos	N/A	N/A	Validado	
Querétaro	Gobierno de la Entidad	Partida genérica	2019	FEDERALES (APORTACIONES, SUBSIDIOS Y CONVENIOS)	Educación Pública	11	Programa para la Inclusión y la Equidad Educativa	S244	Programa para la Inclusion y Equidad Educativa 2019	UNIDAD DE SERVICIOS PARA LA EDUCACION BASICA DEL ESTADO DE QUERETARO			1 - Gasto corriente	261 - Combustibles, lubricantes y aditivos	12,754.69	13,600.82	13,600.82	13,600.82	13,600.82	13,600.82	13,600.82	Sin Contratos	Sin Proyectos	N/A	N/A	Validado	

Lic. Ricardo Salvador Baca Muñoz

Director de Administracion

USEBEQ

Rúbrica

SISTEMA DE RECURSOS FEDERALES TRANSFERIDOS

ENTIDAD: Querétaro
Dependencia UNIDAD DE SERVICIOS PARA LA EDUCACIÓN BÀSICA EN EL ESTADO DE QUERÉTARO
PERIODO: Segundo Trimestre 2020

Entidad	Municipio	Tipo de Registro	Ciclo de Recurso	Tipo de Recurso	Descripción Ramo	Clave Ramo	Descripción Programa	Clave Programa	Programa Fondo Convenio - Específico	Dependencia Ejecutora	Rendimiento Financiero	Reintegro	Tipo de Gasto	Partida	Aprobado	Modificado	Recaudado (Ministrado)	Comprometido	Devengado	Ejercido	Pagado	Contratos	Proyectos	Pagado SHCP	Pagado EF	ESTATUS	Observaciones (Captura)
Querétaro	Gobierno de la Entidad	Programa presupuestario	2019	FEDERALES (APORTACIONES, SUBSIDIOS Y CONVENIOS)	Educación Pública	11	Programa para el Desarrollo Profesional Docente	S247	Sin Especificar	Sin Especificar	30,163.00	48,591.24		Total del Programa Presupuestario	4,852,341.07	4,833,912.83	4,833,912.83	4,833,912.83	4,833,912.83	4,833,912.83	4,833,912.83			4852341.07	N/A		
Querétaro	Gobierno de la Entidad	Partida genérica	2019	FEDERALES (APORTACIONES, SUBSIDIOS Y CONVENIOS)	Educación Pública	11	Programa para el Desarrollo Profesional Docente	S247	Programa para el Desarrollo	UNIDAD DE SERVICIOS PARA LA EDUCACION BASICA DEL ESTADO DE QUERETARO			1 - Gasto corriente	334 - Servicios de capacitación	4,572,332.33	4,731,000.00	4,731,000.00	4,731,000.00	4,731,000.00	4,731,000.00	4,731,000.00	Sin Contratos	Sin Proyectos	N/A	N/A	Validado	
Querétaro	Gobierno de la Entidad	Partida genérica	2019	FEDERALES (APORTACIONES, SUBSIDIOS Y CONVENIOS)	Educación Pública	11	Programa para el Desarrollo Profesional Docente	S247	Programa para el Desarrollo	UNIDAD DE SERVICIOS PARA LA EDUCACION BASICA DEL ESTADO DE QUERETARO			1 - Gasto corriente	322 - Arrendamiento de edificios	2,320.00	-	-	-	-	-	-	Sin Contratos	Sin Proyectos	N/A	N/A	Validado	
Querétaro	Gobierno de la Entidad	Partida genérica	2019	FEDERALES (APORTACIONES, SUBSIDIOS Y CONVENIOS)	Educación Pública	11	Programa para el Desarrollo Profesional Docente	S247	Programa para el Desarrollo	UNIDAD DE SERVICIOS PARA LA EDUCACION BASICA DEL ESTADO DE QUERETARO			1 - Gasto corriente	221 - Productos alimenticios para personas	97,219.42	-	-	-	-	-	-	Sin Contratos	Sin Proyectos	N/A	N/A	Validado	
Querétaro	Gobierno de la Entidad	Partida genérica	2019	FEDERALES (APORTACIONES, SUBSIDIOS Y CONVENIOS)	Educación Pública	11	Programa para el Desarrollo Profesional Docente	S247	Programa para el Desarrollo	UNIDAD DE SERVICIOS PARA LA EDUCACION BASICA DEL ESTADO DE QUERETARO			1 - Gasto corriente	382 - Gastos de orden social y cultural	142,054.04	-	-	-	-	-	-	Sin Contratos	Sin Proyectos	N/A	N/A	Validado	
Querétaro	Gobierno de la Entidad	Partida genérica	2019	FEDERALES (APORTACIONES, SUBSIDIOS Y CONVENIOS)	Educación Pública	11	Programa para el Desarrollo Profesional Docente	S247	Programa para el Desarrollo	UNIDAD DE SERVICIOS PARA LA EDUCACION BASICA DEL ESTADO DE QUERETARO			1 - Gasto corriente	261 - Combustibles, lubricantes y aditivos	290.00	30,594.13	30,594.13	30,594.13	30,594.13	30,594.13	30,594.13	Sin Contratos	Sin Proyectos	N/A	N/A	Validado	
Querétaro	Gobierno de la Entidad	Partida genérica	2019	FEDERALES (APORTACIONES, SUBSIDIOS Y CONVENIOS)	Educación Pública	11	Programa para el Desarrollo Profesional Docente	S247	Programa para el Desarrollo	UNIDAD DE SERVICIOS PARA LA EDUCACION BASICA DEL ESTADO DE QUERETARO			1 - Gasto corriente	341 - Servicios financieros y bancarios	-	-	-	-	-	-	-	Sin Contratos	Sin Proyectos	N/A	N/A	Validado	
Querétaro	Gobierno de la Entidad	Partida genérica	2019	FEDERALES (APORTACIONES, SUBSIDIOS Y CONVENIOS)	Educación Pública	11	Programa para el Desarrollo Profesional Docente	S247	Programa para el Desarrollo	UNIDAD DE SERVICIOS PARA LA EDUCACION BASICA DEL ESTADO DE QUERETARO			1 - Gasto corriente	375 - Viáticos en el país	38,125.28	70,439.50	70,439.50	70,439.50	70,439.50	70,439.50	70,439.50	Sin Contratos	Sin Proyectos	N/A	N/A	Validado	
Querétaro	Gobierno de la Entidad	Partida genérica	2019	FEDERALES (APORTACIONES, SUBSIDIOS Y CONVENIOS)	Educación Pública	11	Programa para el Desarrollo Profesional Docente	S247	Programa para el Desarrollo	UNIDAD DE SERVICIOS PARA LA EDUCACION BASICA DEL ESTADO DE QUERETARO			1 - Gasto corriente	336 - Servicios de apoyo administrativo, traducción, fotocopiado e impresión	-	1,879.20	1,879.20	1,879.20	1,879.20	1,879.20	1,879.20	Sin Contratos	Sin Proyectos	N/A	N/A	Validado	

Lic. Ricardo Salvador Baca Muñoz

Director de Administracion

USEBEQ

Rúbrica

SISTEMA DE RECURSOS FEDERALES TRANSFERIDOS

ENTIDAD: Querétaro
Dependencia UNIDAD DE SERVICIOS PARA LA EDUCACIÓN BÁSICA EN EL ESTADO DE QUERÉTARO
PERIODO: Segundo Trimestre 2020

Entidad	Municipio	Tipo de Registro	Ciclo de Recurso	Tipo de Recurso	Descripción Ramo	Clave Ramo	Descripción Programa	Clave Programa	Programa Fondo Convenio - Específico	Dependencia Ejecutora	Rendimiento Financiero	Reintegro	Tipo de Gasto	Partida	Aprobado	Modificado	Recaudado (Ministrado)	Comprometido	Devengado	Ejercido	Pagado	Contratos	Proyectos	Pagado SHCP	Pagado EF	ESTATUS	Observaciones (Captura)
Querétaro	Gobierno de la Entidad	Programa presupuestario	2020	FEDERALES (APORTACIONES, SUBSIDIOS Y CONVENIOS)	Aportaciones Federales para Entidades Federativas y Municipios	33	FAM Infraestructura Educativa Básica	I007	Sin Especificar	Sin Especificar	25,256.08	0		Total del Programa Presupuestario	25,000,000.00	25,025,256.08	12,525,256.08	-	-	-	-			103422552	N/A		
Querétaro	Gobierno de la Entidad	Partida genérica	2020	FEDERALES (APORTACIONES, SUBSIDIOS Y CONVENIOS)	Aportaciones Federales para Entidades Federativas y Municipios	33	FAM Infraestructura Educativa Básica	I007	I007 FAM Infraestructura Educativa Básica	UNIDAD DE SERVICIOS PARA LA EDUCACION BASICA DEL ESTADO DE QUERETARO			1 - Gasto corriente	341 - Servicios financieros y bancarios	-	25,256.08	25,256.08	-	-	-	-	Sin Contratos	Sin Proyectos	N/A	N/A	Validado	
Querétaro	Gobierno de la Entidad	Partida genérica	2020	FEDERALES (APORTACIONES, SUBSIDIOS Y CONVENIOS)	Aportaciones Federales para Entidades Federativas y Municipios	33	FAM Infraestructura Educativa Básica	I007	I007 FAM Infraestructura Educativa Básica	UNIDAD DE SERVICIOS PARA LA EDUCACION BASICA DEL ESTADO DE QUERETARO			1 - Gasto corriente	529 - Otro mobiliario y equipo educacional y recreativo	3,880,000.00	3,880,000.00	-	-	-	-	-	Sin Contratos	Sin Proyectos	N/A	N/A	Validado	
Querétaro	Gobierno de la Entidad	Partida genérica	2020	FEDERALES (APORTACIONES, SUBSIDIOS Y CONVENIOS)	Aportaciones Federales para Entidades Federativas y Municipios	33	FAM Infraestructura Educativa Básica	I007	I007 FAM Infraestructura Educativa Básica	UNIDAD DE SERVICIOS PARA LA EDUCACION BASICA DEL ESTADO DE QUERETARO			1 - Gasto corriente	351 - Conservación y mantenimiento menor de inmuebles	21,120,000.00	21,120,000.00	12,500,000.00	-	-	-	-	Sin Contratos	Sin Proyectos	N/A	N/A	Validado	

Lic. Ricardo Salvador Baca Muñoz

Director de Administracion

USEBEQ

Rúbrica

SISTEMA DE RECURSOS FEDERALES TRANSFERIDOS

ENTIDAD: Querétaro
Dependencia UNIDAD DE SERVICIOS PARA LA EDUCACIÓN BÁSICA EN EL ESTADO DE QUERÉTARO
PERIODO: Segundo Trimestre 2020

Entidad	Municipio	Tipo de Registro	Ciclo de Recurso	Tipo de Recurso	Descripción Ramo	Clave Ramo	Descripción Programa	Clave Programa	Programa Fondo Convenio - Específico	Dependencia Ejecutora	Rendimiento Financiero	Reintegro	Tipo de Gasto	Partida	Aprobado	Modificado	Recaudado (Ministrado)	Comprometido	Devengado	Ejercido	Pagado	Contratos	Proyectos	Pagado SHCP	Pagado EF	ESTATUS	Observaciones (Capturis)
Querétaro	Gobierno de la Entidad	Programa presupuestario	2020	FEDERALES (APORTACIONES, SUBSIDIOS Y CONVENIOS)	Aportaciones Federales para Entidades Federativas y Municipios	33	FONE Servicios Personales	I013	Sin Especificar	Sin Especificar	0	0		Total del Programa Presupuestario	6,775,902,498.00	6,775,902,498.00	2,591,195,690.00	2,287,427,570.00	2,287,427,570.00	2,287,427,570.00	2,157,656,416.00			2591195690	N/A		
Querétaro	Gobierno de la Entidad	Partida genérica	2020	FEDERALES (APORTACIONES, SUBSIDIOS Y CONVENIOS)	Aportaciones Federales para Entidades Federativas y Municipios	33	FONE Servicios Personales	I013	Fondo de Aportaciones para la Nómina Educativa y Gasto Operativo	UNIDAD DE SERVICIOS PARA LA EDUCACION BASICA DELESTADO DE QUERETARO			1 - Gasto corriente	122 - Sueldos base al personal eventual	11,834,543.00	11,834,543.00	4,525,687.44	3,613,979.00	3,613,979.00	3,613,979.00	3,613,979.00	Sin Contratos	Sin Proyectos	N/A	N/A	Validado	
Querétaro	Gobierno de la Entidad	Partida genérica	2020	FEDERALES (APORTACIONES, SUBSIDIOS Y CONVENIOS)	Aportaciones Federales para Entidades Federativas y Municipios	33	FONE Servicios Personales	I013	Fondo de Aportaciones para la Nómina Educativa y Gasto Operativo	UNIDAD DE SERVICIOS PARA LA EDUCACION BASICA DELESTADO DE QUERETARO			1 - Gasto corriente	154 - Prestaciones contractuales	414,651,961.00	414,676,977.00	158,578,019.07	83,519,309.00	83,519,309.00	83,519,309.00	83,519,309.00	Sin Contratos	Sin Proyectos	N/A	N/A	Validado	
Querétaro	Gobierno de la Entidad	Partida genérica	2020	FEDERALES (APORTACIONES, SUBSIDIOS Y CONVENIOS)	Aportaciones Federales para Entidades Federativas y Municipios	33	FONE Servicios Personales	I013	Fondo de Aportaciones para la Nómina Educativa y Gasto Operativo	UNIDAD DE SERVICIOS PARA LA EDUCACION BASICA DELESTADO DE QUERETARO			1 - Gasto corriente	134 - Compensaciones	391,065,688.00	391,070,199.00	149,550,471.61	127,248,227.00	127,248,227.00	127,248,227.00	127,248,227.00	Sin Contratos	Sin Proyectos	N/A	N/A	Validado	
Querétaro	Gobierno de la Entidad	Partida genérica	2020	FEDERALES (APORTACIONES, SUBSIDIOS Y CONVENIOS)	Aportaciones Federales para Entidades Federativas y Municipios	33	FONE Servicios Personales	I013	Fondo de Aportaciones para la Nómina Educativa y Gasto Operativo	UNIDAD DE SERVICIOS PARA LA EDUCACION BASICA DELESTADO DE QUERETARO			1 - Gasto corriente	159 - Otras prestaciones sociales y económicas	26,537,834.00	26,539,779.00	10,149,166.25	11,177,199.00	11,177,199.00	11,177,199.00	11,177,199.00	Sin Contratos	Sin Proyectos	N/A	N/A	Validado	
Querétaro	Gobierno de la Entidad	Partida genérica	2020	FEDERALES (APORTACIONES, SUBSIDIOS Y CONVENIOS)	Aportaciones Federales para Entidades Federativas y Municipios	33	FONE Servicios Personales	I013	Fondo de Aportaciones para la Nómina Educativa y Gasto Operativo	UNIDAD DE SERVICIOS PARA LA EDUCACION BASICA DELESTADO DE QUERETARO			1 - Gasto corriente	171 - Estímulos	1,587,565,105.00	1,587,646,989.00	607,137,411.84	546,500,127.00	546,500,127.00	546,500,127.00	546,500,127.00	Sin Contratos	Sin Proyectos	N/A	N/A	Validado	
Querétaro	Gobierno de la Entidad	Partida genérica	2020	FEDERALES (APORTACIONES, SUBSIDIOS Y CONVENIOS)	Aportaciones Federales para Entidades Federativas y Municipios	33	FONE Servicios Personales	I013	Fondo de Aportaciones para la Nómina Educativa y Gasto Operativo	UNIDAD DE SERVICIOS PARA LA EDUCACION BASICA DELESTADO DE QUERETARO			1 - Gasto corriente	141 - Aportaciones de seguridad social	511,592,981.00	511,592,931.00	195,639,975.37	176,567,678.00	176,567,678.00	176,567,678.00	124,379,105.00	Sin Contratos	Sin Proyectos	N/A	N/A	Validado	
Querétaro	Gobierno de la Entidad	Partida genérica	2020	FEDERALES (APORTACIONES, SUBSIDIOS Y CONVENIOS)	Aportaciones Federales para Entidades Federativas y Municipios	33	FONE Servicios Personales	I013	Fondo de Aportaciones para la Nómina Educativa y Gasto Operativo	UNIDAD DE SERVICIOS PARA LA EDUCACION BASICA DELESTADO DE QUERETARO			1 - Gasto corriente	131 - Primas por años de servicios efectivos prestados	25,143,754.00	25,348,818.00	9,693,736.85	17,054,443.00	17,054,443.00	17,054,443.00	17,054,443.00	Sin Contratos	Sin Proyectos	N/A	N/A	Validado	
Querétaro	Gobierno de la Entidad	Partida genérica	2020	FEDERALES (APORTACIONES, SUBSIDIOS Y CONVENIOS)	Aportaciones Federales para Entidades Federativas y Municipios	33	FONE Servicios Personales	I013	Fondo de Aportaciones para la Nómina Educativa y Gasto Operativo	UNIDAD DE SERVICIOS PARA LA EDUCACION BASICA DELESTADO DE QUERETARO			1 - Gasto corriente	113 - Sueldos base al personal permanente	2,937,202,078.00	2,985,253,246.00	1,122,480,077.35	1,114,088,684.00	1,114,088,684.00	1,114,088,684.00	1,036,506,103.00	Sin Contratos	Sin Proyectos	N/A	N/A	Validado	
Querétaro	Gobierno de la Entidad	Partida genérica	2020	FEDERALES (APORTACIONES, SUBSIDIOS Y CONVENIOS)	Aportaciones Federales para Entidades Federativas y Municipios	33	FONE Servicios Personales	I013	Fondo de Aportaciones para la Nómina Educativa y Gasto Operativo	UNIDAD DE SERVICIOS PARA LA EDUCACION BASICA DELESTADO DE QUERETARO			1 - Gasto corriente	132 - Primas de vacaciones, dominical y gratificación de fin de año	667,265,143.00	667,275,969.00	255,175,250.15	80,879,825.00	80,879,825.00	80,879,825.00	80,879,825.00	Sin Contratos	Sin Proyectos	N/A	N/A	Validado	
Querétaro	Gobierno de la Entidad	Partida genérica	2020	FEDERALES (APORTACIONES, SUBSIDIOS Y CONVENIOS)	Aportaciones Federales para Entidades Federativas y Municipios	33	FONE Servicios Personales	I013	Fondo de Aportaciones para la Nómina Educativa y Gasto Operativo	UNIDAD DE SERVICIOS PARA LA EDUCACION BASICA DELESTADO DE QUERETARO			1 - Gasto corriente	144 - Aportaciones para seguros	37,606,559.00	37,606,359.00	14,381,250.86	12,465,032.00	12,465,032.00	12,465,082.00	12,465,032.00	Sin Contratos	Sin Proyectos	N/A	N/A	Validado	
Querétaro	Gobierno de la Entidad	Partida genérica	2020	FEDERALES (APORTACIONES, SUBSIDIOS Y CONVENIOS)	Aportaciones Federales para Entidades Federativas y Municipios	33	FONE Servicios Personales	I013	Fondo de Aportaciones para la Nómina Educativa y Gasto Operativo	UNIDAD DE SERVICIOS PARA LA EDUCACION BASICA DELESTADO DE QUERETARO			1 - Gasto corriente	152 - Indemnizaciones	165,436,902.00	167,056,538.00	63,884,653.21	114,313,067.00	114,313,067.00	114,313,067.00	114,313,067.00	Sin Contratos	Sin Proyectos	N/A	N/A	Validado	

Lic. Ricardo Salvador Baca Muñoz

Director de Administracion

USEBEQ

Rúbrica

SISTEMA DE RECURSOS FEDERALES TRANSFERIDOS

ENTIDAD: Querétaro
Dependencia UNIDAD DE SERVICIOS PARA LA EDUCACIÓN BÁSICA EN EL ESTADO DE QUERÉTARO
PERIODO: Segundo Trimestre 2020

Entidad	Municipio	Tipo de Registro	Ciclo de Recurso	Tipo de Recurso	Descripción Ramo	Clave Ramo	Descripción Programa	Clave Programa	Programa Fondo Convenio - Específico	Dependencia Ejecutora	Rendimiento Financiero	Reintegro	Tipo de Gasto	Partida	Aprobado	Modificado	Recaudado (Ministrado)	Comprometido	Devengado	Ejercido	Pagado	Contratos	Proyectos	Pagado SHCP	Pagado EF	ESTATUS	Observaciones (Captura)
Querétaro	Gobierno de la Entidad	Programa presupuestario	2020	FEDERALES (APORTACIONES, SUBSIDIOS Y CONVENIOS)	Aportaciones Federales para Entidades Federativas y Municipios	33	FONE Otros de Gasto Corriente	I014	Sin Especificar	Sin Especificar	3,319.00	-		Total del Programa Presupuestario	23,710,036.00	23,713,356.00	9,827,263.00	9,827,263.00	9,827,263.00	9,827,263.00	9,827,263.00			9823944	N/A		
Querétaro	Gobierno de la Entidad	Partida genérica	2020	FEDERALES (APORTACIONES, SUBSIDIOS Y CONVENIOS)	Aportaciones Federales para Entidades Federativas y Municipios	33	FONE Otros de Gasto Corriente	I014	Fondo de Aportaciones para la Nómina Educativa y Gasto Operativo	UNIDAD DE SERVICIOS PARA LA EDUCACION BASICA DEL ESTADO DE QUERETARO			1 - Gasto corriente	311 - Energía eléctrica	14,177,924.00	14,177,924.00	4,913,030.00	4,913,030.00	4,913,030.00	4,913,030.00	4,913,030.00	Sin Contratos	Sin Proyectos	N/A	N/A	Validado	
Querétaro	Gobierno de la Entidad	Partida genérica	2020	FEDERALES (APORTACIONES, SUBSIDIOS Y CONVENIOS)	Aportaciones Federales para Entidades Federativas y Municipios	33	FONE Otros de Gasto Corriente	I014	Fondo de Aportaciones para la Nómina Educativa y Gasto Operativo	UNIDAD DE SERVICIOS PARA LA EDUCACION BASICA DEL ESTADO DE QUERETARO			1 - Gasto corriente	398 - Impuesto sobre nóminas y otros que se deriven de una relación laboral	9,532,112.00	9,532,112.00	4,914,233.00	4,914,233.00	4,914,233.00	4,914,233.00	4,914,233.00	Sin Contratos	Sin Proyectos	N/A	N/A	Validado	
Querétaro	Gobierno de la Entidad	Partida genérica	2020	FEDERALES (APORTACIONES, SUBSIDIOS Y CONVENIOS)	Aportaciones Federales para Entidades Federativas y Municipios	33	FONE Otros de Gasto Corriente	I014	Fondo de Aportaciones para la Nómina Educativa y Gasto Operativo	UNIDAD DE SERVICIOS PARA LA EDUCACION BASICA DEL ESTADO DE QUERETARO			1 - Gasto corriente	341 - Servicios financieros y bancarios	-	3,320.00	-	-	-	-	-	Sin Contratos	Sin Proyectos	N/A	N/A	Validado	

Lic. Ricardo Salvador Baca Muñoz

Director de Administracion

USEBEQ

Rúbrica

SISTEMA DE RECURSOS FEDERALES TRANSFERIDOS

ENTIDAD: Querétaro
Dependencia UNIDAD DE SERVICIOS PARA LA EDUCACIÓN BÁSICA EN EL ESTADO DE QUERÉTARO
PERIODO: Segundo Trimestre 2020

Entidad	Municipio	Tipo de Registro	Ciclo de Recurso	Tipo de Recurso	Descripción Ramo	Clave Ramo	Descripción Progama	Clave Programa	Programa Fondo Convenio - Especifico	Dependencia Ejecutora	Rendimiento Financiero	Reintegro	Tipo de Gasto	Partida	Aprobado	Modificado	Recaudado (Ministrado)	Comprometido	Devengado	Ejercido	Pagado	Contratos	Proyectos	Pagado SHCP	Pagado EF	ESTATUS	Observaciones (Captura)
Querétaro	Gobierno de la Entidad	Programa presupuestario	2020	FEDERALES (APORTACIONES, SUBSIDIOS Y CONVENIOS)	Aportaciones Federales para Entidades Federativas y Municipios	33	FONE Gasto de Operación	I015	Sin Especificar	Sin Especificar	22,844.41	-		Total del Programa Presupuestario	128,618,362.00	128,641,206.41	62,310,596.41	59,891,447.00	59,891,447.00	59,891,447.00	59,891,447.00			62287752	N/A		
Querétaro	Gobierno de la Entidad	Partida genérica	2020	FEDERALES (APORTACIONES, SUBSIDIOS Y CONVENIOS)	Aportaciones Federales para Entidades Federativas y Municipios	33	FONE Gasto de Operación	I015	Fondo de Aportaciones para la Nómina Educativa y Gasto Operativo	UNIDAD DE SERVICIOS PARA LA EDUCACION BASICA DEL ESTADO DE QUERETARO			1- Gasto corriente	311 - Energía eléctrica	16,116,242.00	16,536,331.00	5,181,038.00	5,181,038.00	5,181,038.00	5,181,038.00	5,181,038.00	Sin Contratos	Sin Proyectos	N/A	N/A	Validado	
Querétaro	Gobierno de la Entidad	Partida genérica	2020	FEDERALES (APORTACIONES, SUBSIDIOS Y CONVENIOS)	Aportaciones Federales para Entidades Federativas y Municipios	33	FONE Gasto de Operación	I015	Fondo de Aportaciones para la Nómina Educativa y Gasto Operativo	UNIDAD DE SERVICIOS PARA LA EDUCACION BASICA DEL ESTADO DE QUERETARO			1- Gasto corriente	341 - Servicios financieros y bancarios	-	22,844.41	22,844.41	-	-	-	-	Sin Contratos	Sin Proyectos	N/A	N/A	Validado	
Querétaro	Gobierno de la Entidad	Partida genérica	2020	FEDERALES (APORTACIONES, SUBSIDIOS Y CONVENIOS)	Aportaciones Federales para Entidades Federativas y Municipios	33	FONE Gasto de Operación	I015	Fondo de Aportaciones para la Nómina Educativa y Gasto Operativo	UNIDAD DE SERVICIOS PARA LA EDUCACION BASICA DEL ESTADO DE QUERETARO			1- Gasto corriente	398 - Impuesto sobre nóminas y otros que se deriven de una relación laboral	112,502,120.00	112,082,031.00	57,106,714.00	54,710,409.00	54,710,409.00	54,710,409.00	54,710,409.00	Sin Contratos	Sin Proyectos	N/A	N/A	Validado	

Lic. Ricardo Salvador Baca Muñoz

Director de Administracion

USEBEQ

Rúbrica

SISTEMA DE RECURSOS FEDERALES TRANSFERIDOS

ENTIDAD: Querétaro
Dependencia UNIDAD DE SERVICIOS PARA LA EDUCACIÓN BÁSICA EN EL ESTADO DE QUERÉTARO
PERIODO: Segundo Trimestre 2020

Entidad	Municipio	Tipo de Registro	Ciclo de Recurso	Tipo de Recurso	Descripción Ramo	Clave Ramo	Descripción Programa	Clave Programa	Programa Fondo Convenio - Específico	Dependencia Ejecutora	Rendimiento Financiero	Reintegro	Tipo de Gasto	Partida	Aprobado	Modificado	Recaudado (Ministrado)	Comprometido	Devengado	Ejercido	Pagado	Contratos	Proyectos	Pagado SHCP	Pagado EF	ESTATUS	Observaciones (Captura)
Querétaro	Gobierno de la Entidad	Programa presupuestario	2020	FEDERALES (APORTACIONES, SUBSIDIOS Y CONVENIOS)	Educación Pública	11	Escuelas de Tiempo Completo	S221	Sin Especificar	Sin Especificar	466.63	0		Total del Programa Presupuestario	63,180,479.30	63,180,945.93	63,180,945.93	29,091,209.00	29,091,209.00	29,091,209.00	22,231,294.45			6318047 9.3	N/A		
Querétaro	Gobierno de la Entidad	Partida genérica	2020	FEDERALES (APORTACIONES, SUBSIDIOS Y CONVENIOS)	Educación Pública	11	Escuelas de Tiempo Completo	S221		UNIDAD DE SERVICIOS PARA LA EDUCACION BASICA EN EL ESTADO DE QUERETARO			1 - Gasto corriente	511 - Muebles de oficina y estantería	180,528.00	180,528.00	180,528.00	-	-	-	-	Sin Contratos	Sin Proyectos	N/A	N/A	Validado	
Querétaro	Gobierno de la Entidad	Partida genérica	2020	FEDERALES (APORTACIONES, SUBSIDIOS Y CONVENIOS)	Educación Pública	11	Escuelas de Tiempo Completo	S221		UNIDAD DE SERVICIOS PARA LA EDUCACION BASICA EN EL ESTADO DE QUERETARO			1 - Gasto corriente	512 - Muebles, excepto de oficina y estantería	157,490.00	157,490.00	157,490.00	-	-	-	-	Sin Contratos	Sin Proyectos	N/A	N/A	Validado	
Querétaro	Gobierno de la Entidad	Partida genérica	2020	FEDERALES (APORTACIONES, SUBSIDIOS Y CONVENIOS)	Educación Pública	11	Escuelas de Tiempo Completo	S221		UNIDAD DE SERVICIOS PARA LA EDUCACION BASICA EN EL ESTADO DE QUERETARO			1 - Gasto corriente	398 - Impuesto sobre nóminas y otros que se deriven de una relación laboral	1,222,923.00	1,222,923.00	1,222,923.00	318,191.00	318,191.00	318,191.00	318,191.00	Sin Contratos	Sin Proyectos	N/A	N/A	Validado	
Querétaro	Gobierno de la Entidad	Partida genérica	2020	FEDERALES (APORTACIONES, SUBSIDIOS Y CONVENIOS)	Educación Pública	11	Escuelas de Tiempo Completo	S221		UNIDAD DE SERVICIOS PARA LA EDUCACION BASICA EN EL ESTADO DE QUERETARO			1 - Gasto corriente	223- Utensilios para el servicio de alimentación	128,150.00	128,150.00	128,150.00	-	-	-	-	Sin Contratos	Sin Proyectos	N/A	N/A	Validado	
Querétaro	Gobierno de la Entidad	Partida genérica	2020	FEDERALES (APORTACIONES, SUBSIDIOS Y CONVENIOS)	Educación Pública	11	Escuelas de Tiempo Completo	S221		UNIDAD DE SERVICIOS PARA LA EDUCACION BASICA EN EL ESTADO DE QUERETARO			1 - Gasto corriente	336 - Servicios de apoyo administrativo, traducción, fotocopiado e impresión	729,247.00	729,247.00	729,247.00	-	-	-	-	Sin Contratos	Sin Proyectos	N/A	N/A	Validado	
Querétaro	Gobierno de la Entidad	Partida genérica	2020	FEDERALES (APORTACIONES, SUBSIDIOS Y CONVENIOS)	Educación Pública	11	Escuelas de Tiempo Completo	S221		UNIDAD DE SERVICIOS PARA LA EDUCACION BASICA EN EL ESTADO DE QUERETARO			1 - Gasto corriente	443 - Ayudas sociales a instituciones de enseñanza	29,077,752.30	29,077,753.00	29,077,753.00	26,848,304.00	26,848,304.00	26,848,304.00	20,246,225.45	Sin Contratos	Sin Proyectos	N/A	N/A	Validado	
Querétaro	Gobierno de la Entidad	Partida genérica	2020	FEDERALES (APORTACIONES, SUBSIDIOS Y CONVENIOS)	Educación Pública	11	Escuelas de Tiempo Completo	S221		UNIDAD DE SERVICIOS PARA LA EDUCACION BASICA EN EL ESTADO DE QUERETARO			1 - Gasto corriente	211 - Materiales, útiles y equipos menores de oficina	175,657.00	175,657.00	175,657.00	-	-	-	-	Sin Contratos	Sin Proyectos	N/A	N/A	Validado	
Querétaro	Gobierno de la Entidad	Partida genérica	2020	FEDERALES (APORTACIONES, SUBSIDIOS Y CONVENIOS)	Educación Pública	11	Escuelas de Tiempo Completo	S221		UNIDAD DE SERVICIOS PARA LA EDUCACION BASICA EN EL ESTADO DE QUERETARO			1 - Gasto corriente	351 - Conservación y mantenimiento menor de inmuebles	11,358,591.00	11,358,590.30	11,358,590.30	-	-	-	-	Sin Contratos	Sin Proyectos	N/A	N/A	Validado	
Querétaro	Gobierno de la Entidad	Partida genérica	2020	FEDERALES (APORTACIONES, SUBSIDIOS Y CONVENIOS)	Educación Pública	11	Escuelas de Tiempo Completo	S221		UNIDAD DE SERVICIOS PARA LA EDUCACION BASICA EN EL ESTADO DE QUERETARO			1 - Gasto corriente	261 - Combustibles, lubricantes y aditivos	9,071,135.00	9,071,135.00	9,071,135.00	-	-	-	-	Sin Contratos	Sin Proyectos	N/A	N/A	Validado	
Querétaro	Gobierno de la Entidad	Partida genérica	2020	FEDERALES (APORTACIONES, SUBSIDIOS Y CONVENIOS)	Educación Pública	11	Escuelas de Tiempo Completo	S221		UNIDAD DE SERVICIOS PARA LA EDUCACION BASICA EN EL ESTADO DE QUERETARO			1 - Gasto corriente	299 - Refacciones y accesorios menores otros bienes muebles	4,700.00	4,700.00	4,700.00	-	-	-	-	Sin Contratos	Sin Proyectos	N/A	N/A	Validado	
Querétaro	Gobierno de la Entidad	Partida genérica	2020	FEDERALES (APORTACIONES, SUBSIDIOS Y CONVENIOS)	Educación Pública	11	Escuelas de Tiempo Completo	S221		UNIDAD DE SERVICIOS PARA LA EDUCACION BASICA EN EL ESTADO DE QUERETARO			1 - Gasto corriente	333 - Servicios de consultoría administrativa, procesos, técnica y en tecnologías de la información	2,459,996.00	2,459,996.00	2,459,996.00	1,924,714.00	1,924,714.00	1,924,714.00	1,666,878.00	Sin Contratos	Sin Proyectos	N/A	N/A	Validado	
Querétaro	Gobierno de la Entidad	Partida genérica	2020	FEDERALES (APORTACIONES, SUBSIDIOS Y CONVENIOS)	Educación Pública	11	Escuelas de Tiempo Completo	S221		UNIDAD DE SERVICIOS PARA LA EDUCACION BASICA EN EL ESTADO DE QUERETARO			1 - Gasto corriente	247 - Artículos metálicos para la construcción	1,500,000.00	1,500,000.00	1,500,000.00	-	-	-	-	Sin Contratos	Sin Proyectos	N/A	N/A	Validado	
Querétaro	Gobierno de la Entidad	Partida genérica	2020	FEDERALES (APORTACIONES, SUBSIDIOS Y CONVENIOS)	Educación Pública	11	Escuelas de Tiempo Completo	S221		UNIDAD DE SERVICIOS PARA LA EDUCACION BASICA EN EL ESTADO DE QUERETARO			1 - Gasto corriente	217 - Materiales y útiles de enseñanza	229,182.00	229,182.00	229,182.00	-	-	-	-	Sin Contratos	Sin Proyectos	N/A	N/A	Validado	
Querétaro	Gobierno de la Entidad	Partida genérica	2020	FEDERALES (APORTACIONES, SUBSIDIOS Y CONVENIOS)	Educación Pública	11	Escuelas de Tiempo Completo	S221		UNIDAD DE SERVICIOS PARA LA EDUCACION BASICA EN EL ESTADO DE QUERETARO			1 - Gasto corriente	569 - Otros equipos	62,250.00	62,250.00	62,250.00	-	-	-	-	Sin Contratos	Sin Proyectos	N/A	N/A	Validado	
Querétaro	Gobierno de la Entidad	Partida genérica	2020	FEDERALES (APORTACIONES, SUBSIDIOS Y CONVENIOS)	Educación Pública	11	Escuelas de Tiempo Completo	S221		UNIDAD DE SERVICIOS PARA LA EDUCACION BASICA EN EL ESTADO DE QUERETARO			1 - Gasto corriente	375- Viáticos en el país	86,480.00	86,480.00	86,480.00	-	-	-	-	Sin Contratos	Sin Proyectos	N/A	N/A	Validado	
Querétaro	Gobierno de la Entidad	Partida genérica	2020	FEDERALES (APORTACIONES, SUBSIDIOS Y CONVENIOS)	Educación Pública	11	Escuelas de Tiempo Completo	S221		UNIDAD DE SERVICIOS PARA LA EDUCACION BASICA EN EL ESTADO DE QUERETARO			1 - Gasto corriente	334- Servicios de capacitación	5,642,840.00	5,642,840.00	5,642,840.00	-	-	-	-	Sin Contratos	Sin Proyectos	N/A	N/A	Validado	
Querétaro	Gobierno de la Entidad	Partida genérica	2020	FEDERALES (APORTACIONES, SUBSIDIOS Y CONVENIOS)	Educación Pública	11	Escuelas de Tiempo Completo	S221		UNIDAD DE SERVICIOS PARA LA EDUCACION BASICA EN EL ESTADO DE QUERETARO			1 - Gasto corriente	341 - Servicios financieros y bancarios	-	466.63	466.63	-	-	-	-	Sin Contratos	Sin Proyectos	N/A	N/A	Validado	
Querétaro	Gobierno de la Entidad	Partida genérica	2020	FEDERALES (APORTACIONES, SUBSIDIOS Y CONVENIOS)	Educación Pública	11	Escuelas de Tiempo Completo	S221		UNIDAD DE SERVICIOS PARA LA EDUCACION BASICA EN EL ESTADO DE QUERETARO			1 - Gasto corriente	121 - Honorarios asimilables a salarios	1093558	1093558	1093558	0	0	0	0	Sin Contratos	Sin Proyectos	N/A	N/A	Validado	

Lic. Ricardo Salvador Baca Muñoz

Director de Administracion

USEBEQ

Rúbrica

SISTEMA DE RECURSOS FEDERALES TRANSFERIDOS

ENTIDAD: Querétaro
Dependencia UNIDAD DE SERVICIOS PARA LA EDUCACIÓN BÁSICA EN EL ESTADO DE QUERÉTARO
PERIODO: Segundo Trimestre 2020

Entidad	Municipio	Tipo de Registro	Ciclo de Recurso	Tipo de Recurso	Descripción Ramo	Clave Ramo	Descripción Programa	Clave Programa	Programa Fondo Convenio - Especifico	Dependencia Ejecutora	Rendimiento Financiero	Reintegro	Tipo de Gasto	Partida	Aprobado	Modificado	Recaudado (Ministrado)	Comprometido	Devengado	Ejercido	Pagado	Contratos	Proyectos	Pagado SHCP	Pagado EF	ESTATUS	Observaciones (Captura)
Querétaro	Gobierno de la Entidad	Programa presupuestario	2020	FEDERALES (APORTACIONES, SUBSIDIOS Y CONVENIOS)	Educación Pública	11	Programa Nacional de Inglés	S270	Sin Especificar	Sin Especificar	76.57	-		Total del Programa Presupuestario	7,292,554.13	7,292,630.57	5,104,864.49	-	-	-	-			5104787.92	N/A		
Querétaro	Gobierno de la Entidad	Partida genérica	2020	FEDERALES (APORTACIONES, SUBSIDIOS Y CONVENIOS)	Educación Pública	11	Programa Nacional de Inglés	S270	Programa Nacional de Ingles	UNIDAD DE SERVICIOS PARA LA EDUCACION BASICA DEL ESTADO DE QUERETARO			1 - Gasto corriente	383 - Congresos y convenciones	-	50,000.00	34,999.99	-	-	-	-	Sin Contratos	Sin Proyectos	N/A	N/A	Validado	
Querétaro	Gobierno de la Entidad	Partida genérica	2020	FEDERALES (APORTACIONES, SUBSIDIOS Y CONVENIOS)	Educación Pública	11	Programa Nacional de Inglés	S270	Programa Nacional de Ingles	UNIDAD DE SERVICIOS PARA LA EDUCACION BASICA DEL ESTADO DE QUERETARO			1 - Gasto corriente	215 - Material impreso e información digital	-	16,000.00	11,200.00	-	-	-	-	Sin Contratos	Sin Proyectos	N/A	N/A	Validado	
Querétaro	Gobierno de la Entidad	Partida genérica	2020	FEDERALES (APORTACIONES, SUBSIDIOS Y CONVENIOS)	Educación Pública	11	Programa Nacional de Inglés	S270	Programa Nacional de Ingles	UNIDAD DE SERVICIOS PARA LA EDUCACION BASICA DEL ESTADO DE QUERETARO			1 - Gasto corriente	443 - Ayudas sociales a instituciones de enseñanza	-	5,832,912.00	4,083,038.57	-	-	-	-	Sin Contratos	Sin Proyectos	N/A	N/A	Validado	
Querétaro	Gobierno de la Entidad	Partida genérica	2020	FEDERALES (APORTACIONES, SUBSIDIOS Y CONVENIOS)	Educación Pública	11	Programa Nacional de Inglés	S270	Programa Nacional de Ingles	UNIDAD DE SERVICIOS PARA LA EDUCACION BASICA DEL ESTADO DE QUERETARO			1 - Gasto corriente	336 - Servicios de apoyo administrativo, traducción, fotocopiado e impresión	44,723.00	-	-	-	-	-	-	Sin Contratos	Sin Proyectos	N/A	N/A	Validado	
Querétaro	Gobierno de la Entidad	Partida genérica	2020	FEDERALES (APORTACIONES, SUBSIDIOS Y CONVENIOS)	Educación Pública	11	Programa Nacional de Inglés	S270	Programa Nacional de Ingles	UNIDAD DE SERVICIOS PARA LA EDUCACION BASICA DEL ESTADO DE QUERETARO			1 - Gasto corriente	334 - Servicios de capacitación	7,174,482.00	1,212,500.00	848,749.97	-	-	-	-	Sin Contratos	Sin Proyectos	N/A	N/A	Validado	
Querétaro	Gobierno de la Entidad	Partida genérica	2020	FEDERALES (APORTACIONES, SUBSIDIOS Y CONVENIOS)	Educación Pública	11	Programa Nacional de Inglés	S270	Programa Nacional de Ingles	UNIDAD DE SERVICIOS PARA LA EDUCACION BASICA DEL ESTADO DE QUERETARO			1 - Gasto corriente	382 - Gastos de orden social y cultural	65,280.00	131,142.00	91,799.39	-	-	-	-	Sin Contratos	Sin Proyectos	N/A	N/A	Validado	
Querétaro	Gobierno de la Entidad	Partida genérica	2020	FEDERALES (APORTACIONES, SUBSIDIOS Y CONVENIOS)	Educación Pública	11	Programa Nacional de Inglés	S270	Programa Nacional de Ingles	UNIDAD DE SERVICIOS PARA LA EDUCACION BASICA DEL ESTADO DE QUERETARO			1 - Gasto corriente	341 - Servicios financieros y bancarios	-	76.57	76.57	-	-	-	-	Sin Contratos	Sin Proyectos	N/A	N/A	Validado	
Querétaro	Gobierno de la Entidad	Partida genérica	2020	FEDERALES (APORTACIONES, SUBSIDIOS Y CONVENIOS)	Educación Pública	11	Programa Nacional de Inglés	S270	Programa Nacional de Ingles	UNIDAD DE SERVICIOS PARA LA EDUCACION BASICA DEL ESTADO DE QUERETARO			1 - Gasto corriente	375 - Viáticos en el país	8,069.13	50,000.00	35,000.00	-	-	-	-	Sin Contratos	Sin Proyectos	N/A	N/A	Validado	

Lic. Ricardo Salvador Baca Muñoz

Director de Administracion

USEBEQ

Rúbrica

SISTEMA DE RECURSOS FEDERALES TRANSFERIDOS

ENTIDAD: Querétaro
Dependencia UNIDAD DE SERVICIOS PARA LA EDUCACIÓN BÁSICA EN EL ESTADO DE QUERÉTARO
PERIODO: Segundo Trimestre 2020

Entidad	Municipio	Tipo de Registro	Ciclo de Recurso	Tipo de Recurso	Descripción Ramo	Clave Ramo	Descripción Programa	Clave Programa	Programa Fondo Convenio - Especifico	Dependencia Ejecutora	Rendimiento Financiero	Reintegro	Tipo de Gasto	Partida	Aprobado	Modificado	Recaudado (Ministrado)	Comprometido	Devengado	Ejercido	Pagado	Contratos	Proyectos	Pagado SHCP	Pagado EF	ESTATUS	Observaciones (Captura)
Querétaro	Gobierno de la Entidad	Programa presupuestario	2020	FEDERALES (APORTACIONES, SUBSIDIOS Y CONVENIOS)	Educación Pública	11	Programa Nacional de Convivencia Escolar	S271	Sin Especificar	Sin Especificar	0	0		Total del Programa Presupuestario	2,124,968.62	2,124,969.00	38,809.96	-	-	-	0			38809.96	N/A		
Querétaro	Gobierno de la Entidad	Partida genérica	2020	FEDERALES (APORTACIONES, SUBSIDIOS Y CONVENIOS)	Educación Pública	11	Programa Nacional de Convivencia Escolar	S271	Programa Nacional de Convivencia Escolar	UNIDAD DE SERVICIOS PARA LA EDUCACION BASICA DEL ESTADO DE QUERETARO			1 - Gasto corriente	211 - Materiales, útiles y equipos menores de oficina	22,056.00	22,056.00	-	-	-	-	0	Sin Contratos	Sin Proyectos	N/A	N/A	Validado	
Querétaro	Gobierno de la Entidad	Partida genérica	2020	FEDERALES (APORTACIONES, SUBSIDIOS Y CONVENIOS)	Educación Pública	11	Programa Nacional de Convivencia Escolar	S271	Programa Nacional de Convivencia Escolar	UNIDAD DE SERVICIOS PARA LA EDUCACION BASICA DEL ESTADO DE QUERETARO			1 - Gasto corriente	333 - Servicios de consultoría administrativa, procesos, técnica y en tecnologías de la información	546,062.00	546,062.00	-	-	-	-	0	Sin Contratos	Sin Proyectos	N/A	N/A	Validado	
Querétaro	Gobierno de la Entidad	Partida genérica	2020	FEDERALES (APORTACIONES, SUBSIDIOS Y CONVENIOS)	Educación Pública	11	Programa Nacional de Convivencia Escolar	S271	Programa Nacional de Convivencia Escolar	UNIDAD DE SERVICIOS PARA LA EDUCACION BASICA DEL ESTADO DE QUERETARO			1 - Gasto corriente	261 - Combustibles, lubricantes y aditivos	3,806.00	3,806.00	-	-	-	-	0	Sin Contratos	Sin Proyectos	N/A	N/A	Validado	
Querétaro	Gobierno de la Entidad	Partida genérica	2020	FEDERALES (APORTACIONES, SUBSIDIOS Y CONVENIOS)	Educación Pública	11	Programa Nacional de Convivencia Escolar	S271	Programa Nacional de Convivencia Escolar	UNIDAD DE SERVICIOS PARA LA EDUCACION BASICA DEL ESTADO DE QUERETARO			1 - Gasto corriente	212 - Materiales y útiles de impresión y reproducción	62,910.00	62,910.00	-	-	-	-	0	Sin Contratos	Sin Proyectos	N/A	N/A	Validado	
Querétaro	Gobierno de la Entidad	Partida genérica	2020	FEDERALES (APORTACIONES, SUBSIDIOS Y CONVENIOS)	Educación Pública	11	Programa Nacional de Convivencia Escolar	S271	Programa Nacional de Convivencia Escolar	UNIDAD DE SERVICIOS PARA LA EDUCACION BASICA DEL ESTADO DE QUERETARO			1 - Gasto corriente	217 - Materiales y útiles de enseñanza	636,591.00	636,591.00	-	-	-	-	0	Sin Contratos	Sin Proyectos	N/A	N/A	Validado	
Querétaro	Gobierno de la Entidad	Partida genérica	2020	FEDERALES (APORTACIONES, SUBSIDIOS Y CONVENIOS)	Educación Pública	11	Programa Nacional de Convivencia Escolar	S271	Programa Nacional de Convivencia Escolar	UNIDAD DE SERVICIOS PARA LA EDUCACION BASICA DEL ESTADO DE QUERETARO			1 - Gasto corriente	375 - Viáticos en el país	30,874.62	30,875.00	30,875.00	-	-	-	0	Sin Contratos	Sin Proyectos	N/A	N/A	Validado	
Querétaro	Gobierno de la Entidad	Partida genérica	2020	FEDERALES (APORTACIONES, SUBSIDIOS Y CONVENIOS)	Educación Pública	11	Programa Nacional de Convivencia Escolar	S271	Programa Nacional de Convivencia Escolar	UNIDAD DE SERVICIOS PARA LA EDUCACION BASICA DEL ESTADO DE QUERETARO			1 - Gasto corriente	371 - Pasajes aéreos	28,530.00	28,530.00	7,934.96	-	-	-	0	Sin Contratos	Sin Proyectos	N/A	N/A	Validado	
Querétaro	Gobierno de la Entidad	Partida genérica	2020	FEDERALES (APORTACIONES, SUBSIDIOS Y CONVENIOS)	Educación Pública	11	Programa Nacional de Convivencia Escolar	S271	Programa Nacional de Convivencia Escolar	UNIDAD DE SERVICIOS PARA LA EDUCACION BASICA DEL ESTADO DE QUERETARO			1 - Gasto corriente	334 - Servicios de capacitación	76,560.00	76,560.00	-	-	-	-	0	Sin Contratos	Sin Proyectos	N/A	N/A	Validado	
Querétaro	Gobierno de la Entidad	Partida genérica	2020	FEDERALES (APORTACIONES, SUBSIDIOS Y CONVENIOS)	Educación Pública	11	Programa Nacional de Convivencia Escolar	S271	Programa Nacional de Convivencia Escolar	UNIDAD DE SERVICIOS PARA LA EDUCACION BASICA DEL ESTADO DE QUERETARO			1 - Gasto corriente	347 - Fletes y maniobras	79,800.00	79,800.00	-	-	-	-	0	Sin Contratos	Sin Proyectos	N/A	N/A	Validado	
Querétaro	Gobierno de la Entidad	Partida genérica	2020	FEDERALES (APORTACIONES, SUBSIDIOS Y CONVENIOS)	Educación Pública	11	Programa Nacional de Convivencia Escolar	S271	Programa Nacional de Convivencia Escolar	UNIDAD DE SERVICIOS PARA LA EDUCACION BASICA DEL ESTADO DE QUERETARO			1 - Gasto corriente	383 - Congresos y convenciones	632,900.00	632,900.00	-	-	-	-	0	Sin Contratos	Sin Proyectos	N/A	N/A	Validado	
Querétaro	Gobierno de la Entidad	Partida genérica	2020	FEDERALES (APORTACIONES, SUBSIDIOS Y CONVENIOS)	Educación Pública	11	Programa Nacional de Convivencia Escolar	S271	Programa Nacional de Convivencia Escolar	UNIDAD DE SERVICIOS PARA LA EDUCACION BASICA DEL ESTADO DE QUERETARO			1 - Gasto corriente	372 - Pasajes terrestres	4,879.00	4,879.00	-	-	-	-	0	Sin Contratos	Sin Proyectos	N/A	N/A	Validado	

Lic. Ricardo Salvador Baca Muñoz

Director de Administracion

USEBEQ

Rúbrica

SISTEMA DE RECURSOS FEDERALES TRANSFERIDOS

ENTIDAD: Querétaro
Dependencia UNIDAD DE SERVICIOS PARA LA EDUCACIÓN BÁSICA EN EL ESTADO DE QUERÉTARO
PERIODO: Segundo Trimestre 2020

Entidad	Municipio	Tipo de Registro	Ciclo de Recurso	Tipo de Recurso	Descripción Ramo	Clave Ramo	Descripción Programa	Clave Programa	Programa Fondo Convenio - Específico	Dependencia Ejecutora	Rendimiento Financiero	Reintegro	Tipo de Gasto	Partida	Aprobado	Modificado	Recaudado (Ministrado)	Comprometido	Devengado	Ejercido	Pagado	Contratos	Proyectos	Pagado SHCP	Pagado EF	ESTATUS	Observaciones (Captura)
Querétaro	Gobierno de la Entidad	Programa presupuestario	2020	FEDERALES (APORTACIONES, SUBSIDIOS Y CONVENIOS)	Educación Pública	11	Fortalecimiento de los Servicios de Educación Especial (PFSEE)	S295	Sin Especificar	Sin Especificar	75.22	-		Total del Programa Presupuestario	762,210.75	762,285.97	762,285.97	232.00	232.00	232.00	232.00			762210.75	N/A		
Querétaro	Gobierno de la Entidad	Partida genérica	2020	FEDERALES (APORTACIONES, SUBSIDIOS Y CONVENIOS)	Educación Pública	11	Fortalecimiento de los Servicios de Educación Especial (PFSEE)	S295	Programa de Fortalecimiento de los Servicios de Educación Especial	UNIDAD DE SERVICIOS PARA LA EDUCACION BASICA DEL ESTADO DE QUERETARO			1 - Gasto corriente	341 - Servicios financieros y bancarios	-	75.22	75.22	-	-	-	-	Sin Contratos	Sin Proyectos	N/A	N/A	Validado	
Querétaro	Gobierno de la Entidad	Partida genérica	2020	FEDERALES (APORTACIONES, SUBSIDIOS Y CONVENIOS)	Educación Pública	11	Fortalecimiento de los Servicios de Educación Especial (PFSEE)	S295	Programa de Fortalecimiento de los Servicios de Educación Especial	UNIDAD DE SERVICIOS PARA LA EDUCACION BASICA DEL ESTADO DE QUERETARO			2 - Gasto de Inversión	515 - Equipo de cómputo y de tecnologías de la información	-	157,250.00	157,250.00	-	-	-	-	Sin Contratos	Sin Proyectos	N/A	N/A	Validado	
Querétaro	Gobierno de la Entidad	Partida genérica	2020	FEDERALES (APORTACIONES, SUBSIDIOS Y CONVENIOS)	Educación Pública	11	Fortalecimiento de los Servicios de Educación Especial (PFSEE)	S295	Programa de Fortalecimiento de los Servicios de Educación Especial	UNIDAD DE SERVICIOS PARA LA EDUCACION BASICA DEL ESTADO DE QUERETARO			1 - Gasto corriente	375 - Viáticos en el país	-	2,866.75	2,866.75	232.00	232.00	232.00	232.00	Sin Contratos	Sin Proyectos	N/A	N/A	Validado	
Querétaro	Gobierno de la Entidad	Partida genérica	2020	FEDERALES (APORTACIONES, SUBSIDIOS Y CONVENIOS)	Educación Pública	11	Fortalecimiento de los Servicios de Educación Especial (PFSEE)	S295	Programa de Fortalecimiento de los Servicios de Educación Especial	UNIDAD DE SERVICIOS PARA LA EDUCACION BASICA DEL ESTADO DE QUERETARO			1 - Gasto corriente	217 - Materiales y útiles de enseñanza	-	220,000.00	220,000.00	-	-	-	-	Sin Contratos	Sin Proyectos	N/A	N/A	Validado	
Querétaro	Gobierno de la Entidad	Partida genérica	2020	FEDERALES (APORTACIONES, SUBSIDIOS Y CONVENIOS)	Educación Pública	11	Fortalecimiento de los Servicios de Educación Especial (PFSEE)	S295	Programa de Fortalecimiento de los Servicios de Educación Especial	UNIDAD DE SERVICIOS PARA LA EDUCACION BASICA DEL ESTADO DE QUERETARO			1 - Gasto corriente	334 - Servicios de capacitación	762,210.75	382,094.00	382,094.00	-	-	-	-	Sin Contratos	Sin Proyectos	N/A	N/A	Validado	

Lic. Ricardo Salvador Baca Muñoz

Director de Administracion

USEBEQ

Rúbrica

SISTEMA DE RECURSOS FEDERALES TRANSFERIDOS

ENTIDAD: Querétaro
Dependencia UNIDAD DE SERVICIOS PARA LA EDUCACIÓN BÁSICA EN EL ESTADO DE QUERÉTARO
PERIODO: Segundo Trimestre 2020

Entidad	Municipio	Tipo de Registro	Ciclo de Recurso	Tipo de Recurso	Descripción Ramo	Clave Ramo	Descripción Programa	Clave Programa	Programa Fondo Convenio - Específico	Dependencia Ejecutora	Rendimiento Financiero	Reintegro	Tipo de Gasto	Partida	Aprobado	Modificado	Recaudado (Ministrado)	Comprometido	Devengado	Ejercido	Pagado	Contratos	Proyectos	Pagado SHCP	Pagado EF	ESTATUS	Observaciones (Captura)
Querétaro	Gobierno de la Entidad	Programa presupuestario	2020	FEDERALES (APORTACIONES, SUBSIDIOS Y CONVENIOS)	Educación Pública	11	Atención a la Diversidad de la Educación Indígena (PADEI)	S296	Sin Especificar	Sin Especificar	145.03	-		Total del Programa Presupuestario	2,088,749.49	2,088,894.03	1,044,519.77	-	-	-	-			1044374.74	N/A		
Querétaro	Gobierno de la Entidad	Partida genérica	2020	FEDERALES (APORTACIONES, SUBSIDIOS Y CONVENIOS)	Educación Pública	11	Atención a la Diversidad de la Educación Indígena (PADEI)	S296	Programa Atencion a la Diversidad de la Educación Inidigena	UNIDAD DE SERVICIOS PARA LA EDUCACION BASICA DEL ESTADO DE QUERETARO			1 - Gasto corriente	261 - Combustibles, lubricantes y aditivos	-	4,262.00	2,131.00	-	-	-	-	Sin Contratos	Sin Proyectos	N/A	N/A	Validado	
Querétaro	Gobierno de la Entidad	Partida genérica	2020	FEDERALES (APORTACIONES, SUBSIDIOS Y CONVENIOS)	Educación Pública	11	Atención a la Diversidad de la Educación Indígena (PADEI)	S296	Programa Atencion a la Diversidad de la Educación Inidigena	UNIDAD DE SERVICIOS PARA LA EDUCACION BASICA DEL ESTADO DE QUERETARO			1 - Gasto corriente	382 - Gastos de orden social y cultural	-	180,000.00	90,000.46	-	-	-	-	Sin Contratos	Sin Proyectos	N/A	N/A	Validado	
Querétaro	Gobierno de la Entidad	Partida genérica	2020	FEDERALES (APORTACIONES, SUBSIDIOS Y CONVENIOS)	Educación Pública	11	Atención a la Diversidad de la Educación Indígena (PADEI)	S296	Programa Atencion a la Diversidad de la Educación Inidigena	UNIDAD DE SERVICIOS PARA LA EDUCACION BASICA DEL ESTADO DE QUERETARO			1 - Gasto corriente	217 - Materiales y útiles de enseñanza	-	616,087.00	308,043.43	-	-	-	-	Sin Contratos	Sin Proyectos	N/A	N/A	Validado	
Querétaro	Gobierno de la Entidad	Partida genérica	2020	FEDERALES (APORTACIONES, SUBSIDIOS Y CONVENIOS)	Educación Pública	11	Atención a la Diversidad de la Educación Indígena (PADEI)	S296	Programa Atencion a la Diversidad de la Educación Inidigena	UNIDAD DE SERVICIOS PARA LA EDUCACION BASICA DEL ESTADO DE QUERETARO			1 - Gasto corriente	334 - Servicios de capacitación	2,088,749.49	1,157,280.00	578,639.86	-	-	-	-	Sin Contratos	Sin Proyectos	N/A	N/A	Validado	
Querétaro	Gobierno de la Entidad	Partida genérica	2020	FEDERALES (APORTACIONES, SUBSIDIOS Y CONVENIOS)	Educación Pública	11	Atención a la Diversidad de la Educación Indígena (PADEI)	S296	Programa Atencion a la Diversidad de la Educación Inidigena	UNIDAD DE SERVICIOS PARA LA EDUCACION BASICA DEL ESTADO DE QUERETARO			1 - Gasto corriente	341 - Servicios financieros y bancarios	-	145.03	145.03	-	-	-	-	Sin Contratos	Sin Proyectos	N/A	N/A	Validado	
Querétaro	Gobierno de la Entidad	Partida genérica	2020	FEDERALES (APORTACIONES, SUBSIDIOS Y CONVENIOS)	Educación Pública	11	Atención a la Diversidad de la Educación Indígena (PADEI)	S296	Programa Atencion a la Diversidad de la Educación Inidigena	UNIDAD DE SERVICIOS PARA LA EDUCACION BASICA DEL ESTADO DE QUERETARO			1 - Gasto corriente	375 - Viáticos en el país	-	12,400.00	6,200.00	-	-	-	-	Sin Contratos	Sin Proyectos	N/A	N/A	Validado	
Querétaro	Gobierno de la Entidad	Partida genérica	2020	FEDERALES (APORTACIONES, SUBSIDIOS Y CONVENIOS)	Educación Pública	11	Atención a la Diversidad de la Educación Indígena (PADEI)	S296	Programa Atencion a la Diversidad de la Educación Inidigena	UNIDAD DE SERVICIOS PARA LA EDUCACION BASICA DEL ESTADO DE QUERETARO			1 - Gasto corriente	325 - Arrendamiento de equipo de transporte	-	115,720.00	57,859.99	-	-	-	-	Sin Contratos	Sin Proyectos	N/A	N/A	Validado	
Querétaro	Gobierno de la Entidad	Partida genérica	2020	FEDERALES (APORTACIONES, SUBSIDIOS Y CONVENIOS)	Educación Pública	11	Atención a la Diversidad de la Educación Indígena (PADEI)	S296	Programa Atencion a la Diversidad de la Educación Inidigena	UNIDAD DE SERVICIOS PARA LA EDUCACION BASICA DEL ESTADO DE QUERETARO			1 - Gasto corriente	336 - Servicios de apoyo administrativo, traducción, fotocopiado e impresión	-	3,000.00	1,500.00	-	-	-	-	Sin Contratos	Sin Proyectos	N/A	N/A	Validado	

Lic. Ricardo Salvador Baca Muñoz

Director de Administracion

USEBEQ

Rúbrica

SISTEMA DE RECURSOS FEDERALES TRANSFERIDOS

ENTIDAD: Querétaro
Dependencia UNIDAD DE SERVICIOS PARA LA EDUCACIÓN BÁSICA EN EL ESTADO DE QUERÉTARO
PERIODO: Segundo Trimestre 2020

Entidad	Municipio	Tipo de Registro	Ciclo de Recurso	Tipo de Recurso	Descripción Ramo	Clave Ramo	Descripción Programa	Clave Programa	Programa Fondo Convenio - Específico	Dependencia Ejecutora	Rendimiento Financiero	Reintegro	Tipo de Gasto	Partida	Aprobado	Modificado	Recaudado (Ministrado)	Comprometido	Devengado	Ejercido	Pagado	Contratos	Proyectos	Pagado SHCP	Pagado EF	ESTATUS	Observaciones (Captura)
Querétaro	Gobierno de la Entidad	Programa presupuestario	2020	FEDERALES (APORTACIONES, SUBSIDIOS Y CONVENIOS)	Educación Pública	11	Atención Educativa de la Población Escolar Migrante (PAEPEM)	S297	Sin Especificar	Sin Especificar	234.51	-		Total del Programa Presupuestario	3,377,254.87	3,377,489.51	1,688,861.94	-	-	-	-			1688627.43	N/A		
Querétaro	Gobierno de la Entidad	Partida genérica	2020	FEDERALES (APORTACIONES, SUBSIDIOS Y CONVENIOS)	Educación Pública	11	Atención Educativa de la Población Escolar Migrante (PAEPEM)	S297	Programa Atencion Educativa de la Poblacion Escolar Migrante	UNIDAD DE SERVICIOS PARA LA EDUCACION BASICA DEL ESTADO DE QUERETARO			1 - Gasto corriente	375 - Viáticos en el país	-	31,554.00	15,777.00	-	-	-	-	Sin Contratos	Sin Proyectos	N/A	N/A	Validado	
Querétaro	Gobierno de la Entidad	Partida genérica	2020	FEDERALES (APORTACIONES, SUBSIDIOS Y CONVENIOS)	Educación Pública	11	Atención Educativa de la Población Escolar Migrante (PAEPEM)	S297	Programa Atencion Educativa de la Poblacion Escolar Migrante	UNIDAD DE SERVICIOS PARA LA EDUCACION BASICA DEL ESTADO DE QUERETARO			1 - Gasto corriente	334 - Servicios de capacitación	-	459,766.00	229,883.06	-	-	-	-	Sin Contratos	Sin Proyectos	N/A	N/A	Validado	
Querétaro	Gobierno de la Entidad	Partida genérica	2020	FEDERALES (APORTACIONES, SUBSIDIOS Y CONVENIOS)	Educación Pública	11	Atención Educativa de la Población Escolar Migrante (PAEPEM)	S297	Programa Atencion Educativa de la Poblacion Escolar Migrante	UNIDAD DE SERVICIOS PARA LA EDUCACION BASICA DEL ESTADO DE QUERETARO			1 - Gasto corriente	341 - Servicios financieros y bancarios	-	234.51	234.51	-	-	-	-	Sin Contratos	Sin Proyectos	N/A	N/A	Validado	
Querétaro	Gobierno de la Entidad	Partida genérica	2020	FEDERALES (APORTACIONES, SUBSIDIOS Y CONVENIOS)	Educación Pública	11	Atención Educativa de la Población Escolar Migrante (PAEPEM)	S297	Programa Atencion Educativa de la Poblacion Escolar Migrante	UNIDAD DE SERVICIOS PARA LA EDUCACION BASICA DEL ESTADO DE QUERETARO			2 - Gasto de Inversión	515 - Equipo de cómputo y de tecnologías de la información	-	367,617.00	183,808.05	-	-	-	-	Sin Contratos	Sin Proyectos	N/A	N/A	Validado	
Querétaro	Gobierno de la Entidad	Partida genérica	2020	FEDERALES (APORTACIONES, SUBSIDIOS Y CONVENIOS)	Educación Pública	11	Atención Educativa de la Población Escolar Migrante (PAEPEM)	S297	Programa Atencion Educativa de la Poblacion Escolar Migrante	UNIDAD DE SERVICIOS PARA LA EDUCACION BASICA DEL ESTADO DE QUERETARO			1 - Gasto corriente	336 - Servicios de apoyo administrativo, traducción, fotocopiado e impresión	-	4,000.00	2,000.00	-	-	-	-	Sin Contratos	Sin Proyectos	N/A	N/A	Validado	
Querétaro	Gobierno de la Entidad	Partida genérica	2020	FEDERALES (APORTACIONES, SUBSIDIOS Y CONVENIOS)	Educación Pública	11	Atención Educativa de la Población Escolar Migrante (PAEPEM)	S297	Programa Atencion Educativa de la Poblacion Escolar Migrante	UNIDAD DE SERVICIOS PARA LA EDUCACION BASICA DEL ESTADO DE QUERETARO			1 - Gasto corriente	333 - Servicios de consultoría administrativa, procesos, técnica y en tecnologías de la información	3,377,254.87	-	-	-	-	-	-	Sin Contratos	Sin Proyectos	N/A	N/A	Validado	
Querétaro	Gobierno de la Entidad	Partida genérica	2020	FEDERALES (APORTACIONES, SUBSIDIOS Y CONVENIOS)	Educación Pública	11	Atención Educativa de la Población Escolar Migrante (PAEPEM)	S297	Programa Atencion Educativa de la Poblacion Escolar Migrante	UNIDAD DE SERVICIOS PARA LA EDUCACION BASICA DEL ESTADO DE QUERETARO			1 - Gasto corriente	261 - Combustibles, lubricantes y aditivos	-	14,318.00	7,159.00	-	-	-	-	Sin Contratos	Sin Proyectos	N/A	N/A	Validado	
Querétaro	Gobierno de la Entidad	Partida genérica	2020	FEDERALES (APORTACIONES, SUBSIDIOS Y CONVENIOS)	Educación Pública	11	Atención Educativa de la Población Escolar Migrante (PAEPEM)	S297	Programa Atencion Educativa de la Poblacion Escolar Migrante	UNIDAD DE SERVICIOS PARA LA EDUCACION BASICA DEL ESTADO DE QUERETARO			1 - Gasto corriente	217 - Materiales y útiles de enseñanza	-	2,500,000.00	1,250,000.32	-	-	-	-	Sin Contratos	Sin Proyectos	N/A	N/A	Validado	

Lic. Ricardo Salvador Baca Muñoz

Director de Administracion

USEBEQ

Rúbrica

SISTEMA DE RECURSOS FEDERALES TRANSFERIDOS

ENTIDAD: Querétaro
Dependencia UNIDAD DE SERVICIOS PARA LA EDUCACIÓN BÁSICA EN EL ESTADO DE QUERÉTARO
PERIODO: Segundo Trimestre 2020

Entidad	Municipio	Tipo de Registro	Ciclo de Recurso	Tipo de Recurso	Descripción Ramo	Clave Ramo	Descripción Programa	Clave Programa	Programa Fondo Convenio - Específico	Dependencia Ejecutora	Rendimiento Financiero	Reintegro	Tipo de Gasto	Partida	Aprobado	Modificado	Recaudado (Ministrado)	Comprometido	Devengado	Ejercido	Pagado	Contratos	Proyectos	Pagado SHCP	Pagado EF	ESTATUS	Observaciones (Captura)
Querétaro	Gobierno de la Entidad	Programa presupuestario	2020	FEDERALES (APORTACIONES, SUBSIDIOS Y CONVENIOS)	Educación Pública	11	Desarrollo de Aprendizajes significativos de Educación Básica	S299	Sin Especificar	Sin Especificar	67.53	0		Total del Programa Presupuestario	2,481,441.70	2,481,509.53	1,737,076.72	-	-	-	-			1737009.19	N/A		
Querétaro	Gobierno de la Entidad	Partida genérica	2020	FEDERALES (APORTACIONES, SUBSIDIOS Y CONVENIOS)	Educación Pública	11	Desarrollo de Aprendizajes significativos de Educación Básica	S299	Programa Desarrollo de Aprendizajes Significativos de Educación Básica	UNIDAD DE SERVICIOS PARA LA EDUCACION BASICA DEL ESTADO DE QUERETARO			1 - Gasto corriente	334 - Servicios de capacitación	1,904,720.00	1,904,720.00	1,333,304.37	-	-	-	-	Sin Contratos	Sin Proyectos	N/A	N/A	Validado	
Querétaro	Gobierno de la Entidad	Partida genérica	2020	FEDERALES (APORTACIONES, SUBSIDIOS Y CONVENIOS)	Educación Pública	11	Desarrollo de Aprendizajes significativos de Educación Básica	S299	Programa Desarrollo de Aprendizajes Significativos de Educación Básica	UNIDAD DE SERVICIOS PARA LA EDUCACION BASICA DEL ESTADO DE QUERETARO			1 - Gasto corriente	341 - Servicios financieros y bancarios	-	67.53	67.53	-	-	-	-	Sin Contratos	Sin Proyectos	N/A	N/A	Validado	
Querétaro	Gobierno de la Entidad	Partida genérica	2020	FEDERALES (APORTACIONES, SUBSIDIOS Y CONVENIOS)	Educación Pública	11	Desarrollo de Aprendizajes significativos de Educación Básica	S299	Programa Desarrollo de Aprendizajes Significativos de Educación Básica	UNIDAD DE SERVICIOS PARA LA EDUCACION BASICA DEL ESTADO DE QUERETARO			1 - Gasto corriente	382 - Gastos de orden social y cultural	18,705.00	18,705.00	13,093.00	-	-	-	-	Sin Contratos	Sin Proyectos	N/A	N/A	Validado	
Querétaro	Gobierno de la Entidad	Partida genérica	2020	FEDERALES (APORTACIONES, SUBSIDIOS Y CONVENIOS)	Educación Pública	11	Desarrollo de Aprendizajes significativos de Educación Básica	S299	Programa Desarrollo de Aprendizajes Significativos de Educación Básica	UNIDAD DE SERVICIOS PARA LA EDUCACION BASICA DEL ESTADO DE QUERETARO			1 - Gasto corriente	221 - Productos alimenticios para personas	1,800.00	1,800.00	1,260.00	-	-	-	-	Sin Contratos	Sin Proyectos	N/A	N/A	Validado	
Querétaro	Gobierno de la Entidad	Partida genérica	2020	FEDERALES (APORTACIONES, SUBSIDIOS Y CONVENIOS)	Educación Pública	11	Desarrollo de Aprendizajes significativos de Educación Básica	S299	Programa Desarrollo de Aprendizajes Significativos de Educación Básica	UNIDAD DE SERVICIOS PARA LA EDUCACION BASICA DEL ESTADO DE QUERETARO			1 - Gasto corriente	325 - Arrendamiento de equipo de transporte	26,158.00	26,158.00	18,310.60	-	-	-	-	Sin Contratos	Sin Proyectos	N/A	N/A	Validado	
Querétaro	Gobierno de la Entidad	Partida genérica	2020	FEDERALES (APORTACIONES, SUBSIDIOS Y CONVENIOS)	Educación Pública	11	Desarrollo de Aprendizajes significativos de Educación Básica	S299	Programa Desarrollo de Aprendizajes Significativos de Educación Básica	UNIDAD DE SERVICIOS PARA LA EDUCACION BASICA DEL ESTADO DE QUERETARO			1 - Gasto corriente	443 - Ayudas sociales a instituciones de enseñanza	431,113.00	431,113.00	301,779.00	-	-	-	-	Sin Contratos	Sin Proyectos	N/A	N/A	Validado	
Querétaro	Gobierno de la Entidad	Partida genérica	2020	FEDERALES (APORTACIONES, SUBSIDIOS Y CONVENIOS)	Educación Pública	11	Desarrollo de Aprendizajes significativos de Educación Básica	S299	Programa Desarrollo de Aprendizajes Significativos de Educación Básica	UNIDAD DE SERVICIOS PARA LA EDUCACION BASICA DEL ESTADO DE QUERETARO			1 - Gasto corriente	375 - Viáticos en el país	98,945.70	98,946.00	69,262.22	-	-	-	-	Sin Contratos	Sin Proyectos	N/A	N/A	Validado	

Lic. Ricardo Salvador Baca Muñoz

Director de Administracion

USEBEQ

Rúbrica

SISTEMA DE RECURSOS FEDERALES TRANSFERIDOS

ENTIDAD: Querétaro
Dependencia UNIDAD DE SERVICIOS PARA LA EDUCACIÓN BÁSICA EN EL ESTADO DE QUERÉTARO
PERIODO: Segundo Trimestre 2020

Entidad	Municipio	Tipo de Registro	Ciclo de Recurso	Tipo de Recurso	Descripción Ramo	Clave Ramo	Descripción Programa	Clave Programa	Programa Fondo Convenio - Específico	Dependencia Ejecutora	Rendimiento Financiero	Reintegro	Tipo de Gasto	Partida	Aprobado	Modificado	Recaudado (Ministrado)	Comprometido	Devengado	Ejercido	Pagado	Contratos	Proyectos	Pagado SHCP	Pagado EF	ESTATUS	Observaciones (Captura)
Querétaro	Gobierno de la Entidad	Programa presupuestario	2020	FEDERALES (APORTACIONES, SUBSIDIOS Y CONVENIOS)	Educación Pública	11	Programa para el Desarrollo Profesional Docente	S247	Sin Especificar	Sin Especificar	3,208.97	-		Total del Programa Presupuestario	3,053,850.00	3,057,059.87	2,140,903.97	-	-	-	-			2137695	N/A		
Querétaro	Gobierno de la Entidad	Partida genérica	2020	FEDERALES (APORTACIONES, SUBSIDIOS Y CONVENIOS)	Educación Pública	11	Programa para el Desarrollo Profesional Docente	S247	Programa para el Desarrollo Profesional Docente	UNIDAD DE SERVICIOS PARA LA EDUCACION BASICA DEL ESTADO DE QUERETARO			1 - Gasto corriente	336 - Servicios de apoyo administrativo, traducción, fotocopiado e impresión	1,879.00	1,879.00	1,315.29	-	-	-	-	Sin Contratos	Sin Proyectos	N/A	N/A	Validado	
Querétaro	Gobierno de la Entidad	Partida genérica	2020	FEDERALES (APORTACIONES, SUBSIDIOS Y CONVENIOS)	Educación Pública	11	Programa para el Desarrollo Profesional Docente	S247	Programa para el Desarrollo Profesional Docente	UNIDAD DE SERVICIOS PARA LA EDUCACION BASICA DEL ESTADO DE QUERETARO			1 - Gasto corriente	261 - Combustibles, lubricantes y aditivos	30,594.00	4,028.00	2,819.04	-	-	-	-	Sin Contratos	Sin Proyectos	N/A	N/A	Validado	
Querétaro	Gobierno de la Entidad	Partida genérica	2020	FEDERALES (APORTACIONES, SUBSIDIOS Y CONVENIOS)	Educación Pública	11	Programa para el Desarrollo Profesional Docente	S247	Programa para el Desarrollo Profesional Docente	UNIDAD DE SERVICIOS PARA LA EDUCACION BASICA DEL ESTADO DE QUERETARO			1 - Gasto corriente	375 - Viáticos en el país	70,440.00	70,440.00	49,308.00	-	-	-	-	Sin Contratos	Sin Proyectos	N/A	N/A	Validado	
Querétaro	Gobierno de la Entidad	Partida genérica	2020	FEDERALES (APORTACIONES, SUBSIDIOS Y CONVENIOS)	Educación Pública	11	Programa para el Desarrollo Profesional Docente	S247	Programa para el Desarrollo Profesional Docente	UNIDAD DE SERVICIOS PARA LA EDUCACION BASICA DEL ESTADO DE QUERETARO			1 - Gasto corriente	341 - Servicios financieros y bancarios	-	3,208.87	3,208.87	-	-	-	-	Sin Contratos	Sin Proyectos	N/A	N/A	Validado	
Querétaro	Gobierno de la Entidad	Partida genérica	2020	FEDERALES (APORTACIONES, SUBSIDIOS Y CONVENIOS)	Educación Pública	11	Programa para el Desarrollo Profesional Docente	S247	Programa para el Desarrollo Profesional Docente	UNIDAD DE SERVICIOS PARA LA EDUCACION BASICA DEL ESTADO DE QUERETARO			1 - Gasto corriente	334 - Servicios de capacitación	2,950,937.00	2,977,504.00	2,084,252.77	-	-	-	-	Sin Contratos	Sin Proyectos	N/A	N/A	Validado	

Lic. Ricardo Salvador Baca Muñoz

Director de Administracion

USEBEQ

Rúbrica

INSTITUTO QUERETANO DE LAS MUJERES

Segundo Trimestre 2020

IQM INSTITUTO QUERETANO DE LAS MUJERES
REPORTE DE RECURSOS FEDERALES TRANSFERIDOS
PERIODO : SEGUNDO TRIMESTRE 2020 PAIMEF

EJERCICIO	TRIMESTRE	ID_RAMO	RAMO	ID_PROGRAMA	PROGRAMA	ID_UNIDAD_RESPONSABLE	UNIDAD_RESPONSABLE	ID_CAPITULO	CAPITULO	ID_PARTIDA_GENERICA	PARTIDA_GENERICA	ID_PARTIDA_ESPECIFICA	PARTIDA_ESPECIFICA	MODIFICADO	EJERCIDO	PAGADO
2020	2	33	Aportaciones Federales para Entidades Federativas y Municipios	0	Gobierno del Estado de Querétaro	200	26 Bienestar	5	Inversión Pública	510	Bienes muebles	5151	Equipo de cómputo y tecnologías de la información	0	0	0

INSTITUTO QUERETANO DE LAS MUJERES
REPORTE DE RECURSOS FEDERALES TRANSFERIDOS
PERIODO : SEGUNDO TRIMESTRE 2020 FOBAM

TIPO_RECURSO	CICLO	TRIMESTRE	ID_ENTIDAD_FEDERATIVA	ENTIDAD_FEDERATIVA	ID_MUNICIPIO	MUNICIPIO	CICLO_RECURSO	RAMO	ID_MODALIDAD	DESC_MODALIDAD	ID_PP	PROGRAMA_PRESUPUESTARIO	TIPO_RECURSO	PROG_FINANCIAMIENTO	INSTITUCION_EJECUTORA	RENDIMIENTOS	REINTEGRO	TIPO_GASTO	ID_PARTIDA_GENERICA	DESC_PARTIDA_GENERICA	APROBADO	MODIFICADO	MINISTRADO	COMPROMETIDO	DEVENGADO	EJERCIDO	PAGADO	OBSERVACIONES_CONCILIACION	OBSERVACIONES	USUARIO	FECHA	ESTATUS
1-Programa	2020	2	22	Querétaro	0	Gobierno de	2020	47	Entidades no	Planeación,	10	Fortalecimie	FEDERALES (,	FONDO PARA	INSTITUTO Q		0		0											Sin observac	mayra.agenci	03/07/2020 12:23	Validado
2-Partida ge	2020	2	22	Querétaro	0	Gobierno de	2020	47	Entidades no	Planeación,	10	Fortalecimie	FEDERALES (,	FONDO PARA	INSTITUTO QUERETANO DE LAS MUJERI				211	Materiales,	1525122	152512.2	0	0	0	0	0		Sin observac	mayra.agenci	03/07/2020 12:23	Validado
2-Partida ge	2020	2	22	Querétaro	0	Gobierno de	2020	47	Entidades no	Planeación,	10	Fortalecimie	FEDERALES (,	FONDO PARA	INSTITUTO QUERETANO DE LAS MUJERI				372	Pasajes terre	10000	10000	0	0	0	0	0		Sin observac	mayra.agenci	03/07/2020 12:23	Validado
2-Partida ge	2020	2	22	Querétaro	0	Gobierno de	2020	47	Entidades no	Planeación,	10	Fortalecimie	FEDERALES (,	FONDO PARA	INSTITUTO QUERETANO DE LAS MUJERI				375	Viáticos en r	60000	60000	0	0	0	0	0		Sin observac	mayra.agenci	03/07/2020 12:23	Validado
2-Partida ge	2020	2	22	Querétaro	0	Gobierno de	2020	47	Entidades no	Planeación,	10	Fortalecimie	FEDERALES (,	FONDO PARA	INSTITUTO QUERETANO DE LAS MUJERI				261	Combustibles	19200	19200	0	0	0	0	0		Sin observac	mayra.agenci	03/07/2020 12:23	Validado
2-Partida ge	2020	2	22	Querétaro	0	Gobierno de	2020	47	Entidades no	Planeación,	10	Fortalecimie	FEDERALES (,	FONDO PARA	INSTITUTO QUERETANO DE LAS MUJERI				333	Servicios de	400000	400000	0	0	0	0	0		Sin observac	mayra.agenci	03/07/2020 12:23	Validado
2-Partida ge	2020	2	22	Querétaro	0	Gobierno de	2020	47	Entidades no	Planeación,	10	Fortalecimie	FEDERALES (,	FONDO PARA	INSTITUTO QUERETANO DE LAS MUJERI				334	Servicios de	2035000	2035000	0	0	0	0	0		Sin observac	mayra.agenci	03/07/2020 12:23	Validado
2-Partida ge	2020	2	22	Querétaro	0	Gobierno de	2020	47	Entidades no	Planeación,	10	Fortalecimie	FEDERALES (,	FONDO PARA	INSTITUTO QUERETANO DE LAS MUJERI				215	Material imp	40000	40000	0	0	0	0	0		Sin observac	mayra.agenci	03/07/2020 12:23	Validado
2-Partida ge	2020	2	22	Querétaro	0	Gobierno de	2020	47	Entidades no	Planeación,	10	Fortalecimie	FEDERALES (,	FONDO PARA	INSTITUTO QUERETANO DE LAS MUJERI				383	Congresos y	60000	60000	0	0	0	0	0		Sin observac	mayra.agenci	03/07/2020 12:23	Validado

LIC. VALERIA GUERRERO ANGELES
DIRECTORA GENERAL
INSTITUTO QUERETANO DE LAS MUJERES
Rúbrica

IQM TITUTO QUERETANO DE LAS MUJERES
PORTE DE RECURSOS FEDERALES TRANSFERIDOS
RIODO : SEGUNDO TRIMESTRE 2020 PFTPG

TIPO_REGISTRO	CICLO	TRIMESTRE	ID_ENTIDAD_FEDERATIVA	ENTIDAD_FEDERATIVA	ID_MUNICIPIO	MUNICIPIO	CICLO_RECURSO	ID_UNIDAD	AÑO	MES	DESC_MODALIDAD	ID_PP	PROGRAMA_PRESUPUESTARIO	TIPO_RECURSO	PROG_FIRMA_CONVENIO	INSTITUCION_EJECUTORA	RENGLON_DATO	RENTEC_ID	TIPO_GASTO	ID_PARTIDA_GENERICA	DESC_PARTIDA_GENERICA	APROBADO	MODIFICADO	AMPLIACION	COMPROMETIDO	DEVENGADO	EJERCIDO	PAGADO	OBSERVACIONES_PASF	OBSERVACIONES	USUARIO	FECHA	ESTATUS
1-Programa	2020	2	22	Querétaro	0	Gobierno de	2020	47	Entidades no S		Sujetos a Reg	10	Fortalecimiento	FEDERALES (A	ACCION PAR	INSTITUTO QUERETANO DE LAS MUJERES	0	0																
2-Partida ge	2020	2	22	Querétaro	0	Gobierno de	2020	47	Entidades no S		Sujetos a Reg	10	Fortalecimiento	FEDERALES (A	ACCION PAR	INSTITUTO QUERETANO DE LAS MUJERES			Gasto corrie	215	Material limp	100000	100000	0	0	0	0	0		Sin observaciones	mayraagard	03/07/2020 12:23	Validado
2-Partida ge	2020	2	22	Querétaro	0	Gobierno de	2020	47	Entidades no S		Sujetos a Reg	10	Fortalecimiento	FEDERALES (A	ACCION PAR	INSTITUTO QUERETANO DE LAS MUJERES			Gasto corrie	216	Materiales, u	20000	20000	0	0	0	0	0		Sin observaciones	mayraagard	03/07/2020 12:23	Validado
2-Partida ge	2020	2	22	Querétaro	0	Gobierno de	2020	47	Entidades no S		Sujetos a Reg	10	Fortalecimiento	FEDERALES (A	ACCION PAR	INSTITUTO QUERETANO DE LAS MUJERES			Gasto corrie	211	Materiales, u	97346	97346	0	0	0	0	0	EL CONVENIO	Sin observaciones	mayraagard	03/07/2020 12:23	Validado
2-Partida ge	2020	2	22	Querétaro	0	Gobierno de	2020	47	Entidades no S		Sujetos a Reg	10	Fortalecimiento	FEDERALES (A	ACCION PAR	INSTITUTO QUERETANO DE LAS MUJERES			Gasto corrie	372	Pasajes terre	18000	18000	0	0	0	0	0		Sin observaciones	mayraagard	03/07/2020 12:23	Validado
2-Partida ge	2020	2	22	Querétaro	0	Gobierno de	2020	47	Entidades no S		Sujetos a Reg	10	Fortalecimiento	FEDERALES (A	ACCION PAR	INSTITUTO QUERETANO DE LAS MUJERES			Gasto corrie	318	Servicios inte	12000	0	0	0	0	0	0		Sin observaciones	mayraagard	03/07/2020 12:23	Validado
2-Partida ge	2020	2	22	Querétaro	0	Gobierno de	2020	47	Entidades no S		Sujetos a Reg	10	Fortalecimiento	FEDERALES (A	ACCION PAR	INSTITUTO QUERETANO DE LAS MUJERES			Gasto corrie	261	Combustible	60000	60000	0	0	0	0	0		Sin observaciones	mayraagard	03/07/2020 12:23	Validado
2-Partida ge	2020	2	22	Querétaro	0	Gobierno de	2020	47	Entidades no S		Sujetos a Reg	10	Fortalecimiento	FEDERALES (A	ACCION PAR	INSTITUTO QUERETANO DE LAS MUJERES			Gasto corrie	315	Telefonía cel	0	12000	0	0	0	0	0		Sin observaciones	mayraagard	03/07/2020 12:23	Validado
2-Partida ge	2020	2	22	Querétaro	0	Gobierno de	2020	47	Entidades no S		Sujetos a Reg	10	Fortalecimiento	FEDERALES (A	ACCION PAR	INSTITUTO QUERETANO DE LAS MUJERES			Gasto corrie	333	Servicios de	1740000	1740000	0	0	0	0	0		Sin observaciones	mayraagard	03/07/2020 12:23	Validado
2-Partida ge	2020	2	22	Querétaro	0	Gobierno de	2020	47	Entidades no S		Sujetos a Reg	10	Fortalecimiento	FEDERALES (A	ACCION PAR	INSTITUTO QUERETANO DE LAS MUJERES			Gasto corrie	336	Servicios de	484600	484600	0	0	0	0	0		Sin observaciones	mayraagard	03/07/2020 12:23	Validado
2-Partida ge	2020	2	22	Querétaro	0	Gobierno de	2020	47	Entidades no S		Sujetos a Reg	10	Fortalecimiento	FEDERALES (A	ACCION PAR	INSTITUTO QUERETANO DE LAS MUJERES			Gasto corrie	221	Productos al	120000	120000	0	0	0	0	0		Sin observaciones	mayraagard	03/07/2020 12:23	Validado
2-Partida ge	2020	2	22	Querétaro	0	Gobierno de	2020	47	Entidades no S		Sujetos a Reg	10	Fortalecimiento	FEDERALES (A	ACCION PAR	INSTITUTO QUERETANO DE LAS MUJERES			Gasto corrie	375	Viáticos en e	69500	69500	0	0	0	0	0		Sin observaciones	mayraagard	03/07/2020 12:23	Validado

LIC. VALERIA GUERRERO ANGELES
DIRECTORA GENERAL
INSTITUTO QUERETANO DE LAS MUJERES
Rubrica

INSTITUTO QUERETANO DE LAS MUJERES
REPORTE DE RECURSOS FEDERALES TRANSFERIDOS
PERIODO : SEGUNDO TRIMESTRE 2020SALUD

TIPO_REGISTRO	CICLO	TRIMESTR	ID_ENTIDAD_FEDE	ENTIDAD_FEDERATIVA	ID_MUNICIPIO	MUNICIPIO	CICLO_RECURSO	ID_RAMO	RAMO	ID_MODALIDAD	DESC_MODALIDAD	ID_FP	PROGRAMA_PRESUPUESTARIO	TIPO_RECURSO	PROG_FND_CONV_ESP	INSTITUCION_EJECUTORA	RENDIMIENTO	REINTEGRO	TIPO_GASTO	ID_PARTIDA_GENERICA	DESC_PARTIDA_GENERICA	APROBADO	MODIFICADO	MINISTRADO	COMPROMETIDO	DEVENGADO	EJERCIDO	PAGADO	OBSERVACIONES(CAPTURA)	OBSERVACIONES	USUARIO	FECHA	ESTATUS
1-Programa	2020	2	22	Querétaro	0	Gobierno de	2020	20	Bienestar	U	Otros Subsid	12	Programa de	FEDERALES	APOYO PARA	INSTITUTO QUERETANO DE LAS MUJERES	0.41	0													Sin observac	maynagarcia	03/07/2020 12:26	Validado
2-Partidas ge	2020	2	22	Querétaro	0	Gobierno de	2020	20	Bienestar	U	Otros Subsid	12	Programa de	FEDERALES	APOYO PARA	INSTITUTO QUERETANO DE LAS MUJERES			Gasto corrie	217	Materiales y	143000	143000	0	0	0	0	0		Sin observac	maynagarcia	03/07/2020 12:26	Validado
2-Partidas ge	2020	2	22	Querétaro	0	Gobierno de	2020	20	Bienestar	U	Otros Subsid	12	Programa de	FEDERALES	APOYO PARA	INSTITUTO QUERETANO DE LAS MUJERES			Gasto corrie	216	Material de l	95000	95000	0	0	0	0	0		Sin observac	maynagarcia	03/07/2020 12:26	Validado
2-Partidas ge	2020	2	22	Querétaro	0	Gobierno de	2020	20	Bienestar	U	Otros Subsid	12	Programa de	FEDERALES	APOYO PARA	INSTITUTO QUERETANO DE LAS MUJERES			Gasto corrie	214	Materiales, (	9000	9000	0	0	0	0	0		Sin observac	maynagarcia	03/07/2020 12:26	Validado
2-Partidas ge	2020	2	22	Querétaro	0	Gobierno de	2020	20	Bienestar	U	Otros Subsid	12	Programa de	FEDERALES	APOYO PARA	INSTITUTO QUERETANO DE LAS MUJERES			Gasto corrie	211	Materiales, (	51000	51000	0	0	0	0	0		Sin observac	maynagarcia	03/07/2020 12:26	Validado
2-Partidas ge	2020	2	22	Querétaro	0	Gobierno de	2020	20	Bienestar	U	Otros Subsid	12	Programa de	FEDERALES	APOYO PARA	INSTITUTO QUERETANO DE LAS MUJERES			Gasto de Inv	511	Muebles de	9000	9000	0	0	0	0	0		Sin observac	maynagarcia	03/07/2020 12:26	Validado
2-Partidas ge	2020	2	22	Querétaro	0	Gobierno de	2020	20	Bienestar	U	Otros Subsid	12	Programa de	FEDERALES	APOYO PARA	INSTITUTO QUERETANO DE LAS MUJERES			Gasto de Inv	515	Equipo de cá	76000	76000	0	0	0	0	0		Sin observac	maynagarcia	03/07/2020 12:26	Validado
2-Partidas ge	2020	2	22	Querétaro	0	Gobierno de	2020	20	Bienestar	U	Otros Subsid	12	Programa de	FEDERALES	APOYO PARA	INSTITUTO QUERETANO DE LAS MUJERES			Gasto de Inv	529	Otro mobilia	8000	8000	0	0	0	0	0		Sin observac	maynagarcia	03/07/2020 12:26	Validado
2-Partidas ge	2020	2	22	Querétaro	0	Gobierno de	2020	20	Bienestar	U	Otros Subsid	12	Programa de	FEDERALES	APOYO PARA	INSTITUTO QUERETANO DE LAS MUJERES			Gasto corrie	398	Impuestos so	5000	5000	0	0	0	0	0		Sin observac	maynagarcia	03/07/2020 12:26	Validado
2-Partidas ge	2020	2	22	Querétaro	0	Gobierno de	2020	20	Bienestar	U	Otros Subsid	12	Programa de	FEDERALES	APOYO PARA	INSTITUTO QUERETANO DE LAS MUJERES			Gasto corrie	372	Pasajes terr	25000	25000	0	0	0	0	0		Sin observac	maynagarcia	03/07/2020 12:26	Validado
2-Partidas ge	2020	2	22	Querétaro	0	Gobierno de	2020	20	Bienestar	U	Otros Subsid	12	Programa de	FEDERALES	APOYO PARA	INSTITUTO QUERETANO DE LAS MUJERES			Gasto corrie	375	Viáticos en e	30000	30000	2400	2400	2400	2400	2400		Sin observac	maynagarcia	03/07/2020 12:26	Validado
2-Partidas ge	2020	2	22	Querétaro	0	Gobierno de	2020	20	Bienestar	U	Otros Subsid	12	Programa de	FEDERALES	APOYO PARA	INSTITUTO QUERETANO DE LAS MUJERES			Gasto corrie	318	Servicios pos	1200	1200	0	0	0	0	0		Sin observac	maynagarcia	03/07/2020 12:26	Validado
2-Partidas ge	2020	2	22	Querétaro	0	Gobierno de	2020	20	Bienestar	U	Otros Subsid	12	Programa de	FEDERALES	APOYO PARA	INSTITUTO QUERETANO DE LAS MUJERES			Gasto corrie	261	Combustible	25000	25000	0	0	0	0	0		Sin observac	maynagarcia	03/07/2020 12:26	Validado
2-Partidas ge	2020	2	22	Querétaro	0	Gobierno de	2020	20	Bienestar	U	Otros Subsid	12	Programa de	FEDERALES	APOYO PARA	INSTITUTO QUERETANO DE LAS MUJERES			Gasto corrie	271	Vestuarios y	110000	110000	0	0	0	0	0		Sin observac	maynagarcia	03/07/2020 12:26	Validado
2-Partidas ge	2020	2	22	Querétaro	0	Gobierno de	2020	20	Bienestar	U	Otros Subsid	12	Programa de	FEDERALES	APOYO PARA	INSTITUTO QUERETANO DE LAS MUJERES			Gasto corrie	275	Blancos y ar	60000	60000	0	0	0	0	0		Sin observac	maynagarcia	03/07/2020 12:26	Validado
2-Partidas ge	2020	2	22	Querétaro	0	Gobierno de	2020	20	Bienestar	U	Otros Subsid	12	Programa de	FEDERALES	APOYO PARA	INSTITUTO QUERETANO DE LAS MUJERES			Gasto corrie	291	Herramienta	210000	210000	0	0	0	0	0		Sin observac	maynagarcia	03/07/2020 12:26	Validado
2-Partidas ge	2020	2	22	Querétaro	0	Gobierno de	2020	20	Bienestar	U	Otros Subsid	12	Programa de	FEDERALES	APOYO PARA	INSTITUTO QUERETANO DE LAS MUJERES			Gasto corrie	315	Telefonía cel	10000	10000	0	0	0	0	0		Sin observac	maynagarcia	03/07/2020 12:26	Validado
2-Partidas ge	2020	2	22	Querétaro	0	Gobierno de	2020	20	Bienestar	U	Otros Subsid	12	Programa de	FEDERALES	APOYO PARA	INSTITUTO QUERETANO DE LAS MUJERES			Gasto corrie	331	Servicios leg	504000	504000	442896.41	0	0	0	0		Sin observac	maynagarcia	03/07/2020 12:26	Validado
2-Partidas ge	2020	2	22	Querétaro	0	Gobierno de	2020	20	Bienestar	U	Otros Subsid	12	Programa de	FEDERALES	APOYO PARA	INSTITUTO QUERETANO DE LAS MUJERES			Gasto corrie	333	Servicios de	1161600	1161600	1161600	1028500	1028500	1028500	1028500		Sin observac	maynagarcia	03/07/2020 12:26	Validado
2-Partidas ge	2020	2	22	Querétaro	0	Gobierno de	2020	20	Bienestar	U	Otros Subsid	12	Programa de	FEDERALES	APOYO PARA	INSTITUTO QUERETANO DE LAS MUJERES			Gasto corrie	334	Servicios de	52960	52960	0	0	0	0	0		Sin observac	maynagarcia	03/07/2020 12:26	Validado
2-Partidas ge	2020	2	22	Querétaro	0	Gobierno de	2020	20	Bienestar	U	Otros Subsid	12	Programa de	FEDERALES	APOYO PARA	INSTITUTO QUERETANO DE LAS MUJERES			Gasto corrie	335	Servicios de	1031000	1031000	0	0	0	0	0		Sin observac	maynagarcia	03/07/2020 12:26	Validado
2-Partidas ge	2020	2	22	Querétaro	0	Gobierno de	2020	20	Bienestar	U	Otros Subsid	12	Programa de	FEDERALES	APOYO PARA	INSTITUTO QUERETANO DE LAS MUJERES			Gasto corrie	253	Medicinas y	27000	27000	0	0	0	0	0		Sin observac	maynagarcia	03/07/2020 12:26	Validado
2-Partidas ge	2020	2	22	Querétaro	0	Gobierno de	2020	20	Bienestar	U	Otros Subsid	12	Programa de	FEDERALES	APOYO PARA	INSTITUTO QUERETANO DE LAS MUJERES			Gasto corrie	223	Utensilios pa	20000	20000	0	0	0	0	0		Sin observac	maynagarcia	03/07/2020 12:26	Validado

LIC. VALERIA GUERRERO ANGELES
DIRECTORA GENERAL
INSTITUTO QUERETANO DE LAS MUJERES
Rúbrica

IQM

INSTITUTO QUERETANO DE LAS MUJERES
REPORTE DE RECURSOS FEDERALES TRANSFERIDOS
PERIODO : SEGUNDO TRIMESTRE 2020 PROYECTOS

DETA	DETA	DETALLE_PROYECTO	DETALLE_PROYECTO	DETALLE_PROYECTO	DETALLE_PROYECTO	DETA	DETALLE_I	DET	DETALLE_PROYECTO	DETALLE_PROYECTO	DETALLE_PROYECTO	DETALLE_PROYECTO	DET	DETALLE_PROYECTO	DETALLE_PROY	DETA	DETA	DETA	DETALLE_DE	DETALLE	DETALLE_PRO	DETALLE_FF	AV	AV	AV	AV	AV	AVANCE_FIN	AVANCO FISI	ESTATUS	FLUJO	OBSERVACIONES	OBSERVACIONES	
EJ	TIPO	FOLIO	DISTRIBUCIÓN	MEDIDA	PUNTOS_PARAMETRIZABLES	NOMBRE		ENTIDAD		MUNICIPIO_RESP	TIPO_PROGRAMA_PA		CLASIFICACIÓN		INSTITUCIÓN_EJECUTORA		NUMERO		M		UNIDAD	DES	INICIAL_IN	FINAL_FI					CONTRAT	AVAN		ESTATUS	FLUJO	OBSERVACIONES	OBSERVACIONES	EVISION
2020	2	QUE200001707319	Adquisición	76000	[ff1.]ciclo_recurso:2020,	ramo	APOYO PARA REFUGI	22	Querétaro	0	Gobierno de la Entid	Programa de Inversión	Otros Proyectos	Sin	INSTITUTO QUERETANO DE LAS MUJERES	01	PRO20000	5	100	50	0	[meta1:]	1	[geo1.]	09-07-2020	30-11-2020	0	0	0	0	0	Sin contrato	[meta1.		En Ejecución	Validado / Sin observaciones	Sin observaciones	
2020	2	QUE200001707324	Adquisición	80000	[ff1.]ciclo_recurso:2020,	ramo	APOYO PARA REFUGI	22	Querétaro	0	Gobierno de la Entid	Programa de Inversión	Otros Proyectos	Sin	INSTITUTO QUERETANO DE LAS MUJERES	01	PRO20000	5	100	50	0	[meta1:]	1	[geo1.]	09-07-2020	30-11-2020	0	0	0	0	0	Sin contrato	[meta1.		En Ejecución	Validado / Sin observaciones	Sin observaciones	
2020	2	QUE200001707315	Adquisición	9000	[ff1.]ciclo_recurso:2020,	ramo	APOYO PARA REFUGI	22	Querétaro	0	Gobierno de la Entid	Programa de Inversión	Otros Proyectos	Sin	INSTITUTO QUERETANO DE LAS MUJERES	01	PRO20000	5	100	49	0	[meta1:]	1	[geo1.]	09-07-2020	30-11-2020	0	0	0	0	0	Sin contrato	[meta1.		En Ejecución	Validado / Sin observaciones	Sin observaciones	

LIC. VALERIA GUERRERO ANGELES
DIRECTORA GENERAL
INSTITUTO QUERETANO DE LAS MUJERES
Rúbrica

INSTITUTO QUERETANO DE LAS MUJERES

Informe Definitivo 2019

INSTITUTO QUERETANO DE LAS MUJERES
REPORTE DE RECURSOS FEDERALES TRANSFERIDOS
PERIODO : INFORME DEFINITIVO 2019 PROEQUIDAD

TIPO_DOCTO	CICLO	TRANSTRE	CLAVE_PRESUPUESTO	ENTIDAD_FEDERATIVA	CLAVE_PRESUPUESTO	MANUSCRITO	CICLO_RECURSO	CLAVE_PRESUPUESTO	NAMES	CLAVE_PRESUPUESTO	UNIDAD_MEDIDA	CLAVE_PRESUPUESTO	PROGRAMA_PRESUPUESTARIO	TIPO_RECURSO	PROGRAMA_PROCEDIMIENTO	INSTITUCION_EJECUTORA	RENDIMIENTO	MONTOTIPO	TIPO_GASTO	CLAVE_PRESUPUESTO	CLAVE_PRESUPUESTO	APROBADO	MODIFICADO	MINISTRADO	COMPROMETIDO	DEVENGADO	EJERCIDO	PAGADO	OBSERVACIONES	OBSERVACIONES	SEGUIMIENTO	FECHA	ESTATUS
1-Progra	2019	5	32	Queretaro	0	Gobierno de	2019	47	Entidades no P	Planeación, :	10	Fortalecimie	FEDERALES-(	ACCIONES PI	INSTITUTO QUERETANO DE LAS MUJERES		0	0													Sin observac	guadalupeyc	26/06/2020	1:00:2	Validado
2-Partid	2019	5	32	Queretaro	0	Gobierno de	2019	47	Entidades no P	Planeación, :	10	Fortalecimie	FEDERALES-(	ACCIONES PI	INSTITUTO QUERETANO DE LAS MUJERES				Gasto corrier		361	Combustible	23947	23900	23900	23900	23900	23900	23900		Sin observac	guadalupeyc	26/06/2020	1:00:2	Validado
2-Partid	2019	5	32	Queretaro	0	Gobierno de	2019	47	Entidades no P	Planeación, :	10	Fortalecimie	FEDERALES-(	ACCIONES PI	INSTITUTO QUERETANO DE LAS MUJERES				Gasto corrier		333	Servicios de	330000	189006.6	189006.6	189006.6	189006.6	189006.6	189006.6		Sin observac	guadalupeyc	26/06/2020	1:00:2	Validado
2-Partid	2019	5	32	Queretaro	0	Gobierno de	2019	47	Entidades no P	Planeación, :	10	Fortalecimie	FEDERALES-(	ACCIONES PI	INSTITUTO QUERETANO DE LAS MUJERES				Gasto corrier		231	Material imp	42000	41994.32	41994.32	41994.32	41994.32	41994.32	41994.32		Sin observac	guadalupeyc	26/06/2020	1:00:2	Validado
2-Partid	2019	5	32	Queretaro	0	Gobierno de	2019	47	Entidades no P	Planeación, :	10	Fortalecimie	FEDERALES-(	ACCIONES PI	INSTITUTO QUERETANO DE LAS MUJERES				Gasto corrier		211	Materiales, :	15000	14999.57	14999.57	14999.57	14999.57	14999.57	14999.57		Sin observac	guadalupeyc	26/06/2020	1:00:2	Validado
2-Partid	2019	5	32	Queretaro	0	Gobierno de	2019	47	Entidades no P	Planeación, :	10	Fortalecimie	FEDERALES-(	ACCIONES PI	INSTITUTO QUERETANO DE LAS MUJERES				Gasto corrier		375	Viáticos en e	50000	37286.06	37286.06	37286.06	37286.06	37286.06	37286.06		Sin observac	guadalupeyc	26/06/2020	1:00:2	Validado
2-Partid	2019	5	32	Queretaro	0	Gobierno de	2019	47	Entidades no P	Planeación, :	10	Fortalecimie	FEDERALES-(	ACCIONES PI	INSTITUTO QUERETANO DE LAS MUJERES				Gasto corrier		334	Servicios de	2301500	2321900	2321900	2321900	2321900	2321900	2321900		Sin observac	guadalupeyc	26/06/2020	1:00:2	Validado

LIC. VALERIA GUERRERO ANGELES
DIRECTORA GENERAL
INSTITUTO QUERETANO DE LAS MUJERES
Rubrica

INSTITUTO QUERETANO DE LAS MUJERES
REPORTE DE RECURSOS FEDERALES TRANSFERIDOS
PERIODO : INFORME DEFINITIVO 2019 PAIMEF

TIPO_REGISTRO	CICLO	TIMBRE	ID_ENTIDAD_FEDERATIVA	ENTIDAD_FEDERATIVA	ID_MUNICIPIO	MUNICIPIO	CICLO_RECURSO	ID_RAMO	RAMO	ID_MODALIDAD	BASE_MEDIDA	ID_PP	PROGRAMA_PRESUPUESTARIO	TIPO_RECURSO	PROVEEDOR_CONVENIO	INSTITUTO_RESPONSABLE	RENGLON	ACENTIDAD	TIPO_GASTO	ID_PARTIDA_GENERICA	DESC_PARTIDA_GENERICA	APROBADO	AMPLIACIONES	MINISTRADO	COMPROMISADO	DISPONIBLE	EJERCIDO	PAGADO	saldos no ejercidos	OBSERVACIONES	USUARIO	FECHA	ESTATUS
1-Progr	2019	S	22	Queretaro	0	Gobierno de	2019	20	Bienestar	S	Sujeto a Re	155	Programa de FEDERALES (PROGRAMA			INSTITUTO Q	0	0													Sin observac	guadalupeyc	26/06/2020 10:02	Validado
2-Partic	2019	S	22	Queretaro	0	Gobierno de	2019	20	Bienestar	S	Sujeto a Re	155	Programa de FEDERALES (PROGRAMA			INSTITUTO QUERETANO DE LAS MUJERES			Gasto corrier	372	Pasajes term	4000	2700	2700	2700	2700	2700	2700		Sin observac	guadalupeyc	26/06/2020 10:02	Validado
2-Partic	2019	S	22	Queretaro	0	Gobierno de	2019	20	Bienestar	S	Sujeto a Re	155	Programa de FEDERALES (PROGRAMA			INSTITUTO QUERETANO DE LAS MUJERES			Gasto corrier	375	Viaticos en e	23622	30684.67	30684.67	30684.67	30684.67	30684.67	30684.67		Sin observac	guadalupeyc	26/06/2020 10:02	Validado
2-Partic	2019	S	22	Queretaro	0	Gobierno de	2019	20	Bienestar	S	Sujeto a Re	155	Programa de FEDERALES (PROGRAMA			INSTITUTO QUERETANO DE LAS MUJERES			Gasto corrier	355	Reparación y	6500	6500	6500	6500	6500	6500	6500		Sin observac	guadalupeyc	26/06/2020 10:02	Validado
2-Partic	2019	S	22	Queretaro	0	Gobierno de	2019	20	Bienestar	S	Sujeto a Re	155	Programa de FEDERALES (PROGRAMA			INSTITUTO QUERETANO DE LAS MUJERES			Gasto corrier	261	Combustible	14300.00	11950.0	11950.0	11950.0	11950.0	11950.0	11950.0		Sin observac	guadalupeyc	26/06/2020 10:02	Validado
2-Partic	2019	S	22	Queretaro	0	Gobierno de	2019	20	Bienestar	S	Sujeto a Re	155	Programa de FEDERALES (PROGRAMA			INSTITUTO QUERETANO DE LAS MUJERES			Gasto corrier	331	Servicios leg	27320.00	2737.000	2737.000	2737.000	2737.000	2737.000	2737.000		Sin observac	guadalupeyc	26/06/2020 10:02	Validado
2-Partic	2019	S	22	Queretaro	0	Gobierno de	2019	20	Bienestar	S	Sujeto a Re	155	Programa de FEDERALES (PROGRAMA			INSTITUTO QUERETANO DE LAS MUJERES			Gasto corrier	333	Servicios de	23.13000	2367.000	2367.000	2367.000	2367.000	2367.000	2367.000		Sin observac	guadalupeyc	26/06/2020 10:02	Validado
2-Partic	2019	S	22	Queretaro	0	Gobierno de	2019	20	Bienestar	S	Sujeto a Re	155	Programa de FEDERALES (PROGRAMA			INSTITUTO QUERETANO DE LAS MUJERES			Gasto corrier	334	Servicios de	1.70000	1699.16.8	1699.16.8	1699.16.8	1699.16.8	1699.16.8	1699.16.8		Sin observac	guadalupeyc	26/06/2020 10:02	Validado
2-Partic	2019	S	22	Queretaro	0	Gobierno de	2019	20	Bienestar	S	Sujeto a Re	155	Programa de FEDERALES (PROGRAMA			INSTITUTO QUERETANO DE LAS MUJERES			Gasto corrier	335	Servicios de	25900.00	2569.000	2569.000	2569.000	2569.000	2569.000	2569.000		Sin observac	guadalupeyc	26/06/2020 10:02	Validado
2-Partic	2019	S	22	Queretaro	0	Gobierno de	2019	20	Bienestar	S	Sujeto a Re	155	Programa de FEDERALES (PROGRAMA			INSTITUTO QUERETANO DE LAS MUJERES			Gasto de Inv	515	Equipo de cd	0	72821.74	72821.74	72821.74	72821.74	72821.74	72821.74		Sin observac	guadalupeyc	26/06/2020 10:02	Validado
2-Partic	2019	S	22	Queretaro	0	Gobierno de	2019	20	Bienestar	S	Sujeto a Re	155	Programa de FEDERALES (PROGRAMA			INSTITUTO QUERETANO DE LAS MUJERES			Gasto de Inv	541	Vehiculos y E	240000	239990	239990	239990	239990	239990	239990		Sin observac	guadalupeyc	26/06/2020 10:02	Validado
2-Partic	2019	S	22	Queretaro	0	Gobierno de	2019	20	Bienestar	S	Sujeto a Re	155	Programa de FEDERALES (PROGRAMA			INSTITUTO QUERETANO DE LAS MUJERES			Gasto corrier	215	Material imp	85630	131847.02	131847.02	131847.02	131847.02	131847.02	131847.02		Sin observac	guadalupeyc	26/06/2020 10:02	Validado
2-Partic	2019	S	22	Queretaro	0	Gobierno de	2019	20	Bienestar	S	Sujeto a Re	155	Programa de FEDERALES (PROGRAMA			INSTITUTO QUERETANO DE LAS MUJERES			Gasto corrier	211	Materiales, s	29200	28999.59	28999.59	28999.59	28999.59	28999.59	28999.59		Sin observac	guadalupeyc	26/06/2020 10:02	Validado
2-Partic	2019	S	22	Queretaro	0	Gobierno de	2019	20	Bienestar	S	Sujeto a Re	155	Programa de FEDERALES (PROGRAMA			INSTITUTO QUERETANO DE LAS MUJERES			Gasto corrier	217	Materiales y	35200	34568	34568	34568	34568	34568	34568		Sin observac	guadalupeyc	26/06/2020 10:02	Validado
2-Partic	2019	S	22	Queretaro	0	Gobierno de	2019	20	Bienestar	S	Sujeto a Re	155	Programa de FEDERALES (PROGRAMA			INSTITUTO QUERETANO DE LAS MUJERES			Gasto corrier	221	Productos al	11000	10987.7	10987.7	10987.7	10987.7	10987.7	10987.7		Sin observac	guadalupeyc	26/06/2020 10:02	Validado

LIC. VALERIA GUERRERO ANGELES
DIRECTORA GENERAL
INSTITUTO QUERETANO DE LAS MUJERES
Rubrica

INSTITUTO QUERETANO DE LAS MUJERES
REPORTE DE RECURSOS FEDERALES TRANSFERIDOS
PERIODO : INFORME DEFINITIVO 2019 PFTPF MIII

TIPO_REGISTRO	CICLO	TRIMESTRE	ID_ENTIDAD_FEDERATIVA	ENTIDAD_FEDERATIVA	ID_MUNICIPIO	MUNICIPIO	CICLO_RECURSO	ID_RAMO	RAMO	ID_SUBSUBSIDIO	DESC_MEDIDA	ID_PP	PROGRAMA_PRESUPUESTAMO	TIPO_RECURSO	PROG_FINANCIERO_PP	INSTITUCION_EJECUTORA	RENDIMIENTO	ADEFAS	TIPO_GASTO	ID_PARTIDA_GENERICA	DESC_PARTIDA_GENERICA	APROBADO	MODIFICADO	MINISTRADO	COMPROMETIDO	DEVENGADO	EJERCIDO	PAGADO	CONVENIO_ACLARACIONES	OBSERVACIONES	USUARIO	FECHA	ESTATUS
1-Programable	2019	5	22	Querétaro	0	Gobierno de	2019	47	Entidades no S	Sujetos a Reg	10	Fortalecimiento	FEDERALES (I	CENTRO PAR	INSTITUTO QUERETANO DE LAS MUJERES MIII		19	19													Sin observac	mayra.garci	15/07/2020 15:26	Validado
2-Partida	2019	5	22	Querétaro	0	Gobierno de	2019	47	Entidades no S	Sujetos a Reg	10	Fortalecimiento	FEDERALES (I	CENTRO PAR	INSTITUTO QUERETANO DE LAS MUJERES MIII				Gasto corrier	375	Viáticos en e	12600	945.5	945.5	945.5	945.5	945.5	945.5		Sin observac	mayra.garci	15/07/2020 15:26	Validado
2-Partida	2019	5	22	Querétaro	0	Gobierno de	2019	47	Entidades no S	Sujetos a Reg	10	Fortalecimiento	FEDERALES (I	CENTRO PAR	INSTITUTO QUERETANO DE LAS MUJERES MIII				Gasto corrier	211	Materiales, ú	15000	16965.5	16965.5	16965.5	16965.5	16965.5	16965.5		Sin observac	mayra.garci	15/07/2020 15:26	Validado
2-Partida	2019	5	22	Querétaro	0	Gobierno de	2019	47	Entidades no S	Sujetos a Reg	10	Fortalecimiento	FEDERALES (I	CENTRO PAR	INSTITUTO QUERETANO DE LAS MUJERES MIII				Gasto corrier	333	Servicios de	810000	553500	553500	553500	553500	553500	553500		Sin observac	mayra.garci	15/07/2020 15:26	Validado
2-Partida	2019	5	22	Querétaro	0	Gobierno de	2019	47	Entidades no S	Sujetos a Reg	10	Fortalecimiento	FEDERALES (I	CENTRO PAR	INSTITUTO QUERETANO DE LAS MUJERES MIII				Gasto corrier	261	Combustible	20000	18000	18000	18000	18000	18000	18000		Sin observac	mayra.garci	15/07/2020 15:26	Validado
2-Partida	2019	5	22	Querétaro	0	Gobierno de	2019	47	Entidades no S	Sujetos a Reg	10	Fortalecimiento	FEDERALES (I	CENTRO PAR	INSTITUTO QUERETANO DE LAS MUJERES MIII				Gasto corrier	215	Material inf	9100	0	0	0	0	0	0		Sin observac	mayra.garci	15/07/2020 15:26	Validado

LIC. VALERIA GUERRERO ANGELES
DIRECTORA GENERAL
INSTITUTO QUERETANO DE LAS MUJERES
Rúbrica

INSTITUTO QUERETANO DE LAS MUJERES
REPORTE DE RECURSOS FEDERALES TRANSFERIDOS
PERIODO : INFORME DEFINITIVO 2019 PFTPF MI

TIPO_REGISTRO	CICLO	TRIMESTRE	ID_ENTIDAD_FEDERATIVA	ENTIDAD_FEDERATIVA	ID_MUNICIPIO	MUNICIPIO	EJERCICIO	ID_RAMO	RAMO	ID_SUBSIDIO	DESC_MODALIDAD	ID_PP	PROGRAMA_PRESUPUESTARIO	TIPO_RECURSO	PROG_FED_CONV_ESP	INSTITUCION_EJECUTORA	RENDIMIENTOS	REINTEGRO	TIPO_GASTO	ID_PARTIDA_GENERICA	DESC_PARTIDA_GENERICA	APROBADO	MODIFICADO	MINISTRADO	COMPROMETIDO	DEVENGADO	EJERCIDO	PAGADO	OBSERVACIONES_DIST_CAPTURA	OBSERVACIONES	USUARIO	FECHA	ESTATUS
1-Program	2019	5	22	Queretaro	0	Gobierno de	2019	47	Entidades no S	5	Sujetos a Re;	10	Fortalecimie	FEDERALES (	ACCION PAR	INSTITUTO QUERETANO DE LAS MUJERES	413	413														Sin observac	mayasgarci	15/07/2020 15:26	Validado
2-Partida	2019	5	22	Queretaro	0	Gobierno de	2019	47	Entidades no S	5	Sujetos a Re;	10	Fortalecimie	FEDERALES (	ACCION PAR	INSTITUTO QUERETANO DE LAS MUJERES			Gasto corrier	331	Servicios de	513000	513000	513000	513000	513000	513000	513000		Sin observac	mayasgarci	15/07/2020 15:26	Validado
2-Partida	2019	5	22	Queretaro	0	Gobierno de	2019	47	Entidades no S	5	Sujetos a Re;	10	Fortalecimie	FEDERALES (	ACCION PAR	INSTITUTO QUERETANO DE LAS MUJERES			Gasto corrier	375	Viáticos en e	88000	18596.45	18596.45	18596.45	18596.45	18596.45	18596.45		Sin observac	mayasgarci	15/07/2020 15:26	Validado
2-Partida	2019	5	22	Queretaro	0	Gobierno de	2019	47	Entidades no S	5	Sujetos a Re;	10	Fortalecimie	FEDERALES (	ACCION PAR	INSTITUTO QUERETANO DE LAS MUJERES			Gasto corrier	261	Combustible	73500	73500	73500	73500	73500	73500	73500		Sin observac	mayasgarci	15/07/2020 15:26	Validado
2-Partida	2019	5	22	Queretaro	0	Gobierno de	2019	47	Entidades no S	5	Sujetos a Re;	10	Fortalecimie	FEDERALES (	ACCION PAR	INSTITUTO QUERETANO DE LAS MUJERES			Gasto corrier	383	Congresos y	0	38203.03	38203.03	38203.03	38203.03	38203.03	38203.03		Sin observac	mayasgarci	15/07/2020 15:26	Validado
2-Partida	2019	5	22	Queretaro	0	Gobierno de	2019	47	Entidades no S	5	Sujetos a Re;	10	Fortalecimie	FEDERALES (	ACCION PAR	INSTITUTO QUERETANO DE LAS MUJERES			Gasto corrier	372	Pasajes terre	13400	0	0	0	0	0	0		Sin observac	mayasgarci	15/07/2020 15:26	Validado
2-Partida	2019	5	22	Queretaro	0	Gobierno de	2019	47	Entidades no S	5	Sujetos a Re;	10	Fortalecimie	FEDERALES (	ACCION PAR	INSTITUTO QUERETANO DE LAS MUJERES			Gasto corrier	336	Servicios de	1508000	1558137.55	1558137.55	1558137.55	1558137.55	1558137.55	1558137.55		Sin observac	mayasgarci	15/07/2020 15:26	Validado
2-Partida	2019	5	22	Queretaro	0	Gobierno de	2019	47	Entidades no S	5	Sujetos a Re;	10	Fortalecimie	FEDERALES (	ACCION PAR	INSTITUTO QUERETANO DE LAS MUJERES			Gasto corrier	334	Servicios de	2505800	2925139.17	2925139.17	2925139.17	2925139.17	2925139.17	2925139.17		Sin observac	mayasgarci	15/07/2020 15:26	Validado
2-Partida	2019	5	22	Queretaro	0	Gobierno de	2019	47	Entidades no S	5	Sujetos a Re;	10	Fortalecimie	FEDERALES (	ACCION PAR	INSTITUTO QUERETANO DE LAS MUJERES			Gasto corrier	318	Servicios pos	875.0	0	0	0	0	0	0		Sin observac	mayasgarci	15/07/2020 15:26	Validado
2-Partida	2019	5	22	Queretaro	0	Gobierno de	2019	47	Entidades no S	5	Sujetos a Re;	10	Fortalecimie	FEDERALES (	ACCION PAR	INSTITUTO QUERETANO DE LAS MUJERES			Gasto corrier	211	Materiales, ú	84000	83946.08	83946.08	83946.08	83946.08	83946.08	83946.08		Sin observac	mayasgarci	15/07/2020 15:26	Validado
2-Partida	2019	5	22	Queretaro	0	Gobierno de	2019	47	Entidades no S	5	Sujetos a Re;	10	Fortalecimie	FEDERALES (	ACCION PAR	INSTITUTO QUERETANO DE LAS MUJERES			Gasto corrier	214	Materiales, ú	0	49858.4	49858.4	49858.4	49858.4	49858.4	49858.4		Sin observac	mayasgarci	15/07/2020 15:26	Validado
2-Partida	2019	5	22	Queretaro	0	Gobierno de	2019	47	Entidades no S	5	Sujetos a Re;	10	Fortalecimie	FEDERALES (	ACCION PAR	INSTITUTO QUERETANO DE LAS MUJERES			Gasto corrier	215	Material imp	50000	0	0	0	0	0	0		Sin observac	mayasgarci	15/07/2020 15:26	Validado

LIC. VALERIA GUERRERO ANGELES
DIRECTORA GENERAL
INSTITUTO QUERETANO DE LAS MUJERES
Rubrica

INSTITUTO QUERETANO DE LAS MUJERES
REPORTE DE RECURSOS FEDERALES TRANSFERIDOS
PERIODO : INFORME DEFINITIVO 2019 PFTPF MPIO DE QUERETARO

TIPO_REGISTRO	CICLO	TRIMESTRE	ID_ENTIDAD_FEDERATIVA	ENTIDAD_FEDERATIVA	ID_MUNICIPIO	MUNICIPIO	CICLO_RECURSO	ID_RAMO	RAMO	ID_MODALIDAD	DESC_MODALIDAD	ID_PROGRAMA_PRESUPUESTARIO	PROGRAMA_PRESUPUESTARIO	TIPO_RECURSO	PROG_PROY_CONV_DIP	INSTITUCION_EJECUTORA	RENDIMIENTOS	MONTEGLOBAL	TIPO_GASTO	ID_PARTIDA_GENERICA	DESC_PARTIDA_GENERICA	APROBADO	AMPLIACION	REDUCCION	MINISTRADO	COMPROMETIDO	DEVENGADO	EJERCIDO	PAGADO	CAUSA_VACIO_RENGLON_APERTURA	OBSERVACIONES	VOLUMEN	FECHA	ESTATUS
1-Programa	2019	5	22	Querétaro	0	Gobierno de	2019	47	Entidades no S	Sujetos a Re		10	Portalecimie	FEDERALES (		FORTALECIMIENTO INSTITUTO MUNICIPAL DE LA MUJER QUERETARO	428.87	428.87																Sin observac	mayoagarc	15/07/2020 15:26	Validado
2-Partidas	2019	5	22	Querétaro	0	Gobierno de	2019	47	Entidades no S	Sujetos a Re		10	Portalecimie	FEDERALES (		FORTALECIMIENTO INSTITUTO MUNICIPAL DE LA MUJER QUERETARO			Gasto corrier	299	Refacciones	4884	0	0	0	0	0	0	0		Sin observac	mayoagarc	15/07/2020 15:26	Validado
2-Partidas	2019	5	22	Querétaro	0	Gobierno de	2019	47	Entidades no S	Sujetos a Re		10	Portalecimie	FEDERALES (		FORTALECIMIENTO INSTITUTO MUNICIPAL DE LA MUJER QUERETARO			Gasto corrier	221	Productos al	2396.1	2272.75	2272.75	2272.75	2272.75	2272.75	2272.75	2272.75		Sin observac	mayoagarc	15/07/2020 15:26	Validado
2-Partidas	2019	5	22	Querétaro	0	Gobierno de	2019	47	Entidades no S	Sujetos a Re		10	Portalecimie	FEDERALES (		FORTALECIMIENTO INSTITUTO MUNICIPAL DE LA MUJER QUERETARO			Gasto corrier	294	Refacciones	1716	2005	2005	2005	2005	2005	2005	2005		Sin observac	mayoagarc	15/07/2020 15:26	Validado
2-Partidas	2019	5	22	Querétaro	0	Gobierno de	2019	47	Entidades no S	Sujetos a Re		10	Portalecimie	FEDERALES (		FORTALECIMIENTO INSTITUTO MUNICIPAL DE LA MUJER QUERETARO			Gasto corrier	336	Servicios de	4000	3986.92	3986.92	3986.92	3986.92	3986.92	3986.92	3986.92		Sin observac	mayoagarc	15/07/2020 15:26	Validado
2-Partidas	2019	5	22	Querétaro	0	Gobierno de	2019	47	Entidades no S	Sujetos a Re		10	Portalecimie	FEDERALES (		FORTALECIMIENTO INSTITUTO MUNICIPAL DE LA MUJER QUERETARO			Gasto corrier	248	Materiales o	0	4732.8	4732.8	4732.8	4732.8	4732.8	4732.8	4732.8		Sin observac	mayoagarc	15/07/2020 15:26	Validado
2-Partidas	2019	5	22	Querétaro	0	Gobierno de	2019	47	Entidades no S	Sujetos a Re		10	Portalecimie	FEDERALES (		FORTALECIMIENTO INSTITUTO MUNICIPAL DE LA MUJER QUERETARO			Gasto corrier	339	Servicios pro	135000	135000	135000	135000	135000	135000	135000	135000		Sin observac	mayoagarc	15/07/2020 15:26	Validado
2-Partidas	2019	5	22	Querétaro	0	Gobierno de	2019	47	Entidades no S	Sujetos a Re		10	Portalecimie	FEDERALES (		FORTALECIMIENTO INSTITUTO MUNICIPAL DE LA MUJER QUERETARO			Gasto corrier	214	Materiales, s	400	398	398	398	398	398	398	398		Sin observac	mayoagarc	15/07/2020 15:26	Validado
2-Partidas	2019	5	22	Querétaro	0	Gobierno de	2019	47	Entidades no S	Sujetos a Re		10	Portalecimie	FEDERALES (		FORTALECIMIENTO INSTITUTO MUNICIPAL DE LA MUJER QUERETARO			Gasto corrier	372	Pasajes terre	1850	0	0	0	0	0	0	0		Sin observac	mayoagarc	15/07/2020 15:26	Validado
2-Partidas	2019	5	22	Querétaro	0	Gobierno de	2019	47	Entidades no S	Sujetos a Re		10	Portalecimie	FEDERALES (		FORTALECIMIENTO INSTITUTO MUNICIPAL DE LA MUJER QUERETARO			Gasto corrier	261	Combustibles	1850	3700	3700	3700	3700	3700	3700	3700		Sin observac	mayoagarc	15/07/2020 15:26	Validado
2-Partidas	2019	5	22	Querétaro	0	Gobierno de	2019	47	Entidades no S	Sujetos a Re		10	Portalecimie	FEDERALES (		FORTALECIMIENTO INSTITUTO MUNICIPAL DE LA MUJER QUERETARO			Gasto corrier	375	Viáticos en c	709.9	709.9	709.9	709.9	709.9	709.9	709.9	709.9		Sin observac	mayoagarc	15/07/2020 15:26	Validado
2-Partidas	2019	5	22	Querétaro	0	Gobierno de	2019	47	Entidades no S	Sujetos a Re		10	Portalecimie	FEDERALES (		FORTALECIMIENTO INSTITUTO MUNICIPAL DE LA MUJER QUERETARO			Gasto de Inv	612	Edificación n	0	0	0	0	0	0	0	0		Sin observac	mayoagarc	15/07/2020 15:26	Validado
2-Partidas	2019	5	22	Querétaro	0	Gobierno de	2019	47	Entidades no S	Sujetos a Re		10	Portalecimie	FEDERALES (		FORTALECIMIENTO INSTITUTO MUNICIPAL DE LA MUJER QUERETARO			Gasto corrier	318	Servicios pro	600	0	0	0	0	0	0	0		Sin observac	mayoagarc	15/07/2020 15:26	Validado
2-Partidas	2019	5	22	Querétaro	0	Gobierno de	2019	47	Entidades no S	Sujetos a Re		10	Portalecimie	FEDERALES (		FORTALECIMIENTO INSTITUTO MUNICIPAL DE LA MUJER QUERETARO			Gasto de Inv	515	Equipo de cá	31000	30851.36	30851.36	30851.36	30851.36	30851.36	30851.36	30851.36		Sin observac	mayoagarc	15/07/2020 15:26	Validado

LIC. VALERIA GUERRERO ANGELES
DIRECTORA GENERAL
INSTITUTO QUERETANO DE LAS MUJERES
Rúbrica

INSTITUTO QUERETANO DE LAS MUJERES
REPORTE DE RECURSOS FEDERALES TRANSFERIDOS
PERIODO : INFORME DEFINITIVO 2019 PFTPF MPIO DE CORREGIDORA

TIPO_REGISTRO	CICLO	TRIMESTRE	ID_ENTIDAD_FEDERATIVA	ENTIDAD_FEDERATIVA	ID_MUNICIPIO	MUNICIPIO	CICLO_RECURSO	ID_RAMO	RAMO	ID_MODALIDAD	DESC_MODALIDAD	ID_PP	PROGRAMA_PRESUPUESTARIO	TIPO_RECURSO	PROG_FIND_CONV_ESP	INSTITUCION_EJECUTORA	RENDIMIENTO	ADMINISTRACION	TIPO_GASTO	ID_PARTIDA_GENERICA	DESC_PARTIDA_GENERICA	APROBADO	MODIFICADO	MINISTRADO	COMPROMETIDO	DEVENGADO	EJERCIDO	PAGADO	VACIO_NEGOCIO_APTUR	OBSERVACIONES	USUARIO	FECHA	ESTATUS
1-Progra	2019	5	22	Querétaro	0	Gobierno de	2019	47	Entidades ne	5	Sujetos a Re	10	Fortalecimie	FEDERALES (	ACCION PAR	INSTITUTO MUNICIPAL DE LA MUJER EN CORREGIDORA	8	8													Sin observac	mayraagarci	15/07/2020 15:26	Validado
2-Partida	2019	5	22	Querétaro	0	Gobierno de	2019	47	Entidades ne	5	Sujetos a Re	10	Fortalecimie	FEDERALES (	ACCION PAR	INSTITUTO MUNICIPAL DE LA MUJER EN CORREGIDORA			Gasto corrie	211	Materiales,	2000	2000	2000	2000	2000	2000	2000		Sin observac	mayraagarci	15/07/2020 15:26	Validado
2-Partida	2019	5	22	Querétaro	0	Gobierno de	2019	47	Entidades ne	5	Sujetos a Re	10	Fortalecimie	FEDERALES (	ACCION PAR	INSTITUTO MUNICIPAL DE LA MUJER EN CORREGIDORA			Gasto corrie	318	Servicios per	1000	1000	1000	1000	1000	1000	1000		Sin observac	mayraagarci	15/07/2020 15:26	Validado
2-Partida	2019	5	22	Querétaro	0	Gobierno de	2019	47	Entidades ne	5	Sujetos a Re	10	Fortalecimie	FEDERALES (	ACCION PAR	INSTITUTO MUNICIPAL DE LA MUJER EN CORREGIDORA			Gasto corrie	334	Servicios de	109000	113000	113000	113000	113000	113000	113000		Sin observac	mayraagarci	15/07/2020 15:26	Validado
2-Partida	2019	5	22	Querétaro	0	Gobierno de	2019	47	Entidades ne	5	Sujetos a Re	10	Fortalecimie	FEDERALES (	ACCION PAR	INSTITUTO MUNICIPAL DE LA MUJER EN CORREGIDORA			Gasto de Inv	515	Equipo de ol	35000	34799.89	34799.89	34799.89	34799.89	34799.89	34799.89		Sin observac	mayraagarci	15/07/2020 15:26	Validado
2-Partida	2019	5	22	Querétaro	0	Gobierno de	2019	47	Entidades ne	5	Sujetos a Re	10	Fortalecimie	FEDERALES (	ACCION PAR	INSTITUTO MUNICIPAL DE LA MUJER EN CORREGIDORA			Gasto corrie	221	Productos al	5000	4999.93	4999.93	4999.93	4999.93	4999.93	4999.93		Sin observac	mayraagarci	15/07/2020 15:26	Validado
2-Partida	2019	5	22	Querétaro	0	Gobierno de	2019	47	Entidades ne	5	Sujetos a Re	10	Fortalecimie	FEDERALES (	ACCION PAR	INSTITUTO MUNICIPAL DE LA MUJER EN CORREGIDORA			Gasto corrie	261	Combustible	4000	4000.21	4000.21	4000.21	4000.21	4000.21	4000.21		Sin observac	mayraagarci	15/07/2020 15:26	Validado

LIC. VALERIA GUERRERO ANGELES
DIRECTORA GENERAL
INSTITUTO QUERETANO DE LAS MUJERES
Rubrica

INSTITUTO QUERETANO DE LAS MUJERES
REPORTE DE RECURSOS FEDERALES TRANSFERIDOS
PERIODO : INFORME DEFINITIVO 2019 PFTPF MPIO DE SAN JUAN DEL RIO

TIPO_REGISTRO	CICLO	TRANSTIPO	ID_ANTECEDENTE_FUENTE	ENTIDAD_FEDERATIVA	ID_MUNICIPIO	MUNICIPIO	CICLO_RECURSO	ID_APARTADO	NAME	ID_ACCION_OBRA	DESC_MODALIDAD	ID_PP	PROGRAMA_PRESUPUESTARIO	TIPO_RECURSO	PROG_PAD_CONV_ESP	INSTITUCION_EJECUTORA	RENDIMIENTOS	RIMTOS	TIPO_GASTO	ID_PARTIDA_GENERICA	DESC_PARTIDA_GENERICA	APROBADO	MODIFICADO	MINISTRADO	COMPROMETIDO	DEVENGADO	EJERCIDO	PAGADO	DEDUCCIONES_VALIDACION_PETICION	OBSERVACIONES	USUARIO	FECHA	ESTATUS
1-Programa	2019	S	22	Querétaro	0	Gobierno de	2019	47	Entidades no S	Sujetos a Reg	10	Fortalecimiento a	FEDERALES (Y CONSTRUIDO	INSTITUTO MUNICIPAL DE LA MUJER EN SAN JUAN DEL RIO			118.67	118.67													Sin observaciones	mayoagarcia	15/07/2020 15:27	Validado
2-Partida	2019	S	22	Querétaro	0	Gobierno de	2019	47	Entidades no S	Sujetos a Reg	10	Fortalecimiento a	FEDERALES (Y CONSTRUIDO	INSTITUTO MUNICIPAL DE LA MUJER EN SAN JUAN DEL RIO					Gasto corrien	215	Material impr	2000	2000	2000	2000	2000	2000	2000		Sin observaciones	mayoagarcia	15/07/2020 15:27	Validado
2-Partida	2019	S	22	Querétaro	0	Gobierno de	2019	47	Entidades no S	Sujetos a Reg	10	Fortalecimiento a	FEDERALES (Y CONSTRUIDO	INSTITUTO MUNICIPAL DE LA MUJER EN SAN JUAN DEL RIO					Gasto corrien	318	Servicios pos	1000	0	0	0	0	0	0		Sin observaciones	mayoagarcia	15/07/2020 15:27	Validado
2-Partida	2019	S	22	Querétaro	0	Gobierno de	2019	47	Entidades no S	Sujetos a Reg	10	Fortalecimiento a	FEDERALES (Y CONSTRUIDO	INSTITUTO MUNICIPAL DE LA MUJER EN SAN JUAN DEL RIO					Gasto de Inv	515	Equipo de cc	20000	19747.5	19747.5	19747.5	19747.5	19747.5	19747.5		Sin observaciones	mayoagarcia	15/07/2020 15:27	Validado
2-Partida	2019	S	22	Querétaro	0	Gobierno de	2019	47	Entidades no S	Sujetos a Reg	10	Fortalecimiento a	FEDERALES (Y CONSTRUIDO	INSTITUTO MUNICIPAL DE LA MUJER EN SAN JUAN DEL RIO					Gasto corrien	211	Materiales, s	9000	8860.74	8860.74	8860.74	8860.74	8860.74	8860.74		Sin observaciones	mayoagarcia	15/07/2020 15:27	Validado
2-Partida	2019	S	22	Querétaro	0	Gobierno de	2019	47	Entidades no S	Sujetos a Reg	10	Fortalecimiento a	FEDERALES (Y CONSTRUIDO	INSTITUTO MUNICIPAL DE LA MUJER EN SAN JUAN DEL RIO					Gasto corrien	214	Materiales, s	4000	4000	4000	4000	4000	4000	4000		Sin observaciones	mayoagarcia	15/07/2020 15:27	Validado
2-Partida	2019	S	22	Querétaro	0	Gobierno de	2019	47	Entidades no S	Sujetos a Reg	10	Fortalecimiento a	FEDERALES (Y CONSTRUIDO	INSTITUTO MUNICIPAL DE LA MUJER EN SAN JUAN DEL RIO					Gasto de Inv	511	Muebles de	12000	10695.5	10695.5	10695.5	10695.5	10695.5	10695.5		Sin observaciones	mayoagarcia	15/07/2020 15:27	Validado
2-Partida	2019	S	22	Querétaro	0	Gobierno de	2019	47	Entidades no S	Sujetos a Reg	10	Fortalecimiento a	FEDERALES (Y CONSTRUIDO	INSTITUTO MUNICIPAL DE LA MUJER EN SAN JUAN DEL RIO					Gasto corrien	335	Servicios de	54000	54000	54000	54000	54000	54000	54000		Sin observaciones	mayoagarcia	15/07/2020 15:27	Validado
2-Partida	2019	S	22	Querétaro	0	Gobierno de	2019	47	Entidades no S	Sujetos a Reg	10	Fortalecimiento a	FEDERALES (Y CONSTRUIDO	INSTITUTO MUNICIPAL DE LA MUJER EN SAN JUAN DEL RIO					Gasto corrien	336	Servicios de	86000	57000	57000	57000	57000	57000	57000		Sin observaciones	mayoagarcia	15/07/2020 15:27	Validado
2-Partida	2019	S	22	Querétaro	0	Gobierno de	2019	47	Entidades no S	Sujetos a Reg	10	Fortalecimiento a	FEDERALES (Y CONSTRUIDO	INSTITUTO MUNICIPAL DE LA MUJER EN SAN JUAN DEL RIO					Gasto corrien	261	Combustibles	1000	0	0	0	0	0	0		Sin observaciones	mayoagarcia	15/07/2020 15:27	Validado

LIC. VALERIA GUERRERO ANGELES
DIRECTORA GENERAL
INSTITUTO QUERETANO DE LAS MUJERES
Rubrica

INSTITUTO QUERETANO DE LAS MUJERES
REPORTE DE RECURSOS FEDERALES TRANSFERIDOS
PERIODO : INFORME DEFINITIVO 2019 SALUD

TIPO_REGISTRO	EJER	TRIMESTRE	ID_ENTIDAD_FEDERATIVA	ENTIDAD_FEDERATIVA	ID_MUNICIPIO	MUNICIPIO	CICLO_RECURSO	ID_RAMO	RAMO	ID_MODALIDAD	DESC_MODALIDAD	ID_PP	PROGRAMA PRESUPUESTARIO	TIPO_RECURSO	MODALIDAD_CONVENIO	INSTITUCION_EJECUTORA	NOMBRAMIENTO	RENTISMO	TIPO_GASTO	ID_PARTIDA_GENERICA	DESC_PARTIDA_GENERICA	APROBADO	AMPLIACIONES	REDUCCIONES	COMPROMETIDO	DEVENGADO	EJERCIDO	PAGADO	OBSERV ACIONES (CAP.)	OBSERVACIONES	USUARIO	FECHA	ESTATUS
1-Progra	2019	5	22	Querétaro	0	Gobierno de	2019	12	Salud	P	Planeación, seguí	20	Salud materno	FEDERALES (A	SIGNACION	INSTITUTO Q	100	100													Sin observac	mayragarcía	16/07/2020 14:36	Validado
2-Partid	2019	5	22	Querétaro	0	Gobierno de	2019	12	Salud	P	Planeación, seguí	20	Salud materno	FEDERALES (A	SIGNACION	INSTITUTO QUERETANO DE LAS MUJERES			Gasto corrier	217	Materiales y	85600	79976.74	79976.74	79976.74	79976.74	79976.74	79976.74		Sin observac	mayragarcía	16/07/2020 14:36	Validado
2-Partid	2019	5	22	Querétaro	0	Gobierno de	2019	12	Salud	P	Planeación, seguí	20	Salud materno	FEDERALES (A	SIGNACION	INSTITUTO QUERETANO DE LAS MUJERES			Gasto corrier	271	Vestuario y u	100000	100000	100000	100000	100000	100000	100000		Sin observac	mayragarcía	16/07/2020 14:36	Validado
2-Partid	2019	5	22	Querétaro	0	Gobierno de	2019	12	Salud	P	Planeación, seguí	20	Salud materno	FEDERALES (A	SIGNACION	INSTITUTO QUERETANO DE LAS MUJERES			Gasto corrier	233	Utensilios pa	28000	9999.55	9999.55	9999.55	9999.55	9999.55	9999.55		Sin observac	mayragarcía	16/07/2020 14:36	Validado
2-Partid	2019	5	22	Querétaro	0	Gobierno de	2019	12	Salud	P	Planeación, seguí	20	Salud materno	FEDERALES (A	SIGNACION	INSTITUTO QUERETANO DE LAS MUJERES			Gasto corrier	261	Combustibles	65000	60000	60000	60000	60000	60000	60000		Sin observac	mayragarcía	16/07/2020 14:36	Validado
2-Partid	2019	5	22	Querétaro	0	Gobierno de	2019	12	Salud	P	Planeación, seguí	20	Salud materno	FEDERALES (A	SIGNACION	INSTITUTO QUERETANO DE LAS MUJERES			Gasto corrier	398	Impuestos ot	0	5000	5000	5000	5000	5000	5000		Sin observac	mayragarcía	16/07/2020 14:36	Validado
2-Partid	2019	5	22	Querétaro	0	Gobierno de	2019	12	Salud	P	Planeación, seguí	20	Salud materno	FEDERALES (A	SIGNACION	INSTITUTO QUERETANO DE LAS MUJERES			Gasto corrier	318	Servicios pos	2500	2287.71	2287.71	2287.71	2287.71	2287.71	2287.71		Sin observac	mayragarcía	16/07/2020 14:36	Validado
2-Partid	2019	5	22	Querétaro	0	Gobierno de	2019	12	Salud	P	Planeación, seguí	20	Salud materno	FEDERALES (A	SIGNACION	INSTITUTO QUERETANO DE LAS MUJERES			Gasto corrier	351	Conservación	80599.14	80599.14	80599.14	80599.14	80599.14	80599.14	80599.14		Sin observac	mayragarcía	16/07/2020 14:36	Validado
2-Partid	2019	5	22	Querétaro	0	Gobierno de	2019	12	Salud	P	Planeación, seguí	20	Salud materno	FEDERALES (A	SIGNACION	INSTITUTO QUERETANO DE LAS MUJERES			Gasto corrier	383	Congresos y	12000	12000	12000	12000	12000	12000	12000		Sin observac	mayragarcía	16/07/2020 14:36	Validado
2-Partid	2019	5	22	Querétaro	0	Gobierno de	2019	12	Salud	P	Planeación, seguí	20	Salud materno	FEDERALES (A	SIGNACION	INSTITUTO QUERETANO DE LAS MUJERES			Gasto corrier	375	Viáticos en e	52700	26103.93	26103.93	26103.93	26103.93	26103.93	26103.93		Sin observac	mayragarcía	16/07/2020 14:36	Validado
2-Partid	2019	5	22	Querétaro	0	Gobierno de	2019	12	Salud	P	Planeación, seguí	20	Salud materno	FEDERALES (A	SIGNACION	INSTITUTO QUERETANO DE LAS MUJERES			Gasto corrier	335	Servicios de	845000	845000	845000	845000	845000	845000	845000		Sin observac	mayragarcía	16/07/2020 14:36	Validado
2-Partid	2019	5	22	Querétaro	0	Gobierno de	2019	12	Salud	P	Planeación, seguí	20	Salud materno	FEDERALES (A	SIGNACION	INSTITUTO QUERETANO DE LAS MUJERES			Gasto corrier	372	Pasajes terre	38500	0	0	0	0	0	0		Sin observac	mayragarcía	16/07/2020 14:36	Validado
2-Partid	2019	5	22	Querétaro	0	Gobierno de	2019	12	Salud	P	Planeación, seguí	20	Salud materno	FEDERALES (A	SIGNACION	INSTITUTO QUERETANO DE LAS MUJERES			Gasto corrier	336	Servicios de	887000	667117.96	667117.96	667117.96	667117.96	667117.96	667117.96		Sin observac	mayragarcía	16/07/2020 14:36	Validado
2-Partid	2019	5	22	Querétaro	0	Gobierno de	2019	12	Salud	P	Planeación, seguí	20	Salud materno	FEDERALES (A	SIGNACION	INSTITUTO QUERETANO DE LAS MUJERES			Gasto de inv	539	Otros muebl	90000	89229.51	89229.51	89229.51	89229.51	89229.51	89229.51		Sin observac	mayragarcía	16/07/2020 14:36	Validado
2-Partid	2019	5	22	Querétaro	0	Gobierno de	2019	12	Salud	P	Planeación, seguí	20	Salud materno	FEDERALES (A	SIGNACION	INSTITUTO QUERETANO DE LAS MUJERES			Gasto corrier	333	Servicios de	2296000	2291855.36	2291855.36	2291855.36	2291855.36	2291855.36	2291855.36		Sin observac	mayragarcía	16/07/2020 14:36	Validado
2-Partid	2019	5	22	Querétaro	0	Gobierno de	2019	12	Salud	P	Planeación, seguí	20	Salud materno	FEDERALES (A	SIGNACION	INSTITUTO QUERETANO DE LAS MUJERES			Gasto corrier	331	Servicios leg	400000	400000	400000	400000	400000	400000	400000		Sin observac	mayragarcía	16/07/2020 14:36	Validado
2-Partid	2019	5	22	Querétaro	0	Gobierno de	2019	12	Salud	P	Planeación, seguí	20	Salud materno	FEDERALES (A	SIGNACION	INSTITUTO QUERETANO DE LAS MUJERES			Gasto corrier	315	Telefonía cel	10000	7380	7380	7380	7380	7380	7380		Sin observac	mayragarcía	16/07/2020 14:36	Validado
2-Partid	2019	5	22	Querétaro	0	Gobierno de	2019	12	Salud	P	Planeación, seguí	20	Salud materno	FEDERALES (A	SIGNACION	INSTITUTO QUERETANO DE LAS MUJERES			Gasto corrier	253	Medicinas y	0	14025.82	14025.82	14025.82	14025.82	14025.82	14025.82		Sin observac	mayragarcía	16/07/2020 14:36	Validado
2-Partid	2019	5	22	Querétaro	0	Gobierno de	2019	12	Salud	P	Planeación, seguí	20	Salud materno	FEDERALES (A	SIGNACION	INSTITUTO QUERETANO DE LAS MUJERES			Gasto corrier	211	Materiales, u	52500	52411.02	52411.02	52411.02	52411.02	52411.02	52411.02		Sin observac	mayragarcía	16/07/2020 14:36	Validado
2-Partid	2019	5	22	Querétaro	0	Gobierno de	2019	12	Salud	P	Planeación, seguí	20	Salud materno	FEDERALES (A	SIGNACION	INSTITUTO QUERETANO DE LAS MUJERES			Gasto corrier	291	Herramienta	16000	12360.9	12360.9	12360.9	12360.9	12360.9	12360.9		Sin observac	mayragarcía	16/07/2020 14:36	Validado
2-Partid	2019	5	22	Querétaro	0	Gobierno de	2019	12	Salud	P	Planeación, seguí	20	Salud materno	FEDERALES (A	SIGNACION	INSTITUTO QUERETANO DE LAS MUJERES			Gasto corrier	239	Otros produc	70000	0	0	0	0	0	0		Sin observac	mayragarcía	16/07/2020 14:36	Validado
2-Partid	2019	5	22	Querétaro	0	Gobierno de	2019	12	Salud	P	Planeación, seguí	20	Salud materno	FEDERALES (A	SIGNACION	INSTITUTO QUERETANO DE LAS MUJERES			Gasto corrier	275	Blancos y ur	45000	44875.08	44875.08	44875.08	44875.08	44875.08	44875.08		Sin observac	mayragarcía	16/07/2020 14:36	Validado
2-Partid	2019	5	22	Querétaro	0	Gobierno de	2019	12	Salud	P	Planeación, seguí	20	Salud materno	FEDERALES (A	SIGNACION	INSTITUTO QUERETANO DE LAS MUJERES			Gasto corrier	216	Material de l	70000	87950.68	87950.68	87950.68	87950.68	87950.68	87950.68		Sin observac	mayragarcía	16/07/2020 14:36	Validado

LIC. VALERIA GUERRERO ANGELES
DIRECTORA GENERAL
INSTITUTO QUERETANO DE LAS MUJERES
Rúbrica

UNIVERSIDAD AERONÁUTICA EN QUERÉTARO

Segundo Trimestre 2020

Periodo: Segundo Trimestre 2020

Entidad	Municipio	Tipo de Registro	Ciclo de Recurso	Tipo de Recurso	Descripción Ramo	Clave Ramo	Descripción Programa	Clave Programa	Programa Fondo Convenio - Específico	Dependencia Ejecutora	Rendimiento Financiero	Reintegro
Querétaro	Gobierno de la Entidad	Partida genérica	2017	FEDERALES (APORTACIONES, SUBSIDIOS Y CONVENIOS)	Educación Pública	11	Fortalecimiento de la Calidad Educativa	S267		UNIVERSIDAD AERONAUTICA EN QUERETARO		

Entidad	Municipio	Tipo de Registro	Ciclo de Recurso	Tipo de Recurso	Descripción Ramo	Clave Ramo	Descripción Programa	Clave Programa	Programa Fondo Convenio - Específico	Dependencia Ejecutora	Rendimiento Financiero	Reintegro
Querétaro	Gobierno de la Entidad	Partida genérica	2019	FEDERALES (APORTACIONES, SUBSIDIOS Y CONVENIOS)	Educación Pública	11	Fortalecimiento de la Calidad Educativa	S267		UNIVERSIDAD AERONAUTICA EN QUERETARO		
Querétaro	Gobierno de la Entidad	Partida genérica	2019	FEDERALES (APORTACIONES, SUBSIDIOS Y CONVENIOS)	Educación Pública	11	Fortalecimiento de la Calidad Educativa	S267		UNIVERSIDAD AERONAUTICA EN QUERETARO		

Entidad	Municipio	Tipo de Registro	Ciclo de Recurso	Tipo de Recurso	Descripción Ramo	Clave Ramo	Descripción Programa	Clave Programa	Programa Fondo Convenio - Específico	Dependencia Ejecutora	Rendimiento Financiero	Reintegro
Querétaro	Gobierno de la Entidad	Partida genérica	2018	FEDERALES (APORTACIONES, SUBSIDIOS Y CONVENIOS)	Educación Pública	11	Programa para el Desarrollo Profesional Docente	S247		UNIVERSIDAD AERONAUTICA EN QUERETARO		
Querétaro	Gobierno de la Entidad	Partida genérica	2018	FEDERALES (APORTACIONES, SUBSIDIOS Y CONVENIOS)	Educación Pública	11	Programa para el Desarrollo Profesional Docente	S247		UNIVERSIDAD AERONAUTICA EN QUERETARO		
Querétaro	Gobierno de la Entidad	Partida genérica	2018	FEDERALES (APORTACIONES, SUBSIDIOS Y CONVENIOS)	Educación Pública	11	Programa para el Desarrollo Profesional Docente	S247		UNIVERSIDAD AERONAUTICA EN QUERETARO		

Entidad	Municipio	Tipo de Registro	Ciclo de Recurso	Tipo de Recurso	Descripción Ramo	Clave Ramo	Descripción Programa	Clave Programa	Programa Fondo Convenio - Específico	Dependencia Ejecutora	Rendimiento Financiero	Reintegro
Querétaro	Gobierno de la Entidad	Partida genérica	2020	FEDERALES (APORTACIONES, SUBSIDIOS Y CONVENIOS)	Aportaciones Federal 33		FAM Infraestructura Educativa Media Superior y Superior	008		UNIVERSIDAD AERONAUTICA EN QUERETARO		

Entidad	Municipio	Tipo de Registro	Ciclo de Recurso	Tipo de Recurso	Descripción Ramo	Clave Ramo	Descripción Programa	Clave Programa	Programa Fondo Convenio - Específico	Dependencia Ejecutora	Rendimiento Financiero	Reintegro
Querétaro	Gobierno de la Entidad	Partida genérica	2020	FEDERALES (APORTACIONES, SUBSIDIOS Y CONVENIOS)	Aportaciones Federal 33		FAM Infraestructura Educativa Media Superior y Superior	008		UNIQ 2020 UNIQ TRIMESTRE 2020		

Entidad	Municipio	Tipo de Registro	Ciclo de Recurso	Tipo de Recurso	Descripción Ramo	Clave Ramo	Descripción Programa	Clave Programa	Programa Fondo Convenio - Específico	Dependencia Ejecutora	Rendimiento Financiero	Reintegro
Querétaro	Gobierno de la Entidad	Partida genérica	2020	FEDERALES (APORTACIONES, SUBSIDIOS Y CONVENIOS)	Educación Pública	11	Subsidios para organismos descentralizados estatales	U006	Subsidios para organismos descentralizados estatales	UNIVERSIDAD AERONAUTICA EN QUERETARO		

Tipo de Gasto	Partida	Aprobado	Modificado	Recaudado (Ministrado)	Comprometido	Devengado	Ejercido	Pagado	Contratos	Proyectos	Pagado SHCP	Pagado EF	ESTATUS	Observaciónes (Captura)
1 - Gasto corriente	335 - Servicios de investigación científica y desarrollo	6296984	196058.35	196058.35	0	0	0	0	Sin Contratos	Sin Proyectos	N/A	N/A	Validado	

Tipo de Gasto	Partida	Aprobado	Modificado	Recaudado (Ministrado)	Comprometido	Devengado	Ejercido	Pagado	Contratos	Proyectos	Pagado SHCP	Pagado EF	ESTATUS	Observaciónes (Captura)
1 - Gasto corriente	335 - Servicios de investigación científica y desarrollo	862185	335685	335685	335685	335685	335685	335685	Sin Contratos	Sin Proyectos	N/A	N/A	Validado	
1 - Gasto corriente	217 - Materiales y útiles de enseñanza	0	526500	526500	526500	526500	526500	526500	Sin Contratos	Sin Proyectos	N/A	N/A	Validado	

Tipo de Gasto	Partida	Aprobado	Modificado	Recaudado (Ministrado)	Comprometido	Devengado	Ejercido	Pagado	Contratos	Proyectos	Pagado SHCP	Pagado EF	ESTATUS	Observaciónes (Captura)
2 - Gasto de Inversión	515 - Equipo de cómputo y de tecnologías de la información	0	353928.63	353928.63	353928.63	353928.63	353928.63	353928.63	Sin Contratos	Sin Proyectos	N/A	N/A	Validado	
1 - Gasto corriente	335 - Servicios de investigación científica y desarrollo	633036	271144.93	271144.93	141443.32	141443.32	141443.32	141443.32	Sin Contratos	Sin Proyectos	N/A	N/A	Validado	
2 - Gasto de Inversión	511 - Muebles de oficina y estantería	0	8000	8000	8000	8000	8000	8000	Sin Contratos	Sin Proyectos	N/A	N/A	Validado	

Tipo de Gasto	Partida	Aprobado	Modificado	Recaudado (Ministrado)	Comprometido	Devengado	Ejercido	Pagado	Contratos	Proyectos	Pagado SHCP	Pagado EF	ESTATUS	Observaciónes (Captura)
1 - Gasto corriente	335 - Servicios de investigación científica y desarrollo	8000000	8000000	4069666.45	0	0	0	0	Sin Contratos	Sin Proyectos	N/A	N/A	Validado	

Tipo de Gasto	Partida	Aprobado	Modificado	Recaudado (Ministrado)	Comprometido	Devengado	Ejercido	Pagado	Contratos	Proyectos	Pagado SHCP	Pagado EF	ESTATUS	Observaciónes (Captura)
1 - Gasto corriente	335 - Servicios de investigación científica y desarrollo	731544.75	731772.67	731772.67	0	0	0	0	Sin Contratos	Sin Proyectos	N/A	N/A	Validado	

Tipo de Gasto	Partida	Aprobado	Modificado	Recaudado (Ministrado)	Comprometido	Devengado	Ejercido	Pagado	Contratos	Proyectos	Pagado SHCP	Pagado EF	ESTATUS	Observaciónes (Captura)
1 - Gasto corriente	336 - Servicios de apoyo administrativo, traducción, fotocopiado e impresión	295000	295000	124199.79	124199.79	124199.79	124199.79	124199.79	Sin Contratos	Sin Proyectos	N/A	N/A	Validado	
1 - Gasto corriente	325 - Arrendamiento de equipo de transporte	800000	800000	118784	118784	118784	118784	118784	Sin Contratos	Sin Proyectos	N/A	N/A	Validado	
1 - Gasto corriente	294 - Refacciones y accesorios menores de equipo de cómputo y tecnologías	54800	54800	0	0	0	0	0	Sin Contratos	Sin Proyectos	N/A	N/A	Validado	
1 - Gasto corriente	323 - Arrendamiento de mobiliario y equipo de administración, educacional y	300000	300000	0	0	0	0	0	Sin Contratos	Sin Proyectos	N/A	N/A	Validado	
1 - Gasto corriente	375 - Viáticos en el país	20000	20000	0	0	0	0	0	Sin Contratos	Sin Proyectos	N/A	N/A	Validado	
1 - Gasto corriente	334 - Servicios de capacitación	651029	651029	362314.03	362314.03	362314.03	362314.03	362314.03	Sin Contratos	Sin Proyectos	N/A	N/A	Validado	
1 - Gasto corriente	121 - Honorarios asimilables a salarios	24728693	24728693	15439501.8	12608723.1	12608723.1	12608723.1	12608723.1	Sin Contratos	Sin Proyectos	N/A	N/A	Validado	
1 - Gasto corriente	211 - Materiales, útiles y equipos menores de oficina	134000	134000	2219.89	2219.89	2219.89	2219.89	2219.89	Sin Contratos	Sin Proyectos	N/A	N/A	Validado	
1 - Gasto corriente	316 - Servicios de telecomunicaciones y satélites	40000	40000	21709.63	21709.63	21709.63	21709.63	21709.63	Sin Contratos	Sin Proyectos	N/A	N/A	Validado	
1 - Gasto corriente	333 - Servicios de consultoría administrativa, procesos, técnica y en tecnologí	0	438900	438900	438900	438900	438900	438900	Sin Contratos	Sin Proyectos	N/A	N/A	Validado	
1 - Gasto corriente	355 - Reparación y mantenimiento de equipo de transporte	402521	402521	174716	174716	174716	174716	174716	Sin Contratos	Sin Proyectos	N/A	N/A	Validado	
1 - Gasto corriente	154 - Prestaciones contractuales	4453818.2	4453818.2	731280.01	731280.01	731280.01	731280.01	731280.01	Sin Contratos	Sin Proyectos	N/A	N/A	Validado	
1 - Gasto corriente	398 - Impuesto sobre nóminas y otros que se deriven de una relación laboral	430000	430000	169240	169240	169240	169240	169240	Sin Contratos	Sin Proyectos	N/A	N/A	Validado	
1 - Gasto corriente	399 - Otros servicios generales	957248	733000	733000	65000	65000	65000	65000	Sin Contratos	Sin Proyectos	N/A	N/A	Validado	
1 - Gasto corriente	216 - Material de limpieza	0	10731.16	10731.16	10731.16	10731.16	10731.16	10731.16	Sin Contratos	Sin Proyectos	N/A	N/A	Validado	
1 - Gasto corriente	345 - Seguro de bienes patrimoniales	550000	550000	549868.68	549868.68	549868.68	549868.68	549868.68	Sin Contratos	Sin Proyectos	N/A	N/A	Validado	
1 - Gasto corriente	359 - Servicios de jardinería y fumigación	550000	550000	226109.77	226109.77	226109.77	226109.77	226109.77	Sin Contratos	Sin Proyectos	N/A	N/A	Validado	
1 - Gasto corriente	223 - Utensilios para el servicio de alimentación	5336	5336	5336	5336	5336	5336	5336	Sin Contratos	Sin Proyectos	N/A	N/A	Validado	
1 - Gasto corriente	141 - Aportaciones de seguridad social	4105415.32	4105415.32	1922366.82	1922366.82	1922366.82	1922366.82	1922366.82	Sin Contratos	Sin Proyectos	N/A	N/A	Validado	
1 - Gasto corriente	351 - Conservación y mantenimiento menor de inmuebles	22111	0	0	0	0	0	0	Sin Contratos	Sin Proyectos	N/A	N/A	Validado	
1 - Gasto corriente	221 - Productos alimenticios para personas	124664	124664	3106	3106	3106	3106	3106	Sin Contratos	Sin Proyectos	N/A	N/A	Validado	
1 - Gasto corriente	317 - Servicios de acceso de Internet, redes y procesamiento de información	315000	315000	94016.01	94016.01	94016.01	94016.01	94016.01	Sin Contratos	Sin Proyectos	N/A	N/A	Validado	
1 - Gasto corriente	255 - Materiales, accesorios y suministros de laboratorio	253000	253000	0	0	0	0	0	Sin Contratos	Sin Proyectos	N/A	N/A	Validado	
1 - Gasto corriente	347 - Fletes y maniobras	125000	125000	0	0	0	0	0	Sin Contratos	Sin Proyectos	N/A	N/A	Validado	
1 - Gasto corriente	331 - Servicios legales, de contabilidad, auditoría y relacionados	180000	180000	50000	50000	50000	50000	50000	Sin Contratos	Sin Proyectos	N/A	N/A	Validado	
1 - Gasto corriente	338 - Servicios de vigilancia	1500000	1500000	612384.8	412355.99	412355.99	412355.99	412355.99	Sin Contratos	Sin Proyectos	N/A	N/A	Validado	
1 - Gasto corriente	271 - Vestuario y uniformes	75000	75000	0	0	0	0	0	Sin Contratos	Sin Proyectos	N/A	N/A	Validado	
1 - Gasto corriente	311 - Energía eléctrica	1650000	1650000	667773.74	667773.74	667773.74	667773.74	667773.74	Sin Contratos	Sin Proyectos	N/A	N/A	Validado	
1 - Gasto corriente	344 - Seguros de responsabilidad patrimonial y fianzas	175000	175000	170642.95	170642.95	170642.95	170642.95	170642.95	Sin Contratos	Sin Proyectos	N/A	N/A	Validado	
1 - Gasto corriente	292 - Refacciones y accesorios menores de edificios	0	4090.95	4090.95	4090.95	4090.95	4090.95	4090.95	Sin Contratos	Sin Proyectos	N/A	N/A	Validado	
1 - Gasto corriente	382 - Gastos de orden social y cultural	970370	970370	500600	0	0	0	0	Sin Contratos	Sin Proyectos	N/A	N/A	Validado	
1 - Gasto corriente	376 - Viáticos en el extranjero	195000	195000	0	0	0	0	0	Sin Contratos	Sin Proyectos	N/A	N/A	Validado	
1 - Gasto corriente	131 - Primas por años de servicios efectivos prestados	630698.68	630698.68	357574.46	357574.46	357574.46	357574.46	357574.46	Sin Contratos	Sin Proyectos	N/A	N/A	Validado	
1 - Gasto corriente	272 - Prendas de seguridad y protección personal	50000	50000	0	0	0	0	0	Sin Contratos	Sin Proyectos	N/A	N/A	Validado	
1 - Gasto corriente	293 - Refacciones y accesorios menores de mobiliario y equipo de administra	50000	50000	0	0	0	0	0	Sin Contratos	Sin Proyectos	N/A	N/A	Validado	
1 - Gasto corriente	143 - Aportaciones al sistema para el retiro	698403.71	698403.71	383086.77	383086.77	383086.77	383086.77	383086.77	Sin Contratos	Sin Proyectos	N/A	N/A	Validado	
1 - Gasto corriente	261 - Combustibles, lubricantes y aditivos	1106000	650000	235433.04	235433.04	235433.04	235433.04	235433.04	Sin Contratos	Sin Proyectos	N/A	N/A	Validado	
1 - Gasto corriente	214 - Materiales, útiles y equipos menores de tecnologías de la información y	25000	25000	0	0	0	0	0	Sin Contratos	Sin Proyectos	N/A	N/A	Validado	
1 - Gasto corriente	442 - Becas y otras ayudas para programas de capacitación	300000	300000	300000	300000	300000	300000	300000	Sin Contratos	Sin Proyectos	N/A	N/A	Validado	
1 - Gasto corriente	132 - Primas de vacaciones, dominical y gratificación de fin de año	8767528.09	8767528.09	1719810.47	219810.47	219810.47	219810.47	219810.47	Sin Contratos	Sin Proyectos	N/A	N/A	Validado	
1 - Gasto corriente	357 - Instalación, reparación y mantenimiento de maquinaria, otros equipos y l	400000	400000	154467.33	154467.33	154467.33	154467.33	154467.33	Sin Contratos	Sin Proyectos	N/A	N/A	Validado	
1 - Gasto corriente	315 - Telefonía celular	61200	61200	19443	19443	19443	19443	19443	Sin Contratos	Sin Proyectos	N/A	N/A	Validado	
1 - Gasto corriente	218 - Materiales para el registro e identificación de bienes y personas	39166.44	46000	0	0	0	0	0	Sin Contratos	Sin Proyectos	N/A	N/A	Validado	
1 - Gasto corriente	246 - Material eléctrico y electrónico	82500	82500	0	0	0	0	0	Sin Contratos	Sin Proyectos	N/A	N/A	Validado	
1 - Gasto corriente	448 - Ayudas por desastres naturales y otros siniestros	6833.56	0	0	0	0	0	0	Sin Contratos	Sin Proyectos	N/A	N/A	Validado	
1 - Gasto corriente	314 - Telefonía tradicional	75000	75000	14093.82	14093.82	14093.82	14093.82	14093.82	Sin Contratos	Sin Proyectos	N/A	N/A	Validado	
1 - Gasto corriente	217 - Materiales y útiles de enseñanza	115000	115000	0	0	0	0	0	Sin Contratos	Sin Proyectos	N/A	N/A	Validado	
1 - Gasto corriente	253 - Medicinas y productos farmacéuticos	51800	51800	0	0	0	0	0	Sin Contratos	Sin Proyectos	N/A	N/A	Validado	
1 - Gasto corriente	362 - Difusión por radio, televisión y otros medios de mensajes comerciales p	115000	115000	0	0	0	0	0	Sin Contratos	Sin Proyectos	N/A	N/A	Validado	
1 - Gasto corriente	327 - Arrendamiento de activos intangibles	392467	1641103.89	1582947	1582947	1582947	1582947	1582947	Sin Contratos	Sin Proyectos	N/A	N/A	Validado	
1 - Gasto corriente	358 - Servicios de limpieza y manejo de desechos	2757500	1757500	1027962.08	1027962.08	1027962.08	1027962.08	1027962.08	Sin Contratos	Sin Proyectos	N/A	N/A	Validado	
1 - Gasto corriente	291 - Herramientas menores	200000	200000	0	0	0	0	0	Sin Contratos	Sin Proyectos	N/A	N/A	Validado	

C.P. Mario Juárez Figueroa
Secretario de Administración y Finanzas
Rúbrica

Lic. Jesús García Martínez
Jefe de Departamento Contabilidad y Presupuesto
Rúbrica

UNIVERSIDAD AERONÁUTICA EN QUERÉTARO

Informe Definitivo 2019

UNAQ

Periodo: Informe Definitivo 2019.

Entidad	Municipio	Tipo de Registro	Ciclo de Recurso	Tipo de Recurso	Descripción Ramo	Clave Ramo	Descripción Programa	Clave Programa	Programa Fondo Convenio	Específico	Dependencia Ejecutora	Rendimientos Financieros	Reintegro
Querétaro	Gobierno de la Entidad	Partida genérica	2017	FEDERALES (APORTACIONES, SUBSIDIOS Y CONVENIOS)	Educación Pública	11	Fortalecimiento de la Calidad Educativa	S267			UNIVERSIDAD AERONAUTICA ENQUERETARO		

Entidad	Municipio	Tipo de Registro	Ciclo de Recurso	Tipo de Recurso	Descripción Ramo	Clave Ramo	Descripción Programa	Clave Programa	Programa Fondo Convenio	Específico	Dependencia Ejecutora	Rendimientos Financieros	Reintegro
Querétaro	Gobierno de la Entidad	Partida genérica	2019	FEDERALES (APORTACIONES, SUBSIDIOS Y CONVENIOS)	Educación Pública	11	Fortalecimiento de la Calidad Educativa	S267			UNIVERSIDAD AERONAUTICA ENQUERETARO		

Entidad	Municipio	Tipo de Registro	Ciclo de Recurso	Tipo de Recurso	Descripción Ramo	Clave Ramo	Descripción Programa	Clave Programa	Programa Fondo Convenio	Específico	Dependencia Ejecutora	Rendimientos Financieros	Reintegro
Querétaro	Gobierno de la Entidad	Partida genérica	2018	FEDERALES (APORTACIONES, SUBSIDIOS Y CONVENIOS)	Educación Pública	11	Programa para el Desarrollo Profesional Docente	S247			UNIVERSIDAD AERONAUTICA ENQUERETARO		

Tipo de Gasto	Partida	Aprobado	Modificado	Recaudado (Ministrado)	Comprometido	Devengado	Ejercido	Pagado	Contratos	Proyectos	Pagado SHCP	Pagado EF	ESTATUS	Observaciónes (Captura)
1 - Gasto corriente	335 - Servicios de investigación cientifica y desarrollo	6296984	196048.93	196048.93	0	0	0	0	Sin Contratos	Sin Proyectos	N/A	N/A	Validado	

Tipo de Gasto	Partida	Aprobado	Modificado	Recaudado (Ministrado)	Comprometido	Devengado	Ejercido	Pagado	Contratos	Proyectos	Pagado SHCP	Pagado EF	ESTATUS	Observaciónes (Captura)
1 - Gasto corriente	335 - Servicios de investigación cientifica y desarrollo	862185	862185	862185	57401	57401	57401	57401	Sin Contratos	Sin Proyectos	N/A	N/A	Validado	

Tipo de Gasto	Partida	Aprobado	Modificado	Recaudado (Ministrado)	Comprometido	Devengado	Ejercido	Pagado	Contratos	Proyectos	Pagado SHCP	Pagado EF	ESTATUS	Observaciónes (Captura)
1 - Gasto corriente	335 - Servicios de investigación cientifica y desarrollo	633036	271138.13	271138.13	141443.32	141443.32	141443.32	141443.32	Sin Contratos	Sin Proyectos	N/A	N/A	Validado	
2 - Gasto de Inversión	515 - Equipo de cómputo y de tecnologías de la información	0	353928.63	353928.63	353928.63	353928.63	353928.63	353928.63	Sin Contratos	Sin Proyectos	N/A	N/A	Validado	
2 - Gasto de Inversión	511 - Muebles de oficina y estantería	0	8000	8000	8000	8000	8000	8000	Sin Contratos	Sin Proyectos	N/A	N/A	Validado	

Tipo de Gasto	Partida	Aprobado	Modificado	Recaudado (Ministrado)	Comprometido	Devengado	Ejercido	Pagado	Contratos	Proyectos	Pagado SHCP	Pagado EF	ESTATUS	Observaciónes (Captura)
1 - Gasto corriente	121 - Honorarios asimilables a salarios	23876005	25273883.12	25273883.12	25273883.12	25273883.12	25273883.12	25273883.12	Sin Contratos	Sin Proyectos	N/A	N/A	Validado	
1 - Gasto corriente	214 - Materiales, útiles y equipos menores de tecnologías de la información y	25000	21408.28	21408.28	21408.28	21408.28	21408.28	21408.28	Sin Contratos	Sin Proyectos	N/A	N/A	Validado	
1 - Gasto corriente	246 - Material eléctrico y electrónico	82500	79820.2	79820.2	79820.2	79820.2	79820.2	79820.2	Sin Contratos	Sin Proyectos	N/A	N/A	Validado	
1 - Gasto corriente	255 - Materiales, accesorios y suministros de laboratorio	253000	204706.71	204706.71	204706.71	204706.71	204706.71	204706.71	Sin Contratos	Sin Proyectos	N/A	N/A	Validado	
1 - Gasto corriente	338 - Servicios de vigilancia	2500000	2290271.77	2290271.77	2290271.77	2290271.77	2290271.77	2290271.77	Sin Contratos	Sin Proyectos	N/A	N/A	Validado	
1 - Gasto corriente	371 - Pasajes aéreos	0	75316.68	75316.68	75316.68	75316.68	75316.68	75316.68	Sin Contratos	Sin Proyectos	N/A	N/A	Validado	
1 - Gasto corriente	382 - Gastos de orden social y cultural	115736	1015906.7	1015906.7	1015906.7	1015906.7	1015906.7	1015906.7	Sin Contratos	Sin Proyectos	N/A	N/A	Validado	
1 - Gasto corriente	218 - Materiales para el registro e identificación de bienes y personas	0	25964.79	25964.79	25964.79	25964.79	25964.79	25964.79	Sin Contratos	Sin Proyectos	N/A	N/A	Validado	
1 - Gasto corriente	352 - Instalación, reparación y mantenimiento de mobiliario y equipo de admir	0	1334	1334	1334	1334	1334	1334	Sin Contratos	Sin Proyectos	N/A	N/A	Validado	
1 - Gasto corriente	291 - Herramientas menores	100000	0	0	0	0	0	0	Sin Contratos	Sin Proyectos	N/A	N/A	Validado	
1 - Gasto corriente	351 - Conservación y mantenimiento menor de inmuebles	50000	722102.02	722102.02	722102.02	722102.02	722102.02	722102.02	Sin Contratos	Sin Proyectos	N/A	N/A	Validado	
1 - Gasto corriente	316 - Servicios de telecomunicaciones y satélites	40000	30076.24	30076.24	30076.24	30076.24	30076.24	30076.24	Sin Contratos	Sin Proyectos	N/A	N/A	Validado	
1 - Gasto corriente	333 - Servicios de consultoría administrativa, procesos, técnica y en tecnologí	0	999.99	999.99	999.99	999.99	999.99	999.99	Sin Contratos	Sin Proyectos	N/A	N/A	Validado	
1 - Gasto corriente	154 - Prestaciones contractuales	4112078	3916155.72	3916155.72	3916155.72	3916155.72	3916155.72	3916155.72	Sin Contratos	Sin Proyectos	N/A	N/A	Validado	
1 - Gasto corriente	323 - Arrendamiento de mobiliario y equipo de administración, educacional y	300000	243571.67	243571.67	243571.67	243571.67	243571.67	243571.67	Sin Contratos	Sin Proyectos	N/A	N/A	Validado	
1 - Gasto corriente	359 - Servicios de jardinería y fumigación	1000000	992548.58	992548.58	992548.58	992548.58	992548.58	992548.58	Sin Contratos	Sin Proyectos	N/A	N/A	Validado	
1 - Gasto corriente	217 - Materiales y útiles de enseñanza	115000	93464.35	93464.35	93464.35	93464.35	93464.35	93464.35	Sin Contratos	Sin Proyectos	N/A	N/A	Validado	
1 - Gasto corriente	314 - Telefonía tradicional	75000	28147.89	28147.89	28147.89	28147.89	28147.89	28147.89	Sin Contratos	Sin Proyectos	N/A	N/A	Validado	
1 - Gasto corriente	334 - Servicios de capacitación	722609	825492.08	825492.08	825492.08	825492.08	825492.08	825492.08	Sin Contratos	Sin Proyectos	N/A	N/A	Validado	
1 - Gasto corriente	344 - Seguros de responsabilidad patrimonial y fianzas	183678.35	183678.34	183678.34	183678.34	183678.34	183678.34	183678.34	Sin Contratos	Sin Proyectos	N/A	N/A	Validado	
1 - Gasto corriente	315 - Telefonía celular	61200	77176.99	77176.99	77176.99	77176.99	77176.99	77176.99	Sin Contratos	Sin Proyectos	N/A	N/A	Validado	
1 - Gasto corriente	253 - Medicinas y productos farmacéuticos	51800	15686.24	15686.24	15686.24	15686.24	15686.24	15686.24	Sin Contratos	Sin Proyectos	N/A	N/A	Validado	
1 - Gasto corriente	132 - Primas de vacaciones, dominical y gratificación de fin de año	8715257	7729491.66	7729491.66	7729491.66	7729491.66	7729491.66	7729491.66	Sin Contratos	Sin Proyectos	N/A	N/A	Validado	
1 - Gasto corriente	327 - Arrendamiento de activos intangibles	812500	862888.65	862888.65	862888.65	862888.65	862888.65	862888.65	Sin Contratos	Sin Proyectos	N/A	N/A	Validado	
1 - Gasto corriente	325 - Arrendamiento de equipo de transporte	800000	800000.01	800000.01	800000.01	800000.01	800000.01	800000.01	Sin Contratos	Sin Proyectos	N/A	N/A	Validado	
1 - Gasto corriente	345 - Seguro de bienes patrimoniales	541321.65	541321.65	541321.65	541321.65	541321.65	541321.65	541321.65	Sin Contratos	Sin Proyectos	N/A	N/A	Validado	
1 - Gasto corriente	398 - Impuesto sobre nóminas y otros que se deriven de una relación laboral	1227628	1485664	1485664	1485664	1485664	1485664	1485664	Sin Contratos	Sin Proyectos	N/A	N/A	Validado	
1 - Gasto corriente	355 - Reparación y mantenimiento de equipo de transporte	402521	544837.04	544837.04	544837.04	544837.04	544837.04	544837.04	Sin Contratos	Sin Proyectos	N/A	N/A	Validado	
1 - Gasto corriente	362 - Difusión por radio, televisión y otros medios de mensajes comerciales p	185000	117500	117500	117500	117500	117500	117500	Sin Contratos	Sin Proyectos	N/A	N/A	Validado	
1 - Gasto corriente	211 - Materiales, útiles y equipos menores de oficina	180000	73072.8	73072.8	73072.8	73072.8	73072.8	73072.8	Sin Contratos	Sin Proyectos	N/A	N/A	Validado	
1 - Gasto corriente	347 - Fletes y maniobras	94675	208845.6	208845.6	208845.6	208845.6	208845.6	208845.6	Sin Contratos	Sin Proyectos	N/A	N/A	Validado	
1 - Gasto corriente	336 - Servicios de apoyo administrativo, traducción, fotocopiado e impresión	450000	483538.49	483538.49	483538.49	483538.49	483538.49	483538.49	Sin Contratos	Sin Proyectos	N/A	N/A	Validado	
1 - Gasto corriente	331 - Servicios legales, de contabilidad, auditoría y relacionados	180000	214650	214650	214650	214650	214650	214650	Sin Contratos	Sin Proyectos	N/A	N/A	Validado	
1 - Gasto corriente	332 - Servicios de diseño, arquitectura, ingeniería y actividades relacionadas	0	1999.98	1999.98	1999.98	1999.98	1999.98	1999.98	Sin Contratos	Sin Proyectos	N/A	N/A	Validado	
1 - Gasto corriente	358 - Servicios de limpieza y manejo de desechos	2550000	2592022.57	2592022.57	2592022.57	2592022.57	2592022.57	2592022.57	Sin Contratos	Sin Proyectos	N/A	N/A	Validado	
2 - Gasto de Inversión	511 - Muebles de oficina y estantería	0	31320	31320	31320	31320	31320	31320	Sin Contratos	Sin Proyectos	N/A	N/A	Validado	
1 - Gasto corriente	221 - Productos alimenticios para personas	130000	231572.95	231572.95	231572.95	231572.95	231572.95	231572.95	Sin Contratos	Sin Proyectos	N/A	N/A	Validado	
1 - Gasto corriente	311 - Energía eléctrica	1350000	1345659.01	1345659.01	1345659.01	1345659.01	1345659.01	1345659.01	Sin Contratos	Sin Proyectos	N/A	N/A	Validado	
1 - Gasto corriente	293 - Refacciones y accesorios menores de mobiliario y equipo de administra	50000	51313.06	51313.06	51313.06	51313.06	51313.06	51313.06	Sin Contratos	Sin Proyectos	N/A	N/A	Validado	
1 - Gasto corriente	317 - Servicios de acceso de Internet, redes y procesamiento de información	125000	114250	114250	114250	114250	114250	114250	Sin Contratos	Sin Proyectos	N/A	N/A	Validado	
1 - Gasto corriente	442 - Becas y otras ayudas para programas de capacitación	300000	300000	300000	300000	300000	300000	300000	Sin Contratos	Sin Proyectos	N/A	N/A	Validado	
1 - Gasto corriente	357 - Instalación, reparación y mantenimiento de maquinaria, otros equipos y l	200000	257120	257120	257120	257120	257120	257120	Sin Contratos	Sin Proyectos	N/A	N/A	Validado	
1 - Gasto corriente	322 - Arrendamiento de edificios	0	105444	105444	105444	105444	105444	105444	Sin Contratos	Sin Proyectos	N/A	N/A	Validado	
1 - Gasto corriente	272 - Prendas de seguridad y protección personal	50000	0	0	0	0	0	0	Sin Contratos	Sin Proyectos	N/A	N/A	Validado	
1 - Gasto corriente	143 - Aportaciones al sistema para el retiro	651001	553332.06	553332.06	553332.06	553332.06	553332.06	553332.06	Sin Contratos	Sin Proyectos	N/A	N/A	Validado	
1 - Gasto corriente	271 - Vestuario y uniformes	75000	143547.26	143547.26	143547.26	143547.26	143547.26	143547.26	Sin Contratos	Sin Proyectos	N/A	N/A	Validado	
1 - Gasto corriente	399 - Otros servicios generales	0	445811.13	445811.13	445811.13	445811.13	445811.13	445811.13	Sin Contratos	Sin Proyectos	N/A	N/A	Validado	
1 - Gasto corriente	335 - Servicios de investigación cientifica y desarrollo	0	109580	109580	109580	109580	109580	109580	Sin Contratos	Sin Proyectos	N/A	N/A	Validado	
1 - Gasto corriente	261 - Combustibles, lubricantes y aditivos	1106000	1099998.13	1099998.13	1099998.13	1099998.13	1099998.13	1099998.13	Sin Contratos	Sin Proyectos	N/A	N/A	Validado	
1 - Gasto corriente	238 - Mercancías adquiridas para su comercialización	0	88986.08	88986.08	88986.08	88986.08	88986.08	88986.08	Sin Contratos	Sin Proyectos	N/A	N/A	Validado	
1 - Gasto corriente	141 - Aportaciones de seguridad social	3755954	3601663.2	3601663.2	3601663.2	3601663.2	3601663.2	3601663.2	Sin Contratos	Sin Proyectos	N/A	N/A	Validado	
1 - Gasto corriente	294 - Refacciones y accesorios menores de equipo de cómputo y tecnologías	54800	261012.22	261012.22	261012.22	261012.22	261012.22	261012.22	Sin Contratos	Sin Proyectos	N/A	N/A	Validado	

C.P. Mario Juárez Figueroa
Secretario de Administración y Finanzas
Rúbrica

Lic. Jesús García Martínez
Jefe de Departamento Contabilidad y Presupuesto
Rúbrica

UNIVERSIDAD AUTÓNOMA DE QUERÉTARO

UNIVERSIDAD AUTÓNOMA DE QUERÉTARO
EJERCICIO DEL GASTO
2DO TRIMESTRE 2020

Entidad	Municipio	Tipo de Registro	Ciclo de Recurso	Tipo de Recurso	Descripción Ramo	Clave Ramo	Descripción Programa	Clave Programa	Programa Fondo Convenio Específico	Dependencia Ejecutora	Rendimiento Financiero	Reintegro	Tipo de Gasto	Partida	Aprobado	Modificado	Reasignado (Ministrado)	Comprometido	Devengado	Ejercido	Pagado	Contratos	Proyectos	Pagado SHCP	Pagado EF	ESTATUS	Observaciones (Captura)
Querétaro	Gobierno de la Entidad	Partida genérica	2015	IONES, SUBS	Educación Pública	11	Programa para el Desarrollo Profesional Docente	5247	para el Desarrollo Profesiona	UNIVERSIDAD AUTONOMA DE QUERETARO 2T 2020			1 - Gasto corriente	ipo médico y de la	11 317.21	10821 16.3	1082116.3	1082116.3	1082116.3	1082116.3	1082116.3	Sin Contratación	Proyecto	N/A	N/A	Validado	
Querétaro	Gobierno de la Entidad	Partida genérica	2015	IONES, SUBS	Educación Pública	11	Programa para el Desarrollo Profesional Docente	5247	para el Desarrollo Profesiona	UNIVERSIDAD AUTONOMA DE QUERETARO 2T 2020			2 - Gasto de inversión	569 - Otros equipos	88348.8	82496.45	82496.45	82496.45	82496.45	82496.45	82496.45	Sin Contratación	Proyecto	N/A	N/A	Validado	
Querétaro	Gobierno de la Entidad	Partida genérica	2015	IONES, SUBS	Educación Pública	11	Programa para el Desarrollo Profesional Docente	5247	para el Desarrollo Profesiona	UNIVERSIDAD AUTONOMA DE QUERETARO 2T 2020			1 - Gasto corriente	ongresos y conven	317000	317000	317000	317000	317000	317000	317000	Sin Contratación	Proyecto	N/A	N/A	Validado	
Querétaro	Gobierno de la Entidad	Partida genérica	2015	IONES, SUBS	Educación Pública	11	Programa para el Desarrollo Profesional Docente	5247	para el Desarrollo Profesiona	UNIVERSIDAD AUTONOMA DE QUERETARO 2T 2020			1 - Gasto corriente	al impreso e inform	11 559.01	11559.01	11559.01	11559.01	11559.01	11559.01	11559.01	Sin Contratación	Proyecto	N/A	N/A	Validado	
Querétaro	Gobierno de la Entidad	Partida genérica	2015	IONES, SUBS	Educación Pública	11	Programa para el Desarrollo Profesional Docente	5247	para el Desarrollo Profesiona	UNIVERSIDAD AUTONOMA DE QUERETARO 2T 2020			1 - Gasto corriente	s de equipo de cóm	366.72	366.72	366.72	366.72	366.72	366.72	366.72	Sin Contratación	Proyecto	N/A	N/A	Validado	
Querétaro	Gobierno de la Entidad	Partida genérica	2015	IONES, SUBS	Educación Pública	11	Programa para el Desarrollo Profesional Docente	5247	para el Desarrollo Profesiona	UNIVERSIDAD AUTONOMA DE QUERETARO 2T 2020			1 - Gasto corriente	s actividades de c	24917.49	24917.49	24917.49	2491.749	2491.749	2491.749	2491.749	Sin Contratación	Proyecto	N/A	N/A	Validado	
Querétaro	Gobierno de la Entidad	Partida genérica	2015	IONES, SUBS	Educación Pública	11	Programa para el Desarrollo Profesional Docente	5247	para el Desarrollo Profesiona	UNIVERSIDAD AUTONOMA DE QUERETARO 2T 2020			1 - Gasto corriente	roductos químicos	2 517544.7	1801284.47	1801284.47	1801284.47	1801284.47	1801284.47	1801284.47	Sin Contratación	Proyecto	N/A	N/A	Validado	
Querétaro	Gobierno de la Entidad	Partida genérica	2015	IONES, SUBS	Educación Pública	11	Programa para el Desarrollo Profesional Docente	5247	para el Desarrollo Profesiona	UNIVERSIDAD AUTONOMA DE QUERETARO 2T 2020			1 - Gasto corriente	cios Financieros y	0	1403891.09	1403891.09	34666.7	34666.7	34666.7	34666.7	Sin Contratación	Proyecto	N/A	N/A	Validado	
Querétaro	Gobierno de la Entidad	Partida genérica	2015	IONES, SUBS	Educación Pública	11	Programa para el Desarrollo Profesional Docente	5247	para el Desarrollo Profesiona	UNIVERSIDAD AUTONOMA DE QUERETARO 2T 2020			2 - Gasto de inversión	auto y de tecnolog	3025443.37	2877604.07	2877604.07	2877604.07	2877604.07	2877604.07	2877604.07	Sin Contratación	Proyecto	N/A	N/A	Validado	
Querétaro	Gobierno de la Entidad	Partida genérica	2015	IONES, SUBS	Educación Pública	11	Programa para el Desarrollo Profesional Docente	5247	para el Desarrollo Profesiona	UNIVERSIDAD AUTONOMA DE QUERETARO 2T 2020			1 - Gasto corriente	tores de tecnologí	8514.4	8514.4	8514.4	851.44	851.44	851.44	851.44	Sin Contratación	Proyecto	N/A	N/A	Validado	
Querétaro	Gobierno de la Entidad	Partida genérica	2015	IONES, SUBS	Educación Pública	11	Programa para el Desarrollo Profesional Docente	5247	para el Desarrollo Profesiona	UNIVERSIDAD AUTONOMA DE QUERETARO 2T 2020			1 - Gasto corriente	ymantenimiento m	49803	49803	49803	4980.3	4980.3	4980.3	4980.3	Sin Contratación	Proyecto	N/A	N/A	Validado	
Querétaro	Gobierno de la Entidad	Partida genérica	2015	IONES, SUBS	Educación Pública	11	Programa para el Desarrollo Profesional Docente	5247	para el Desarrollo Profesiona	UNIVERSIDAD AUTONOMA DE QUERETARO 2T 2020			1 - Gasto corriente	os de orden social	2 3000	23000	23000	23000	23000	23000	23000	Sin Contratación	Proyecto	N/A	N/A	Validado	
Querétaro	Gobierno de la Entidad	Partida genérica	2015	IONES, SUBS	Educación Pública	11	Programa para el Desarrollo Profesional Docente	5247	para el Desarrollo Profesiona	UNIVERSIDAD AUTONOMA DE QUERETARO 2T 2020			2 - Gasto de inversión	rísticos, culturales	59385.46	22896.21	22896.21	22896.21	22896.21	2289621	2289621	Sin Contratación	Proyecto	N/A	N/A	Validado	
Querétaro	Gobierno de la Entidad	Partida genérica	2015	IONES, SUBS	Educación Pública	11	Programa para el Desarrollo Profesional Docente	5247	para el Desarrollo Profesiona	UNIVERSIDAD AUTONOMA DE QUERETARO 2T 2020			1 - Gasto corriente	tivo y productos de	461.47	461.47	461.47	46.147	461.47	461.47	461.47	Sin Contratación	Proyecto	N/A	N/A	Validado	
Querétaro	Gobierno de la Entidad	Partida genérica	2015	IONES, SUBS	Educación Pública	11	Programa para el Desarrollo Profesional Docente	5247	para el Desarrollo Profesiona	UNIVERSIDAD AUTONOMA DE QUERETARO 2T 2020			1 - Gasto corriente	rvicios de traslado	476000	0	0	0	0	0	0	Sin Contratación	Proyecto	N/A	N/A	Validado	
Querétaro	Gobierno de la Entidad	Partida genérica	2015	IONES, SUBS	Educación Pública	11	Programa para el Desarrollo Profesional Docente	5247	para el Desarrollo Profesiona	UNIVERSIDAD AUTONOMA DE QUERETARO 2T 2020			1 - Gasto corriente	ayudas para progra	2843892.76	0	0	0	0	0	0	Sin Contratación	Proyecto	N/A	N/A	Validado	
Querétaro	Gobierno de la Entidad	Partida genérica	2015	IONES, SUBS	Educación Pública	11	Programa para el Desarrollo Profesional Docente	5247	para el Desarrollo Profesiona	UNIVERSIDAD AUTONOMA DE QUERETARO 2T 2020			1 - Gasto corriente	pos y aparatos aud	315656.07	315656.07	315656.07	315656.07	315656.07	315656.07	315656.07	Sin Contratación	Proyecto	N/A	N/A	Validado	
Querétaro	Gobierno de la Entidad	Partida genérica	2015	IONES, SUBS	Educación Pública	11	Programa para el Desarrollo Profesional Docente	5247	para el Desarrollo Profesiona	UNIVERSIDAD AUTONOMA DE QUERETARO 2T 2020			1 - Gasto corriente	sesorios y suminis	1 020.8	1020.8	1020.8	102.08	102.08	102.08	102.08	Sin Contratación	Proyecto	N/A	N/A	Validado	
Querétaro	Gobierno de la Entidad	Partida genérica	2015	IONES, SUBS	Educación Pública	11	Programa para el Desarrollo Profesional Docente	5247	para el Desarrollo Profesiona	UNIVERSIDAD AUTONOMA DE QUERETARO 2T 2020			2 - Gasto de inversión	591 - Software	3000	2670.22	2670.22	2670.22	2670.22	2670.22	2670.22	Sin Contratación	Proyecto	N/A	N/A	Validado	
Querétaro	Gobierno de la Entidad	Partida genérica	2015	IONES, SUBS	Educación Pública	11	Programa para el Desarrollo Profesional Docente	5247	para el Desarrollo Profesiona	UNIVERSIDAD AUTONOMA DE QUERETARO 2T 2020			1 - Gasto corriente	ulsitles de impres	5000	5000	5000	5000	5000	5000	5000	Sin Contratación	Proyecto	N/A	N/A	Validado	
Querétaro	Gobierno de la Entidad	Partida genérica	2015	IONES, SUBS	Educación Pública	11	Programa para el Desarrollo Profesional Docente	5247	para el Desarrollo Profesiona	UNIVERSIDAD AUTONOMA DE QUERETARO 2T 2020			1 - Gasto corriente	de contabilidad, a	106275	106275	106275	106275	106275	106275	106275	Sin Contratación	Proyecto	N/A	N/A	Validado	
Querétaro	Gobierno de la Entidad	Partida genérica	2015	IONES, SUBS	Educación Pública	11	Programa para el Desarrollo Profesional Docente	5247	para el Desarrollo Profesiona	UNIVERSIDAD AUTONOMA DE QUERETARO 2T 2020			1 - Gasto corriente	ticos y de laborato	640.9	640.9	640.9	640.9	640.9	640.9	640.9	Sin Contratación	Proyecto	N/A	N/A	Validado	
Querétaro	Gobierno de la Entidad	Partida genérica	2015	IONES, SUBS	Educación Pública	11	Programa para el Desarrollo Profesional Docente	5247	para el Desarrollo Profesiona	UNIVERSIDAD AUTONOMA DE QUERETARO 2T 2020			1 - Gasto corriente	miento de equipo a	40000	40000	40000	40000	40000	40000	40000	Sin Contratación	Proyecto	N/A	N/A	Validado	
Querétaro	Gobierno de la Entidad	Partida genérica	2015	IONES, SUBS	Educación Pública	11	Programa para el Desarrollo Profesional Docente	5247	para el Desarrollo Profesiona	UNIVERSIDAD AUTONOMA DE QUERETARO 2T 2020			2 - Gasto de inversión	ientas y máquinas	5 0000	45917.65	45917.65	4591 7.65	4591 7.65	4591 7.65	4591 7.65	Sin Contratación	Proyecto	N/A	N/A	Validado	
Querétaro	Gobierno de la Entidad	Partida genérica	2015	IONES, SUBS	Educación Pública	11	Programa para el Desarrollo Profesional Docente	5247	para el Desarrollo Profesiona	UNIVERSIDAD AUTONOMA DE QUERETARO 2T 2020			1 - Gasto corriente	5 - Viáticos en el p	834600	834600	834600	834600	834600	834600	834600	Sin Contratación	Proyecto	N/A	N/A	Validado	
Querétaro	Gobierno de la Entidad	Partida genérica	2015	IONES, SUBS	Educación Pública	11	Programa para el Desarrollo Profesional Docente	5247	para el Desarrollo Profesiona	UNIVERSIDAD AUTONOMA DE QUERETARO 2T 2020			2 - Gasto de inversión	ntoy equipo educa	1079	1079	1079	1079	1079	1079	1079	Sin Contratación	Proyecto	N/A	N/A	Validado	
Querétaro	Gobierno de la Entidad	Partida genérica	2015	IONES, SUBS	Educación Pública	11	Programa para el Desarrollo Profesional Docente	5247	para el Desarrollo Profesiona	UNIVERSIDAD AUTONOMA DE QUERETARO 2T 2020			1 - Gasto corriente	ulsitles y equipo m	554332.07	546900.1	546900.1	5469 00.1	546900.1	5469 00.1	5469 00.1	Sin Contratación	Proyecto	N/A	N/A	Validado	
Querétaro	Gobierno de la Entidad	Partida genérica	2015	IONES, SUBS	Educación Pública	11	Programa para el Desarrollo Profesional Docente	5247	para el Desarrollo Profesiona	UNIVERSIDAD AUTONOMA DE QUERETARO 2T 2020			2 - Gasto de inversión	ebles de oficina y e	258550.36	247586.17	247586.17	247586.17	247586.17	247586.17	247586.17	Sin Contratación	Proyecto	N/A	N/A	Validado	
Querétaro	Gobierno de la Entidad	Partida genérica	2016	IONES, SUBS	Educación Pública	33	Mir Infraestructura Educativa Media Superior y Superi	1008	ndode Aportaciones Múltiple	DAD AUTÓNOMA DE QUERÉTARO REIMFAM NS 2016			2 - Gasto de inversión	dores de ingeniería	496643.95	57 4314.6	0	529288.71	525088.7	525088.7	525088.7	Sin Contratación	Proyecto	N/A	N/A	Validado	
Querétaro	Gobierno de la Entidad	Partida genérica	2016	IONES, SUBS	Educación Pública	33	Mir Infraestructura Educativa Media Superior y Superi	1008	ndode Aportaciones Múltiple	GIDAD AUTÓNOMA DE QUERÉTARO REIMFAM NS 2016			2 - Gasto de inversión	dores de ingeniería	1822797.95	316019.36	0	2127298.31	2127298.3	2036318.8	2036318.8	Sin Contratación	Proyecto	N/A	N/A	Validado	
Querétaro	Gobierno de la Entidad	Partida genérica	2016	IONES, SUBS	Educación Pública	33	Mir Infraestructura Educativa Media Superior y Superi	1008	ndode Aportaciones Múltiple	DAD AUTONOMA DE QUERÉTARO REIMFAMS 2016 D			2 - Gasto de inversión	dores de ingeniería	1822797.95	2140291.49	0	2127298.3	2034531.9	2034531.9	2034531.9	Sin Contratación	Proyecto	N/A	N/A	Validado	
Querétaro	Gobierno de la Entidad	Partida genérica	2016	IONES, SUBS	Educación Pública	33	Mir Infraestructura Educativa Media Superior y Superi	1008	ndode Aportaciones Múltiple	DAD AUTÓNOMA DE QUERÉTARO REIMFAMS 2016			2 - Gasto de inversión	dores de ingeniería	496643.95	55 7212.4	0	5250 88.7	525088.7	525088.7	525088.7	Sin Contratación	Proyecto	N/A	N/A	Validado	
Querétaro	Gobierno de la Entidad	Partida genérica	2016	IONES, SUBS	Educación Pública	11	Programa para el Desarrollo Profesional Docente	5247	para el Desarrollo Profesiona	UNIVERSIDAD AUTONOMA DE QUERETARO 2T 2020			1 - Gasto corriente	erial eléctrico y el	41 806.76	41806.76	41806.76	41806.76	41806.76	41806.76	41806.76	Sin Contratación	Proyecto	N/A	N/A	Validado	
Querétaro	Gobierno de la Entidad	Partida genérica	2016	IONES, SUBS	Educación Pública	11	Programa para el Desarrollo Profesional Docente	5247	para el Desarrollo Profesiona	UNIVERSIDAD AUTONOMA DE QUERETARO 2T 2020			1 - Gasto corriente	tivo y productos de	1830	1830	1830	1830	1830	1830	1830	Sin Contratación	Proyecto	N/A	N/A	Validado	
Querétaro	Gobierno de la Entidad	Partida genérica	2016	IONES, SUBS	Educación Pública	11	Programa para el Desarrollo Profesional Docente	5247	para el Desarrollo Profesiona	UNIVERSIDAD AUTONOMA DE QUERETARO 2T 2020			1 - Gasto corriente	371 - Pasajes aéreos	35541	35541	35541	3554.1	3554.1	3554.1	3554.1	Sin Contratación	Proyecto	N/A	N/A	Validado	
Querétaro	Gobierno de la Entidad	Partida genérica	2016	IONES, SUBS	Educación Pública	11	Programa para el Desarrollo Profesional Docente	5247	para el Desarrollo Profesiona	UNIVERSIDAD AUTONOMA DE QUERETARO 2T 2020			2 - Gasto de inversión	ipo médico y de la	2154666.86	2154666.86	2154666.86	21546 66.86	21546 66.86	21546 66.86	21546 66.86	Sin Contratación	Proyecto	N/A	N/A	Validado	
Querétaro	Gobierno de la Entidad	Partida genérica	2016	IONES, SUBS	Educación Pública	11	Programa para el Desarrollo Profesional Docente	5247	para el Desarrollo Profesiona	UNIVERSIDAD AUTONOMA DE QUERETARO 2T 2020			1 - Gasto corriente	y accesorios menó	2513.24	2513.24	2513.24	2513.24	2513.24	2513.24	2513.24	Sin Contratación	Proyecto	N/A	N/A	Validado	
Querétaro	Gobierno de la Entidad	Partida genérica	2016	IONES, SUBS	Educación Pública	11	Programa para el Desarrollo Profesional Docente	5247	para el Desarrollo Profesiona	UNIVERSIDAD AUTONOMA DE QUERETARO 2T 2020			2 - Gasto de inversión	auto y de tecnolog	2993508.73	2993508.73	2993508.73	24667 76.34	24667 76.34	24667 76.34	24667 76.34	Sin Contratación	Proyecto	N/A	N/A	Validado	
Querétaro	Gobierno de la Entidad	Partida genérica	2016	IONES, SUBS	Educación Pública	11	Programa para el Desarrollo Profesional Docente	5247	para el Desarrollo Profesiona	UNIVERSIDAD AUTONOMA DE QUERETARO 2T 2020			1 - Gasto corriente	os de jardinería y	70000	70000	70000	70000	70000	70000	70000	Sin Contratación	Proyecto	N/A	N/A	Validado	
Querétaro	Gobierno de la Entidad	Partida genérica	2016	IONES, SUBS	Educación Pública	11	Programa para el Desarrollo Profesional Docente	5247	para el Desarrollo Profesiona	UNIVERSIDAD AUTONOMA DE QUERETARO 2T 2020			1 - Gasto corriente	ulsitles y equipo m	556029.12	556029.12	556029.12	556029.12	556029.12	556029.12	556029.12	Sin Contratación	Proyecto	N/A	N/A	Validado	
Querétaro	Gobierno de la Entidad	Partida genérica	2016	IONES, SUBS	Educación Pública	11	Programa para el Desarrollo Profesional Docente	5247	para el Desarrollo Profesiona	UNIVERSIDAD AUTONOMA DE QUERETARO 2T 2020			1 - Gasto corriente	5 - Viáticos en el p	1055786	1055786	1055786	1055786	1055786	1055786	1055786	Sin Contratación	Proyecto	N/A	N/A	Validado	
Querétaro	Gobierno de la Entidad	Partida genérica	2016	IONES, SUBS	Educación Pública	11	Programa para el Desarrollo Profesional Docente	5247	para el Desarrollo Profesiona	UNIVERSIDAD AUTONOMA DE QUERETARO 2T 2020			1 - Gasto corriente	rículos y útiles dive	28999.5	28999.5	28999.5	28999.5	28999.5	28999.5	28999.5	Sin Contratación	Proyecto	N/A	N/A	Validado	
Querétaro	Gobierno de la Entidad	Partida genérica	2016	IONES, SUBS	Educación Pública	11	Programa para el Desarrollo Profesional Docente	5247	para el Desarrollo Profesiona	UNIVERSIDAD AUTONOMA DE QUERETARO 2T 2020			1 - Gasto corriente	ificas, hules, plást	5150	5150	5150	5150	5150	5150	5150	Sin Contratación	Proyecto	N/A	N/A	Validado	
Querétaro	Gobierno de la Entidad	Partida genérica	2016	IONES, SUBS	Educación Pública	11	Programa para el Desarrollo Profesional Docente	5247	para el Desarrollo Profesiona	UNIVERSIDAD AUTONOMA DE QUERETARO 2T 2020			1 - Gasto corriente	ymantenimiento m	268840	268840	268840	268840	268840	268840	268840	Sin Contratación	Proyecto	N/A	N/A	Validado	
Querétaro	Gobierno de la Entidad	Partida genérica	2016	IONES, SUBS	Educación Pública	11	Programa para el Desarrollo Profesional Docente	5247	para el Desarrollo Profesiona	UNIVERSIDAD AUTONOMA DE QUERETARO 2T 2020			1 - Gasto corriente	roductos químicos	12 74441	1274441	1274441	12744 41	12744 41	12744 41	12744 41	Sin Contratación	Proyecto	N/A	N/A	Validado	
Querétaro	Gobierno de la Entidad	Partida genérica	2016	IONES, SUBS	Educación Pública	11	Programa para el Desarrollo Profesional Docente	5247	para el Desarrollo Profesiona	UNIVERSIDAD AUTONOMA DE QUERETARO 2T 2020			1 - Gasto corriente	tros servicios gen	21751.61	21751.61	21751.61	2175 1.61	2175 1.61	2175 1.61	2175 1.61	Sin Contratación	Proyecto	N/A	N/A	Validado	
Querétaro	Gobierno de la Entidad	Partida genérica	2016	IONES, SUBS	Educación Pública	11	Programa para el Desarrollo Profesional Docente	5247	para el Desarrollo Profesiona	UNIVERSIDAD AUTONOMA DE QUERETARO 2T 2020			2 - Gasto de inversión	tras fotográficas y	57996.52	57996.52	57996.52	5799 6.52	5799 6.52	5799 6.52	5799 6.52	Sin Contratación	Proyecto	N/A	N/A	Validado	
Querétaro	Gobierno de la Entidad	Partida genérica	2016	IONES, SUBS	Educación Pública	11	Programa para el Desarrollo Profesional Docente	5247	para el Desarrollo Profesiona	UNIVERSIDAD AUTONOMA DE QUERETARO 2T 2020			1 - Gasto corriente	ongresos y conven	20000	20000	20000	20000	20000	20000	20000	Sin Contratación	Proyecto	N/A	N/A	Validado	
Querétaro	Gobierno de la Entidad	Partida genérica	2016	IONES, SUBS	Educación Pública	11	Programa para el Desarrollo Profesional Docente	5247	para el Desarrollo Profesiona	UNIVERSIDAD AUTONOMA DE QUERETARO 2T 2020			2 - Gasto de inversión	591 - Software	7000	7000	7000	0	0	0	0	Sin Contratación	Proyecto	N/A	N/A	Validado	
Querétaro	Gobierno de la Entidad	Partida genérica	2016	IONES, SUBS	Educación Pública	11	Programa para el Desarrollo Profesional Docente	5247	para el Desarrollo Profesiona	UNIVERSIDAD AUTONOMA DE QUERETARO 2T 2020			1 - Gasto corriente	s de equipo de cóm	2370	2370	2370	2370	2370	2370	2370	Sin Contratación	Proyecto	N/A	N/A	Validado	
Querétaro	Gobierno de la Entidad	Partida genérica	2016	IONES, SUBS	Educación Pública	11	Programa para el Desarrollo Profesional Docente	5247	para el Desarrollo Profesiona	UNIVERSIDAD AUTONOMA DE QUERETARO 2T 2020			1 - Gasto corriente	sesorios y suminis	75144.51	75144.51	75144.51	7514 4.51	7514 4.51	7514 4.51	7514 4.51	Sin Contratación	Proyecto	N/A	N/A	Validado	
Querétaro	Gobierno de la Entidad	Partida genérica	2016	IONES, SUBS	Educación Pública	11	Programa para el Desarrollo Profesional Docente	5247	para el Desarrollo Profesiona	UNIVERSIDAD AUTONOMA DE QUERETARO 2T 2020			1 - Gasto corriente	pos y aparatos aud	111402.15	111402.15	111402.15	11140 2.15	11140 2.15	11140 2.15	11140 2.15	Sin Contratación	Proyecto	N/A	N/A	Validado	
Querétaro	Gobierno de la Entidad	Partida genérica	2016	IONES, SUBS	Educación Pública	11	Programa para el Desarrollo Profesional Docente	5247	para el Desarrollo Profesiona	UNIVERSIDAD AUTONOMA DE QUERETARO 2T 2020			1 - Gasto corriente	dera y productos de	1058	1058	1058	1058	1058	1058	1058	Sin Contratación	Proyecto	N/A	N/A	Validado	
Querétaro	Gobierno de la Entidad	Partida genérica	2016	IONES, SUBS	Educación Pública	11	Programa para el Desarrollo Profesional Docente	5247	para el Desarrollo Profesiona	UNIVERSIDAD AUTONOMA DE QUERETARO 2T 2020			1 - Gasto corriente	ustibles, lubricante	7200	7200	7200	7200	7200	7200	7200	Sin Contratación	Proyecto	N/A	N/A	Validado	
Querétaro	Gobierno de la Entidad	Partida genérica	2016	IONES, SUBS	Educación Pública	11	Programa para el Desarrollo Profesional Docente	5247	para el Desarrollo Profesiona	UNIVERSIDAD AUTONOMA DE QUERETARO 2T 2020			1 - Gasto corriente	cios Financieros y	0	829441.55	829441.55	144610.38	144610.38	144610.38	144610.38	Sin Contratación	Proyecto	N/A	N/A	Validado	
Querétaro	Gobierno de la Entidad	Partida genérica	2016	IONES, SUBS	Educación Pública	11	Programa para el Desarrollo Profesional Docente	5247	para el Desarrollo Profesiona	UNIVERSIDAD AUTONOMA DE QUERETARO 2T 2020			2 - Gasto de inversión	ebles de oficina y e	416951	416951	416951	416951	416951	416951	416951	Sin Contratación	Proyecto	N/A	N/A	Validado	
Querétaro	Gobierno de la Entidad	Partida genérica	2016	IONES, SUBS	Educación Pública	11	Programa para el Desarrollo Profesional Docente	5247	para el Desarrollo Profesiona	UNIVERSIDAD AUTONOMA DE QUERETARO 2T 2020			1 - Gasto corriente	ayudas para progra	5794861.18	5794861.18	5794861.18	5794861.18	5794861.18	5794861.18	5794861.18	Sin Contratación	Proyecto	N/A	N/A	Validado	
Querétaro	Gobierno de la Entidad	Partida genérica	2017	IONES, SUBS	Educación Pública	33	Mir Infraestructura Educativa Media Superior y Superi	1008	ndode Aportaciones Múltiple	DAD AUTÓNOMA DE QUERÉTARO REIMFAMS 2017 D			2 - Gasto de inversión	dores de ingeniería	197425.77	21 1303.1	211303.1	209655.89	209655.89	209655.89	209655.89	Sin Contratación	Proyecto	N/A	N/A	Validado	
Querétaro	Gobierno de la Entidad	Partida genérica	2017	IONES, SUBS	Educación Pública	33	Mir Infraestructura Educativa Media Superior y Superi	1008	ndode Aportaciones Múltiple	GIDAD AUTÓNOMA DE QUERÉTARO REIMFAM 2017			2 - Gasto de inversión	dores de ingeniería	6345664.53	6944133.58	6944133.58	6944113.58	6927477.05	6927477.05	6927477.05	Sin Contratación	Proyecto	N/A	N/A	Validado	
Querétaro	Gobierno de la Entidad	Partida genérica	2017	IONES, SUBS	Educación Pública	33	Mir Infraestructura Educativa Media Superior y Superi	1008	ndode Aportaciones Múltiple	DAD AUTONOMA DE QUERÉTARO REIMFAMS 2017 D			2 - Gasto de inversión	dores de ingeniería	6345664.53	6944034.05	6944034.05	6927477.05	6927477.05	6927477.05	6927477.05	Sin Contratación	Proyecto	N/A	N/A	Validado	
Querétaro	Gobierno de la Entidad	Partida genérica	2017	IONES, SUBS	Educación Pública	33	Mir Infraestructura Educativa Media Superior y Superi	1008	ndode Aportaciones Múltiple	DAD AUTÓNOMA DE QUERÉTARO REIMFAMS 2017			2 - Gasto de inversión	dores de ingeniería	197425.77	211341.28	211341.28	209655.89	209655.89	209655.89	209655.89	Sin Contratación	Proyecto	N/A	N/A	Validado	
Querétaro	Gobierno de la Entidad	Partida genérica	2017	IONES, SUBS	Educación Pública	11	Programa para la Inclusión y la Equidad Educativa	5244	na de Inclusión y Equidad Ed	UNIVERSIDAD AUTONOMA DE QUERETARO 2T 2020			1 - Gasto corriente	y accesorios y sum	8440	8440	8440	8440	8440	8440	8440	Sin Contratación	Proyecto	N/A	N/A	Validado	
Querétaro	Gobierno de la Entidad	Partida genérica	2017	IONES, SUBS	Educación Pública	11	Programa para la Inclusión y la Equidad Educativa	5244	na de Inclusión y Equidad Ed	UNIVERSIDAD AUTONOMA DE QUERETARO 2T 2020			1 - Gasto corriente	ulsitles y equipo m	136476.08	128917.76	128917.76	126937.48	126937.48	126937.48	126937.48	Sin Contratación	Proyecto	N/A	N/A	Validado	
Querétaro	Gobierno de la Entidad	Partida genérica	2017	IONES, SUBS	Educación Pública	11	Programa para la Inclusión y la Equidad Educativa	5244	na de Inclusión y Equidad Ed	UNIVERSIDAD AUTONOMA DE QUERETARO 2T 2020			1 - Gasto corriente	inistrativo, traduct	105373.92	83014.14	83014.14	8301 4.14	8301 4.14	8301 4.14	8301 4.14	Sin Contratación	Proyecto	N/A	N/A	Validado	
Querétaro	Gobierno de la Entidad	Partida genérica	2017	IONES, SUBS	Educación Pública	11	Programa para la Inclusión y la Equidad Educativa	5244	na de Inclusión y Equidad Ed	UNIVERSIDAD AUTONOMA DE QUERETARO 2T 2020			1 - Gasto corriente	s de equipo de cóm	6498.9	6498.9	6498.9	649.89	649.89	649.89	649.89	Sin Contratación	Proyecto	N/A	N/A	Validado	
Querétaro	Gobierno de la Entidad	Partida genérica	2017	IONES, SUBS	Educación Pública	11	Programa para la Inclusión y la Equidad Educativa	5244	na de Inclusión y Equidad Ed	UNIVERSIDAD AUTONOMA DE QUERETARO 2T 2020			1 - Gasto corriente	5 - Viáticos en el p	5600	4600	4600	4600	4600	4600	4600	Sin Contratación	Proyecto	N/A	N/A	Validado	
Querétaro	Gobierno de la Entidad	Partida genérica	2017	IONES, SUBS	Educación Pública	11	Programa para la Inclusión y la Equidad Educativa	5244	na de Inclusión y Equidad Ed	UNIVERSIDAD AUTONOMA DE QUERETARO 2T 2020			1 - Gasto corriente	investigación cien	2 5000	0	0	0	0	0	0	Sin Contratación	Proyecto	N/A	N/A	Validado	
Querétaro	Gobierno de la Entidad	Partida genérica	2017	IONES, SUBS	Educación Pública	11	Programa para la Inclusión y la Equidad Educativa	5244	na de Inclusión y Equidad Ed	UNIVERSIDAD AUTONOMA DE QUERETARO 2T 2020			1 - Gasto corriente	ionales, científicos	20561.1	18560	18560	1856 0	1856 0	1856 0	1856 0	Sin Contratación	Proyecto	N/A	N/A	Validado	
Querétaro	Gobierno de la Entidad	Partida genérica	2017	IONES, SUBS	Educación Pública	11	Programa para la Inclusión y la Equidad Educativa	5244	na de Inclusión y Equidad Ed	UNIVERSIDAD AUTONOMA DE QUERETARO 2T 2020			1 - Gasto corriente	Servicios de capaci	12500	12500	12500	12500	12500	12500	12500	Sin Contratación	Proyecto	N/A	N/A	Validado	
Querétaro	Gobierno de la Entidad	Partida genérica	2017	IONES, SUBS	Educación Pública	11	Programa para la Inclusión y la Equidad Educativa	5244	na de Inclusión y Equidad Ed	UNIVERSIDAD AUTONOMA DE QUERETARO 2T 2020			1 - Gasto corriente	2 - Pasajes terrestr	7400	7400	7400	7400	7400	7400	7400	Sin Contratación	Proyecto	N/A	N/A	Validado	
Querétaro	Gobierno de la Entidad	Partida genérica	2017	IONES, SUBS	Educación Pública	11	Programa para la Inclusión y la Equidad Educativa	5244	na de Inclusión y Equidad Ed	UNIVERSIDAD AUTONOMA DE QUERETARO 2T 2020			1 - Gasto corriente	ymantenimiento m	15 20350

| | | |

Querétaro	Gobierno de la Entidad	Partida genérica	2020	IONES, SUB	Educación Pública	11	Programa para el Desarrollo Profesional Docente	S247	para el Desarrollo Profesiona	UNIVERSIDAD AUTONOMA DE QUERETARO 2T 2020		1- Gasto corriente	cios financieros y	0	13348.09	13348.09	3111.64	31.11.64	3111.64	3111.64	Sin Contratos	Sin Proyectos	N/A	N/A	Validado	EL RECURSO TIENE ORIGEN DE UN FONDO REVOLVENTE PRODEP 2015 EL CUAL SE SOLICITO MEDIANTE LOS OFICIOS SPGI/034/2020, SPGI/100/2020, SPGI/086/2020 Y SPGI/045/2020, SPGI/109/2020 LOS CUALES SE REGRESARAN A DICHA CUENTA REVOLVENTE EN CUANTO EL RECURSO 2020 SE ASIGNE PARA RECUPERARLO EL IMPORTE DE DICHA CUENTA REVOLVENTE
Querétaro	Gobierno de la Entidad	Partida genérica	2020	IONES, SUB	Educación Pública	11	Programa para el Desarrollo Profesional Docente	S247	para el Desarrollo Profesiona	UNIVERSIDAD AUTONOMA DE QUERETARO 2T 2020		1- Gasto corriente	yudas para progra	0	980000	980000	416000	416000	416000	416000	Sin Contratos	Sin Proyectos	N/A	N/A	Validado	EL RECURSO TIENE ORIGEN DE UN FONDO REVOLVENTE PRODEP 2015 EL CUAL SE SOLICITO MEDIANTE LOS OFICIOS SPGI/034/2020, SPGI/100/2020, SPGI/086/2020 Y SPGI/045/2020, SPGI/109/2020 LOS CUALES SE REGRESARAN A DICHA CUENTA REVOLVENTE EN CUANTO EL RECURSO 2020 SE ASIGNE PARA RECUPERARLO EL IMPORTE DE DICHA CUENTA REVOLVENTE
Querétaro	Gobierno de la Entidad	Partida genérica	2020	IONES, SUB	Educación Pública	11	Programa para el Desarrollo Profesional Docente	S247	para el Desarrollo Profesiona	UNIVERSIDAD AUTONOMA DE QUERETARO 2T 2020		1- Gasto corriente	5- Viáticos en el pa	0	60000	60000	10100.16	10100.16	10100.16	10100.16	Sin Contratos	Sin Proyectos	N/A	N/A	Validado	
Querétaro	Gobierno de la Entidad	Partida genérica	2020	IONES, SUB	Educación Pública	11	subsidios para organismos descentralizados estatale	U006	a organismos descentralizad	UNIVERSIDAD AUTONOMA DE QUERETARO 2T 2020	U0	1- Gasto corriente	Gastos de represent	15185.66	111992	111992	7507.52	7507.52	7507.52	7507.52	Sin Contratos	Sin Proyectos	N/A	N/A	Validado	
Querétaro	Gobierno de la Entidad	Partida genérica	2020	IONES, SUB	Educación Pública	11	subsidios para organismos descentralizados estatale	U006	a organismos descentralizad	UNIVERSIDAD AUTONOMA DE QUERETARO 2T 2020	U0	1- Gasto corriente	rias y productos fa	26292.34	278317.27	278317.27	94162.09	94162.09	94162.09	94162.1	Sin Contratos	Sin Proyectos	N/A	N/A	Validado	
Querétaro	Gobierno de la Entidad	Partida genérica	2020	IONES, SUB	Educación Pública	11	subsidios para organismos descentralizados estatale	U006	a organismos descentralizad	UNIVERSIDAD AUTONOMA DE QUERETARO 2T 2020	U0	1- Gasto corriente	s metálicos para la	89303.13	0	0	0	0	0	0	Sin Contratos	Sin Proyectos	N/A	N/A	Validado	
Querétaro	Gobierno de la Entidad	Partida genérica	2020	IONES, SUB	Educación Pública	11	subsidios para organismos descentralizados estatale	U006	a organismos descentralizad	UNIVERSIDAD AUTONOMA DE QUERETARO 2T 2020	U0	1- Gasto corriente	ios de jardinería y	37354332.68	7889841.04	7889841.04	3188138.05	3188138.05	3188138.05	3188138.05	Sin Contratos	Sin Proyectos	N/A	N/A	Validado	
Querétaro	Gobierno de la Entidad	Partida genérica	2020	IONES, SUB	Educación Pública	11	subsidios para organismos descentralizados estatale	U006	a organismos descentralizad	UNIVERSIDAD AUTONOMA DE QUERETARO 2T 2020	U0	1- Gasto corriente	dería y productos d	2281210.84	0	0	0	0	0	0	Sin Contratos	Sin Proyectos	N/A	N/A	Validado	
Querétaro	Gobierno de la Entidad	Partida genérica	2020	IONES, SUB	Educación Pública	11	subsidios para organismos descentralizados estatale	U006	a organismos descentralizad	UNIVERSIDAD AUTONOMA DE QUERETARO 2T 2020	U0	1- Gasto corriente	hores de tecnología	51805032.3	5181599.63	5181599.63	1558765.18	1558765.18	1558765.18	1465449.52	Sin Contratos	Sin Proyectos	N/A	N/A	Validado	
Querétaro	Gobierno de la Entidad	Partida genérica	2020	IONES, SUB	Educación Pública	11	subsidios para organismos descentralizados estatale	U006	a organismos descentralizad	UNIVERSIDAD AUTONOMA DE QUERETARO 2T 2020	U0	1- Gasto corriente	31.2- Gas	519823.86	33487.32	33487.32	16500.27	16502.27	16527.27	16527.27	Sin Contratos	Sin Proyectos	N/A	N/A	Validado	
Querétaro	Gobierno de la Entidad	Partida genérica	2020	IONES, SUB	Educación Pública	11	subsidios para organismos descentralizados estatale	U006	a organismos descentralizad	UNIVERSIDAD AUTONOMA DE QUERETARO 2T 2020	U0	1- Gasto corriente	nternet, redes y pr	42925.68	42925.68	42925.68	0	0	0	0	Sin Contratos	Sin Proyectos	N/A	N/A	Validado	
Querétaro	Gobierno de la Entidad	Partida genérica	2020	IONES, SUB	Educación Pública	11	subsidios para organismos descentralizados estatale	U006	a organismos descentralizad	UNIVERSIDAD AUTONOMA DE QUERETARO 2T 2020	U0	1- Gasto corriente	gastos por respons	98427.12	3027.12	3027.12	0	0	0	0	Sin Contratos	Sin Proyectos	N/A	N/A	Validado	
Querétaro	Gobierno de la Entidad	Partida genérica	2020	IONES, SUB	Educación Pública	11	subsidios para organismos descentralizados estatale	U006	a organismos descentralizad	UNIVERSIDAD AUTONOMA DE QUERETARO 2T 2020	U0	1- Gasto corriente	amiento de equipo de	1108727.53	1636219.98	1636219.98	76954.88	76954.88	6689.4.88	66954.88	Sin Contratos	Sin Proyectos	N/A	N/A	Validado	
Querétaro	Gobierno de la Entidad	Partida genérica	2020	IONES, SUB	Educación Pública	11	subsidios para organismos descentralizados estatale	U006	a organismos descentralizad	UNIVERSIDAD AUTONOMA DE QUERETARO 2T 2020	U0	1- Gasto corriente	al impreso e inform	870941.94	1005229.36	1005229.36	343243.6	343243.6	343243.6	343243.6	Sin Contratos	Sin Proyectos	N/A	N/A	Validado	
Querétaro	Gobierno de la Entidad	Partida genérica	2020	IONES, SUB	Educación Pública	11	subsidios para organismos descentralizados estatale	U006	a organismos descentralizad	UNIVERSIDAD AUTONOMA DE QUERETARO 2T 2020	U0	1- Gasto corriente	elaciones sociales	0	4269236.42	3515746.42	4269236.42	42692.56.42	3515746.42	3515746.42	Sin Contratos	Sin Proyectos	N/A	N/A	Validado	
Querétaro	Gobierno de la Entidad	Partida genérica	2020	IONES, SUB	Educación Pública	11	subsidios para organismos descentralizados estatale	U006	a organismos descentralizad	UNIVERSIDAD AUTONOMA DE QUERETARO 2T 2020	U0	1- Gasto corriente	- Horas extraordina	0	1656578.49	1656578.49	1656578.49	16565.78.49	1656578.49	1656578.49	Sin Contratos	Sin Proyectos	N/A	N/A	Validado	
Querétaro	Gobierno de la Entidad	Partida genérica	2020	IONES, SUB	Educación Pública	11	subsidios para organismos descentralizados estatale	U006	a organismos descentralizad	UNIVERSIDAD AUTONOMA DE QUERETARO 2T 2020	U0	1- Gasto corriente	roductos químicos	425167.97	3507231.82	3507231.82	221327.96	221327.96	221432.96	221432.96	Sin Contratos	Sin Proyectos	N/A	N/A	Validado	
Querétaro	Gobierno de la Entidad	Partida genérica	2020	IONES, SUB	Educación Pública	11	subsidios para organismos descentralizados estatale	U006	a organismos descentralizad	UNIVERSIDAD AUTONOMA DE QUERETARO 2T 2020	U0	1- Gasto corriente	cios de protección y	10040.97	33373.84	33373.84	25824.79	24034.91	24034.91	24034.91	Sin Contratos	Sin Proyectos	N/A	N/A	Validado	
Querétaro	Gobierno de la Entidad	Partida genérica	2020	IONES, SUB	Educación Pública	11	subsidios para organismos descentralizados estatale	U006	a organismos descentralizad	UNIVERSIDAD AUTONOMA DE QUERETARO 2T 2020	U0	1- Gasto corriente	os alimenticios pa	1551.18	43310.18	43310.18	27736.44	27736.44	27736.44	27736.44	Sin Contratos	Sin Proyectos	N/A	N/A	Validado	
Querétaro	Gobierno de la Entidad	Partida genérica	2020	IONES, SUB	Educación Pública	11	subsidios para organismos descentralizados estatale	U006	a organismos descentralizad	UNIVERSIDAD AUTONOMA DE QUERETARO 2T 2020	U0	1- Gasto corriente	ferencias por obliga	0	0	0	0	0	0	0	Sin Contratos	Sin Proyectos	N/A	N/A	Validado	
Querétaro	Gobierno de la Entidad	Partida genérica	2020	IONES, SUB	Educación Pública	11	subsidios para organismos descentralizados estatale	U006	a organismos descentralizad	UNIVERSIDAD AUTONOMA DE QUERETARO 2T 2020	U0	1- Gasto corriente	olución y producc	9250.73	1003.03	1003.03	0	0	0	0	Sin Contratos	Sin Proyectos	N/A	N/A	Validado	
Querétaro	Gobierno de la Entidad	Partida genérica	2020	IONES, SUB	Educación Pública	11	subsidios para organismos descentralizados estatale	U006	a organismos descentralizad	UNIVERSIDAD AUTONOMA DE QUERETARO 2T 2020	U0	1- Gasto corriente	yudas para progra	3036400	47996000	47996000	1768800	1768800	1768800	1768800	Sin Contratos	Sin Proyectos	N/A	N/A	Validado	
Querétaro	Gobierno de la Entidad	Partida genérica	2020	IONES, SUB	Educación Pública	11	subsidios para organismos descentralizados estatale	U006	a organismos descentralizad	UNIVERSIDAD AUTONOMA DE QUERETARO 2T 2020	U0	1- Gasto corriente	, yeso y productos	2645.76	0	0	0	0	0	0	Sin Contratos	Sin Proyectos	N/A	N/A	Validado	
Querétaro	Gobierno de la Entidad	Partida genérica	2020	IONES, SUB	Educación Pública	11	subsidios para organismos descentralizados estatale	U006	a organismos descentralizad	UNIVERSIDAD AUTONOMA DE QUERETARO 2T 2020	U0	1- Gasto corriente	bros de textiles y	822302.62	5010204.71	5010204.71	1244831.29	1243781.29	1176183.29	1176183.29	Sin Contratos	Sin Proyectos	N/A	N/A	Validado	
Querétaro	Gobierno de la Entidad	Partida genérica	2020	IONES, SUB	Educación Pública	11	subsidios para organismos descentralizados estatale	U006	a organismos descentralizad	UNIVERSIDAD AUTONOMA DE QUERETARO 2T 2020	U0	1- Gasto corriente	e seguridad y pros	9191.81	82847.69	82847.69	60874.57	60874.57	56781.07	56781.07	Sin Contratos	Sin Proyectos	N/A	N/A	Validado	
Querétaro	Gobierno de la Entidad	Partida genérica	2020	IONES, SUB	Educación Pública	11	subsidios para organismos descentralizados estatale	U006	a organismos descentralizad	UNIVERSIDAD AUTONOMA DE QUERETARO 2T 2020	U0	1- Gasto corriente	taciones a fondos d	0	0	0	0	0	0	0	Sin Contratos	Sin Proyectos	N/A	N/A	Validado	
Querétaro	Gobierno de la Entidad	Partida genérica	2020	IONES, SUB	Educación Pública	11	subsidios para organismos descentralizados estatale	U006	a organismos descentralizad	UNIVERSIDAD AUTONOMA DE QUERETARO 2T 2020	U0	1- Gasto corriente	, plástico y hule a	38822.69	28056.69	28056.69	0	0	0	0	Sin Contratos	Sin Proyectos	N/A	N/A	Validado	
Querétaro	Gobierno de la Entidad	Partida genérica	2020	IONES, SUB	Educación Pública	11	subsidios para organismos descentralizados estatale	U006	a organismos descentralizad	UNIVERSIDAD AUTONOMA DE QUERETARO 2T 2020	U0	1- Gasto corriente	52 - Indemnizacione	0	0	0	0	0	0	0	Sin Contratos	Sin Proyectos	N/A	N/A	Validado	
Querétaro	Gobierno de la Entidad	Partida genérica	2020	IONES, SUB	Educación Pública	11	subsidios para organismos descentralizados estatale	U006	a organismos descentralizad	UNIVERSIDAD AUTONOMA DE QUERETARO 2T 2020	U0	1- Gasto corriente	terial eléctrico y ele	2765366.61	15198.7	15198.7	151198.7	151198.7	151198.7	151198.7	Sin Contratos	Sin Proyectos	N/A	N/A	Validado	
Querétaro	Gobierno de la Entidad	Partida genérica	2020	IONES, SUB	Educación Pública	11	subsidios para organismos descentralizados estatale	U006	a organismos descentralizad	UNIVERSIDAD AUTONOMA DE QUERETARO 2T 2020	U0	1- Gasto corriente	inistrativo, traducc	3276325.72	3007897.37	3007897.37	1032746.34	999076.94	804655.2	804655.2	Sin Contratos	Sin Proyectos	N/A	N/A	Validado	
Querétaro	Gobierno de la Entidad	Partida genérica	2020	IONES, SUB	Educación Pública	11	subsidios para organismos descentralizados estatale	U006	a organismos descentralizad	UNIVERSIDAD AUTONOMA DE QUERETARO 2T 2020	U0	1- Gasto corriente	ecuarios y forestal	5218.99	4068.08	4068.08	0	0	0	0	Sin Contratos	Sin Proyectos	N/A	N/A	Validado	
Querétaro	Gobierno de la Entidad	Partida genérica	2020	IONES, SUB	Educación Pública	11	subsidios para organismos descentralizados estatale	U006	a organismos descentralizad	UNIVERSIDAD AUTONOMA DE QUERETARO 2T 2020	U0	1- Gasto corriente	- Gastos de ceremo	4124.07	3710.07	3710.07	2737.6	2737.6	2737.6	2737.6	Sin Contratos	Sin Proyectos	N/A	N/A	Validado	
Querétaro	Gobierno de la Entidad	Partida genérica	2020	IONES, SUB	Educación Pública	11	subsidios para organismos descentralizados estatale	U006	a organismos descentralizad	UNIVERSIDAD AUTONOMA DE QUERETARO 2T 2020	U0	1- Gasto corriente	ículos de tareas so	8491.96	8491.96	8491.96	0	0	0	0	Sin Contratos	Sin Proyectos	N/A	N/A	Validado	
Querétaro	Gobierno de la Entidad	Partida genérica	2020	IONES, SUB	Educación Pública	11	subsidios para organismos descentralizados estatale	U006	a organismos descentralizad	UNIVERSIDAD AUTONOMA DE QUERETARO 2T 2020	U0	1- Gasto corriente	es, pesticidas y otro	13169.69	15154.69	15154.69	2647.58	2647.58	2647.58	2647.58	Sin Contratos	Sin Proyectos	N/A	N/A	Validado	
Querétaro	Gobierno de la Entidad	Partida genérica	2020	IONES, SUB	Educación Pública	11	subsidios para organismos descentralizados estatale	U006	a organismos descentralizad	UNIVERSIDAD AUTONOMA DE QUERETARO 2T 2020	U0	1- Gasto corriente	ortización y pago	0	2854005.67	2854005.67	2854005.67	2854005.67	2854005.67	2854005.67	Sin Contratos	Sin Proyectos	N/A	N/A	Validado	
Querétaro	Gobierno de la Entidad	Partida genérica	2020	IONES, SUB	Educación Pública	11	subsidios para organismos descentralizados estatale	U006	a organismos descentralizad	UNIVERSIDAD AUTONOMA DE QUERETARO 2T 2020	U0	1- Gasto corriente	45.2 - Jubilaciones	0	13996.8398.3	13995681.98.3	14186.3044.9	14186.3044.9	14184.6244.9	14185.0456.9	Sin Contratos	Sin Proyectos	N/A	N/A	Validado	
Querétaro	Gobierno de la Entidad	Partida genérica	2020	IONES, SUB	Educación Pública	11	subsidios para organismos descentralizados estatale	U006	a organismos descentralizad	UNIVERSIDAD AUTONOMA DE QUERETARO 2T 2020	U0	1- Gasto corriente	ionales, científicos	253113.86	4197242.71	1325828.49	1364097.49	1338014.49	1325828.49	1325828.49	Sin Contratos	Sin Proyectos	N/A	N/A	Validado	
Querétaro	Gobierno de la Entidad	Partida genérica	2020	IONES, SUB	Educación Pública	11	subsidios para organismos descentralizados estatale	U006	a organismos descentralizad	UNIVERSIDAD AUTONOMA DE QUERETARO 2T 2020	U0	1- Gasto corriente	e habitación y equipo	16948	50437.79	50437.79	30730.19	30703.39	15730.38	15730.38	Sin Contratos	Sin Proyectos	N/A	N/A	Validado	
Querétaro	Gobierno de la Entidad	Partida genérica	2020	IONES, SUB	Educación Pública	11	subsidios para organismos descentralizados estatale	U006	a organismos descentralizad	UNIVERSIDAD AUTONOMA DE QUERETARO 2T 2020	U0	1- Gasto corriente	371 - Pasajes aéreos	367262.98	467591.45	467591.45	166059.82	162459.82	162459.82	162459.82	Sin Contratos	Sin Proyectos	N/A	N/A	Validado	
Querétaro	Gobierno de la Entidad	Partida genérica	2020	IONES, SUB	Educación Pública	11	subsidios para organismos descentralizados estatale	U006	a organismos descentralizad	UNIVERSIDAD AUTONOMA DE QUERETARO 2T 2020	U0	1- Gasto corriente	cesorios y suminis	381361.82	1809770.31	1809770.33	1623252.51	1623252.51	1583089.11	1583089.11	Sin Contratos	Sin Proyectos	N/A	N/A	Validado	
Querétaro	Gobierno de la Entidad	Partida genérica	2020	IONES, SUB	Educación Pública	11	subsidios para organismos descentralizados estatale	U006	a organismos descentralizad	UNIVERSIDAD AUTONOMA DE QUERETARO 2T 2020	U0	1- Gasto corriente	y accesorios menu	418802.03	1291344.82	1291344.82	253902.25	253902.25	253902.25	253902.25	Sin Contratos	Sin Proyectos	N/A	N/A	Validado	
Querétaro	Gobierno de la Entidad	Partida genérica	2020	IONES, SUB	Educación Pública	11	subsidios para organismos descentralizados estatale	U006	a organismos descentralizad	UNIVERSIDAD AUTONOMA DE QUERETARO 2T 2020	U0	1- Gasto corriente	ento y productos de	727876.51	0	0	0	0	0	0	Sin Contratos	Sin Proyectos	N/A	N/A	Validado	
Querétaro	Gobierno de la Entidad	Partida genérica	2020	IONES, SUB	Educación Pública	11	subsidios para organismos descentralizados estatale	U006	a organismos descentralizad	UNIVERSIDAD AUTONOMA DE QUERETARO 2T 2020	U0	1- Gasto corriente	e mensajes comer	1706740.12	1639816.58	1639816.58	8499.29.14	831017.13	831017.13	831017.13	Sin Contratos	Sin Proyectos	N/A	N/A	Validado	
Querétaro	Gobierno de la Entidad	Partida genérica	2020	IONES, SUB	Educación Pública	11	subsidios para organismos descentralizados estatale	U006	a organismos descentralizad	UNIVERSIDAD AUTONOMA DE QUERETARO 2T 2020	U0	1- Gasto corriente	Fondo de ahorro	0	18898453.49	16817371.67	18898453.49	16817371.67	16817371.67	16817371.67	Sin Contratos	Sin Proyectos	N/A	N/A	Validado	
Querétaro	Gobierno de la Entidad	Partida genérica	2020	IONES, SUB	Educación Pública	11	subsidios para organismos descentralizados estatale	U006	a organismos descentralizad	UNIVERSIDAD AUTONOMA DE QUERETARO 2T 2020	U0	1- Gasto corriente	iciones al sistema p	0	0	0	0	0	0	0	Sin Contratos	Sin Proyectos	N/A	N/A	Validado	
Querétaro	Gobierno de la Entidad	Partida genérica	2020	IONES, SUB	Educación Pública	11	subsidios para organismos descentralizados estatale	U006	a organismos descentralizad	UNIVERSIDAD AUTONOMA DE QUERETARO 2T 2020	U0	1- Gasto corriente	ción base al previs	0	2326732.09	2325673.09	2326732.09	2325673.09	2325673.09	2326732.09	Sin Contratos	Sin Proyectos	N/A	N/A	Validado	
Querétaro	Gobierno de la Entidad	Partida genérica	2020	IONES, SUB	Educación Pública	11	subsidios para organismos descentralizados estatale	U006	a organismos descentralizad	UNIVERSIDAD AUTONOMA DE QUERETARO 2T 2020	U0	1- Gasto corriente	- Material de limpi	3600553.18	3352344.49	3352344.49	1363894.59	1351551.55	1311920.55	1311920.55	Sin Contratos	Sin Proyectos	N/A	N/A	Validado	
Querétaro	Gobierno de la Entidad	Partida genérica	2020	IONES, SUB	Educación Pública	11	subsidios para organismos descentralizados estatale	U006	a organismos descentralizad	UNIVERSIDAD AUTONOMA DE QUERETARO 2T 2020	U0	1- Gasto corriente	ios de revelado de	7736.76	0	0	0	0	0	0	Sin Contratos	Sin Proyectos	N/A	N/A	Validado	
Querétaro	Gobierno de la Entidad	Partida genérica	2020	IONES, SUB	Educación Pública	11	subsidios para organismos descentralizados estatale	U006	a organismos descentralizad	UNIVERSIDAD AUTONOMA DE QUERETARO 2T 2020	U0	1- Gasto corriente	51 - Energía eléctric	21796813.14	21746765.14	21345765.14	9253041.24	9179635	9179635	9179635	Sin Contratos	Sin Proyectos	N/A	N/A	Validado	
Querétaro	Gobierno de la Entidad	Partida genérica	2020	IONES, SUB	Educación Pública	11	subsidios para organismos descentralizados estatale	U006	a organismos descentralizad	UNIVERSIDAD AUTONOMA DE QUERETARO 2T 2020	U0	1- Gasto corriente	dera y productos de	62830.72	0	0	0	0	0	0	Sin Contratos	Sin Proyectos	N/A	N/A	Validado	
Querétaro	Gobierno de la Entidad	Partida genérica	2020	IONES, SUB	Educación Pública	11	subsidios para organismos descentralizados estatale	U006	a organismos descentralizad	UNIVERSIDAD AUTONOMA DE QUERETARO 2T 2020	U0	1- Gasto corriente	éticas, hules, plás	39090.28	63748.46	63748.46	25981.03	20080.03	20080.03	20080.03	Sin Contratos	Sin Proyectos	N/A	N/A	Validado	
Querétaro	Gobierno de la Entidad	Partida genérica	2020	IONES, SUB	Educación Pública	11	subsidios para organismos descentralizados estatale	U006	a organismos descentralizad	UNIVERSIDAD AUTONOMA DE QUERETARO 2T 2020	U0	1- Gasto corriente	s base al personal q	0	17775.6279.8	17773.6640.9	17775.6279.7	17773.6640.9	17773.6640.9	17775.9440.9	Sin Contratos	Sin Proyectos	N/A	N/A	Validado	
Querétaro	Gobierno de la Entidad	Partida genérica	2020	IONES, SUB	Educación Pública	11	subsidios para organismos descentralizados estatale	U006	a organismos descentralizad	UNIVERSIDAD AUTONOMA DE QUERETARO 2T 2020	U0	1- Gasto corriente	ultas, accesorios y o	15087.97	14635.99	14635.99	0	0	0	0	Sin Contratos	Sin Proyectos	N/A	N/A	Validado	
Querétaro	Gobierno de la Entidad	Partida genérica	2020	IONES, SUB	Educación Pública	11	subsidios para organismos descentralizados estatale	U006	a organismos descentralizad	UNIVERSIDAD AUTONOMA DE QUERETARO 2T 2020	U0	1- Gasto corriente	M - Productos textil	22888.62	52387.62	52387.62	29378.48	2403.9	2403.9	24019	Sin Contratos	Sin Proyectos	N/A	N/A	Validado	
Querétaro	Gobierno de la Entidad	Partida genérica	2020	IONES, SUB	Educación Pública	11	subsidios para organismos descentralizados estatale	U006	a organismos descentralizad	UNIVERSIDAD AUTONOMA DE QUERETARO 2T 2020	U0	1- Gasto corriente	aciones y haberes	0	2655497.61	2360365.44	2360365.44	2360365.44	2360365.44	2206352.44	Sin Contratos	Sin Proyectos	N/A	N/A	Validado	
Querétaro	Gobierno de la Entidad	Partida genérica	2020	IONES, SUB	Educación Pública	11	subsidios para organismos descentralizados estatale	U006	a organismos descentralizad	UNIVERSIDAD AUTONOMA DE QUERETARO 2T 2020	U0	1- Gasto corriente	Otros productos qui	16905.18	30300.94	30300.94	12465.3	12465.3	12465.3	12465.3	Sin Contratos	Sin Proyectos	N/A	N/A	Validado	
Querétaro	Gobierno de la Entidad	Partida genérica	2020	IONES, SUB	Educación Pública	11	subsidios para organismos descentralizados estatale	U006	a organismos descentralizad	UNIVERSIDAD AUTONOMA DE QUERETARO 2T 2020	U0	1- Gasto corriente	Vestuario y uniform	817072.02	694745.65	694745.6	508788.41	508788.41	507014.61	507014.61	Sin Contratos	Sin Proyectos	N/A	N/A	Validado	
Querétaro	Gobierno de la Entidad	Partida genérica	2020	IONES, SUB	Educación Pública	11	subsidios para organismos descentralizados estatale	U006	a organismos descentralizad	UNIVERSIDAD AUTONOMA DE QUERETARO 2T 2020	U0	1- Gasto corriente	- Teléfonía tradicio	1078177.58	1071011.98	1071011.98	284647.12	284647.12	284647.12	284647.12	Sin Contratos	Sin Proyectos	N/A	N/A	Validado	
Querétaro	Gobierno de la Entidad	Partida genérica	2020	IONES, SUB	Educación Pública	11	subsidios para organismos descentralizados estatale	U006	a organismos descentralizad	UNIVERSIDAD AUTONOMA DE QUERETARO 2T 2020	U0	1- Gasto corriente	ños de servicios ef	0	40345829.96	40345829.96	40345829.96	40345829.96	40345829.96	40345829.96	Sin Contratos	Sin Proyectos	N/A	N/A	Validado	
Querétaro	Gobierno de la Entidad	Partida genérica	2020	IONES, SUB	Educación Pública	11	subsidios para organismos descentralizados estatale	U006	a organismos descentralizad	UNIVERSIDAD AUTONOMA DE QUERETARO 2T 2020	U0	1- Gasto corriente	esponsabilidad civil	1078383.97	2140271.47	2140271.47	1571223.5	1571223.5	1571223.5	1571223.5	Sin Contratos	Sin Proyectos	N/A	N/A	Validado	
Querétaro	Gobierno de la Entidad	Partida genérica	2020	IONES, SUB	Educación Pública	11	subsidios para organismos descentralizados estatale	U006	a organismos descentralizad	UNIVERSIDAD AUTONOMA DE QUERETARO 2T 2020	U0	1- Gasto corriente	451 - Pensiones	0	12743819.98	12743819.98	10038079.04	10038079.04	10036329.04	10036329.04	Sin Contratos	Sin Proyectos	N/A	N/A	Validado	
Querétaro	Gobierno de la Entidad	Partida genérica	2020	IONES, SUB	Educación Pública	11	subsidios para organismos descentralizados estatale	U006	a organismos descentralizad	UNIVERSIDAD AUTONOMA DE QUERETARO 2T 2020	U0	1- Gasto corriente	ativa, procesos, téc	1312202.79	1077895.75	1077895.75	185600	185600	185600	185600	Sin Contratos	Sin Proyectos	N/A	N/A	Validado	
Querétaro	Gobierno de la Entidad	Partida genérica	2020	IONES, SUB	Educación Pública	11	subsidios para organismos descentralizados estatale	U006	a organismos descentralizad	UNIVERSIDAD AUTONOMA DE QUERETARO 2T 2020	U0	1- Gasto corriente	374 - Autotransporte	2744.98	7072.59	7072.59	5114.05	5114.05	5114.05	5114.05	Sin Contratos	Sin Proyectos	N/A	N/A	Validado	
Querétaro	Gobierno de la Entidad	Partida genérica	2020	IONES, SUB	Educación Pública	11	subsidios para organismos descentralizados estatale	U006	a organismos descentralizad	UNIVERSIDAD AUTONOMA DE QUERETARO 2T 2020	U0	1- Gasto corriente	ustibles, lubricante	5259749.54	5839281.2	5839281.2	3049466.56	3049466.56	2933669.08	2933669.08	Sin Contratos	Sin Proyectos	N/A	N/A	Validado	
Querétaro	Gobierno de la Entidad	Partida genérica	2020	IONES, SUB	Educación Pública	11	subsidios para organismos descentralizados estatale	U006	a organismos descentralizad	UNIVERSIDAD AUTONOMA DE QUERETARO 2T 2020	U0	1- Gasto corriente	ter laboral, econó	13456658.76	68341469.5	12802188.26	6818658.5	2076596.17	2076596.17	2076596.17	Sin Contratos	Sin Proyectos	N/A	N/A	Validado	
Querétaro	Gobierno de la Entidad	Partida genérica	2020	IONES, SUB	Educación Pública	11	subsidios para organismos descentralizados estatale	U006	a organismos descentralizad	UNIVERSIDAD AUTONOMA DE QUERETARO 2T 2020	U0	1- Gasto corriente	5- Viáticos en el pa	333388.93	2493885.16	2493885.16	2493885.16	58527.27	548277.27	548277.27	Sin Contratos	Sin Proyectos	N/A	N/A	Validado	
Querétaro	Gobierno de la Entidad	Partida genérica	2020	IONES, SUB	Educación Pública	11	subsidios para organismos descentralizados estatale	U006	a organismos descentralizad	UNIVERSIDAD AUTONOMA DE QUERETARO 2T 2020	U0	1- Gasto corriente	ección para seguri	4360.56	0	0	0	0	0	0	Sin Contratos	Sin Proyectos	N/A	N/A	Validado	
Querétaro	Gobierno de la Entidad	Partida genérica	2020	IONES, SUB	Educación Pública	11	subsidios para organismos descentralizados estatale	U006	a organismos descentralizad	UNIVERSIDAD AUTONOMA DE QUERETARO 2T 2020	U0	1- Gasto corriente	bs inmuebles y de	1998914.68	3385932.92	3385932.92	2489460.04	2489460.04	2489460.04	2489460.04	Sin Contratos	Sin Proyectos	N/A	N/A	Validado	
Querétaro	Gobierno de la Entidad	Partida genérica	2020	IONES, SUB	Educación Pública	11	subsidios para organismos descentralizados estatale	U006	a organismos descentralizad	UNIVERSIDAD AUTONOMA DE QUERETARO 2T 2020	U0	1- Gasto corriente	amiento de equip	22222.98	1022.98	1022.98	0	0	0	0	Sin Contratos	Sin Proyectos	N/A	N/A	Validado	
Querétaro	Gobierno de la Entidad	Partida genérica	2020	IONES, SUB	Educación Pública	11	subsidios para organismos descentralizados estatale	U006	a organismos descentralizad	UNIVERSIDAD AUTONOMA DE QUERETARO 2T 2020	U0	1- Gasto corriente	- Impuestos y dere	3323914.74	4554585.45	4554585.45	1936351.47	1783854.07	1783854.07	1783854.07	Sin Contratos	Sin Proyectos	N/A	N/A	Validado	
Querétaro	Gobierno de la Entidad	Partida genérica	2020	IONES, SUB	Educación Pública	11	subsidios para organismos descentralizados estatale	U006	a organismos descentralizad	UNIVERSIDAD AUTONOMA DE QUERETARO 2T 2020	U0	1- Gasto corriente	tros postales y tel	2048610.28	3956354.49	1956435.49	2059614	2059614	2059614	2059614	Sin Contratos	Sin Proyectos	N/A	N/A	Validado	
Querétaro	Gobierno de la Entidad	Partida genérica	2020	IONES, SUB	Educación Pública	11	subsidios para organismos descentralizados estatale	U006	a organismos descentralizad	UNIVERSIDAD AUT

UNIERSIDAD AUTÓNOMA DE QUERÉTARO
DESTINO DEL GASTO
2DO TRIMESTRE 2020

DETALLE_PROYECTO	DETALLE_PRIORIDAD	DETALLE_FOLIO	DETALLE_PROGRAMA	DETALLE_PROYECTO	DETALLE_FUENTES_FINANCIAMIENTO	DETALLE_PROGRAMA	DETALLE_IDENTIDAD_RESP	DETALLE_PROYECTO	DETALLE_IDENTIDAD_MUNICIPIO_RESPO	DETALLE_PROYECTO	DETALLE_TIPO_PROGRAMA_PROYECTO	DETALLE_CLASIFICACI	DETALLE_SUBCLASIFICACION	DETALLE_INSTITUCION_EJECUTORA	DETALLE_NUMERO_PROYECTO	DETALLE_POBLACION_BENEFICIARIOS	DETALLE_MUJERES	DETALLE_HOMBRES	DETALLE_BENEFICIARIOS	DETALLE_METAS	DETALLE_PROYECTO	DETALLE_TIPO_GERENCIA	DETALLE_GEOREFERENCIAS	DETALLE_PROYECTO	DETALLE_PROYECTO	DETALLE_PROYECTO	AVANCE_FINANCIERO	AVANCE_FINANCIERO	AVANCE_FINANCIERO	AVANCE_FINANCIERO	AVANCE_FINANCIERO	AVANCE_FINANCIERO	AVANCES_FISICOS	FOTOS	ESTATUS	FLUJO	OBSERVACIONES	OBSERVACIONES
CICLO	TRIMESTRE	FOLIO	CATEGORIA	MONTO_GLOBAL_APROBADO	FUENTES_FINANCIAMIENTO	NOMBRE	ID_ENTIDAD_RESP	ID_MUNICIPIO_RESPO	TIPO_PROGRAMA_PROYEC	CLASIFICACI	SUBCLASIFICACION	INSTITUCION_EJECUTORA	NUMERO_PROYECTO	POBLACION_BENEFICIARIOS	MUJERES	HOMBRES	BENEFICIARIOS	METAS	TIPO_GERENCIA	GEOREFERENCIAS	FECHA_INICIO	FECHA_TERMINO	RECAUDADO	COMPROMETIDO	DEVENGADO	EJERCIDO	PAGADO	CONTRATOS	AVANCES_FISICOS	CARPETA_FOTOS	ESTATUS	FLUJO	OBSERVACIONES_CAPTURISTA	OBSERVACIONES_REVISION
2020	2	QU	Pro	3194882.57	{ff1: {(	CON	22	erét	0	Gob	Proyec	Edu	Sin	UNIVE	REN	N	0	0	1	{meta1	1	{geo1	23-12-2019	31-03-2020	3194882.57	3194882.57	2531519.33	2531519.33	2531519.33	{ctto:	{me		En	Validad	Sin obs	Sin observaciones
2020	2	QU	Pro	30000	{ff1: {(	Equ	22	erét	0	Gob	Proyec	Edu	Sin	UNIVE	S24	N	0	0	100	{meta1	1	{geo1	01-01-2020	31-12-2020	30000	0	0	0	0	Sin c	{me		En	Validad	Sin obs	Sin observaciones
2020	2	QU	Pro	9549216	{ff1: {(	Mar	22	erét	0	Gob	Proyec	Edu	Sin	UNIVE	FAM	N	0	0	1	{meta1	1	{geo1	01-01-2020	31-12-2020	9549216	6269751.99	722276.59	722276.59	722276.59	{ctto:	{me		En	Validad	Sin obs	Sin observaciones
2020	2	QU	Pro	86960.84	{ff1: {(	MIN	22	erét	0	Gob	Proyec	Edu	Sin	UNIVE	REN	N	0	0	0	{meta1	2	{geo1	01-01-2019	31-12-2019	119596.13	0	0	0	0	Sin c	{me		En	Validad	Sin obs	Sin observaciones
2020	2	QU	Pro	13773.3	{ff1: {(	ADC	22	erét	0	Gob	Proyec	Edu	Sin	UNIVE	REN	N	0	0	1	{meta1	1	{geo1	13-12-2019	31-03-2020	13915.51	13348.75	9230.12	9230.12	9230.12	{ctto:	{me		En	Validad	Sin obs	Sin observaciones
2020	2	QU	Pro	5811525.26	{ff1: {(	Pro	22	erét	0	Gob	Otros	Edu	Sin	UNIVE	PRO	N	0	0	0	{meta1	1	{geo1	01-03-2016		5741525.26	5207792.87	5207792.87	5207792.87	5207792.87	Sin c	{me		En	Validad	Sin obs	Sin observaciones
2020	2	QU	Pro	2606103.4	{ff1: {(	MIN	22	erét	0	Gob	Proyec	Edu	Sin	UNIVE	REN	N	0	0	0	{meta1	2	{geo1	01-01-2019	31-12-2019	1636282.3	107095.87	0	0	0	Sin c	{me		En	Validad	Sin obs	Sin observaciones
2020	2	QU	Pro	175000	{ff1: {(	Equ	22	erét	14	Que	Proyec	Edu	Sin	UNIVE	S24	N	0	0	1000	{meta1	1	{geo1	01-11-2019	31-12-2020	175000	0	0	0	0	Sin c	{me		En	Validad	Sin obs	Sin observaciones
2020	2	101	de i	924468.21	ES (AP	JUF	22	erét	0	de la	n de In	cadent	ÓNOM	AM	N	0	0	1	adrado	1	unicipi	04-02-2020	26-03-2020	883035.56	883035.56	883035.56	883035.56	883035.56	883035.56	. DE	Metro		ecl	ado ava	bservac	Sin observaciones
2020	2	QU	Pro	7027956.75	{ff1: {(	FAM	22	erét	0	Gob	Proyec	Edu	Sin	UNIVE		N	0	0	1	{meta1	1	{geo1	01-01-2019	31-12-2019	263247	0	0	0	0	Sin c	{me		Ca	Cancela	{obs1:	Sin observaciones
2020	2	QU	Pro	818669.85	{ff1: {(	AMI	22	erét	0	Gob	Proyec	Edu	Sin	UNIVE	REN	N	0	0	1	{meta1	1	{geo1	01-12-2018	31-12-2019	818669.85	818669.85	814475.91	814475.91	814475.91	{ctto:	{me		En	Validad	Sin obs	Sin observaciones
2020	2	QU	Pro	59144.94	{ff1: {(	ADC	22	erét	0	Gob	Proyec	Edu	Sin	UNIVE	REN	N	0	0	1	{meta1	1	{geo1	13-12-2019	31-03-2020	0	58793.15	27690.36	27690.36	27690.36	{ctto:	{me		En	Validad	Sin obs	Sin observaciones
2020	2	QU	Pro	1364639.29	{ff1: {(	REN	22	erét	0	Gob	Proyec	Edu	Sin	UNIVE	REN	N	0	0	1	{meta1	2	{geo1	10-12-2019	13-01-2020	1362280.94	1362280.94	1362280.94	1362280.94	1362280.94	{ctto:	{me	{16	En	Validad	Sin obs	Sin observaciones
2020	2	QU	Pro	3306127.33	{ff1: {(	Equ	22	erét	0	Gob	Proyec	Edu	Sin	UNIVE	S24	N	0	0	100	{meta1	1	{geo1	01-01-2019	31-12-2020	3928802	2163565.38	2163565.38	2163565.38	2163565.38	Sin c	{me		En	Validad	Sin obs	Sin observaciones

| | | |

UNIVERSIDAD AUTÓNOMA DE QUERÉTARO
Informe definitivo 2019

UNIVERSIDAD AUTÓNOMA DE QUERÉTARO
EJERCICIO DEL GASTO
5TO TRIMESTRE 2019

Entidad	Municipio	Tipo de Registro	Ciclo de Recurso	Tipo de Recurso	Descripción Ramo	Clave Ramo	Descripción Programa	Clave Programa	Programa Fondo Convenio - Específico	Dependencia Ejecutora	Rendimiento Financiero	Reintegro	Tipo de Gasto	Partida	Aprobado	Modificado	Comprometido	Devengado	Ejercido	Pagado	Contratos	Proyectos	Pagado SHCP	Pagado EF	ESTATUS	Observaciones (Captura)
Querétaro	Gobierno de la Entidad	Participaciones Federales	2015	OTROS, SUBSIDIOS	Educación Pública	11	Programa para el Desarrollo Profesional Docente	S247	para el Desarrollo Profesional	UNIVERSIDAD AUTONOMA DE QUERETARO ST			1 - Gasto corriente	ros y de labora	640.9	640.9	640.9	640.9	640.9	640.9	Sin Contratos	Sin Proyectos	N/A	N/A	Validado	
Querétaro	Gobierno de la Entidad	Participaciones Federales	2015	OTROS, SUBSIDIOS	Educación Pública	11	Programa para el Desarrollo Profesional Docente	S247	para el Desarrollo Profesional	UNIVERSIDAD AUTONOMA DE QUERETARO ST			1 - Gasto corriente	iles y equipos	5543.32.07	611367.92	611367.92	546900.1	546900.1	546900.1	Sin Contratos	Sin Proyectos	N/A	N/A	Validado	
Querétaro	Gobierno de la Entidad	Participaciones Federales	2015	OTROS, SUBSIDIOS	Educación Pública	11	Programa para el Desarrollo Profesional Docente	S247	para el Desarrollo Profesional	UNIVERSIDAD AUTONOMA DE QUERETARO ST			1 - Gasto corriente	ento de equip	40000	40000	40000	40000	40000	40000	Sin Contratos	Sin Proyectos	N/A	N/A	Validado	
Querétaro	Gobierno de la Entidad	Participaciones Federales	2015	OTROS, SUBSIDIOS	Educación Pública	11	Programa para el Desarrollo Profesional Docente	S247	para el Desarrollo Profesional	UNIVERSIDAD AUTONOMA DE QUERETARO ST			1 - Gasto corriente	sorios y sumi	1020.8	1020.8	1020.8	1020.8	1020.8	1020.8	Sin Contratos	Sin Proyectos	N/A	N/A	Validado	
Querétaro	Gobierno de la Entidad	Participaciones Federales	2015	OTROS, SUBSIDIOS	Educación Pública	11	Programa para el Desarrollo Profesional Docente	S247	para el Desarrollo Profesional	UNIVERSIDAD AUTONOMA DE QUERETARO ST			1 - Gasto corriente	ades de cons	23000	23000	23000	23000	23000	23000	Sin Contratos	Sin Proyectos	N/A	N/A	Validado	
Querétaro	Gobierno de la Entidad	Participaciones Federales	2015	OTROS, SUBSIDIOS	Educación Pública	11	Programa para el Desarrollo Profesional Docente	S247	para el Desarrollo Profesional	UNIVERSIDAD AUTONOMA DE QUERETARO ST			1 - Gasto corriente	dudos químic	2517544.7	1800396.48	1800396.48	1801284.47	1801284.47	1801284.47	Sin Contratos	Sin Proyectos	N/A	N/A	Validado	
Querétaro	Gobierno de la Entidad	Participaciones Federales	2015	OTROS, SUBSIDIOS	Educación Pública	11	Programa para el Desarrollo Profesional Docente	S247	para el Desarrollo Profesional	UNIVERSIDAD AUTONOMA DE QUERETARO ST			2 - Gasto de inversión	istros, cultura	59985.46	59985.46	59985.46	22896.21	22896.21	22896.21	Sin Contratos	Sin Proyectos	N/A	N/A	Validado	
Querétaro	Gobierno de la Entidad	Participaciones Federales	2015	OTROS, SUBSIDIOS	Educación Pública	11	Programa para el Desarrollo Profesional Docente	S247	para el Desarrollo Profesional	UNIVERSIDAD AUTONOMA DE QUERETARO ST			1 - Gasto corriente	toy productos	461.47	461.47	461.47	461.47	461.47	461.47	Sin Contratos	Sin Proyectos	N/A	N/A	Validado	
Querétaro	Gobierno de la Entidad	Participaciones Federales	2015	OTROS, SUBSIDIOS	Educación Pública	11	Programa para el Desarrollo Profesional Docente	S247	para el Desarrollo Profesional	UNIVERSIDAD AUTONOMA DE QUERETARO ST			2 - Gasto de inversión	591 - Software	3000	3000	3000	2670.22	2670.22	2670.22	Sin Contratos	Sin Proyectos	N/A	N/A	Validado	
Querétaro	Gobierno de la Entidad	Participaciones Federales	2015	OTROS, SUBSIDIOS	Educación Pública	11	Programa para el Desarrollo Profesional Docente	S247	para el Desarrollo Profesional	UNIVERSIDAD AUTONOMA DE QUERETARO ST			2 - Gasto de inversión	y equipo edu	1079	1079	1079	1079	1079	1079	Sin Contratos	Sin Proyectos	N/A	N/A	Validado	
Querétaro	Gobierno de la Entidad	Participaciones Federales	2015	OTROS, SUBSIDIOS	Educación Pública	11	Programa para el Desarrollo Profesional Docente	S247	para el Desarrollo Profesional	UNIVERSIDAD AUTONOMA DE QUERETARO ST			2 - Gasto de inversión	as y maquina	50000	50000	50000	45917.65	45917.65	45917.65	Sin Contratos	Sin Proyectos	N/A	N/A	Validado	
Querétaro	Gobierno de la Entidad	Participaciones Federales	2015	OTROS, SUBSIDIOS	Educación Pública	11	Programa para el Desarrollo Profesional Docente	S247	para el Desarrollo Profesional	UNIVERSIDAD AUTONOMA DE QUERETARO ST			1 - Gasto corriente	de equipo de c	366.72	366.72	366.72	366.72	366.72	366.72	Sin Contratos	Sin Proyectos	N/A	N/A	Validado	
Querétaro	Gobierno de la Entidad	Participaciones Federales	2015	OTROS, SUBSIDIOS	Educación Pública	11	Programa para el Desarrollo Profesional Docente	S247	para el Desarrollo Profesional	UNIVERSIDAD AUTONOMA DE QUERETARO ST			2 - Gasto de inversión	médico y de l	1131721	1131721	1131721	10821.16.3	10821.16.3	10821.16.3	Sin Contratos	Sin Proyectos	N/A	N/A	Validado	
Querétaro	Gobierno de la Entidad	Participaciones Federales	2015	OTROS, SUBSIDIOS	Educación Pública	11	Programa para el Desarrollo Profesional Docente	S247	para el Desarrollo Profesional	UNIVERSIDAD AUTONOMA DE QUERETARO ST			1 - Gasto corriente	os financieros	0	71855.38	71855.38	11556.86	11556.86	11556.86	Sin Contratos	Sin Proyectos	N/A	N/A	Validado	
Querétaro	Gobierno de la Entidad	Participaciones Federales	2015	OTROS, SUBSIDIOS	Educación Pública	11	Programa para el Desarrollo Profesional Docente	S247	para el Desarrollo Profesional	UNIVERSIDAD AUTONOMA DE QUERETARO ST			2 - Gasto de inversión	y aparatos au	3156.56.07	315656.07	315656.07	315656.07	315656.07	315656.07	Sin Contratos	Sin Proyectos	N/A	N/A	Validado	
Querétaro	Gobierno de la Entidad	Participaciones Federales	2015	OTROS, SUBSIDIOS	Educación Pública	11	Programa para el Desarrollo Profesional Docente	S247	para el Desarrollo Profesional	UNIVERSIDAD AUTONOMA DE QUERETARO ST			1 - Gasto corriente	ntenimiento	49803	49803	49803	49803	49803	49803	Sin Contratos	Sin Proyectos	N/A	N/A	Validado	
Querétaro	Gobierno de la Entidad	Participaciones Federales	2015	OTROS, SUBSIDIOS	Educación Pública	11	Programa para el Desarrollo Profesional Docente	S247	para el Desarrollo Profesional	UNIVERSIDAD AUTONOMA DE QUERETARO ST			1 - Gasto corriente	e contabilidad	1062.75	1062.75	1062.75	1062.75	1062.75	1062.75	Sin Contratos	Sin Proyectos	N/A	N/A	Validado	
Querétaro	Gobierno de la Entidad	Participaciones Federales	2015	OTROS, SUBSIDIOS	Educación Pública	11	Programa para el Desarrollo Profesional Docente	S247	para el Desarrollo Profesional	UNIVERSIDAD AUTONOMA DE QUERETARO ST			1 - Gasto corriente	gresos y otros	317000	317000	317000	317000	317000	317000	Sin Contratos	Sin Proyectos	N/A	N/A	Validado	
Querétaro	Gobierno de la Entidad	Participaciones Federales	2015	OTROS, SUBSIDIOS	Educación Pública	11	Programa para el Desarrollo Profesional Docente	S247	para el Desarrollo Profesional	UNIVERSIDAD AUTONOMA DE QUERETARO ST			1 - Gasto corriente	- Viáticos en el	834600	834600	834600	834600	834600	834600	Sin Contratos	Sin Proyectos	N/A	N/A	Validado	
Querétaro	Gobierno de la Entidad	Participaciones Federales	2015	OTROS, SUBSIDIOS	Educación Pública	11	Programa para el Desarrollo Profesional Docente	S247	para el Desarrollo Profesional	UNIVERSIDAD AUTONOMA DE QUERETARO ST			1 - Gasto corriente	es de tecnolo	8514.4	8514.4	8514.4	8514.4	8514.4	8514.4	Sin Contratos	Sin Proyectos	N/A	N/A	Validado	
Querétaro	Gobierno de la Entidad	Participaciones Federales	2015	OTROS, SUBSIDIOS	Educación Pública	11	Programa para el Desarrollo Profesional Docente	S247	para el Desarrollo Profesional	UNIVERSIDAD AUTONOMA DE QUERETARO ST			2 - Gasto de inversión	ios y de teori	3025443.37	3025443.37	3025443.37	2877604.07	2877604.07	2877604.07	Sin Contratos	Sin Proyectos	N/A	N/A	Validado	
Querétaro	Gobierno de la Entidad	Participaciones Federales	2015	OTROS, SUBSIDIOS	Educación Pública	11	Programa para el Desarrollo Profesional Docente	S247	para el Desarrollo Profesional	UNIVERSIDAD AUTONOMA DE QUERETARO ST			2 - Gasto de inversión	es de oficina y	2585.50.36	251850.36	258500.36	24758.6.17	24758.6.17	24758.6.17	Sin Contratos	Sin Proyectos	N/A	N/A	Validado	
Querétaro	Gobierno de la Entidad	Participaciones Federales	2015	OTROS, SUBSIDIOS	Educación Pública	11	Programa para el Desarrollo Profesional Docente	S247	para el Desarrollo Profesional	UNIVERSIDAD AUTONOMA DE QUERETARO ST			1 - Gasto corriente	actividades d	24917.49	24917.49	24917.49	24917.49	24917.49	24917.49	Sin Contratos	Sin Proyectos	N/A	N/A	Validado	
Querétaro	Gobierno de la Entidad	Participaciones Federales	2015	OTROS, SUBSIDIOS	Educación Pública	11	Programa para el Desarrollo Profesional Docente	S247	para el Desarrollo Profesional	UNIVERSIDAD AUTONOMA DE QUERETARO ST			1 - Gasto corriente	vicios de trasl	476000	476000	476000	0	0	0	Sin Contratos	Sin Proyectos	N/A	N/A	Validado	
Querétaro	Gobierno de la Entidad	Participaciones Federales	2015	OTROS, SUBSIDIOS	Educación Pública	11	Programa para el Desarrollo Profesional Docente	S247	para el Desarrollo Profesional	UNIVERSIDAD AUTONOMA DE QUERETARO ST			1 - Gasto corriente	idas para prog	2843892.78	2658868.78	2658868.78	0	0	0	Sin Contratos	Sin Proyectos	N/A	N/A	Validado	
Querétaro	Gobierno de la Entidad	Participaciones Federales	2015	OTROS, SUBSIDIOS	Educación Pública	11	Programa para el Desarrollo Profesional Docente	S247	para el Desarrollo Profesional	UNIVERSIDAD AUTONOMA DE QUERETARO ST			1 - Gasto corriente	mpresa o ente	11559.01	11559.01	11559.01	11559.01	11559.01	11559.01	Sin Contratos	Sin Proyectos	N/A	N/A	Validado	
Querétaro	Gobierno de la Entidad	Participaciones Federales	2015	OTROS, SUBSIDIOS	Educación Pública	11	Programa para el Desarrollo Profesional Docente	S247	para el Desarrollo Profesional	UNIVERSIDAD AUTONOMA DE QUERETARO ST			2 - Gasto de inversión	H - Otros equi	883.48.8	83848.8	83848.8	82496.45	82496.45	82496.45	Sin Contratos	Sin Proyectos	N/A	N/A	Validado	
Querétaro	Gobierno de la Entidad	Participaciones Federales	2015	OTROS, SUBSIDIOS	Educación Pública	11	Programa para el Desarrollo Profesional Docente	S247	para el Desarrollo Profesional	UNIVERSIDAD AUTONOMA DE QUERETARO ST			1 - Gasto corriente	bles de impre	5000	5000	5000	5000	5000	5000	Sin Contratos	Sin Proyectos	N/A	N/A	Validado	
Querétaro	Gobierno de la Entidad	Participaciones Federales	2016	OTROS, SUBSIDIOS	Educación Pública	11	Programa para el Desarrollo Profesional Docente	S247	para el Desarrollo Profesional	UNIVERSIDAD AUTONOMA DE QUERETARO ST			1 - Gasto corriente	gresos y otros	20000	20000	20000	20000	20000	20000	Sin Contratos	Sin Proyectos	N/A	N/A	Validado	
Querétaro	Gobierno de la Entidad	Participaciones Federales	2016	OTROS, SUBSIDIOS	Educación Pública	11	Programa para el Desarrollo Profesional Docente	S247	para el Desarrollo Profesional	UNIVERSIDAD AUTONOMA DE QUERETARO ST			2 - Gasto de inversión	médico y de l	2154666.86	2154666.86	2154666.86	2154666.86	2154666.86	2154666.86	Sin Contratos	Sin Proyectos	N/A	N/A	Validado	
Querétaro	Gobierno de la Entidad	Participaciones Federales	2016	OTROS, SUBSIDIOS	Educación Pública	11	Programa para el Desarrollo Profesional Docente	S247	para el Desarrollo Profesional	UNIVERSIDAD AUTONOMA DE QUERETARO ST			1 - Gasto corriente	sorios y sumi	75144.51	75144.51	75144.51	751.44.51	751.44.51	751.44.51	Sin Contratos	Sin Proyectos	N/A	N/A	Validado	
Querétaro	Gobierno de la Entidad	Participaciones Federales	2016	OTROS, SUBSIDIOS	Educación Pública	11	Programa para el Desarrollo Profesional Docente	S247	para el Desarrollo Profesional	UNIVERSIDAD AUTONOMA DE QUERETARO ST			1 - Gasto corriente	dudos químic	1274441	1274441	1274441	1274441	1274441	1274441	Sin Contratos	Sin Proyectos	N/A	N/A	Validado	
Querétaro	Gobierno de la Entidad	Participaciones Federales	2016	OTROS, SUBSIDIOS	Educación Pública	11	Programa para el Desarrollo Profesional Docente	S247	para el Desarrollo Profesional	UNIVERSIDAD AUTONOMA DE QUERETARO ST			2 - Gasto de inversión	y aparatos au	1114.02.15	111402.15	111402.15	111402.15	111402.15	111402.15	Sin Contratos	Sin Proyectos	N/A	N/A	Validado	
Querétaro	Gobierno de la Entidad	Participaciones Federales	2016	OTROS, SUBSIDIOS	Educación Pública	11	Programa para el Desarrollo Profesional Docente	S247	para el Desarrollo Profesional	UNIVERSIDAD AUTONOMA DE QUERETARO ST			2 - Gasto de inversión	ios y de teori	29959087.3	2990308.73	2990308.73	2466776.34	2466776.34	2466776.34	Sin Contratos	Sin Proyectos	N/A	N/A	Validado	
Querétaro	Gobierno de la Entidad	Participaciones Federales	2016	OTROS, SUBSIDIOS	Educación Pública	11	Programa para el Desarrollo Profesional Docente	S247	para el Desarrollo Profesional	UNIVERSIDAD AUTONOMA DE QUERETARO ST			1 - Gasto corriente	toy productos	1830	1830	1830	1830	1830	1830	Sin Contratos	Sin Proyectos	N/A	N/A	Validado	
Querétaro	Gobierno de la Entidad	Participaciones Federales	2016	OTROS, SUBSIDIOS	Educación Pública	11	Programa para el Desarrollo Profesional Docente	S247	para el Desarrollo Profesional	UNIVERSIDAD AUTONOMA DE QUERETARO ST			2 - Gasto de inversión	os fotográfic	57996.52	57996.52	57996.52	57996.52	57996.52	57996.52	Sin Contratos	Sin Proyectos	N/A	N/A	Validado	
Querétaro	Gobierno de la Entidad	Participaciones Federales	2016	OTROS, SUBSIDIOS	Educación Pública	11	Programa para el Desarrollo Profesional Docente	S247	para el Desarrollo Profesional	UNIVERSIDAD AUTONOMA DE QUERETARO ST			1 - Gasto corriente	s de jardinería	70000	70000	70000	70000	70000	70000	Sin Contratos	Sin Proyectos	N/A	N/A	Validado	
Querétaro	Gobierno de la Entidad	Participaciones Federales	2016	OTROS, SUBSIDIOS	Educación Pública	11	Programa para el Desarrollo Profesional Docente	S247	para el Desarrollo Profesional	UNIVERSIDAD AUTONOMA DE QUERETARO ST			1 - Gasto corriente	idas para prog	5794861.18	5794861.18	5794861.18	5794861.18	5794861.18	5794861.18	Sin Contratos	Sin Proyectos	N/A	N/A	Validado	
Querétaro	Gobierno de la Entidad	Participaciones Federales	2016	OTROS, SUBSIDIOS	Educación Pública	11	Programa para el Desarrollo Profesional Docente	S247	para el Desarrollo Profesional	UNIVERSIDAD AUTONOMA DE QUERETARO ST			1 - Gasto corriente	os financieros	0	7896931.47	7896931.47	124076.94	124076.94	124076.94	Sin Contratos	Sin Proyectos	N/A	N/A	Validado	
Querétaro	Gobierno de la Entidad	Participaciones Federales	2016	OTROS, SUBSIDIOS	Educación Pública	11	Programa para el Desarrollo Profesional Docente	S247	para el Desarrollo Profesional	UNIVERSIDAD AUTONOMA DE QUERETARO ST			1 - Gasto corriente	- Viáticos en el	1055786	1055786	1055786	1055786	1055786	1055786	Sin Contratos	Sin Proyectos	N/A	N/A	Validado	
Querétaro	Gobierno de la Entidad	Participaciones Federales	2016	OTROS, SUBSIDIOS	Educación Pública	11	Programa para el Desarrollo Profesional Docente	S247	para el Desarrollo Profesional	UNIVERSIDAD AUTONOMA DE QUERETARO ST			1 - Gasto corriente	iles y equipos	5560.29.12	55.6029.13	556029.12	5560.29.12	5560.29.12	556029.12	Sin Contratos	Sin Proyectos	N/A	N/A	Validado	
Querétaro	Gobierno de la Entidad	Participaciones Federales	2016	OTROS, SUBSIDIOS	Educación Pública	11	Programa para el Desarrollo Profesional Docente	S247	para el Desarrollo Profesional	UNIVERSIDAD AUTONOMA DE QUERETARO ST			1 - Gasto corriente	bles, lubrican	7200	7200	7200	7200	7200	7200	Sin Contratos	Sin Proyectos	N/A	N/A	Validado	
Querétaro	Gobierno de la Entidad	Participaciones Federales	2016	OTROS, SUBSIDIOS	Educación Pública	11	Programa para el Desarrollo Profesional Docente	S247	para el Desarrollo Profesional	UNIVERSIDAD AUTONOMA DE QUERETARO ST			1 - Gasto corriente	os servicios ge	21751.61	21751.61	21751.61	21751.61	21751.61	21751.61	Sin Contratos	Sin Proyectos	N/A	N/A	Validado	
Querétaro	Gobierno de la Entidad	Participaciones Federales	2016	OTROS, SUBSIDIOS	Educación Pública	11	Programa para el Desarrollo Profesional Docente	S247	para el Desarrollo Profesional	UNIVERSIDAD AUTONOMA DE QUERETARO ST			1 - Gasto corriente	ria y productos	1058	1058	1058	1058	1058	1058	Sin Contratos	Sin Proyectos	N/A	N/A	Validado	
Querétaro	Gobierno de la Entidad	Participaciones Federales	2016	OTROS, SUBSIDIOS	Educación Pública	11	Programa para el Desarrollo Profesional Docente	S247	para el Desarrollo Profesional	UNIVERSIDAD AUTONOMA DE QUERETARO ST			1 - Gasto corriente	al eléctrico y e	41806.76	41806.76	41806.76	41806.76	41806.76	41806.76	Sin Contratos	Sin Proyectos	N/A	N/A	Validado	
Querétaro	Gobierno de la Entidad	Participaciones Federales	2016	OTROS, SUBSIDIOS	Educación Pública	11	Programa para el Desarrollo Profesional Docente	S247	para el Desarrollo Profesional	UNIVERSIDAD AUTONOMA DE QUERETARO ST			1 - Gasto corriente	s - Pasajes aére	3554.1	3554.1	3554.1	3554.1	3554.1	3554.1	Sin Contratos	Sin Proyectos	N/A	N/A	Validado	
Querétaro	Gobierno de la Entidad	Participaciones Federales	2016	OTROS, SUBSIDIOS	Educación Pública	11	Programa para el Desarrollo Profesional Docente	S247	para el Desarrollo Profesional	UNIVERSIDAD AUTONOMA DE QUERETARO ST			1 - Gasto corriente	ntenimiento	26884.0	268840	268840	26884.0	26884.0	268840	Sin Contratos	Sin Proyectos	N/A	N/A	Validado	
Querétaro	Gobierno de la Entidad	Participaciones Federales	2016	OTROS, SUBSIDIOS	Educación Pública	11	Programa para el Desarrollo Profesional Docente	S247	para el Desarrollo Profesional	UNIVERSIDAD AUTONOMA DE QUERETARO ST			1 - Gasto corriente	de equipo de c	2370	2370	2370	2370	2370	2370	Sin Contratos	Sin Proyectos	N/A	N/A	Validado	
Querétaro	Gobierno de la Entidad	Participaciones Federales	2016	OTROS, SUBSIDIOS	Educación Pública	11	Programa para el Desarrollo Profesional Docente	S247	para el Desarrollo Profesional	UNIVERSIDAD AUTONOMA DE QUERETARO ST			1 - Gasto corriente	ocesos de me	2513.24	2513.24	2513.24	2513.24	2513.24	2513.24	Sin Contratos	Sin Proyectos	N/A	N/A	Validado	
Querétaro	Gobierno de la Entidad	Participaciones Federales	2016	OTROS, SUBSIDIOS	Educación Pública	11	Programa para el Desarrollo Profesional Docente	S247	para el Desarrollo Profesional	UNIVERSIDAD AUTONOMA DE QUERETARO ST			2 - Gasto de inversión	es de oficina y	4169.51	416951	416951	4169.51	4169.51	416951	Sin Contratos	Sin Proyectos	N/A	N/A	Validado	
Querétaro	Gobierno de la Entidad	Participaciones Federales	2016	OTROS, SUBSIDIOS	Educación Pública	11	Programa para el Desarrollo Profesional Docente	S247	para el Desarrollo Profesional	UNIVERSIDAD AUTONOMA DE QUERETARO ST			2 - Gasto de inversión	591 - Software	7000	7000	7000	0	0	0	Sin Contratos	Sin Proyectos	N/A	N/A	Validado	
Querétaro	Gobierno de la Entidad	Participaciones Federales	2016	OTROS, SUBSIDIOS	Educación Pública	11	Programa para el Desarrollo Profesional Docente	S247	para el Desarrollo Profesional	UNIVERSIDAD AUTONOMA DE QUERETARO ST			1 - Gasto corriente	iles y útiles de	28999.5	28999.5	28999.5	28999.5	28999.5	28999.5	Sin Contratos	Sin Proyectos	N/A	N/A	Validado	
Querétaro	Gobierno de la Entidad	Participaciones Federales	2016	OTROS, SUBSIDIOS	Educación Pública	11	Programa para el Desarrollo Profesional Docente	S247	para el Desarrollo Profesional	UNIVERSIDAD AUTONOMA DE QUERETARO ST			1 - Gasto corriente	nas, útiles, pla	5150	5150	5150	5150	5150	5150	Sin Contratos	Sin Proyectos	N/A	N/A	Validado	
Querétaro	Gobierno de la Entidad	Participaciones Federales	2017	OTROS, SUBSIDIOS	Educación Pública	11	Programa para la Inclusión y la Equidad Educativa	S244	nade Inclusion y Equidad Edu	UNIVERSIDAD AUTONOMA DE QUERETARO ST	2019		1 - Gasto corriente	iles y equipos	1364.76.08	128917.76	128917.76	126557.48	126557.48	126557.48	Sin Contratos	Sin Proyectos	N/A	N/A	Validado	
Querétaro	Gobierno de la Entidad	Participaciones Federales	2017	OTROS, SUBSIDIOS	Educación Pública	11	Programa para la Inclusión y la Equidad Educativa	S244	nade Inclusion y Equidad Edu	UNIVERSIDAD AUTONOMA DE QUERETARO ST	2019		1 - Gasto corriente	ccesorios y su	8440	8440	8440	8440	8440	8440	Sin Contratos	Sin Proyectos	N/A	N/A	Validado	
Querétaro	Gobierno de la Entidad	Participaciones Federales	2017	OTROS, SUBSIDIOS	Educación Pública	11	Programa para la Inclusión y la Equidad Educativa	S244	nade Inclusion y Equidad Edu	UNIVERSIDAD AUTONOMA DE QUERETARO ST	2019		1 - Gasto corriente	- Pasajes terre	7400	7400	7400	7400	7400	7400	Sin Contratos	Sin Proyectos	N/A	N/A	Validado	
Querétaro	Gobierno de la Entidad	Participaciones Federales	2017	OTROS, SUBSIDIOS	Educación Pública	11	Programa para la Inclusión y la Equidad Educativa	S244	nade Inclusion y Equidad Edu	UNIVERSIDAD AUTONOMA DE QUERETARO ST	2019		1 - Gasto corriente	vestigación cie	25000	0	0	0	0	0	Sin Contratos	Sin Proyectos	N/A	N/A	Validado	
Querétaro	Gobierno de la Entidad	Participaciones Federales	2017	OTROS, SUBSIDIOS	Educación Pública	11	Programa para la Inclusión y la Equidad Educativa	S244	nade Inclusion y Equidad Edu	UNIVERSIDAD AUTONOMA DE QUERETARO ST	2019		1 - Gasto corriente	riales, científi	2056.1.1	18560	18560	18560	18560	18560	Sin Contratos	Sin Proyectos	N/A	N/A	Validado	
Querétaro	Gobierno de la Entidad	Participaciones Federales	2017	OTROS, SUBSIDIOS	Educación Pública	11	Programa para la Inclusión y la Equidad Educativa	S244	nade Inclusion y Equidad Edu	UNIVERSIDAD AUTONOMA DE QUERETARO ST	2019		1 - Gasto corriente	de equipo de c	6498.9	6498.9	6498.9	6498.9	6498.9	6498.9	Sin Contratos	Sin Proyectos	N/A	N/A	Validado	
Querétaro	Gobierno de la Entidad	Participaciones Federales	2017	OTROS, SUBSIDIOS	Educación Pública	11	Programa para la Inclusión y la Equidad Educativa	S244	nade Inclusion y Equidad Edu	UNIVERSIDAD AUTONOMA DE QUERETARO ST	2019		1 - Gasto corriente	strativo, tradu	10537.92	83014.14	83014.14	83014.14	83014.14	83014.14	Sin Contratos	Sin Proyectos	N/A	N/A	Validado	
Querétaro	Gobierno de la Entidad	Participaciones Federales	2017	OTROS, SUBSIDIOS	Educación Pública	11	Programa para la Inclusión y la Equidad Educativa	S244	nade Inclusion y Equidad Edu	UNIVERSIDAD AUTONOMA DE QUERETARO ST	2019		1 - Gasto corriente	ntenimiento	153035.0	1598189.04	1598189.04	1591898.04	1591898.04	1598189.04	Sin Contratos	Sin Proyectos	N/A	N/A	Validado	
Querétaro	Gobierno de la Entidad	Participaciones Federales	2017	OTROS, SUBSIDIOS	Educación Pública	11	Programa para la Inclusión y la Equidad Educativa	S244	nade Inclusion y Equidad Edu	UNIVERSIDAD AUTONOMA DE QUERETARO ST	2019		1 - Gasto corriente	vicios de capa	127500	127500	127500	127500	127500	127500	Sin Contratos	Sin Proyectos	N/A	N/A	Validado	
Querétaro	Gobierno de la Entidad	Participaciones Federales	2017	OTROS, SUBSIDIOS	Educación Pública	11	Programa para la Inclusión y la Equidad Educativa	S244	nade Inclusion y Equidad Edu	UNIVERSIDAD AUTONOMA DE QUERETARO ST	2019		1 - Gasto corriente	- Viáticos en el	5600	4600	4600	4600	4600	4600	Sin Contratos	Sin Proyectos	N/A	N/A	Validado	
Querétaro	Gobierno de la Entidad	Participaciones Federales	2017	OTROS, SUBSIDIOS	Educación Pública	11	Programa para el Desarrollo Profesional Docente	S247	para el Desarrollo Profesional	UNIVERSIDAD AUTONOMA DE QUERETARO ST	2019		2 - Gasto de inversión	os fotográfic	1736.29.58	173629.58	173629.58	1736.29.58	1736.29.58	173629.58	Sin Contratos	Sin Proyectos	N/A	N/A	Validado	
Querétaro	Gobierno de la Entidad	Participaciones Federales	2017	OTROS, SUBSIDIOS	Educación Pública	11	Programa para el Desarrollo Profesional Docente	S247	para el Desarrollo Profesional	UNIVERSIDAD AUTONOMA DE QUERETARO ST	2019		1 - Gasto corriente	bles, lubrican	22000	22000	22000	22000	22000	22000	Sin Contratos	Sin Proyectos	N/A	N/A	Validado	
Querétaro	Gobierno de la Entidad	Participaciones Federales	2017	OTROS, SUBSIDIOS	Educación Pública	11	Programa para el Desarrollo Profesional Docente	S247	para el Desarrollo Profesional	UNIVERSIDAD AUTONOMA DE QUERETARO ST	2019		1 - Gasto corriente	gresos y otros	67494	67494	67494	67494	67494	67494	Sin Contratos	Sin Proyectos	N/A	N/A	Validado	
Querétaro	Gobierno de la Entidad	Participaciones Federales	2017	OTROS, SUBSIDIOS	Educación Pública	11	Programa para el Desarrollo Profesional Docente	S247	para el Desarrollo Profesional	UNIVERSIDAD AUTONOMA DE QUERETARO ST	2019		1 - Gasto corriente	al eléctrico y e	3145.19.89	31451.9.89	31451.9.89	31451.9.89	31451.9.89	31451.9.89	Sin Contratos	Sin Proyectos	N/A	N/A	Validado	
Querétaro	Gobierno de la Entidad	Participaciones Federales	2017	OTROS, SUBSIDIOS	Educación Pública	11	Programa para el Desarrollo Profesional Docente	S247	para el Desarrollo Profesional	UNIVERSIDAD AUTONOMA DE QUERETARO ST	2019		1 - Gasto corriente	de equipo de c	7209.24	7209.24	7209.24	5308.44	5308.44	5308.44	Sin Contratos	Sin Proyectos	N/A	N/A	Validado	
Querétaro	Gobierno de la Entidad	Participaciones Federales	2017	OTROS, SUBSIDIOS	Educación Pública	11	Programa para el Desarrollo Profesional Docente	S247	para el Desarrollo Profesional	UNIVERSIDAD AUTONOMA DE QUERETARO ST	2019		1 - Gasto corriente	iles y equipos	6236.99.99	88.3719.69	883719.69	62369.9.99	6236.99.99	62369.9.99	Sin Contratos	Sin Proyectos	N/A	N/A	Validado	
Querétaro	Gobierno de la Entidad	Participaciones Federales	2017	OTROS, SUBSIDIOS	Educación Pública	11	Programa para el Desarrollo Profesional Docente	S247	para el Desarrollo Profesional	UNIVERSIDAD AUTONOMA DE QUERETARO ST	2019		1 - Gasto corriente	os productos a	10810	10810	10810	10810	108.10	10810	Sin Contratos	Sin Proyectos	N/A	N/A	Validado	
Querétaro	Gobierno de la Entidad	Participaciones Federales	2017	OTROS, SUBSIDIOS	Educación Pública	11	Programa para el Desarrollo Profesional Docente	S247	para el Desarrollo Profesional	UNIVERSIDAD AUTONOMA DE QUERETARO ST	2019		1 - Gasto corriente	Productos tex	25807.28	25807.28	25807.28	25807.28	25807.28	25807.28	Sin Contratos	Sin Proyectos	N/A	N/A	Validado	
Querétaro	Gobierno de la Entidad	Participaciones Federales	2017	OTROS, SUBSIDIOS	Educación Pública	11	Programa para el Desarrollo Profesional Docente	S247	para el Desarrollo Profesional	UNIVERSIDAD AUTONOMA DE QUERETARO ST	2019		1 - Gasto corriente	os financieros	0	128967.16	128967.16	11.2787.3	11.2787.3	112787.3	Sin Contratos	Sin Proyectos	N/A	N/A	Validado	
Querétaro	Gobierno de la Entidad	Participaciones Federales	2017	OTROS, SUBS

| | | |

| | | |

UNIERSIDAD AUTÓNOMA DE QUERÉTARO
DESTINO DEL GASTO
5TO TRIMESTRE 2019

DETALLE_PROYECTO	DETALLE_PR	DETALLE_PR	DETALLE_P	DETALLE_PROYECTO	DETALLE_PROYECTO	DETALLE_PR	DETALLE_PROYECTO	DETALLE_PR	DETALLE_PROYECTO	DETALLE_PROYECTO	DETALLE_PR	DETALLE_PR	DETALLE_PROYECTO	DETALLE_PR	DETALLE_PROYECTO	DETALLE_PR	DETALLE_PR	DETALLE_PROYECTO	DETALLE_PROYECTO	DETALLE_PROYECTO	DETALLE_PROYECTO	DETALLE_PROYECTO	DETALLE_PROYECTO	DETALLE_PROYECTO	AVANCE_FINANCIERO	AVANCE_FINANCIERO	AVANCE_FINANCIERO	AVANCE_FINANCIERO	AVANCE_FINANCIERO	AVANCE_FINANCIERO	ESTATUS	FLUJO	OBSERVACIONES	OBSERVACIONES
CICLO	TRIMESTR	FOLIO	CATEGORIA	MONTO_GLOBAL_APROBADO	FUENTES_FINANCI	NOMBRE	ID_ENTIDAD_R	ENTIDAD_RE	ID_MUNICIPIO_	MUNICIPIO_RE	TIPO_PROGRAMA_	CLASIFICA	SUBCLASIF	INSTITUCION_EJE	NUMERO_	POBLACION_B	MUJERES	HOMBRES	BENEFICIARIOS	METAS	TIPO_GEOREFERENCIA	GEOREFERENCIAS	FECHA_INICIO	FECHA_TERMINO	RECAUDADO	COMPROMETIDO	DEVENGADO	EJERCIDO	PAGADO	CONTRATOS	AVANCES_FI	CARPETA_	ESTA	FLUJO	OBSERVACIONES	OBSERVACIONES_REVISION
2019	5	QU	Adq	451541.75	{ff1: {(	Fort	22	eréta	0	Gobi	Progra	Edu	Sin	UNIV	PFC	N	0	0	1	{met	1	{geo1:	01-01-2019	31-12-2019	3497875.62	3497875.62	3497875.62	3497875.62	3497875.62	Sin c	{me		Te	Valid	Sin ol	Sin observaciones
2019	5	QU	Pro	175000	{ff1: {(	Equ	22	eréta	14	Que	Proye	Edu	Sin	UNIV	S24	N	0	0	1000	{met	1	{geo1:	01-11-2019	31-12-2020	175000	0	0	0	0	Sin c	{me		Er	Valid	{obs1	{obs1: {observación:se devuelve para
2019	5	QU	Pro	3306127.3	{ff1: {(	Equ	22	eréta	0	Gobi	Proye	Edu	Sin	UNIV	S24	N	0	0	100	{met	1	{geo1:	01-01-2019	31-12-2020	3306127.33	1689717.02	1689717.02	1689717.02	1689717.02	Sin c	{me		Er	Valid	Sin ol	Sin observaciones
2019	5	QU	Adq	277063.58	{ff1: {(	EQU	22	eréta	0	Gobi	Progra	Edu	Sin	UNIV	U08	N	0	0	100	{met	1	{geo1:	01-10-2019	31-12-2019	277063.58	277063.58	277063.58	277063.58	277063	Sin c	{me		Er	Valid	Sin ol	Sin observaciones
2019	5	QU	Pro	5811525.3	{ff1: {(	Proy	22	eréta	0	Gobi	Otros	Edu	Sin	UNIV	S24	N	0	0	100	{met	1	{geo1:	22-06-2020	22-06-2020	5741525.26	5207792.87	5207792.87	5207792.87	5207792.87	Sin c	{me		Er	Valid	{obs1	Sin observaciones {obs1: {observación:se rechaza por que
2019	5	QU	Pro	76520	{ff1: {(	Proy	22	eréta	0	Gobi	Otros	Edu	Sin	UNIV	S24	N	0	0	100	{met	1	{geo1:	01-01-2018	44196	5232024.06	4921663.59	4921663.59	4921663.59	4921663.59	Sin c	{me		Er	Valid	{obs1	Sin observaciones
2019	5	QU	Pro	4933784.1	{ff1: {(	Proy	22	eréta	0	Gobi	Otros	Edu	Sin	UNIV	S24	N	0	0	100	{met	1	{geo1:	01-01-2015	31-12-2020	4933784.06	4678022.14	4678022.14	4678022.14	4678022.14	Sin c	{me		Er	Valid	{obs1	{obs1: {observación:SE DEVUELVE A
2019	5	QU	Pro	7027956.8	{ff1: {(	FAN	22	eréta	0	Gobi	Proye	Edu	Sin	UNIV		N	0	0	1	{met	1	{geo1:	01-01-2019	31-12-2019	261100.64	0	0	0	0	Sin c	{me		Er	Valid	Sin ol	{obs1: {observación:SE DEVUELVE A
2019	5	)101	de i	234030	LES (A	SUF	22	eréta	0	de	ln de	Incad	ent	ÓNO	MS	N	0	0	1	adrad	2	io:14,	01-01-2019	31-12-2019	81585.47	0	0	0	0	uevos	letro		ecido	avserva	{obs1: {observación:SE DEVUELVE A
2019	5	QU	Pro	2606103.4	{ff1: {(	MIN	22	eréta	0	Gobi	Proye	Edu	Sin	UNIV	REN	N	0	0	0	{met	2	{geo1:	01-01-2019	31-12-2019	2778719.92	0	0	0	0	Sin c	{me		Er	Valid	Sin ol	{obs1: {observación:SE DEVUELVE A
2019	5	QU	Pro	86960.84	{ff1: {(	MIN	22	eréta	0	Gobi	Proye	Edu	Sin	UNIV	REN	N	0	0	0	{met	2	{geo1:	01-01-2019	31-12-2019	118201.05	0	0	0	0	Sin c	{me		Er	Valid	Sin ol	{obs1: {observación:SE DEVUELVE A
2019	5	QU	Pro	4525938.5	{ff1: {(	SEG	22	eréta	0	Gobi	Proye	Edu	Sin	UNIV	FAN	N	0	0	1	{met	1	{geo1:	01-01-2019	31-03-2020	5399816.86	5399816.86	5399816.86	5399816.86	5399816.86	{ctto:	{me	{15	Te	Valid	Sin ol	{obs1: {observación:SE DEVUELVE A
2019	5	QU	Pro	15000000	{ff1: {(	Seg	22	eréta	0	Gobi	Proye	Edu	Sin	UNIV	FAN	N	0	0	1	{met	1	{geo1:	22-11-2019	06-04-2020	14999922.98	14999922.98	14999922.98	14999922.98	14999922.98	{ctto:	{me	{16	Te	Valid	Sin ol	{obs1: {observación:SE DEVUELVE A

| | | |

UNIVERSIDAD TECNOLÓGICA DE SAN JUAN DEL RÍO

Segundo Trimestre 2020

SISTEMA DE RECURSOS FEDERALES TRANSFERIDOS DESTINO DEL GASTO (DG) SEGUNDO TRIMESTRE 2020

DETALLE PROYECTO ID	DETALLE PROYECTO	TRIMESTRE CICLO	TRIMESTRE TIPO	FOLIO	DETALLE PROYECTO	DETALLE PROYECTO	DETALLE PROYECTO	DETALLE PROYECTO	FUENTES FINANCIAMIENTO	DETALLE PROYECTO	DETALLE PROYECTO ID	DETALLE PROYECTO ENTIDAD FEDERATIVA	DETALLE PROYECTO ENTIDAD FEDERATIVA	DETALLE PROYECTO MUNICIPIO	DETALLE PROYECTO MUNICIPIO RESIDENCIA	DETALLE PROYECTO LOCALIDAD	DETALLE PROYECTO TIPO PROGRAMA	DETALLE PROYECTO CLASIFICACION	DETALLE PROYECTO SUBCLASIFICACION	DETALLE PROYECTO ACCIÓN	DETALLE PROYECTO UNIDAD EJECUTORA	DETALLE PROYECTO NUMERO PROYECTO	DETALLE PROYECTO POBLACIÓN BENEFICIADO	DETALLE PROYECTO MUJERES	DETALLE PROYECTO HOMBRES	DETALLE PROYECTO BENEFICIARIOS	DETALLE PROYECTO METAS	DETALLE PROYECTO	DETALLE PROYECTO GEORREFERENCIACIÓN	DETALLE PROYECTO	DETALLE PROYECTO FECHA INICIO	DETALLE PROYECTO FECHA TERMINO	AVANCE FINANCIERO RECAUDADO	AVANCE FINANCIERO	AVANCE FINANCIERO COMPROMETIDO	AVANCE FINANCIERO DEVENGADO	AVANCE FINANCIERO EJERCIDO	AVANCE FINANCIERO PAGADO	AVANCE FINANCIERO	AVANCE FISICO CONTRATOS	AVANCES FISICOS	AVANCES FOTOS	ESTATUS	FLUJO	OBSERVACIONES OBSERVACIONES CAPTURISTA	OBSERVACIONES ACCIONES REVISO	OBSERVACIONES ACCIONES REVISO
2020	2 QUEI1417020885430				Proyecto de inversión		331516		(ffl., tpdp, rcurso:2014, ramo:11, modalidad:S, prog_pres:27, tipo_recurso:FEDERALES (APORTACIONES, SUBSIDIOS Y CONVENIOS), monto:3315161, modificado:72941434)	Programa De Mejoramiento Al Profesorado (Promep)	22 Queretaro		Gobierno de la Entidad		Otros proyectos de inversión	Educación	Sin identificar	UNIVERSIDAD TECNOLÓGICA DE S.JUAN DEL RIO	-	N							{meta1: {unidad_medida :Equipamiento. meta:1.0, meta_modificada:6.46.80}}		{geol: {pvt_municipio:0. localidad:0. direccion:,-lon:-100.3885857, lat:20.5853913}}	17092015		72284434	331516.71	331516.71	180815	180815	180815	331516.71	Sin contratos registrados en el trimestre	{meta1: {unidad_medida:E quipamiento. avance:45.86}}		En Ejecución	Validado avances	Sin observaciones	Sin observaciones
2020	2 QUEI1417020896418				Proyecto de inversión		180815		(ffl., tpdp, rcurso:2016, ramo:11, modalidad:S, prog_pres:247, tipo_recurso:FEDERALES (APORTACIONES, SUBSIDIOS Y CONVENIOS), monto:1808151, modificado:37790323)	Programa Para El Desarrollo Profesional Docente (Prodep)	22 Queretaro		Gobierno de la Entidad		Otros proyectos de inversión	Educación	Sin identificar	UNIVERSIDAD TECNOLÓGICA DE S.JUAN DEL RIO	-	N							{meta1: {unidad_medida :Equipamiento. meta:1.0, meta_modificada:4.47.85}}		{geol: {pvt_municipio:0. localidad:0. direccion:,-lon:-100.3885857, lat:20.5853913}}	14112016		37790323	180815	180815	180815	180815	Sin contratos registrados en el trimestre	{meta1: {unidad_medida:E quipamiento. avance:47.85}}		En Ejecución	Validado avances	Sin observaciones	Sin observaciones
2020	2 QUEI2002017079327				Adquisición		811192.21		(ffl., tpdp, rcurso:2014, ramo:11, modalidad:S, prog_pres:267, tipo_recurso:FEDERALES (APORTACIONES, SUBSIDIOS Y CONVENIOS), monto:8111922.21, modificado:8111922.21)	Programa de fortalecimiento de la Calidad Educativa	22 Queretaro		Gobierno de la Entidad		Programa de Inversión de Ejecución es	Educación	Sin identificar	UNIVERSIDAD TECNOLÓGICA DE S.JUAN DEL RIO	0000109	S	1041	1302					{meta1: {unidad_medida :Equipamiento. meta:3.0, meta_modificada:3.0}}		{geol: {pvt_municipio:28. localidad:1. direccion:La Palma 1 126-,-lon:-100.0115918, lat:20.3873028}}	29-08-2019	30-06-2020	811192.21	802594.22	802594.22	802594.22	802594.22	Sin contratos registrados en el trimestre	{meta1: {unidad_medida:E quipamiento. avance:2.99}}		En Ejecución	Validado / Registrado avances	Sin observaciones	Sin observaciones

C. P. ELDA GRACIELA FLORES HERNÁNDEZ
Jefa del Departamento de Administración Financiera
Rúbrica

DR. GONZALO FERREIRA MARTÍNEZ
Director de Administración y Finanzas
Rúbrica

SISTEMA DE RECURSOS FEDERALES TRANSFERIDOS EJERCICIO DEL GASTO SEGUNDO TRIMESTRE 2020

Entidad	Municipio	Tipo de Registro	Ciclo de Recurso	Tipo de Recurso	Descripción Ramo	Clave Ramo	Descripción Programa	Clave Programa	Programa Fondo Convenio - Específico	Dependencia Ejecutora	Rendimiento Financiero	Reintegro	Tipo de Gasto	Partida	Aprobado	Modificado	Recaudado (Ministrado)	Comprometido	Devengado	Ejercido	Pagado	Contratos	Proyectos	Pagado SHCP	Pagado EF	ESTATUS	Observaciones (Captura)
Querétaro	Gobierno de la Entidad	Partida genérica	2014	FEDERALES (APORTACIONES, SUBSIDIOS Y CONVENIOS)	Educación Pública	11	Programa para el Desarrollo Profesional Docente	S247	PROGRAMA DE MEJORAMIENTO PROFESORADO	UNIVERSIDAD TECNOLOGICA DE SAN JUAN DEL RIO			1 - Gasto corriente	211 - Materiales, útiles y equipos menores de oficina	0	1667.4	1667.4	1667.4	1667.4	1667.4	1667.4	Sin Contratos	Sin Proyectos	N/A	N/A	Validado	
Querétaro	Gobierno de la Entidad	Partida genérica	2014	FEDERALES (APORTACIONES, SUBSIDIOS Y CONVENIOS)	Educación Pública	11	Programa para el Desarrollo Profesional Docente	S247	PROGRAMA DE MEJORAMIENTO PROFESORADO	UNIVERSIDAD TECNOLOGICA DE SAN JUAN DEL RIO			1 - Gasto corriente	214 - Materiales, útiles y equipos menores de tecnologías de la información y comunicaciones	0	2830	2830	2830	2830	2830	2830	Sin Contratos	Sin Proyectos	N/A	N/A	Validado	
Querétaro	Gobierno de la Entidad	Partida genérica	2014	FEDERALES (APORTACIONES, SUBSIDIOS Y CONVENIOS)	Educación Pública	11	Programa para el Desarrollo Profesional Docente	S247	PROGRAMA DE MEJORAMIENTO PROFESORADO	UNIVERSIDAD TECNOLOGICA DE SAN JUAN DEL RIO			1 - Gasto corriente	215 - Material impreso e información digital	0	4675	4675	4675	4675	4675	4675	Sin Contratos	Sin Proyectos	N/A	N/A	Validado	
Querétaro	Gobierno de la Entidad	Partida genérica	2014	FEDERALES (APORTACIONES, SUBSIDIOS Y CONVENIOS)	Educación Pública	11	Programa para el Desarrollo Profesional Docente	S247	PROGRAMA DE MEJORAMIENTO PROFESORADO	UNIVERSIDAD TECNOLOGICA DE SAN JUAN DEL RIO			1 - Gasto corriente	223 - Utensilios para el servicio de alimentación	0	592.32	592.32	592.32	592.32	592.32	592.32	Sin Contratos	Sin Proyectos	N/A	N/A	Validado	
Querétaro	Gobierno de la Entidad	Partida genérica	2014	FEDERALES (APORTACIONES, SUBSIDIOS Y CONVENIOS)	Educación Pública	11	Programa para el Desarrollo Profesional Docente	S247	PROGRAMA DE MEJORAMIENTO PROFESORADO	UNIVERSIDAD TECNOLOGICA DE SAN JUAN DEL RIO			1 - Gasto corriente	246 - Material eléctrico y electrónico	0	3974.71	3974.71	3974.71	3974.71	3974.71	3974.71	Sin Contratos	Sin Proyectos	N/A	N/A	Validado	
Querétaro	Gobierno de la Entidad	Partida genérica	2014	FEDERALES (APORTACIONES, SUBSIDIOS Y CONVENIOS)	Educación Pública	11	Programa para el Desarrollo Profesional Docente	S247	PROGRAMA DE MEJORAMIENTO PROFESORADO	UNIVERSIDAD TECNOLOGICA DE SAN JUAN DEL RIO			1 - Gasto corriente	255 - Materiales, accesorios y suministros de laboratorio	0	24730.47	24730.47	24730.47	24730.47	24730.47	24730.47	Sin Contratos	Sin Proyectos	N/A	N/A	Validado	
Querétaro	Gobierno de la Entidad	Partida genérica	2014	FEDERALES (APORTACIONES, SUBSIDIOS Y CONVENIOS)	Educación Pública	11	Programa para el Desarrollo Profesional Docente	S247	PROGRAMA DE MEJORAMIENTO PROFESORADO	UNIVERSIDAD TECNOLOGICA DE SAN JUAN DEL RIO			1 - Gasto corriente	261 - Combustibles, lubricantes y aditivos	0	2046.15	2046.15	2046.15	2046.15	2046.15	2046.15	Sin Contratos	Sin Proyectos	N/A	N/A	Validado	
Querétaro	Gobierno de la Entidad	Partida genérica	2014	FEDERALES (APORTACIONES, SUBSIDIOS Y CONVENIOS)	Educación Pública	11	Programa para el Desarrollo Profesional Docente	S247	PROGRAMA DE MEJORAMIENTO PROFESORADO	UNIVERSIDAD TECNOLOGICA DE SAN JUAN DEL RIO			1 - Gasto corriente	294 - Refacciones y accesorios menores de equipo de cómputo y tecnologías de la información	0	15687.34	15687.34	15687.34	15687.34	15687.34	15687.34	Sin Contratos	Sin Proyectos	N/A	N/A	Validado	
Querétaro	Gobierno de la Entidad	Partida genérica	2014	FEDERALES (APORTACIONES, SUBSIDIOS Y CONVENIOS)	Educación Pública	11	Programa para el Desarrollo Profesional Docente	S247	PROGRAMA DE MEJORAMIENTO PROFESORADO	UNIVERSIDAD TECNOLOGICA DE SAN JUAN DEL RIO			1 - Gasto corriente	334 - Servicios de capacitación	0	475946.66	475946.66	475946.66	475946.66	475946.66	475946.66	Sin Contratos	Sin Proyectos	N/A	N/A	Validado	
Querétaro	Gobierno de la Entidad	Partida genérica	2014	FEDERALES (APORTACIONES, SUBSIDIOS Y CONVENIOS)	Educación Pública	11	Programa para el Desarrollo Profesional Docente	S247	PROGRAMA DE MEJORAMIENTO PROFESORADO	UNIVERSIDAD TECNOLOGICA DE SAN JUAN DEL RIO			1 - Gasto corriente	341 - Servicios financieros y bancarios	6699.48	2476	2476	1163.28	1163.28	1163.28	1163.28	Sin Contratos	Sin Proyectos	N/A	N/A	Validado	
Querétaro	Gobierno de la Entidad	Partida genérica	2014	FEDERALES (APORTACIONES, SUBSIDIOS Y CONVENIOS)	Educación Pública	11	Programa para el Desarrollo Profesional Docente	S247	PROGRAMA DE MEJORAMIENTO PROFESORADO	UNIVERSIDAD TECNOLOGICA DE SAN JUAN DEL RIO			1 - Gasto corriente	347 - Fletes y maniobras	0	1529	1529	1529	1529	1529	1529	Sin Contratos	Sin Proyectos	N/A	N/A	Validado	
Querétaro	Gobierno de la Entidad	Partida genérica	2014	FEDERALES (APORTACIONES, SUBSIDIOS Y CONVENIOS)	Educación Pública	11	Programa para el Desarrollo Profesional Docente	S247	PROGRAMA DE MEJORAMIENTO PROFESORADO	UNIVERSIDAD TECNOLOGICA DE SAN JUAN DEL RIO			1 - Gasto corriente	371 - Pasajes aéreos	0	27043	27043	27042.99	27042.99	27042.99	27042.99	Sin Contratos	Sin Proyectos	N/A	N/A	Validado	
Querétaro	Gobierno de la Entidad	Partida genérica	2014	FEDERALES (APORTACIONES, SUBSIDIOS Y CONVENIOS)	Educación Pública	11	Programa para el Desarrollo Profesional Docente	S247	PROGRAMA DE MEJORAMIENTO PROFESORADO	UNIVERSIDAD TECNOLOGICA DE SAN JUAN DEL RIO			1 - Gasto corriente	372 - Pasajes terrestres	0	1775	1775	1775	1775	1775	1775	Sin Contratos	Sin Proyectos	N/A	N/A	Validado	
Querétaro	Gobierno de la Entidad	Partida genérica	2014	FEDERALES (APORTACIONES, SUBSIDIOS Y CONVENIOS)	Educación Pública	11	Programa para el Desarrollo Profesional Docente	S247	PROGRAMA DE MEJORAMIENTO PROFESORADO	UNIVERSIDAD TECNOLOGICA DE SAN JUAN DEL RIO			1 - Gasto corriente	375 - Viáticos en el país	0	29043.98	29043.98	29043.98	29043.98	29043.98	29043.98	Sin Contratos	Sin Proyectos	N/A	N/A	Validado	
Querétaro	Gobierno de la Entidad	Partida genérica	2014	FEDERALES (APORTACIONES, SUBSIDIOS Y CONVENIOS)	Educación Pública	11	Programa para el Desarrollo Profesional Docente	S247	PROGRAMA DE MEJORAMIENTO PROFESORADO	UNIVERSIDAD TECNOLOGICA DE SAN JUAN DEL RIO			1 - Gasto corriente	376 - Viáticos en el extranjero	0	44590.61	44590.61	44590.61	44590.61	44590.61	44590.61	Sin Contratos	Sin Proyectos	N/A	N/A	Validado	
Querétaro	Gobierno de la Entidad	Partida genérica	2014	FEDERALES (APORTACIONES, SUBSIDIOS Y CONVENIOS)	Educación Pública	11	Programa para el Desarrollo Profesional Docente	S247	PROGRAMA DE MEJORAMIENTO PROFESORADO	UNIVERSIDAD TECNOLOGICA DE SAN JUAN DEL RIO			1 - Gasto corriente	392 - Impuestos y derechos	0	361.75	361.75	361.75	361.75	361.75	361.75	Sin Contratos	Sin Proyectos	N/A	N/A	Validado	
Querétaro	Gobierno de la Entidad	Partida genérica	2014	FEDERALES (APORTACIONES, SUBSIDIOS Y CONVENIOS)	Educación Pública	11	Programa para el Desarrollo Profesional Docente	S247	PROGRAMA DE MEJORAMIENTO PROFESORADO	UNIVERSIDAD TECNOLOGICA DE SAN JUAN DEL RIO			1 - Gasto corriente	442 - Becas y otras ayudas para programas de capacitación	827935.38	597558.55	597558.55	589937	589937	589937	589937	Sin Contratos	Sin Proyectos	N/A	N/A	Validado	
Querétaro	Gobierno de la Entidad	Partida genérica	2014	FEDERALES (APORTACIONES, SUBSIDIOS Y CONVENIOS)	Educación Pública	11	Programa para el Desarrollo Profesional Docente	S247	PROGRAMA DE MEJORAMIENTO PROFESORADO	UNIVERSIDAD TECNOLOGICA DE SAN JUAN DEL RIO			2 - Gasto de Inversión	515 - Equipo de cómputo y de tecnologías de la información	0	568433	568433	177107.67	177107.67	177107.67	177107.67	Sin Contratos	Sin Proyectos	N/A	N/A	Validado	
Querétaro	Gobierno de la Entidad	Partida genérica	2014	FEDERALES (APORTACIONES, SUBSIDIOS Y CONVENIOS)	Educación Pública	11	Programa para el Desarrollo Profesional Docente	S247	PROGRAMA DE MEJORAMIENTO PROFESORADO	UNIVERSIDAD TECNOLOGICA DE SAN JUAN DEL RIO			2 - Gasto de Inversión	521 - Equipos y aparatos audiovisuales	0	7965	7965	7965	7965	7965	7965	Sin Contratos	Sin Proyectos	N/A	N/A	Validado	

| | | |

| | | |

				FEDERALES (APORTACIONES, SUBSIDIOS Y				PROGRAMA DE FORTALECIMIENTO DE LA CALIDAD	UNIVERSIDAD TECNOLOGICA DE SAN JUAN			515 - Equipo de cómputo y de tecnologías de la									Sin	Sin			
Querétaro	Gobierno de la Entidad	Partida genérica	2019	CONVENIOS)	Educación Pública	11	Fortalecimiento de la Calidad Educativa	S267	EDUCATIVA	DEL RIO!	2 - Gasto de Inversión	información	375428	811192.21	811192.21	802584.22	802584.22	802584.22	802584.22	Contratos	Proyectos	N/A	N/A	Validado
				FEDERALES (APORTACIONES, SUBSIDIOS Y				PROGRAMA DE FORTALECIMIENTO DE LA CALIDAD	UNIVERSIDAD TECNOLOGICA DE SAN JUAN												Sin	Sin			
Querétaro	Gobierno de la Entidad	Partida genérica	2019	CONVENIOS)	Educación Pública	11	Fortalecimiento de la Calidad Educativa	S267	EDUCATIVA	DEL RIO!	2 - Gasto de Inversión	562 - Maquinaria y equipo industrial	1000000	0	0	0	0	0	0	Contratos	Proyectos	N/A	N/A	Validado
				FEDERALES (APORTACIONES, SUBSIDIOS Y				PROGRAMA DE FORTALECIMIENTO DE LA CALIDAD	UNIVERSIDAD TECNOLOGICA DE SAN JUAN												Sin	Sin			
Querétaro	Gobierno de la Entidad	Partida genérica	2019	CONVENIOS)	Educación Pública	11	Fortalecimiento de la Calidad Educativa	S267	EDUCATIVA	DEL RIO!	2 - Gasto de Inversión	567 - Herramientas y máquinas-herramienta	0	0	0	0	0	0	0	Contratos	Proyectos	N/A	N/A	Validado
									SUBSIDIOS FEDERALES																
				FEDERALES (APORTACIONES, SUBSIDIOS Y			Subsidios para organismos descentralizados		PARA ORGANISMOS DESCENTRALIZADOS	UNIVERSIDAD TECNOLOGICA DE SAN JUAN											Sin	Sin			
Querétaro	Gobierno de la Entidad	Partida genérica	2020	CONVENIOS)	Educación Pública	11	estatales	U006	ESTATALES	DEL RIO	1 - Gasto corriente	113 - Sueldos base al personal permanente	17501216	17398759.09	8656647.17	1728961.07	4352050.54	4352050.54	4272560.34	Contratos	Proyectos	N/A	N/A	Validado
									SUBSIDIOS FEDERALES																
				FEDERALES (APORTACIONES, SUBSIDIOS Y			Subsidios para organismos descentralizados		PARA ORGANISMOS DESCENTRALIZADOS	UNIVERSIDAD TECNOLOGICA DE SAN JUAN		131 - Primas por años de servicios efectivos								Sin	Sin			
Querétaro	Gobierno de la Entidad	Partida genérica	2020	CONVENIOS)	Educación Pública	11	estatales	U006	ESTATALES	DEL RIO	1 - Gasto corriente	prestados	0	281796.55	281796.55	281796.55	281796.55	281796.55	281796.55	Contratos	Proyectos	N/A	N/A	Validado
									SUBSIDIOS FEDERALES																
				FEDERALES (APORTACIONES, SUBSIDIOS Y			Subsidios para organismos descentralizados		PARA ORGANISMOS DESCENTRALIZADOS	UNIVERSIDAD TECNOLOGICA DE SAN JUAN		141 - Aportaciones de seguridad social								Sin	Sin			
Querétaro	Gobierno de la Entidad	Partida genérica	2020	CONVENIOS)	Educación Pública	11	estatales	U006	ESTATALES	DEL RIO	1 - Gasto corriente		7845942.45	7045155.88	3195781.08	6829229.55	2195781.08	2195781.08	2195781.08	Contratos	Proyectos	N/A	N/A	Validado
									SUBSIDIOS FEDERALES																
				FEDERALES (APORTACIONES, SUBSIDIOS Y			Subsidios para organismos descentralizados		PARA ORGANISMOS DESCENTRALIZADOS	UNIVERSIDAD TECNOLOGICA DE SAN JUAN		143 - Aportaciones al sistema para el retiro								Sin	Sin			
Querétaro	Gobierno de la Entidad	Partida genérica	2020	CONVENIOS)	Educación Pública	11	estatales	U006	ESTATALES	DEL RIO	1 - Gasto corriente		1852348.48	1822534.23	259288.63	1481878.8	259288.63	259288.63	259288.63	Contratos	Proyectos	N/A	N/A	Validado
									SUBSIDIOS FEDERALES																
				FEDERALES (APORTACIONES, SUBSIDIOS Y			Subsidios para organismos descentralizados		PARA ORGANISMOS DESCENTRALIZADOS	UNIVERSIDAD TECNOLOGICA DE SAN JUAN		144 - Aportaciones para seguros								Sin	Sin			
Querétaro	Gobierno de la Entidad	Partida genérica	2020	CONVENIOS)	Educación Pública	11	estatales	U006	ESTATALES	DEL RIO	1 - Gasto corriente		281155.07	0	0	0	0	0	0	Contratos	Proyectos	N/A	N/A	Validado
									SUBSIDIOS FEDERALES																
				FEDERALES (APORTACIONES, SUBSIDIOS Y			Subsidios para organismos descentralizados		PARA ORGANISMOS DESCENTRALIZADOS	UNIVERSIDAD TECNOLOGICA DE SAN JUAN		154 - Prestaciones contractuales								Sin	Sin			
Querétaro	Gobierno de la Entidad	Partida genérica	2020	CONVENIOS)	Educación Pública	11	estatales	U006	ESTATALES	DEL RIO	1 - Gasto corriente		0	737039.51	737039.51	737039.51	737039.51	737039.51	737039.51	Contratos	Proyectos	N/A	N/A	Validado
									SUBSIDIOS FEDERALES																
				FEDERALES (APORTACIONES, SUBSIDIOS Y			Subsidios para organismos descentralizados		PARA ORGANISMOS DESCENTRALIZADOS	UNIVERSIDAD TECNOLOGICA DE SAN JUAN											Sin	Sin			
Querétaro	Gobierno de la Entidad	Partida genérica	2020	CONVENIOS)	Educación Pública	11	estatales	U006	ESTATALES	DEL RIO	1 - Gasto corriente	171 - Estímulos	0	195376.76	195376.76	195376.76	195376.76	195376.76	195376.76	Contratos	Proyectos	N/A	N/A	Validado
									SUBSIDIOS FEDERALES																
				FEDERALES (APORTACIONES, SUBSIDIOS Y			Subsidios para organismos descentralizados		PARA ORGANISMOS DESCENTRALIZADOS	UNIVERSIDAD TECNOLOGICA DE SAN JUAN											Sin	Sin			
Querétaro	Gobierno de la Entidad	Partida genérica	2020	CONVENIOS)	Educación Pública	11	estatales	U006	ESTATALES	DEL RIO	1 - Gasto corriente	261 - Combustibles, lubricantes y aditivos	0	408020.31	54023.45	54023.45	54023.45	54023.45	54023.45	Contratos	Proyectos	N/A	N/A	Validado
									SUBSIDIOS FEDERALES																
				FEDERALES (APORTACIONES, SUBSIDIOS Y			Subsidios para organismos descentralizados		PARA ORGANISMOS DESCENTRALIZADOS	UNIVERSIDAD TECNOLOGICA DE SAN JUAN											Sin	Sin			
Querétaro	Gobierno de la Entidad	Partida genérica	2020	CONVENIOS)	Educación Pública	11	estatales	U006	ESTATALES	DEL RIO	1 - Gasto corriente	327 - Arrendamiento de activos intangibles	300000	300000	0	0	0	0	0	Contratos	Proyectos	N/A	N/A	Validado
									SUBSIDIOS FEDERALES																
				FEDERALES (APORTACIONES, SUBSIDIOS Y			Subsidios para organismos descentralizados		PARA ORGANISMOS DESCENTRALIZADOS	UNIVERSIDAD TECNOLOGICA DE SAN JUAN		331 - Servicios legales, de contabilidad, auditoría y								Sin	Sin			
Querétaro	Gobierno de la Entidad	Partida genérica	2020	CONVENIOS)	Educación Pública	11	estatales	U006	ESTATALES	DEL RIO	1 - Gasto corriente	relacionados	139697.37	139697.37	0	0	0	0	0	Contratos	Proyectos	N/A	N/A	Validado

| Gobierno de la Entidad | Partida genérica | | |

								FAM INFRAESTRUCTURA EDUCATIVA MEDIA SUPERIOR Y SUPERIOR	UNIVERSIDAD TECNOLOGICA DE SAN JUAN DEL RIO																
Querétaro	Gobierno de la Entidad	Partida genérica	2020	FEDERALES (APORTACIONES, SUBSIDIOS Y CONVENIOS)	Aportaciones Federales para Entidades Federativas y Municipios	33	FAM Infraestructura Educativa Media Superior y Superior	I008			2 - Gasto de Inversión	511 - Muebles de oficina y estantería	1503592.98	1503592.98	764672	0	0	0	0	Sin Contratos	Sin Proyectos	N/A	N/A	Validado
Querétaro	Gobierno de la Entidad	Partida genérica	2020	FEDERALES (APORTACIONES, SUBSIDIOS Y CONVENIOS)	Aportaciones Federales para Entidades Federativas y Municipios	33	FAM Infraestructura Educativa Media Superior y Superior	I008	FAM INFRAESTRUCTURA EDUCATIVA MEDIA SUPERIOR Y SUPERIOR	UNIVERSIDAD TECNOLOGICA DE SAN JUAN DEL RIO	2 - Gasto de Inversión	515 - Equipo de cómputo y de tecnologías de la información	3399109.17	3390933.48	1720486.02	0	0	0	0	Sin Contratos	Sin Proyectos	N/A	N/A	Validado
Querétaro	Gobierno de la Entidad	Partida genérica	2020	FEDERALES (APORTACIONES, SUBSIDIOS Y CONVENIOS)	Aportaciones Federales para Entidades Federativas y Municipios	33	FAM Infraestructura Educativa Media Superior y Superior	I008	FAM INFRAESTRUCTURA EDUCATIVA MEDIA SUPERIOR Y SUPERIOR	UNIVERSIDAD TECNOLOGICA DE SAN JUAN DEL RIO	2 - Gasto de Inversión	532 - Instrumental médico y de laboratorio	1218399.98	1218399.98	619633.35	0	0	0	0	Sin Contratos	Sin Proyectos	N/A	N/A	Validado
Querétaro	Gobierno de la Entidad	Partida genérica	2020	FEDERALES (APORTACIONES, SUBSIDIOS Y CONVENIOS)	Aportaciones Federales para Entidades Federativas y Municipios	33	FAM Infraestructura Educativa Media Superior y Superior	I008	FAM INFRAESTRUCTURA EDUCATIVA MEDIA SUPERIOR Y SUPERIOR	UNIVERSIDAD TECNOLOGICA DE SAN JUAN DEL RIO	2 - Gasto de Inversión	567 - Herramientas y máquinas-herramienta	2277299.33	2277299.33	1158150.55	0	0	0	0	Sin Contratos	Sin Proyectos	N/A	N/A	Validado

DR. GONZALO FERREIRA MARTÍNEZ
Director de Administración y Finanzas
Rúbrica

C. P. ELDA GRACIELA FLORES HERNÁNDEZ
Jefa del Departamento de Administración Financiera
Rúbrica

UNIVERSIDAD TECNOLÓGICA DE SAN JUAN DEL RÍO

Informe Definitivo 2019

SISTEMA DE RECURSOS FEDERALES TRANSFERIDOS DESTINO DEL GASTO (OG) DEFINITIVO 2019

DETALLE EJERCICIO	DETALLE PROYECTO	TRIMESTRE	FOLIO	DETALLE PROYECTO	DETALLE PROYECTO	DETALLE PROYECTO	DETALLE PROYECTO	DETALLE PROYECTO	DETALLE PROYECTO	DETALLE PROYECTO	DETALLE PROYECTO	DETALLE PROYECTO	DETALLE PROYECTO	DETALLE PROYECTO	DETALLE PROYECTO	DETALLE PROYECTO	DETALLE PROYECTO	DETALLE PROYECTO	DETALLE PROYECTO	DETALLE PROYECTO	DETALLE PROYECTO	DETALLE PROYECTO	DETALLE PROYECTO	DETALLE PROYECTO	DETALLE PROYECTO	AVANCE FINANCIERO	AVANCE FINANCIERO	AVANCE FINANCIERO	AVANCE FINANCIERO	AVANCE FINANCIERO	AVANCE FINANCIERO	AVANCES FISICOS	AVANCES FOTOS	ESTATUS	FLUJO	OBSERVACIONES CAMPO	ACCIONES CORRECTIVAS
CICLO	TIPE		FOLIO	CATEGORIA	#PROMADO	MONTO APROBADO	FUENTES FINANCIAMIENTO	NOMBRE	SIABLE	ENTIDAD RESPONSABLE	MUNICIPIO RESPONSABLE	LOCALIDAD RESPONSABLE	Gobierno de la Entidad	Programa de Inversión Adquisiciones	Educación	Sin identificar	UNIVERSIDAD TECNOLÓGICA DE SAN JUAN DEL RÍO	2019-2	N	0	0	0	(meta1: (unidad_medida: Equipamiento, meta1.0, meta_modificada:100))	(geo1: (ove_municipio:16, localidad:125, direccion:Mandarina 113C, Vista Hermosa, San Juan del Río, Qro, México, lon:-100.0134317, lat:20.36707068))	03/12/2019	43830	52/24/065	9024/06.5	50/24/065	50/24/065	50/24/065	1478712.79	1478712.79	1478712.79	24824	24824	24824	Sin contratos nuevos en el trimestre	(meta1: (unidad_medida:E quipamiento, meta: (meta:1 00))	Terminado	Validado avances	Sin observaciones	Sin observaciones
2019	5	QUE390408846978	Adquisición	24824	1478712.79	(PE: (clv1r_mcurso:2019, mmc1:1, modalidad:U, proj_pres:8, tipo_recurso:FEDERALES (APORTACIONES, SUBSIDIOS Y CONVENIOS), monto:1478712.79, modificado:24824.0))	EQUIPAMIENTO PARA ORGANIZACION INTITUCIONAL	22	Querétaro	0	Gobierno de la Entidad	Programa de Inversión Adquisiciones	Educación	Sin identificar	UNIVERSIDAD TECNOLÓGICA DE SAN JUAN DEL RÍO	2019-2	N	0	0	0	(meta1: (unidad_medida: Equipamiento, meta1.0, meta_modificada:100))	(geo1: (ove_municipio:16, localidad:125, direccion:Mandarina 113C, Vista Hermosa, San Juan del Río, Qro, México, lon:-100.0134317, lat:20.36707068))	03/12/2019	43830	52/24/065	9024/06.5	50/24/065	50/24/065	50/24/065	1478712.79	1478712.79	1478712.79	24824	24824	24824	Sin contratos nuevos en el trimestre	(meta1: (unidad_medida:E quipamiento, meta: (meta:1 00))	Terminado	Validado avances	Sin observaciones	Sin observaciones
2019	5	QUE390305874149	Adquisición	50/404477	1478712.79	(PE: (clv1r_mcurso:2019, mmc1:3, modalidad:I, proj_pres:8, tipo_recurso:FEDERALES (APORTACIONES, SUBSIDIOS Y CONVENIOS), monto:5004044.77, modificado:1478712.79))	EQUIPAMIENTO CDE DIVERSAS ACTIVIDADES A INSTITUCIÓN	22	Querétaro	0	Gobierno de la Entidad	Programa de Inversión Adquisiciones	Educación	Sin identificar	UNIVERSIDAD TECNOLÓGICA DE SAN JUAN DEL RÍO	2019-01	S	1376	1867	0	(meta1: (unidad_medida: Equipamiento, meta1.0, meta_modificada:100))	(geo1: (ove_municipio:16, localidad:125, direccion:Mandarina 113C, Vista Hermosa, San Juan del Río, Qro, México, lon:-100.0134317, lat:20.36707068))	10/06/2019	43830	52/24/065	9024/06.5	50/24/065	50/24/065	50/24/065	1478712.79	1478712.79	1478712.79	24824	24824	24824	Sin contratos nuevos en el trimestre	(meta1: (unidad_medida:E quipamiento, meta: (meta:3 00))	Terminado	Validado avances	Sin observaciones	Sin observaciones
2019	5	QUE390405891442	Adquisición	1478712.79	1478712.79	(PE: (clv1r_mcurso:2019, mmc1:8, modalidad:I, proj_pres:8, tipo_recurso:FEDERALES (APORTACIONES, SUBSIDIOS Y CONVENIOS), monto:1478712.79, modificado:1478712.79))	EQUIPAMIENTO CDE LABORATORIOS	22	Querétaro	0	Gobierno de la Entidad	Programa de Inversión Adquisiciones	Educación	Sin identificar	UNIVERSIDAD TECNOLÓGICA DE SAN JUAN DEL RÍO	2019-2	S	1376	1867	0	(meta1: (unidad_medida: Equipamiento, meta1.0, meta_modificada:100))	(geo1: (ove_municipio:16, localidad:125, direccion:Mandarina 113C, Vista Hermosa, Qro, México, lon:-100.0185836, lat:20.3670706))	01-06-2019	31-12-2019	1478712.79	1478712.79	1478712.79	1478712.79	1478712.79	1478712.79	24824	24824	24824	Sin contratos nuevos en el trimestre	(meta1: (unidad_medida:E quipamiento, meta: (meta:10 0.0))	Terminado	Validado avances	Sin observaciones	Sin observaciones

DR. GONZALO FERREIRA MARTÍNEZ
Director de Administración y Finanzas
Rúbrica

C. P. ELDA GRACIELA FLORES HERNÁNDEZ
Jefa del Departamento de Administración Financiera
Rúbrica

SISTEMA DE RECURSOS FEDERALES TRANSFERIDOS EJERCICIO DEL GASTO DEFINITIVO 2019

Entidad	Municipio	Tipo de Registro	Ciclo de Recurso	Tipo de Recurso	Descripción Ramo	Clave Ramo	Descripción Programa	Clave Programa	Programa Fondo Convenio - Específico	Dependencia Ejecutora	Rendimiento Financiero	Reintegro	Tipo de Gasto	Partida	Aprobado	Modificado	Recaudado (Ministrado)	Comprometido	Devengado	Ejercido	Pagado	Contratos	Proyectos	Pagado SHCP	Pagado EF	ESTATUS	Observaciones (Captura)
Querétaro	Gobierno de la Entidad	Partida genérica	2014	FEDERALES (APORTACIONES, SUBSIDIOS Y CONVENIOS)	Educación Pública	11	Programa para el Desarrollo Profesional Docente	S247	PROGRAMA DE MEJORAMIENTO AL PROFESORADO	UNIVERSIDAD TECNOLOGICA DE SAN JUAN DEL RIO			1 - Gasto corriente	211 - Materiales, útiles y equipos menores de oficina	0	1667.4	1667.4	1667.4	1667.4	1667.4	1667.4	Sin Contratos	Sin Proyectos	N/A	N/A	Validado	
Querétaro	Gobierno de la Entidad	Partida genérica	2014	FEDERALES (APORTACIONES, SUBSIDIOS Y CONVENIOS)	Educación Pública	11	Programa para el Desarrollo Profesional Docente	S247	PROGRAMA DE MEJORAMIENTO AL PROFESORADO	UNIVERSIDAD TECNOLOGICA DE SAN JUAN DEL RIO			1 - Gasto corriente	214 - Materiales, útiles y equipos menores de tecnologías de la información y comunicaciones	0	2830	2830	2830	2830	2830	2830	Sin Contratos	Sin Proyectos	N/A	N/A	Validado	
Querétaro	Gobierno de la Entidad	Partida genérica	2014	FEDERALES (APORTACIONES, SUBSIDIOS Y CONVENIOS)	Educación Pública	11	Programa para el Desarrollo Profesional Docente	S247	PROGRAMA DE MEJORAMIENTO AL PROFESORADO	UNIVERSIDAD TECNOLOGICA DE SAN JUAN DEL RIO			1 - Gasto corriente	215 - Material impreso e información digital	0	4675	4675	4675	4675	4675	4675	Sin Contratos	Sin Proyectos	N/A	N/A	Validado	
Querétaro	Gobierno de la Entidad	Partida genérica	2014	FEDERALES (APORTACIONES, SUBSIDIOS Y CONVENIOS)	Educación Pública	11	Programa para el Desarrollo Profesional Docente	S247	PROGRAMA DE MEJORAMIENTO AL PROFESORADO	UNIVERSIDAD TECNOLOGICA DE SAN JUAN DEL RIO			1 - Gasto corriente	223 - Utensilios para el servicio de alimentación	0	592.32	592.32	592.32	592.32	592.32	592.32	Sin Contratos	Sin Proyectos	N/A	N/A	Validado	
Querétaro	Gobierno de la Entidad	Partida genérica	2014	FEDERALES (APORTACIONES, SUBSIDIOS Y CONVENIOS)	Educación Pública	11	Programa para el Desarrollo Profesional Docente	S247	PROGRAMA DE MEJORAMIENTO AL PROFESORADO	UNIVERSIDAD TECNOLOGICA DE SAN JUAN DEL RIO			1 - Gasto corriente	246 - Material eléctrico y electrónico	0	3974.71	3974.71	3974.71	3974.71	3974.71	3974.71	Sin Contratos	Sin Proyectos	N/A	N/A	Validado	
Querétaro	Gobierno de la Entidad	Partida genérica	2014	FEDERALES (APORTACIONES, SUBSIDIOS Y CONVENIOS)	Educación Pública	11	Programa para el Desarrollo Profesional Docente	S247	PROGRAMA DE MEJORAMIENTO AL PROFESORADO	UNIVERSIDAD TECNOLOGICA DE SAN JUAN DEL RIO			1 - Gasto corriente	255 - Materiales, accesorios y suministros de laboratorio	0	24730.47	24730.47	24730.47	24730.47	24730.47	24730.47	Sin Contratos	Sin Proyectos	N/A	N/A	Validado	
Querétaro	Gobierno de la Entidad	Partida genérica	2014	FEDERALES (APORTACIONES, SUBSIDIOS Y CONVENIOS)	Educación Pública	11	Programa para el Desarrollo Profesional Docente	S247	PROGRAMA DE MEJORAMIENTO AL PROFESORADO	UNIVERSIDAD TECNOLOGICA DE SAN JUAN DEL RIO			1 - Gasto corriente	261 - Combustibles, lubricantes y aditivos	0	2046.15	2046.15	2046.15	2046.15	2046.15	2046.15	Sin Contratos	Sin Proyectos	N/A	N/A	Validado	
Querétaro	Gobierno de la Entidad	Partida genérica	2014	FEDERALES (APORTACIONES, SUBSIDIOS Y CONVENIOS)	Educación Pública	11	Programa para el Desarrollo Profesional Docente	S247	PROGRAMA DE MEJORAMIENTO AL PROFESORADO	UNIVERSIDAD TECNOLOGICA DE SAN JUAN DEL RIO			1 - Gasto corriente	294 - Refacciones y accesorios menores de equipo de cómputo y tecnologías de la información	0	15687.34	15687.34	15687.34	15687.34	15687.34	15687.34	Sin Contratos	Sin Proyectos	N/A	N/A	Validado	
Querétaro	Gobierno de la Entidad	Partida genérica	2014	FEDERALES (APORTACIONES, SUBSIDIOS Y CONVENIOS)	Educación Pública	11	Programa para el Desarrollo Profesional Docente	S247	PROGRAMA DE MEJORAMIENTO AL PROFESORADO	UNIVERSIDAD TECNOLOGICA DE SAN JUAN DEL RIO			1 - Gasto corriente	334 - Servicios de capacitación	0	475946.66	475946.66	475946.66	475946.66	475946.66	475946.66	Sin Contratos	Sin Proyectos	N/A	N/A	Validado	
Querétaro	Gobierno de la Entidad	Partida genérica	2014	FEDERALES (APORTACIONES, SUBSIDIOS Y CONVENIOS)	Educación Pública	11	Programa para el Desarrollo Profesional Docente	S247	PROGRAMA DE MEJORAMIENTO AL PROFESORADO	UNIVERSIDAD TECNOLOGICA DE SAN JUAN DEL RIO			1 - Gasto corriente	341 - Servicios financieros y bancarios	6699.48	2476	2476	1163.28	1163.28	1163.28	1163.28	Sin Contratos	Sin Proyectos	N/A	N/A	Validado	
Querétaro	Gobierno de la Entidad	Partida genérica	2014	FEDERALES (APORTACIONES, SUBSIDIOS Y CONVENIOS)	Educación Pública	11	Programa para el Desarrollo Profesional Docente	S247	PROGRAMA DE MEJORAMIENTO AL PROFESORADO	UNIVERSIDAD TECNOLOGICA DE SAN JUAN DEL RIO			1 - Gasto corriente	347 - Fletes y maniobras	0	1529	1529	1529	1529	1529	1529	Sin Contratos	Sin Proyectos	N/A	N/A	Validado	
Querétaro	Gobierno de la Entidad	Partida genérica	2014	FEDERALES (APORTACIONES, SUBSIDIOS Y CONVENIOS)	Educación Pública	11	Programa para el Desarrollo Profesional Docente	S247	PROGRAMA DE MEJORAMIENTO AL PROFESORADO	UNIVERSIDAD TECNOLOGICA DE SAN JUAN DEL RIO			1 - Gasto corriente	371 - Pasajes aéreos	0	27043	27043	27042.99	27042.99	27042.99	27042.99	Sin Contratos	Sin Proyectos	N/A	N/A	Validado	
Querétaro	Gobierno de la Entidad	Partida genérica	2014	FEDERALES (APORTACIONES, SUBSIDIOS Y CONVENIOS)	Educación Pública	11	Programa para el Desarrollo Profesional Docente	S247	PROGRAMA DE MEJORAMIENTO AL PROFESORADO	UNIVERSIDAD TECNOLOGICA DE SAN JUAN DEL RIO			1 - Gasto corriente	372 - Pasajes terrestres	0	1775	1775	1775	1775	1775	1775	Sin Contratos	Sin Proyectos	N/A	N/A	Validado	
Querétaro	Gobierno de la Entidad	Partida genérica	2014	FEDERALES (APORTACIONES, SUBSIDIOS Y CONVENIOS)	Educación Pública	11	Programa para el Desarrollo Profesional Docente	S247	PROGRAMA DE MEJORAMIENTO AL PROFESORADO	UNIVERSIDAD TECNOLOGICA DE SAN JUAN DEL RIO			1 - Gasto corriente	375 - Viáticos en el país	0	29043.98	29043.98	29043.98	29043.98	29043.98	29043.98	Sin Contratos	Sin Proyectos	N/A	N/A	Validado	
Querétaro	Gobierno de la Entidad	Partida genérica	2014	FEDERALES (APORTACIONES, SUBSIDIOS Y CONVENIOS)	Educación Pública	11	Programa para el Desarrollo Profesional Docente	S247	PROGRAMA DE MEJORAMIENTO AL PROFESORADO	UNIVERSIDAD TECNOLOGICA DE SAN JUAN DEL RIO			1 - Gasto corriente	376 - Viáticos en el extranjero	0	44590.61	44590.61	44590.61	44590.61	44590.61	44590.61	Sin Contratos	Sin Proyectos	N/A	N/A	Validado	
Querétaro	Gobierno de la Entidad	Partida genérica	2014	FEDERALES (APORTACIONES, SUBSIDIOS Y CONVENIOS)	Educación Pública	11	Programa para el Desarrollo Profesional Docente	S247	PROGRAMA DE MEJORAMIENTO AL PROFESORADO	UNIVERSIDAD TECNOLOGICA DE SAN JUAN DEL RIO			1 - Gasto corriente	392 - Impuestos y derechos	0	361.75	361.75	361.75	361.75	361.75	361.75	Sin Contratos	Sin Proyectos	N/A	N/A	Validado	
Querétaro	Gobierno de la Entidad	Partida genérica	2014	FEDERALES (APORTACIONES, SUBSIDIOS Y CONVENIOS)	Educación Pública	11	Programa para el Desarrollo Profesional Docente	S247	PROGRAMA DE MEJORAMIENTO AL PROFESORADO	UNIVERSIDAD TECNOLOGICA DE SAN JUAN DEL RIO			1 - Gasto corriente	442 - Becas y otras ayudas para programas de capacitación	827935.38	597558.55	597558.55	589937	589937	589937	589937	Sin Contratos	Sin Proyectos	N/A	N/A	Validado	
Querétaro	Gobierno de la Entidad	Partida genérica	2014	FEDERALES (APORTACIONES, SUBSIDIOS Y CONVENIOS)	Educación Pública	11	Programa para el Desarrollo Profesional Docente	S247	PROGRAMA DE MEJORAMIENTO AL PROFESORADO	UNIVERSIDAD TECNOLOGICA DE SAN JUAN DEL RIO			2 - Gasto de Inversión	515 - Equipo de cómputo y de tecnologías de la información	0	568433	568433	177107.67	177107.67	177107.67	177107.67	Sin Contratos	Sin Proyectos	N/A	N/A	Validado	
Querétaro	Gobierno de la Entidad	Partida genérica	2014	FEDERALES (APORTACIONES, SUBSIDIOS Y CONVENIOS)	Educación Pública	11	Programa para el Desarrollo Profesional Docente	S247	PROGRAMA DE MEJORAMIENTO AL PROFESORADO	UNIVERSIDAD TECNOLOGICA DE SAN JUAN DEL RIO			2 - Gasto de Inversión	521 - Equipos y aparatos audiovisuales	0	7965	7965	7965	7965	7965	7965	Sin Contratos	Sin Proyectos	N/A	N/A	Validado	

| | | |

| | | |

| | | |

Querétaro	Gobierno de la Entidad	Partida genérica	2019	FEDERALES (APORTACIONES, SUBSIDIOS Y CONVENIOS)	Educación Pública	11	Subsidios para organismos descentralizados estatales	U006	SUBSIDIOS FEDERALES PARA ORGANISMOS DESCENTRALIZADOS ESTATALES	UNIVERSIDAD TECNOLOGICA DE SAN JUAN DEL RIO	1 - Gasto corriente	113 - Sueldos base al personal permanente	13801785	7500851.28	7500851.28	7500851.28	7500851.28	7500851.28	7500851.28	Sin Contratos	Sin Proyectos	N/A	N/A	Validado
Querétaro	Gobierno de la Entidad	Partida genérica	2019	FEDERALES (APORTACIONES, SUBSIDIOS Y CONVENIOS)	Educación Pública	11	Subsidios para organismos descentralizados estatales	U006	SUBSIDIOS FEDERALES PARA ORGANISMOS DESCENTRALIZADOS ESTATALES	UNIVERSIDAD TECNOLOGICA DE SAN JUAN DEL RIO	1 - Gasto corriente	131 - Primas por años de servicios efectivos prestados	0	259470.12	259470.12	259470.12	259470.12	259470.12	259470.12	Sin Contratos	Sin Proyectos	N/A	N/A	Validado
Querétaro	Gobierno de la Entidad	Partida genérica	2019	FEDERALES (APORTACIONES, SUBSIDIOS Y CONVENIOS)	Educación Pública	11	Subsidios para organismos descentralizados estatales	U006	SUBSIDIOS FEDERALES PARA ORGANISMOS DESCENTRALIZADOS ESTATALES	UNIVERSIDAD TECNOLOGICA DE SAN JUAN DEL RIO	1 - Gasto corriente	132 - Primas de vacaciones, dominical y gratificación de fin de año	0	1833787.65	1833787.65	1833787.65	1833787.65	1833787.65	1833787.65	Sin Contratos	Sin Proyectos	N/A	N/A	Validado
Querétaro	Gobierno de la Entidad	Partida genérica	2019	FEDERALES (APORTACIONES, SUBSIDIOS Y CONVENIOS)	Educación Pública	11	Subsidios para organismos descentralizados estatales	U006	SUBSIDIOS FEDERALES PARA ORGANISMOS DESCENTRALIZADOS ESTATALES	UNIVERSIDAD TECNOLOGICA DE SAN JUAN DEL RIO	1 - Gasto corriente	141 - Aportaciones de seguridad social	12192807	9293143.64	9293143.64	9293143.64	9293143.64	9293143.64	9293143.64	Sin Contratos	Sin Proyectos	N/A	N/A	Validado
Querétaro	Gobierno de la Entidad	Partida genérica	2019	FEDERALES (APORTACIONES, SUBSIDIOS Y CONVENIOS)	Educación Pública	11	Subsidios para organismos descentralizados estatales	U006	SUBSIDIOS FEDERALES PARA ORGANISMOS DESCENTRALIZADOS ESTATALES	UNIVERSIDAD TECNOLOGICA DE SAN JUAN DEL RIO	1 - Gasto corriente	143 - Aportaciones al sistema para el retiro	0	1666540.86	1666540.86	1666540.86	1666540.86	1666540.86	1666540.86	Sin Contratos	Sin Proyectos	N/A	N/A	Validado
Querétaro	Gobierno de la Entidad	Partida genérica	2019	FEDERALES (APORTACIONES, SUBSIDIOS Y CONVENIOS)	Educación Pública	11	Subsidios para organismos descentralizados estatales	U006	SUBSIDIOS FEDERALES PARA ORGANISMOS DESCENTRALIZADOS ESTATALES	UNIVERSIDAD TECNOLOGICA DE SAN JUAN DEL RIO	1 - Gasto corriente	144 - Aportaciones para seguros	0	856583.02	856583.02	856583.02	856583.02	856583.02	856583.02	Sin Contratos	Sin Proyectos	N/A	N/A	Validado
Querétaro	Gobierno de la Entidad	Partida genérica	2019	FEDERALES (APORTACIONES, SUBSIDIOS Y CONVENIOS)	Educación Pública	11	Subsidios para organismos descentralizados estatales	U006	SUBSIDIOS FEDERALES PARA ORGANISMOS DESCENTRALIZADOS ESTATALES	UNIVERSIDAD TECNOLOGICA DE SAN JUAN DEL RIO	1 - Gasto corriente	152 - Indemnizaciones	0	56826.84	56826.84	56826.84	56826.84	56826.84	56826.84	Sin Contratos	Sin Proyectos	N/A	N/A	Validado
Querétaro	Gobierno de la Entidad	Partida genérica	2019	FEDERALES (APORTACIONES, SUBSIDIOS Y CONVENIOS)	Educación Pública	11	Subsidios para organismos descentralizados estatales	U006	SUBSIDIOS FEDERALES PARA ORGANISMOS DESCENTRALIZADOS ESTATALES	UNIVERSIDAD TECNOLOGICA DE SAN JUAN DEL RIO	1 - Gasto corriente	154 - Prestaciones contractuales	0	1071190.17	1071190.17	1071190.17	1071190.17	1071190.17	1071190.17	Sin Contratos	Sin Proyectos	N/A	N/A	Validado
Querétaro	Gobierno de la Entidad	Partida genérica	2019	FEDERALES (APORTACIONES, SUBSIDIOS Y CONVENIOS)	Educación Pública	11	Subsidios para organismos descentralizados estatales	U006	SUBSIDIOS FEDERALES PARA ORGANISMOS DESCENTRALIZADOS ESTATALES	UNIVERSIDAD TECNOLOGICA DE SAN JUAN DEL RIO	1 - Gasto corriente	171 - Estímulos	0	270086.05	270086.05	270086.05	270086.05	270086.05	270086.05	Sin Contratos	Sin Proyectos	N/A	N/A	Validado
Querétaro	Gobierno de la Entidad	Partida genérica	2019	FEDERALES (APORTACIONES, SUBSIDIOS Y CONVENIOS)	Educación Pública	11	Subsidios para organismos descentralizados estatales	U006	SUBSIDIOS FEDERALES PARA ORGANISMOS DESCENTRALIZADOS ESTATALES	UNIVERSIDAD TECNOLOGICA DE SAN JUAN DEL RIO	1 - Gasto corriente	211 - Materiales, útiles y equipos menores de oficina	26000	116310.82	116310.82	116310.82	116310.82	116310.82	116310.82	Sin Contratos	Sin Proyectos	N/A	N/A	Validado
Querétaro	Gobierno de la Entidad	Partida genérica	2019	FEDERALES (APORTACIONES, SUBSIDIOS Y CONVENIOS)	Educación Pública	11	Subsidios para organismos descentralizados estatales	U006	SUBSIDIOS FEDERALES PARA ORGANISMOS DESCENTRALIZADOS ESTATALES	UNIVERSIDAD TECNOLOGICA DE SAN JUAN DEL RIO	1 - Gasto corriente	214 - Materiales, útiles y equipos menores de tecnologías de la información y comunicaciones	20000	89635.28	89635.28	89635.28	89635.28	89635.28	89635.28	Sin Contratos	Sin Proyectos	N/A	N/A	Validado
Querétaro	Gobierno de la Entidad	Partida genérica	2019	FEDERALES (APORTACIONES, SUBSIDIOS Y CONVENIOS)	Educación Pública	11	Subsidios para organismos descentralizados estatales	U006	SUBSIDIOS FEDERALES PARA ORGANISMOS DESCENTRALIZADOS ESTATALES	UNIVERSIDAD TECNOLOGICA DE SAN JUAN DEL RIO	1 - Gasto corriente	215 - Material impreso e información digital	140000	330512.2	330512.2	330512.2	330512.2	330512.2	330512.2	Sin Contratos	Sin Proyectos	N/A	N/A	Validado

| | | |

| | | |

| | | |

| Gobierno de la Entidad | Partida genérica | | |

| Gobierno de la Entidad | Partida genérica | | |

Querétaro	Gobierno de la Entidad	Partida genérica	2019	FEDERALES (APORTACIONES, SUBSIDIOS Y CONVENIOS)	Educación Pública	Subsidios para organismos descentralizados 11 estatales	U006	SUBSIDIOS FEDERALES PARA ORGANISMOS DESCENTRALIZADOS ESTATALES	UNIVERSIDAD TECNOLOGICA DE SAN JUAN DEL RIO	1 - Gasto corriente	442 - Becas y otras ayudas para programas de capacitación	0	160304	160304	160304	160304	160304	160304	Sin Contratos	Sin Proyectos	N/A	N/A	Validado
Querétaro	Gobierno de la Entidad	Partida genérica	2019	FEDERALES (APORTACIONES, SUBSIDIOS Y CONVENIOS)	Educación Pública	Subsidios para organismos descentralizados 11 estatales	U006	SUBSIDIOS FEDERALES PARA ORGANISMOS DESCENTRALIZADOS ESTATALES	UNIVERSIDAD TECNOLOGICA DE SAN JUAN DEL RIO	1 - Gasto corriente	451 - Pensiones	0	129264.5	129264.5	129264.5	129264.5	129264.5	129264.5	Sin Contratos	Sin Proyectos	N/A	N/A	Validado
Querétaro	Gobierno de la Entidad	Partida genérica	2019	FEDERALES (APORTACIONES, SUBSIDIOS Y CONVENIOS)	Educación Pública	Subsidios para organismos descentralizados 11 estatales	U006	SUBSIDIOS FEDERALES PARA ORGANISMOS DESCENTRALIZADOS ESTATALES	UNIVERSIDAD TECNOLOGICA DE SAN JUAN DEL RIO	2 - Gasto de Inversión	523 - Cámaras fotográficas y de video	0	24824	24824	24824	24824	24824	24824	Sin Contratos	Sin Proyectos	N/A	N/A	Validado
Querétaro	Gobierno de la Entidad	Partida genérica	2019	FEDERALES (APORTACIONES, SUBSIDIOS Y CONVENIOS)	Aportaciones Federales para Entidades Federativas y Municipios	FAM Infraestructura Educativa Media Superior y Superior	I008	FAM INFRAESTRUCTURA EDUCATIVA MEDIA SUPERIOR Y SUPERIOR	UNIVERSIDAD TECNOLOGICA DE SAN JUAN DEL RIO?	2 - Gasto de Inversión	515 - Equipo de cómputo y de tecnologías de la información	1475904.19	1478712.79	1478712.79	1478712.79	1478712.79	1478712.79	1478712.79	Sin Contratos	Sin Proyectos	N/A	N/A	Validado
Querétaro	Gobierno de la Entidad	Partida genérica	2019	FEDERALES (APORTACIONES, SUBSIDIOS Y CONVENIOS)	Aportaciones Federales para Entidades Federativas y Municipios	FAM Infraestructura Educativa Media Superior y Superior	I008	FAM INFRAESTRUCTURA EDUCATIVA MEDIA SUPERIOR Y SUPERIOR	UNIVERSIDAD TECNOLOGICA DE SAN JUAN DEL RIO	2 - Gasto de Inversión	515 - Equipo de cómputo y de tecnologías de la información	2363066.67	2580227.34	2580227.34	2580227.34	2580227.34	2580227.34	2580227.34	Sin Contratos	Sin Proyectos	N/A	N/A	Validado
Querétaro	Gobierno de la Entidad	Partida genérica	2019	FEDERALES (APORTACIONES, SUBSIDIOS Y CONVENIOS)	Aportaciones Federales para Entidades Federativas y Municipios	FAM Infraestructura Educativa Media Superior y Superior	I008	FAM INFRAESTRUCTURA EDUCATIVA MEDIA SUPERIOR Y SUPERIOR	UNIVERSIDAD TECNOLOGICA DE SAN JUAN DEL RIO	2 - Gasto de Inversión	562 - Maquinaria y equipo industrial	1730998	1629571.22	1629571.22	1629571.22	1629571.22	1629571.22	1629571.22	Sin Contratos	Sin Proyectos	N/A	N/A	Validado
Querétaro	Gobierno de la Entidad	Partida genérica	2019	FEDERALES (APORTACIONES, SUBSIDIOS Y CONVENIOS)	Aportaciones Federales para Entidades Federativas y Municipios	FAM Infraestructura Educativa Media Superior y Superior	I008	FAM INFRAESTRUCTURA EDUCATIVA MEDIA SUPERIOR Y SUPERIOR	UNIVERSIDAD TECNOLOGICA DE SAN JUAN DEL RIO	2 - Gasto de Inversión	567 - Herramientas y máquinas-herramienta	909980	814707.94	814707.94	814707.94	814707.94	814707.94	814707.94	Sin Contratos	Sin Proyectos	N/A	N/A	Validado

DR. GONZALO FERREIRA MARTÍNEZ
Director de Administración y Finanzas
Rúbrica

C. P. ELDA GRACIELA FLORES HERNÁNDEZ
Jefa del Departamento de Administración Financiera
Rúbrica

PODER EJECUTIVO

SECRETARÍA DE SALUD

SERVICIOS DE SALUD DEL ESTADO DE QUERÉTARO

Segundo Trimestre 2020

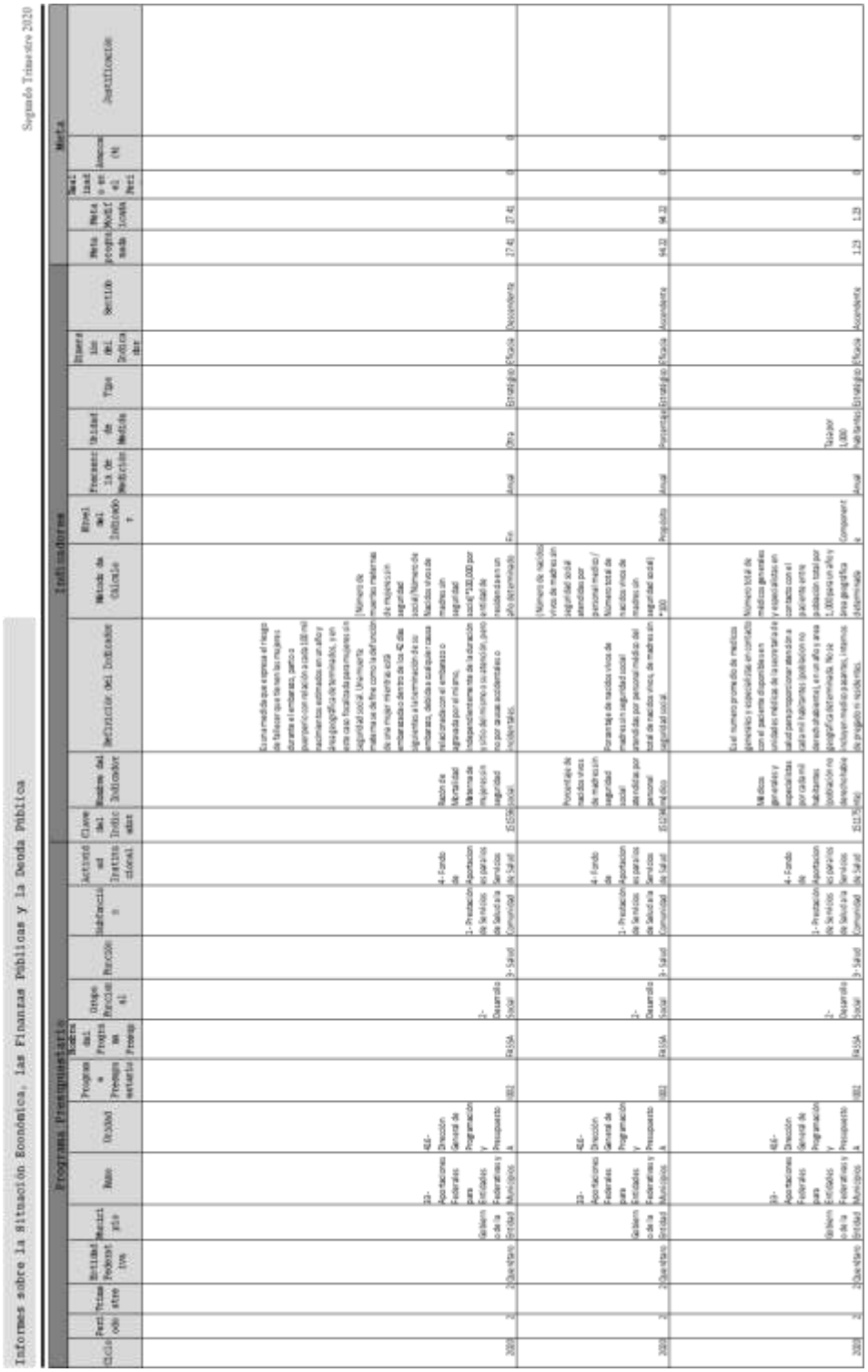

2020	2	2	Querétaro	Gobierno de la Entidad	33 - Aportaciones Federales para Entidades Federativas y Municipios	416 - Dirección General de Programación y Presupuesto A	I002	FASSA	2 - Desarrollo Social	3 - Salud	1 - Prestación de Servicios de Salud a la Comunidad	4 - Fondo de Aportaciones para los Servicios de Salud	158615	Porcentaje de atenciones para la salud programadas con recurso asignado	Mide el porcentaje de atenciones para la salud a las que se les asignó recurso. El listado de atenciones para la salud, internamente llamada "Estructuras programáticas de las Entidades Federativas" hace referencia a: la promoción, prevención y difusión de la salud; la atención y curación médica de todos los niveles de atención, el abasto de medicamentos e insumos para la salud, la generación de recursos, capacitación, mantenimiento, equipamiento y rehabilitación de infraestructura física en salud, entre otros.	(Atenciones para la salud con recurso asignado / Total de atenciones para la salud) * 100	Actividad	Anual	Porcentaje	Gestión	Eficiencia	Ascendente	63.2	63.2	0	0	
2020	2	2	Querétaro	Gobierno de la Entidad	33 - Aportaciones Federales para Entidades Federativas y Municipios	416 - Dirección General de Programación y Presupuesto A	I002	FASSA	2 - Desarrollo Social	3 - Salud	1 - Prestación de Servicios de Salud a la Comunidad	4 - Fondo de Aportaciones para los Servicios de Salud	155288	Porcentaje del gasto total del FASSA destinado a la Prestación de Servicios de Salud a la Comunidad	Porcentaje del gasto del Fondo de Aportaciones para los Servicios de Salud, que destina al Gasto de Prestación de Servicios de Salud a la Comunidad. Este último incluye las campañas para la promoción y prevención de salud y el fomento de la salud pública, tales como la vigilacia epidemiológica, la salud ambiental, el control de vectores y la regulación sanitaria, así como la prestación de servicios de salud por personal no especializado.	(Gasto ejercido en la subfunción de Prestación de Servicios de Salud a la Comunidad /Gasto total del FASSA)*100	Actividad	Primer Semestre	Porcentaje	Gestión	Eficacia	Ascendente	27.67	27.67	31.91	115.3	Se informa que la meta alcanzada en el primer semestre 2020 cumplió con la demanda de los bienes y servicios requeridos para brindar los servicios y el incremento se debe a que los bienes y/o servicios fueron programados en mayor cantidad a lo que se tenia programado en el primer semestre para atender las necesidades principalmente por la Contingencia.
																	Actividad	Segundo Semestral	Porcentaje	Gestión	Eficacia	Ascendente	27.67	27.67	0	0	
202	2	2	Querétaro	Gobierno de la Entidad	33 - Aportaciones Federales para Entidades Federativas y Municipios	416 - Dirección General de Programación y Presupuesto A	I002	FASSA	2 - Desarrollo Social	3 - Salud	1 - Prestación de Servicios de Salud a la Comunidad	4 - Fondo de Aportaciones para los Servicios de Salud	153063	Porcentaje del gasto total del FASSA destinado a los bienes y servicios de Protección Social en Salud	Porcentaje del gasto del FASSA que se destina a los bienes y servicios de protección social en salud, a través del otorgamiento de atención médica en los diferentes niveles de atención. Incluye la atención preventiva, diagnóstico, tratamiento y rehabilitación, así como la atención de urgencias en todos los niveles a cargo de personal médico y paramedico. También se consideran las acciones referentes a generación de recursos en salud.	(Gasto ejercido destinado a los bienes y servicios de Protección Social en Salud/Gasto total del FASSA)*100	Actividad	Primer Semestre	Porcentaje	Gestión	Eficacia	Ascendente	57.63	57.63	62.14	107.8	Se informa que la meta alcanzada en el primer semestre 2020 cumplió con la demanda de los bienes y servicios requeridos para brindar los servicios y el incremento se debe a que los bienes y/o servicios fueron programados en mayor cantidad a lo que se tenia programado en el primer semestre para atender las necesidades principalmente por la Contingencia.
																	Actividad	Segundo Semestre	Porcentaje	Gestión	Eficacia	Ascendente	65.86	65.86	0	0	

LIC. RAÚL RODRIGUEZ REYES
DIRECTOR DE PLANEACIÓN
Rúbrica

PODER EJECUTIVO DEL ESTADO DE
QUERÉTARO
SECRETARÍA DE SALUD - SESEQ

Para dar cumplimiento a lo dispuesto en el Presupuesto de Egresos de la Federación para el Ejercicio Fiscal 2020 y de la Ley de Coordinación Fiscal en sus artículos 47 (último párrafo) y 48; y de los Lineamientos para informar sobre el ejercicio, destino y resultados obtenidos con recursos presupuestarios federales transferidos a las Entidades Federativas, a los Municipios y a las demarcaciones territoriales del Distrito Federal, se da a conocer los reportes sobre el ejercicio, destino y resultados obtenidos de la aplicación de recursos vinculados a la entrega de aportaciones federales, subsidios y gasto descentralizado o reasignado mediante convenios de coordinación con la Federación correspondientes al Segundo Trimestre del ejercicio fiscal 2020.

LIC. FELIPE RAMÍREZ MORENO

DIRECTOR DE FINANZAS

DE SESEQ

Rúbrica

| | | |

| | | |

| | | |

| | | |

| | | |

| | | |

| | | |

| | | |

| | | |

| | | |

Querétaro	Gobierno de la Entidad	Partida genérica	2020	FEDERALES (APORTACIONES, SUBSIDIOS Y CONVENIOS)	Aportaciones Federales para Entidades Federativas y Municipios	33	FASSA	I002	FASSA	SERVICIOS DE SALUD DEL ESTADO DE QUERÉTARO			1 - Gasto corriente	246 - Material eléctrico y electrónico	111,000.00	91,337.87	44,160.71	91,337.87	16,147.11	35,639.05	15,469.47
Querétaro	Gobierno de la Entidad	Partida genérica	2020	FEDERALES (APORTACIONES, SUBSIDIOS Y CONVENIOS)	Aportaciones Federales para Entidades Federativas y Municipios	33	FASSA	I002	FASSA	SERVICIOS DE SALUD DEL ESTADO DE QUERÉTARO			1 - Gasto corriente	254 - Materiales, accesorios y suministros médicos	67,650,000.00	73,931,208.76	35,744,811.65	73,931,208.76	16,954,808.81	15,590,797.20	14,667,401.69
Querétaro	Gobierno de la Entidad	Partida genérica	2020	FEDERALES (APORTACIONES, SUBSIDIOS Y CONVENIOS)	Aportaciones Federales para Entidades Federativas y Municipios	33	FASSA	I002	FASSA	SERVICIOS DE SALUD DEL ESTADO DE QUERÉTARO			1 - Gasto corriente	352 - Instalación, reparación y mantenimiento de mobiliario y equipo de administración, educacional y recreativo	5,000.00	5,000.00	2,417.44	5,000.00	-	-	-
Querétaro	Gobierno de la Entidad	Partida genérica	2020	FEDERALES (APORTACIONES, SUBSIDIOS Y CONVENIOS)	Aportaciones Federales para Entidades Federativas y Municipios	33	FASSA	I002	FASSA	SERVICIOS DE SALUD DEL ESTADO DE QUERÉTARO			1 - Gasto corriente	221 - Productos alimenticios para personas	1,044,000.00	898,088.69	434,214.61	898,088.69	221,155.94	215,455.94	203,659.34
Querétaro	Gobierno de la Entidad	Partida genérica	2020	FEDERALES (APORTACIONES, SUBSIDIOS Y CONVENIOS)	Aportaciones Federales para Entidades Federativas y Municipios	33	FASSA	I002	FASSA	SERVICIOS DE SALUD DEL ESTADO DE QUERÉTARO			1 - Gasto corriente	216 - Material de limpieza	2,583,000.00	3,029,581.35	1,464,764.95	3,029,581.35	211,157.54	211,657.95	211,156.64
Querétaro	Gobierno de la Entidad	Partida genérica	2020	FEDERALES (APORTACIONES, SUBSIDIOS Y CONVENIOS)	Aportaciones Federales para Entidades Federativas y Municipios	33	FASSA	I002	FASSA	SERVICIOS DE SALUD DEL ESTADO DE QUERÉTARO			1 - Gasto corriente	441 - Ayudas sociales a personas	35,000.00	-	-	-	-	-	-
Querétaro	Gobierno de la Entidad	Partida genérica	2020	FEDERALES (APORTACIONES, SUBSIDIOS Y CONVENIOS)	Aportaciones Federales para Entidades Federativas y Municipios	33	FASSA	I002	FASSA	SERVICIOS DE SALUD DEL ESTADO DE QUERÉTARO			1 - Gasto corriente	122 - Sueldos base al personal eventual	3,001,186.00	33,855,597.72	8,302,209.51	33,855,597.72	8,302,209.51	8,302,209.51	8,302,209.51
Querétaro	Gobierno de la Entidad	Partida genérica	2020	FEDERALES (APORTACIONES, SUBSIDIOS Y CONVENIOS)	Aportaciones Federales para Entidades Federativas y Municipios	33	FASSA	I002	FASSA	SERVICIOS DE SALUD DEL ESTADO DE QUERÉTARO			1 - Gasto corriente	293 - Reducciones y accesorios menores de mobiliario y equipo de administración, educacional y recreativo	81,000.00	73,000.00	35,284.58	73,000.00	-	-	-
Querétaro	Gobierno de la Entidad	Partida genérica	2020	FEDERALES (APORTACIONES, SUBSIDIOS Y CONVENIOS)	Aportaciones Federales para Entidades Federativas y Municipios	33	FASSA	I002	FASSA	SERVICIOS DE SALUD DEL ESTADO DE QUERÉTARO			1 - Gasto corriente	389 - Otros servicios generales	50,650,000.00	47,311,600.05	22,895,345.48	47,311,600.05	7,165,632.00	7,074,263.75	7,074,263.75
Querétaro	Gobierno de la Entidad	Partida genérica	2020	FEDERALES (APORTACIONES, SUBSIDIOS Y CONVENIOS)	Aportaciones Federales para Entidades Federativas y Municipios	33	FASSA	I002	FASSA	SERVICIOS DE SALUD DEL ESTADO DE QUERÉTARO			1 - Gasto corriente	324 - Arrendamiento de equipo e instrumental médico y de laboratorio	5,205,000.00	9,606,224.48	4,644,488.98	9,606,224.48	3,742,160.00	3,742,160.00	3,742,160.00
Querétaro	Gobierno de la Entidad	Partida genérica	2020	FEDERALES (APORTACIONES, SUBSIDIOS Y CONVENIOS)	Aportaciones Federales para Entidades Federativas y Municipios	33	FASSA	I002	FASSA	SERVICIOS DE SALUD DEL ESTADO DE QUERÉTARO			1 - Gasto corriente	341 - Servicios financieros y bancarios	300,000.00	300,000.00	145,046.24	300,000.00	-	-	-
Querétaro	Gobierno de la Entidad	Partida genérica	2020	FEDERALES (APORTACIONES, SUBSIDIOS Y CONVENIOS)	Aportaciones Federales para Entidades Federativas y Municipios	33	FASSA	I002	FASSA	SERVICIOS DE SALUD DEL ESTADO DE QUERÉTARO			1 - Gasto corriente	361 - Difusión por radio, televisión y otros medios de mensajes sobre programas y actividades gubernamentales	70,000.00	-	-	-	-	-	-
Querétaro	Gobierno de la Entidad	Partida genérica	2020	FEDERALES (APORTACIONES, SUBSIDIOS Y CONVENIOS)	Aportaciones Federales para Entidades Federativas y Municipios	33	FASSA	I002	FASSA	SERVICIOS DE SALUD DEL ESTADO DE QUERÉTARO			1 - Gasto corriente	345 - Seguro de bienes patrimoniales	2,400,000.00	2,400,000.00	1,360,369.88	2,400,000.00	-	-	-

| | | |

| | | |

Querétaro	Gobierno de la Entidad	Partida genérica	2020	FEDERALES (APORTACIONES, SUBSIDIOS Y CONVENIOS)	Salud	12	Prevención y atención contra las adicciones	E025	Servicios de Salud del Estado de Querétaro			211 - Materiales, útiles y equipos menores de oficina	1 - Gasto corriente	80,000.00	80,000.00	80,000.00	-	-	-	-	-	-	-	-	-	-	-	-	
Querétaro	Gobierno de la Entidad	Partida genérica	2020	FEDERALES (APORTACIONES, SUBSIDIOS Y CONVENIOS)	Salud	12	Prevención y atención contra las adicciones	E025	Servicios de Salud del Estado de Querétaro			424 - Subsidios a la prestación de servicios públicos	1 - Gasto corriente	285,000.00	283,000.00	281,000.00	-	-	-	-	-	-	-	-	-	-	-	-	
Querétaro	Gobierno de la Entidad	Partida genérica	2020	FEDERALES (APORTACIONES, SUBSIDIOS Y CONVENIOS)	Salud	12	Prevención y atención contra las adicciones	E025	Servicios de Salud del Estado de Querétaro			331 - Servicios legales, de contabilidad, auditoría y relacionados	1 - Gasto corriente	500,000.00	500,000.00	500,000.00	-	-	-	-	-	-	-	-	-	-	-	-	
Querétaro	Gobierno de la Entidad	Partida genérica	2020	FEDERALES (APORTACIONES, SUBSIDIOS Y CONVENIOS)	Salud	12	Prevención y atención contra las adicciones	E025	Servicios de Salud del Estado de Querétaro			155 - Equipo de cómputo de tecnologías de la información	2 - Gasto de inversión	275,000.00	275,000.00	275,000.00	-	-	-	-	-	-	-	-	-	-	-	-	
Querétaro	Gobierno de la Entidad	Partida genérica	2020	FEDERALES (APORTACIONES, SUBSIDIOS Y CONVENIOS)	Salud	12	Prevención y atención contra las adicciones	E025	Servicios de Salud del Estado de Querétaro			336 - Servicios de apoyo administrativo, traducción, fotocopiado e impresión	1 - Gasto corriente	200,000.00	200,000.00	200,000.00	-	-	-	-	-	-	-	-	-	-	-	-	
Querétaro	Gobierno de la Entidad	Programa presupuestario	2020	FEDERALES (APORTACIONES, SUBSIDIOS Y CONVENIOS)	Salud	12	Programa de vacunación	E036	Sin Especificar	144.57	-	Total del Programa Presupuestario		832,290.42	832,145.85	832,290.42	832,145.85	832,145.85	832,145.85	832,145.85	832,145.85	832,145.85	665,716.96	832,145.85					
Querétaro	Gobierno de la Entidad	Partida genérica	2020	FEDERALES (APORTACIONES, SUBSIDIOS Y CONVENIOS)	Salud	12	Programa de vacunación	E036	Vacunación			122 - Sueldos base al personal eventual	1 - Gasto corriente	832,290.42	832,145.85	832,290.42	832,145.85	832,145.85	832,145.85	832,145.85	832,145.85	832,145.85	665,716.96	832,145.85	PARTIDA EN LA CUAL SE SUMO LOS RENDIMIENTOS Y SE RESTO LOS REINGROS				
Querétaro	Gobierno de la Entidad	Programa presupuestario	2020	FEDERALES (APORTACIONES, SUBSIDIOS Y CONVENIOS)	Salud	12	Protección Contra Riesgos Sanitarios	G004	Sin Especificar	6,352.00	820,808.84	Total del Programa Presupuestario		2,353,250.67	1,336,809.13	1,336,809.13	1,336,809.13	1,336,809.13	1,336,809.13	1,336,809.13	1,336,809.13	1,336,809.13	1,336,809.13	1,336,809.13					
Querétaro	Gobierno de la Entidad	Partida genérica	2019	FEDERALES (APORTACIONES, SUBSIDIOS Y CONVENIOS)	Salud	12	Protección Contra Riesgos Sanitarios	G004	PROTECCIÓN CONTRA RIESGOS SANITARIOS			271 - Vestuario y uniformes	1 - Gasto corriente	49,700.00	37,458.72	37,458.72	37,458.72	37,458.72	37,458.72	37,458.72	37,458.72	37,458.72	37,458.72	37,458.72					
Querétaro	Gobierno de la Entidad	Partida genérica	2019	FEDERALES (APORTACIONES, SUBSIDIOS Y CONVENIOS)	Salud	12	Protección Contra Riesgos Sanitarios	G004	PROTECCIÓN CONTRA RIESGOS SANITARIOS			299 - Otros servicios generales	1 - Gasto corriente	170,000.00	-	-	-	-	-	-	-	-	-	-					
Querétaro	Gobierno de la Entidad	Partida genérica	2019	FEDERALES (APORTACIONES, SUBSIDIOS Y CONVENIOS)	Salud	12	Protección Contra Riesgos Sanitarios	G004	PROTECCIÓN CONTRA RIESGOS SANITARIOS			354 - Instalación, reparación y mantenimiento de equipo e instrumental médico y de laboratorio	1 - Gasto corriente	-	364,973.94	364,973.94	364,973.94	364,973.94	364,973.94	364,973.94	364,973.94	364,973.94	364,973.94	364,973.94					
Querétaro	Gobierno de la Entidad	Partida genérica	2019	FEDERALES (APORTACIONES, SUBSIDIOS Y CONVENIOS)	Salud	12	Protección Contra Riesgos Sanitarios	G004	PROTECCIÓN CONTRA RIESGOS SANITARIOS			281 - Combustibles, lubricantes y aditivos	1 - Gasto corriente	2,256.00	-	-	-	-	-	-	-	-	-	-					
Querétaro	Gobierno de la Entidad	Partida genérica	2019	FEDERALES (APORTACIONES, SUBSIDIOS Y CONVENIOS)	Salud	12	Servicios de Salud del Estado de Querétaro	G004	Servicios de Salud del Estado de Querétaro																					

| | | |

| | | |

| | | |

| | | |

| | | |

Quétuso	Gobierno de la Entidad	Programa presupuestario	2020	FEDERALES (APORTACIONES, SUBSIDIOS Y CONVENIOS)	Salud	12	Salud materna, sexual y reproductiva	P020	Sin Especificar	Sin Especificar	3,177.68	.	Total del Programa Presupuestario	13,489,570.85	13,493,748.53	13,493,748.53	9,768,918.25	6,122,986.48	6,122,986.48	4,900,050.70	13,460,570.85	
Quétuso	Gobierno de la Entidad	Partida genérica	2020	FEDERALES (APORTACIONES, SUBSIDIOS Y CONVENIOS)	Salud	12	Salud materna, sexual y reproductiva	P020	Cáncer de la Mujer, Igualdad de Género, Planificación Familiar, Salud Materna y Perinatal, Salud Reproductiva, Violencia Familiar y de Género	Servicios de Salud del Estado de Queretaro		1 - Gasto corriente	271 - Vestuario y uniformes	56,200.00	56,200.00	56,200.00	14,500.00	.	.	.	.	
Quétuso	Gobierno de la Entidad	Partida genérica	2020	FEDERALES (APORTACIONES, SUBSIDIOS Y CONVENIOS)	Salud	12	Salud materna, sexual y reproductiva	P020	Cáncer de la Mujer, Igualdad de Género, Planificación Familiar, Salud Materna y Perinatal, Salud Reproductiva, Violencia Familiar y de Género	Servicios de Salud del Estado de Queretaro		1 - Gasto corriente	366 - Servicio de creación y difusión de contenido exclusivamente a través de Internet	30,000.00	30,000.00	30,000.00	29,000.00	.	.	.	.	
Quétuso	Gobierno de la Entidad	Partida genérica	2020	FEDERALES (APORTACIONES, SUBSIDIOS Y CONVENIOS)	Salud	12	Salud materna, sexual y reproductiva	P020	Cáncer de la Mujer, Igualdad de Género, Planificación Familiar, Salud Materna y Perinatal, Salud Reproductiva, Violencia Familiar y de Género	Servicios de Salud del Estado de Queretaro		1 - Gasto corriente	334 - Servicios de capacitación	646,776.76	646,776.76	646,776.76	.	.	.	.	.	
Quétuso	Gobierno de la Entidad	Partida genérica	2020	FEDERALES (APORTACIONES, SUBSIDIOS Y CONVENIOS)	Salud	12	Salud materna, sexual y reproductiva	P020	Cáncer de la Mujer, Igualdad de Género, Planificación Familiar, Salud Materna y Perinatal, Salud Reproductiva, Violencia Familiar y de Género	Servicios de Salud del Estado de Queretaro		2 - Gasto de inversión	515 - Equipo de cómputo y de tecnologías de la información	20,000.00	20,000.00	20,000.00	.	.	.	.	.	
Quétuso	Gobierno de la Entidad	Partida genérica	2020	FEDERALES (APORTACIONES, SUBSIDIOS Y CONVENIOS)	Salud	12	Salud materna, sexual y reproductiva	P020	Cáncer de la Mujer, Igualdad de Género, Planificación Familiar, Salud Materna y Perinatal, Salud Reproductiva, Violencia Familiar y de Género	Servicios de Salud del Estado de Queretaro		1 - Gasto corriente	361 - Difusión por radio, televisión y otros medios de mensajes sobre programas y actividades gubernamentales	441,373.52	441,373.52	441,373.52	382,800.00	25,520.00	25,520.00	.	.	
Quétuso	Gobierno de la Entidad	Partida genérica	2020	FEDERALES (APORTACIONES, SUBSIDIOS Y CONVENIOS)	Salud	12	Salud materna, sexual y reproductiva	P020	Cáncer de la Mujer, Igualdad de Género, Planificación Familiar, Salud Materna y Perinatal, Salud Reproductiva, Violencia Familiar y de Género	Servicios de Salud del Estado de Queretaro		1 - Gasto corriente	211 - Materiales, útiles y equipos menores de oficina	1,500.00	4,677.68	4,677.68	.	.	.	.	.	PARTIDA EN LA CUAL SE SUMAN LOS REMANENTES Y SE RESTO LOS REINGROS
Quétuso	Gobierno de la Entidad	Partida genérica	2020	FEDERALES (APORTACIONES, SUBSIDIOS Y CONVENIOS)	Salud	12	Salud materna, sexual y reproductiva	P020	Cáncer de la Mujer, Igualdad de Género, Planificación Familiar, Salud Materna y Perinatal, Salud Reproductiva, Violencia Familiar y de Género	Servicios de Salud del Estado de Queretaro		1 - Gasto corriente	339 - Servicios profesionales, científicos y técnicos integrales	4,229,747.40	4,229,747.40	4,229,747.40	2,862,167.00	93,818.40	93,818.40	.	.	
Quétuso	Gobierno de la Entidad	Partida genérica	2020	FEDERALES (APORTACIONES, SUBSIDIOS Y CONVENIOS)	Salud	12	Salud materna, sexual y reproductiva	P020	Cáncer de la Mujer, Igualdad de Género, Planificación Familiar, Salud Materna y Perinatal, Salud Reproductiva, Violencia Familiar y de Género	Servicios de Salud del Estado de Queretaro		1 - Gasto corriente	254 - Materiales, accesorios y suministros médicos	686,459.29	686,459.29	686,459.29	.	.	.	.	.	
Quétuso	Gobierno de la Entidad	Partida genérica	2020	FEDERALES (APORTACIONES, SUBSIDIOS Y CONVENIOS)	Salud	12	Salud materna, sexual y reproductiva	P020	Cáncer de la Mujer, Igualdad de Género, Planificación Familiar, Salud Materna y Perinatal, Salud Reproductiva, Violencia Familiar y de Género	Servicios de Salud del Estado de Queretaro		1 - Gasto corriente	372 - Pasajes terrestres	13,000.00	13,000.00	13,000.00	.	.	.	.	.	
Quétuso	Gobierno de la Entidad	Partida genérica	2020	FEDERALES (APORTACIONES, SUBSIDIOS Y CONVENIOS)	Salud	12	Salud materna, sexual y reproductiva	P020	Cáncer de la Mujer, Igualdad de Género, Planificación Familiar, Salud Materna y Perinatal, Salud Reproductiva, Violencia Familiar y de Género	Servicios de Salud del Estado de Queretaro		1 - Gasto corriente	375 - Viáticos en el país	43,195.10	43,195.10	43,195.10	1,500.01	1,500.01	1,500.01	1,500.01	.	
Quétuso	Gobierno de la Entidad	Partida genérica	2020	FEDERALES (APORTACIONES, SUBSIDIOS Y CONVENIOS)	Salud	12	Salud materna, sexual y reproductiva	P020	Cáncer de la Mujer, Igualdad de Género, Planificación Familiar, Salud Materna y Perinatal, Salud Reproductiva, Violencia Familiar y de Género	Servicios de Salud del Estado de Queretaro		1 - Gasto corriente	223 - Utensilios para el servicio de alimentación	60,000.00	60,000.00	60,000.00	.	.	.	.	.	
Quétuso	Gobierno de la Entidad	Partida genérica	2020	FEDERALES (APORTACIONES, SUBSIDIOS Y CONVENIOS)	Salud	12	Salud materna, sexual y reproductiva	P020	Cáncer de la Mujer, Igualdad de Género, Planificación Familiar, Salud Materna y Perinatal, Salud Reproductiva, Violencia Familiar y de Género	Servicios de Salud del Estado de Queretaro		1 - Gasto corriente	335 - Servicios de investigación científica y desarrollo	60,000.00	60,000.00	60,000.00	.	.	.	.	.	

| | | |

Querétaro	Gobierno de la Entidad	Partida genérica	2020	FEDERALES (APORTACIONES, SUBSIDIOS Y CONVENIOS)	Salud	12	Fortalecimiento a la atención médica	S200	FORTALECIMIENTO A LA ATENCIÓN MÉDICA	Servicios de Salud del Estado de Queretaro			1 - Gasto corriente	132 - Primas de vacaciones, dominical y gratificación de fin de año	1,112,121.14	1,108,926.42	1,108,926.42	1,108,926.42	-	-	-		EL IMPORTE DEL APROBADO YA NO ES POSIBLE MODIFICARLO YA QUE EL SISTEMA NO LO PERMITE Y NO PODEMOS CAPTURAR NUEVAMENTE, POR LO CUAL LA CORRECCIÓN LA HICIMOS EN EL RUBRO DE MODIFICADO Y MINISTRADO.
Querétaro	Gobierno de la Entidad	Partida genérica	2020	FEDERALES (APORTACIONES, SUBSIDIOS Y CONVENIOS)	Salud	12	Fortalecimiento a la atención médica	S200	FORTALECIMIENTO A LA ATENCIÓN MÉDICA	Servicios de Salud del Estado de Queretaro			1 - Gasto corriente	375 - Viáticos en el país	206,300.00	208,512.94	208,512.94	-	-	-	-		PARTIDA EN LA CUAL SE SUMO LOS RENDIMIENTOS Y SE RESTO LOS REINGROS
Querétaro	Gobierno de la Entidad	Programa presupuestario	2019	FEDERALES (APORTACIONES, SUBSIDIOS Y CONVENIOS)	Salud	12	Prevención y Control de Sobre peso, Obesidad y Diabetes	U008	Sin Especificar	Sin Especificar	262,193.67	1,035,334.48		Total del Programa Presupuestario	4,192,990.00	7,473,453.93	7,473,453.93	7,473,453.93	7,473,453.93	7,473,453.93	7,473,453.93	7,246,594.74	
Querétaro	Gobierno de la Entidad	Partida genérica	2019	FEDERALES (APORTACIONES, SUBSIDIOS Y CONVENIOS)	Salud	12	Prevención y Control de Sobre peso, Obesidad y Diabetes	U008	Alimentación y Actividad, Diabetes, Envejecimiento, O-RCV	Servicios de Salud del Estado de Queretaro			2 - Gasto de Inversión	515 - Equipo de cómputo y de tecnologías de la información	22,000.00	180,926.45	180,926.45	180,926.45	180,926.45	180,926.45	180,926.45		
Querétaro	Gobierno de la Entidad	Partida genérica	2019	FEDERALES (APORTACIONES, SUBSIDIOS Y CONVENIOS)	Salud	12	Prevención y Control de Sobre peso, Obesidad y Diabetes	U008	Alimentación y Actividad, Diabetes, Envejecimiento, O-RCV	Servicios de Salud del Estado de Queretaro			1 - Gasto corriente	254 - Materiales, accesorios y suministros médicos	2,500.00	19,105.20	19,105.20	19,105.20	19,105.20	19,105.20	19,105.20		
Querétaro	Gobierno de la Entidad	Partida genérica	2019	FEDERALES (APORTACIONES, SUBSIDIOS Y CONVENIOS)	Salud	12	Prevención y Control de Sobre peso, Obesidad y Diabetes	U008	Alimentación y Actividad, Diabetes, Envejecimiento, O-RCV	Servicios de Salud del Estado de Queretaro			2 - Gasto de Inversión	531 - Equipo médico y de laboratorio	-	737,412.93	737,412.93	737,412.93	737,412.93	737,412.93	737,412.93		
Querétaro	Gobierno de la Entidad	Partida genérica	2019	FEDERALES (APORTACIONES, SUBSIDIOS Y CONVENIOS)	Salud	12	Prevención y Control de Sobre peso, Obesidad y Diabetes	U008	Alimentación y Actividad, Diabetes, Envejecimiento, O-RCV	Servicios de Salud del Estado de Queretaro			1 - Gasto corriente	122 - Sueldos base al personal eventual	329,660.00	560,033.12	560,033.12	560,033.12	560,033.12	560,033.12	560,033.12		
Querétaro	Gobierno de la Entidad	Partida genérica	2019	FEDERALES (APORTACIONES, SUBSIDIOS Y CONVENIOS)	Salud	12	Prevención y Control de Sobre peso, Obesidad y Diabetes	U008	Alimentación y Actividad, Diabetes, Envejecimiento, O-RCV	Servicios de Salud del Estado de Queretaro			1 - Gasto corriente	336 - Servicios de apoyo administrativo, traducción, fotocopiado e impresión	389,405.50	536,075.62	536,075.62	536,075.62	536,075.62	536,075.62	536,075.62		
Querétaro	Gobierno de la Entidad	Partida genérica	2019	FEDERALES (APORTACIONES, SUBSIDIOS Y CONVENIOS)	Salud	12	Prevención y Control de Sobre peso, Obesidad y Diabetes	U008	Alimentación y Actividad, Diabetes, Envejecimiento, O-RCV	Servicios de Salud del Estado de Queretaro			1 - Gasto corriente	375 - Viáticos en el país	18,000.00	4,699.98	4,699.98	4,699.98	4,699.98	4,699.98	4,699.98		
Querétaro	Gobierno de la Entidad	Partida genérica	2019	FEDERALES (APORTACIONES, SUBSIDIOS Y CONVENIOS)	Salud	12	Prevención y Control de Sobre peso, Obesidad y Diabetes	U008	Alimentación y Actividad, Diabetes, Envejecimiento, O-RCV	Servicios de Salud del Estado de Queretaro			2 - Gasto de Inversión	529 - Otro mobiliario y equipo educacional y recreativo	-	141,057.51	141,057.51	141,057.51	141,057.51	141,057.51	141,057.51		
Querétaro	Gobierno de la Entidad	Partida genérica	2019	FEDERALES (APORTACIONES, SUBSIDIOS Y CONVENIOS)	Salud	12	Prevención y Control de Sobre peso, Obesidad y Diabetes	U008	Alimentación y Actividad, Diabetes, Envejecimiento, O-RCV	Servicios de Salud del Estado de Queretaro			1 - Gasto corriente	253 - Medicinas y productos farmacéuticos	-	24,235.85	24,235.85	24,235.85	24,235.85	24,235.85	24,235.85		
Querétaro	Gobierno de la Entidad	Partida genérica	2019	FEDERALES (APORTACIONES, SUBSIDIOS Y CONVENIOS)	Salud	12	Prevención y Control de Sobre peso, Obesidad y Diabetes	U008	Alimentación y Actividad, Diabetes, Envejecimiento, O-RCV	Servicios de Salud del Estado de Queretaro			1 - Gasto corriente	271 - Vestuario y uniformes	69,300.00	39,402.30	39,402.30	39,402.30	39,402.30	39,402.30	39,402.30		

| | | |

| | | |

| | | |

| | | |

| | | |

| | | |

| | | |

Informes sobre la Situación Económica, las Finanzas Públicas y la Deuda Pública

Segundo Trimestre 2020

	Proyectos Reportados
Querétaro	30
Servicios de Salud del Estado de Querétaro	

Total: 20

Información General de Proyecto														Avance Financiero									Avance Físico				
Clave del Proyecto	Nombre del Proyecto	Número de Proyecto	Entidad	Municipio	Localidad	Anexo	Tipo de Recurso	Programa/Fondo Convenio	Programa Fondo Convenio - Específico	Ramo	Institución Ejecutora	Tipo de Proyecto	Estatus	Ciclo Recurso	Modificado	Recaudado (Ministrado)	Comprometido	Devengado	Ejercido	Pagado	%Avance	Reintegro	Unidad de Medida	Población	Avance Anual	%Avance Acumulado	Observaciones
QUE200201760070	EQUIPAMIENTO DE AREAS Y UNIDADES DE MEDIO	EQUIPAMIENTO DE AREAS Y UNIDADES DE MEDIO	Querétaro	Cobertura estatal	Cobertura municipal		SUBSIDIOS	Prevención y atención contra las adicciones	E525	12-Salud	SERVICIOS DE SALUD DEL ESTADO DE QUERETARO	Salud	En Ejecución	2020	$275,000	$275,000	$0	$0	$0	$0	0.00	$0	Equipamiento	0	0.00	0.00	
QUE136401630046	EQUIPAMIENTO DE AREAS Y UNIDADES DE MEDIO	EQUIPAMIENTO DE AREAS Y UNIDADES DE MEDIO	Querétaro	Cobertura estatal	Cobertura municipal		SUBSIDIOS	Seguro Médico Siglo XXI	S201	12-Salud	SERVICIOS DE SALUD DEL ESTADO DE QUERETARO	Salud	Concluido	2019	$0	$0	$0	$0	$0	$0	0.00	$0	Equipamiento	0	0.00	0.00	
QUE200101760205	EQUIPAMIENTO DE AREAS Y UNIDADES DE MEDIO	EQUIPAMIENTO DE AREAS Y UNIDADES DE MEDIO	Querétaro	Cobertura estatal	Cobertura municipal		SUBSIDIOS	Vigilancia epidemiológica	U009	12-Salud	SERVICIOS DE SALUD DEL ESTADO DE QUERETARO	Salud	En Ejecución	2020	$100,000	$100,000	$0	$0	$0	$0	0.00	$0	Equipamiento	0	0.00	0.00	
QUE200101760275	EQUIPAMIENTO DE AREAS Y UNIDADES DE MEDIO	EQUIPAMIENTO DE AREAS Y UNIDADES DE MEDIO	Querétaro	Cobertura estatal	Cobertura municipal		SUBSIDIOS	Salud materna, sexualy reproductiva	P020	12-Salud	SERVICIOS DE SALUD DEL ESTADO DE QUERETARO	Salud	En Ejecución	2020	$20,000	$20,000	$20,000	$0	$0	$0	0.00	$0	Equipamiento	0	0.00	0.00	
QUE200101760208	EQUIPAMIENTO DE AREAS Y UNIDADES DE MEDIO	EQUIPAMIENTO DE AREAS Y UNIDADES DE MEDIO	Querétaro	Cobertura estatal	Cobertura municipal		SUBSIDIOS	Atención a la Salud y Medicamentos Gratuitos para la Población sin Seguridad Social Laboral	U013	12-Salud	SERVICIOS DE SALUD DEL ESTADO DE QUERETARO	Salud	En Ejecución	2020	$0	$0	$0	$0	$0	$0	0.00	$0	Equipamiento	0	0.00	0.00	
QUE200101762272	EQUIPAMIENTO DE AREAS Y UNIDADES DE MEDIO	EQUIPAMIENTO DE AREAS Y UNIDADES DE MEDIO	Querétaro	Cobertura estatal	Cobertura municipal		SUBSIDIOS	Salud materna, sexualy reproductiva	P020	12-Salud	SERVICIOS DE SALUD DEL ESTADO DE QUERETARO	Salud	En Ejecución	2020	$83,500	$83,500	$83,500	$0	$0	$0	0.00	$0	Equipamiento	0	0.00	0.00	
QUE200101762275	EQUIPAMIENTO DE AREAS Y UNIDADES DE MEDIO	EQUIPAMIENTO DE AREAS Y UNIDADES DE MEDIO	Querétaro	Cobertura estatal	Cobertura municipal		SUBSIDIOS	Salud materna, sexualy reproductiva	P020	12-Salud	SERVICIOS DE SALUD DEL ESTADO DE QUERETARO	Salud	En Ejecución	2020	$25,000	$25,000	$25,000	$0	$0	$0	0.00	$0	Equipamiento	0	0.00	0.00	
QUE200101762276	EQUIPAMIENTO DE AREAS Y UNIDADES DE MEDIO	EQUIPAMIENTO DE AREAS Y UNIDADES DE MEDIO	Querétaro	Cobertura estatal	Cobertura municipal		SUBSIDIOS	Salud materna, sexualy reproductiva	P020	12-Salud	SERVICIOS DE SALUD DEL ESTADO DE QUERETARO	Salud	En Ejecución	2020	$121,465	$121,465	$121,465	$0	$0	$0	0.00	$0	Equipamiento	0	0.00	0.00	
QUE181800167343	EQUIPAMIENTO DE AREAS Y UNIDADES DE MEDIO	EQUIPAMIENTO DE AREAS Y UNIDADES DE MEDIO	Querétaro	Cobertura estatal	Cobertura municipal		SUBSIDIOS	Prevención y Control de Sobrepeso, Obesidad y Diabetes	U008	12-Salud	SERVICIOS DE SALUD DEL ESTADO DE QUERETARO	Salud	Suspendido	2018	$0	$0	$0	$0	$0	$0	0.00	$0	Equipamiento	0	0.00	0.00	
QUE200101762205	EQUIPAMIENTO DE AREAS Y UNIDADES DE MEDIO	EQUIPAMIENTO DE AREAS Y UNIDADES DE MEDIO	Querétaro	Cobertura estatal	Cobertura municipal		SUBSIDIOS	Vigilancia epidemiológica	U009	12-Salud	SERVICIOS DE SALUD DEL ESTADO DE QUERETARO	Salud	En Ejecución	2020	$506,697	$506,697	$0	$0	$0	$0	0.00	$0	Equipamiento	0	0.00	0.00	

| | | |

Informes sobre la Situación Económica, las Finanzas Públicas y la Deuda Pública

Segundo Trimestre 2020

Total: 10

Información General de Proyecto														Avance Financiero										Avance Físico				Observaciones
Clave de Proyecto	Nombre del Proyecto	Número de Proyecto	Entidad	Municipio	Localidad	Ámbito	Tipo de Recurso	Programa Fondo Convenio	Programa Fondo Convenio - Específico	Ramo	Institución Ejecutora	Tipo de Proyecto	Estatus	Clave Recurso	Presupuesto	Modificado	Recursos (Ministrados)	Comprometido	Devengado	Ejercido	Pagado	% Avance	Remitido	Unidad de Medida	Posición	Avance Anual	%Avance Acumulado	
QUE01062019S057	Construccion Por Sustitucion Del Centro De Salud En La Localidad De Colon Del Municipio De Colon	I GD PE E 2 CE C.S. COLON	Queretaro	Colón	Colón	Urbano	Subsidios	E5010 Ejecución, construcción y mantenimiento de la infraestructura y equipamiento en salud		13-Salud	SERVICIOS DE SALUD DEL EDO. DE QUERETARO	5-Salud	En Ejecución	2019	$8,210,000	$8,210,000	$6,912,164	$7,000,109	$6,912,164	$6,912,164	$6,912,164	83.99	$0	Metros Cuadrados	0	0.00	83.99	Promotor: / Poder: / Registro: SISTEMA Proyectos siguiente nivel.
QUE01062019S058	Construccion Por Sustitucion Del Centro De Salud En La Localidad De La Estancia Del Municipio De San Juan Del Rio	I GD PE E 2 CE C.S. LA ESTANCIA	Queretaro	San Juan del Río	La Estancia	Urbano	Subsidios	E5010 Ejecución, construcción y mantenimiento de la infraestructura y equipamiento en salud		13-Salud	SERVICIOS DE SALUD DEL EDO. DE QUERETARO	5-Salud	En Ejecución	2019	$8,210,000	$8,210,000	$4,758,944	$4,818,963	$4,810,420	$4,810,420	$4,810,420	58.59	$0	Metros Cuadrados	0	0.00	58.59	Promotor: RENTERIA / Poder: / Registro: SISTEMA Proyectos siguiente nivel.
QUE01062019S059	Construccion Por Sustitucion Del Centro De Salud En La Localidad De Casa Blanca Del Municipio De Toliman	I GD PE E 2 CE C.S. CASA BLANCA	Queretaro	Tolimán	Casa Blanca	Rural	Subsidios	E5010 Ejecución, construcción y mantenimiento de la infraestructura y equipamiento en salud		13-Salud	SERVICIOS DE SALUD DEL EDO. DE QUERETARO	5-Salud	En Ejecución	2019	$8,210,000	$8,210,000	$4,898,249	$4,898,099	$4,898,249	$4,898,249	$4,898,249	100.00	$0	Metros Cuadrados	0	0.00	100.00	Promotor: / Poder: / Registro: SISTEMA Proyectos siguiente nivel.
QUE01062019S056	II Fortalecimiento Del Hospital De Infectología Y La Mujer, En La Localidad De Querétaro Del Municipio De Querétaro	I GD PE E 2 CE HIMM	Queretaro	Querétaro	Santiago de Querétaro	Urbano	Subsidios	E5010 Ejecución, construcción y mantenimiento de la infraestructura y equipamiento en salud		13-Salud	SERVICIOS DE SALUD DEL EDO. DE QUERETARO	5-Salud	En Ejecución	2019	$310,000,000	$100,000,000	$110,453,237	$110,000,000	$110,000,000	$110,000,000	$110,000,000	100.00	$0	Metros Cuadrados	0	35.00	100.00	Promotor: / Poder: / Registro: SISTEMA Proyectos siguiente nivel.
QUE01062019S011	12. Construccion Por Sustitucion Del Centro De Salud En La Localidad De Agua Fria De Municipio De Pefamiller	I GD PE E 2 CE C.S. AGUA FRIA	Queretaro	Peñamiller	Agua Fría	Rural	Subsidios	E5010 Ejecución, construcción y mantenimiento de la infraestructura y equipamiento en salud		13-Salud	SERVICIOS DE SALUD DEL EDO. DE QUERETARO	5-Salud	En Ejecución	2019	$8,210,000	$8,210,000	$4,898,429	$4,917,076	$3,998,347	$3,998,347	$3,998,347	100.00	$0	Metros Cuadrados	0	50.00	100.00	Promotor: RENTERIA / Poder: / Registro: SISTEMA Proyectos siguiente nivel.
QUE01061017T07	Equipamiento De Areas Y Unidades De Salud 2017	-	Queretaro	Cobertura estatal	Cobertura municipal		Aportaciones Federales	002 FASSA		33-Aportaciones Federales para Entidades Federativas y Municipios	SERVICIOS DE SALUD DEL ESTADO DE QUERETARO.	5-Salud	Concluido	2019	$0	$0	$0	$0	$0	$0	$0	100.00	$0	Equipamiento	0	0.00	100.00	Promotor: / Poder: / Registro: SISTEMA Proyectos siguiente nivel.
QUE01061017Q029	Equipamiento de Areas y Unidades Medicas de SESEQ	-	Queretaro	Cobertura estatal	Cobertura municipal		Aportaciones Federales	U012 Fortalecimiento de los servicios Estatales de Salud		13-Salud	SERVICIOS DE SALUD DEL ESTADO DE QUERETARO	5-Salud	En Ejecución	2019	$33,214,230	$32,279,729	$6,799,999	$32,000,230	$6,799,999	$6,799,999	$6,799,999	21.06	$0	Equipamiento	0	0.00	21.06	Promotor: / Poder: / Registro: SISTEMA Proyectos siguiente nivel.
QUE01064N0858	SUSTITUCION POR OBRA NUEVA DEL HOSPITAL GENERAL DE QUERETARO CUCAMAN, EN EL MUNICIPIO DE QUERETARO	-	Queretaro	Cobertura estatal	Cobertura municipal		Aportaciones Federales	U012 Fortalecimiento de los servicios Estatales de Salud		13-Salud	SERVICIOS DE SALUD DEL ESTADO DE QUERETARO	5-Salud	En Ejecución	2019	$77,000,000	$77,000,000	$69,314,057	$77,000,000	$69,314,057	$69,314,057	$69,314,057	90.04	$0	Metros Cuadrados	0	0.00	90.04	Promotor: / Poder: / Registro: SISTEMA Proyectos siguiente nivel.
QUE01061017S748	Equipamiento de Areas y Unidades Medicas de SESEQ		Queretaro	Cobertura estatal	Cobertura municipal		Aportaciones Federales	002 FASSA		33-Aportaciones Federales para Entidades Federativas y Municipios	SERVICIOS DE SALUD DEL ESTADO DE QUERETARO.	5-Salud	Concluido	2019	$1,000,000	$0	$0	$0	$0	$0	$0	100.00	$0	Equipamiento	0	0.00	100.00	Promotor: / Poder: / Registro: SISTEMA Proyectos siguiente nivel.
QUE01061017Q030	Equipamiento de Areas y Unidades Medicas de SESEQ		Queretaro	Cobertura estatal	Cobertura municipal		Aportaciones Federales	002 FASSA		33-Aportaciones Federales para Entidades Federativas y Municipios	SERVICIOS DE SALUD DEL ESTADO DE QUERETARO.	5-Salud	En Ejecución	2019	$6,211,276	$5,711,675	$5,767,432	$5,711,675	$0	$0	$0	0.00	$0	Equipamiento	0	0.00	0.00	Promotor: / Poder: / Registro: SISTEMA Proyectos siguiente nivel.

LIC. FELIPE RAMÍREZ MORENO
DIRECTOR DE FINANZAS DE SESEQ

PODER EJECUTIVO

SECRETARÍA DE SALUD

SERVICIOS DE SALUD DEL ESTADO DE QUERÉTARO

Informe Definitivo 2019

Informes sobre la Situación Económica, las Finanzas Públicas y la Deuda Pública

Informe Definitivo 2019

| Programa Presupuestario | | |

2019	5	5	Querétaro	Gobierno de la Entidad	33 - Aportaciones Federales para Entidades Federativas y Municipios	416 - Dirección General de Programación y Presupuesto A	I002	FASSA	2 - Desarrollo Social	3 - Salud	1 - Prestación de Servicios de Salud a la Comunidad	4 - Fondo de Aportaciones para los Servicios de Salud	145910	Porcentaje de estructuras programáticas homologadas, con acciones de salud materna, sexual y reproductiva	Son las estructuras programáticas homologadas del Fondo de Aportaciones para los Servicios de Salud, que hacen referencia a: planificación familiar y anticoncepción; cáncer de la mujer; salud perinatal; igualdad y atención a la violencia de género, mortalidad materna y atención obstétrica, así como la salud sexual y reproductiva de los adolescentes.	(Estructuras programáticas homologadas, con acciones de salud materna, sexual y reproductiva programadas / total de estructuras programáticas homologadas, con acciones de salud materna, sexual y reproductiva) * 100	Componente	Anual	Porcentaje	Gestión	Eficiencia	Ascendente	76.9	76.9	76.92	100	Se cumple la meta programada establecida.
2019	5	5	Querétaro	Gobierno de la Entidad	33 - Aportaciones Federales para Entidades Federativas y Municipios	416 - Dirección General de Programación y Presupuesto A	I002	FASSA	2 - Desarrollo Social	3 - Salud	1 - Prestación de Servicios de Salud a la Comunidad	4 - Fondo de Aportaciones para los Servicios de Salud	145529	Porcentaje del gasto total del FASSA destinado a la Prestación de Servicios de Salud a la Comunidad	Porcentaje del gasto del Fondo de Aportaciones para los Servicios de Salud, que destina al Gasto de Prestación de Servicios de Salud a la Comunidad. Este último incluye las campañas para la promoción y prevención de salud y el fomento de la salud pública, tales como la vigilacia epidemiológica, la salud ambiental, el control de vectores y la regulación sanitaria, así como la prestación de servicios de salud por personal no especializado.	(Gasto ejercido en la subfunción de Prestación de Servicios de Salud a la Comunidad /Gasto total del FASSA)*100	Actividad	Semestral	Porcentaje	Gestión	Eficacia	Ascendente	20.2	30	28.07	93.57	En la programación del presupuesto de Fassa, se considera el Presupuesto Autorizado por la Federación, quien clasifica las Subfunciones de acuerdo a la plantilla de personal de plazas federales, sin embargo en el ejercicio del gasto este se aplica donde realmente se gasta el recurso. El efecto es satisfactorio, ya que el presupuesto es asignado en las áreas y acciones que requieren para cumplir con los objetivos, y en algunos casos la necesidad fue cubierta con otras fuentes de financiamiento.
2019	5	5	Querétaro	Gobierno de la Entidad	33 - Aportaciones Federales para Entidades Federativas y Municipios	416 - Dirección General de Programación y Presupuesto A	I002	FASSA	2 - Desarrollo Social	3 - Salud	1 - Prestación de Servicios de Salud a la Comunidad	4 - Fondo de Aportaciones para los Servicios de Salud	145799	Porcentaje del gasto total del FASSA destinado a los bienes y servicios de Protección Social en Salud	Porcentaje del gasto del FASSA que se destina a los bienes y servicios de protección social en salud, a través del otorgamiento de atención médica en los diferentes niveles de atención. Incluye la atención preventiva, diagnóstico, tratamiento y rehabilitación, así como la atención de urgencias en todos los niveles a cargo de personal médico y paramedico. También se consideran las acciones referentes a generación de recursos en salud	(Gasto ejercido destinado a los bienes y servicios de Protección Social en Salud/Gasto total del FASSA)*100	Actividad	Semestral	Porcentaje	Gestión	Eficacia	Ascendente	75.4	62.0	65.41	105.51	La programación del presupuesto de Fassa, se considera el Presupuesto Autorizado por la Federación, quien clasifica las Subfunciones de acuerdo a la plantilla de personal de plazas federales, sin embargo en el ejercicio del gasto este se aplica donde realmente se gasta el recurso, y como SESEQ cuenta con recursos adicionales que también fortalecen la Protección Social en Salud pero tienen reglas de operación diferentes, se hacen alineaciones de gasto a efecto de cumplir con los objetivos y metas establecidas en los diferentes programas. El efecto es satisfactorio ya que el presupuesto se optimiza cubriendo la necesidad a través de la alineación de los recursos, vigilando en todo momento las reglas de operación de cada fuente de financiamiento.

LIC. RAÚL RODRIGUEZ REYES
DIRECTOR DE PLANEACIÓN

Rúbrica

PODER EJECUTIVO DEL ESTADO DE
QUERÉTARO
SECRETARÍA DE SALUD - SESEQ

Para dar cumplimiento a lo dispuesto en el Presupuesto de Egresos de la Federación para el Ejercicio Fiscal 2020 y de la Ley de Coordinación Fiscal en sus artículos 47 (último párrafo) y 48; y de los Lineamientos para informar sobre el ejercicio, destino y resultados obtenidos con recursos presupuestarios federales transferidos a las Entidades Federativas, a los Municipios y a las demarcaciones territoriales del Distrito Federal, se da a conocer los reportes sobre el ejercicio, destino y resultados obtenidos de la aplicación de recursos vinculados a la entrega de aportaciones federales, subsidios y gasto descentralizado o reasignado mediante convenios de coordinación con la Federación correspondientes al Cierre Definitivo del ejercicio fiscal 2019.

LIC. FELIPE RAMÍREZ MORENO
DIRECTOR DE FINANZAS
DE SESEQ
Rúbrica

Informes sobre la Situación Económica, las Finanzas Públicas y la Deuda Pública

ENTIDAD: Querétaro

PERIODO: Cierre Definitivo 2019

Descripción de Programas Presupuestarios													PARTIDA	AVANCE FINANCIERO								OBSERVACIONES
Entidad	Municipio	Tipo de Registro	Ciclo de Recurso	Tipo de Recurso	Descripción Ramo	Clave Ramo	Descripción Programa	Clave Programa	Programa Fondo Convenio - Específico	Dependencia Ejecutora	Rendimiento Financiero	Reintegro	Tipo de Gasto	Partida	Aprobado	Modificado	Recaudado (Ministrado)	Comprometido	Devengado	Ejercido	Pagado	Pagado DICP
Querétaro	Gobierno de la Entidad	Programa presupuestario	2019	FEDERALES (APORTACIONES, SUBSIDIOS Y CONVENIOS)	Aportaciones Federales para Entidades Federativas y Municipios	33	FASSA	032	04-Especificar	04-Especificar	6,199,799.14	160,889.23		Total del Programa Presupuestario	1,903,200,000.01	1,903,400,329.00	1,903,400,329.00	1,903,400,329.00	1,903,400,329.00	1,903,400,329.00	1,903,400,329.00	1,830,270,137.96	
Querétaro	Gobierno de la Entidad	Partida genérica	2019	FEDERALES (APORTACIONES, SUBSIDIOS Y CONVENIOS)	Aportaciones Federales para Entidades Federativas y Municipios	33	FASSA	032	FASSA	SERVICIOS DE SALUD DEL ESTADO DE QUERÉTARO			1 - Gasto corriente	121 - Víáticos en el país	1,000,000.00	1,027,797.97	1,027,797.97	1,027,797.97	1,027,797.97	1,027,797.97	1,027,797.97	
Querétaro	Gobierno de la Entidad	Partida genérica	2019	FEDERALES (APORTACIONES, SUBSIDIOS Y CONVENIOS)	Aportaciones Federales para Entidades Federativas y Municipios	33	FASSA	032	FASSA	SERVICIOS DE SALUD DEL ESTADO DE QUERÉTARO			1 - Gasto corriente	243 - Medicinas y productos farmacéuticos	51,445,313.00	52,701,016.99	52,701,016.99	52,701,016.99	52,701,016.99	52,701,016.99	52,701,016.99	
Querétaro	Gobierno de la Entidad	Partida genérica	2019	FEDERALES (APORTACIONES, SUBSIDIOS Y CONVENIOS)	Aportaciones Federales para Entidades Federativas y Municipios	33	FASSA	032	FASSA	SERVICIOS DE SALUD DEL ESTADO DE QUERÉTARO			1 - Gasto corriente	339 - Servicios profesionales, científicos y técnicos integrales	60,000.00	484,943.49	484,943.49	484,943.49	484,943.49	484,943.49	484,943.49	
Querétaro	Gobierno de la Entidad	Partida genérica	2019	FEDERALES (APORTACIONES, SUBSIDIOS Y CONVENIOS)	Aportaciones Federales para Entidades Federativas y Municipios	33	FASSA	032	FASSA	SERVICIOS DE SALUD DEL ESTADO DE QUERÉTARO			1 - Gasto corriente	323 - Arrendamiento de mobiliario y equipo de administración, educacional y recreativo	100,000.00	3,000.24	3,000.24	3,000.24	3,000.24	3,000.24	3,000.24	
Querétaro	Gobierno de la Entidad	Partida genérica	2019	FEDERALES (APORTACIONES, SUBSIDIOS Y CONVENIOS)	Aportaciones Federales para Entidades Federativas y Municipios	33	FASSA	032	FASSA	SERVICIOS DE SALUD DEL ESTADO DE QUERÉTARO			1 - Gasto corriente	246 - Materiales, accesorios y suministros de laboratorio	13,300,000.00	8,481,657.34	8,481,657.34	8,481,657.34	8,481,657.34	8,481,657.34	8,481,657.34	
Querétaro	Gobierno de la Entidad	Partida genérica	2019	FEDERALES (APORTACIONES, SUBSIDIOS Y CONVENIOS)	Aportaciones Federales para Entidades Federativas y Municipios	33	FASSA	032	FASSA	SERVICIOS DE SALUD DEL ESTADO DE QUERÉTARO			1 - Gasto corriente	313 - Agua	600,000.00	1,410,022.04	1,410,022.04	1,410,022.04	1,410,022.04	1,410,022.04	1,410,022.04	
Querétaro	Gobierno de la Entidad	Partida genérica	2019	FEDERALES (APORTACIONES, SUBSIDIOS Y CONVENIOS)	Aportaciones Federales para Entidades Federativas y Municipios	33	FASSA	032	FASSA	SERVICIOS DE SALUD DEL ESTADO DE QUERÉTARO			1 - Gasto corriente	439 - Otros Subsidios	-	1,091,400.00	1,091,400.00	1,091,400.00	1,091,400.00	1,091,400.00	1,091,400.00	
Querétaro	Gobierno de la Entidad	Partida genérica	2019	FEDERALES (APORTACIONES, SUBSIDIOS Y CONVENIOS)	Aportaciones Federales para Entidades Federativas y Municipios	33	FASSA	032	FASSA	SERVICIOS DE SALUD DEL ESTADO DE QUERÉTARO			2 - Gasto de inversión	597 - Licencias informáticas e intelectuales	4,700,140.00	4,668,701.65	4,668,701.65	4,668,701.65	4,668,701.65	4,668,701.65	4,668,701.65	
Querétaro	Gobierno de la Entidad	Partida genérica	2019	FEDERALES (APORTACIONES, SUBSIDIOS Y CONVENIOS)	Aportaciones Federales para Entidades Federativas y Municipios	33	FASSA	032	FASSA	SERVICIOS DE SALUD DEL ESTADO DE QUERÉTARO			1 - Gasto corriente	296 - Refacciones y accesorios menores de equipo de cómputo y tecnologías de la información	60,000.00	114,299.00	114,299.00	114,299.00	114,299.00	114,299.00	114,299.00	
Querétaro	Gobierno de la Entidad	Partida genérica	2019	FEDERALES (APORTACIONES, SUBSIDIOS Y CONVENIOS)	Aportaciones Federales para Entidades Federativas y Municipios	33	FASSA	032	FASSA	SERVICIOS DE SALUD DEL ESTADO DE QUERÉTARO			1 - Gasto corriente	335 - Servicios de vigilancia	3,200,201.00	3,460,345.62	3,460,345.62	3,460,345.62	3,460,345.62	3,460,345.62	3,460,345.62	
Querétaro	Gobierno de la Entidad	Partida genérica	2019	FEDERALES (APORTACIONES, SUBSIDIOS Y CONVENIOS)	Aportaciones Federales para Entidades Federativas y Municipios	33	FASSA	032	FASSA	SERVICIOS DE SALUD DEL ESTADO DE QUERÉTARO			1 - Gasto corriente	336 - Servicios de apoyo administrativo, traducción, fotocopiado e impresión	1,900,000.00	1,731,447.59	1,731,447.59	1,731,447.59	1,731,447.59	1,731,447.59	1,731,447.59	

Querétaro	Gobierno de la Entidad	Partida genérica	2019	FEDERALES (APORTACIONES, SUBSIDIOS Y CONVENIOS)	Aportaciones Federales para Entidades Federativas y Municipios	33	FASSA	I002	FASSA	SERVICIOS DE SALUD DEL ESTADO DE QUERETARO	1 - Gasto corriente	355 - Reparación y mantenimiento de equipo de transporte	3,250,000.00	7,205,349.53	7,205,349.53	7,205,349.53	7,205,349.53	7,205,349.53	7,205,349.53
Querétaro	Gobierno de la Entidad	Partida genérica	2019	FEDERALES (APORTACIONES, SUBSIDIOS Y CONVENIOS)	Aportaciones Federales para Entidades Federativas y Municipios	33	FASSA	I002	FASSA	SERVICIOS DE SALUD DEL ESTADO DE QUERETARO	1 - Gasto corriente	399 - Otros servicios generales	550,000.00	47,877,390.96	47,877,390.96	47,877,390.96	47,877,390.96	47,877,390.96	47,877,390.96
Querétaro	Gobierno de la Entidad	Partida genérica	2019	FEDERALES (APORTACIONES, SUBSIDIOS Y CONVENIOS)	Aportaciones Federales para Entidades Federativas y Municipios	33	FASSA	I002	FASSA	SERVICIOS DE SALUD DEL ESTADO DE QUERETARO	1 - Gasto corriente	113 - Sueldos base al personal permanente	525,973,006.30	520,480,042.86	520,480,042.86	520,480,042.86	520,480,042.86	520,480,042.86	520,480,042.86
Querétaro	Gobierno de la Entidad	Partida genérica	2019	FEDERALES (APORTACIONES, SUBSIDIOS Y CONVENIOS)	Aportaciones Federales para Entidades Federativas y Municipios	33	FASSA	I002	FASSA	SERVICIOS DE SALUD DEL ESTADO DE QUERETARO	1 - Gasto corriente	359 - Servicios de jardinería y fumigación	1,300,000.00	1,633,521.52	1,633,521.52	1,633,521.52	1,633,521.52	1,633,521.52	1,633,521.52
Querétaro	Gobierno de la Entidad	Partida genérica	2019	FEDERALES (APORTACIONES, SUBSIDIOS Y CONVENIOS)	Aportaciones Federales para Entidades Federativas y Municipios	33	FASSA	I002	FASSA	SERVICIOS DE SALUD DEL ESTADO DE QUERETARO	1 - Gasto corriente	344 - Seguros de responsabilidad patrimonial y fianzas	60,000.00	52,763.39	52,763.39	52,763.39	52,763.39	52,763.39	52,763.39
Querétaro	Gobierno de la Entidad	Partida genérica	2019	FEDERALES (APORTACIONES, SUBSIDIOS Y CONVENIOS)	Aportaciones Federales para Entidades Federativas y Municipios	33	FASSA	I002	FASSA	SERVICIOS DE SALUD DEL ESTADO DE QUERETARO	1 - Gasto corriente	221 - Productos alimenticios para personas	1,790,000.00	697,477.15	697,477.15	697,477.15	697,477.15	697,477.15	697,477.15
Querétaro	Gobierno de la Entidad	Partida genérica	2019	FEDERALES (APORTACIONES, SUBSIDIOS Y CONVENIOS)	Aportaciones Federales para Entidades Federativas y Municipios	33	FASSA	I002	FASSA	SERVICIOS DE SALUD DEL ESTADO DE QUERETARO	2 - Gasto de Inversión	511 - Muebles de oficina y estantería	66,650.00	35,902.00	35,902.00	35,902.00	35,902.00	35,902.00	35,902.00
Querétaro	Gobierno de la Entidad	Partida genérica	2019	FEDERALES (APORTACIONES, SUBSIDIOS Y CONVENIOS)	Aportaciones Federales para Entidades Federativas y Municipios	33	FASSA	I002	FASSA	SERVICIOS DE SALUD DEL ESTADO DE QUERETARO	1 - Gasto corriente	329 - Otros arrendamientos	2,616,000.00	30,313.34	30,313.34	30,313.34	30,313.34	30,313.34	30,313.34
Querétaro	Gobierno de la Entidad	Partida genérica	2019	FEDERALES (APORTACIONES, SUBSIDIOS Y CONVENIOS)	Aportaciones Federales para Entidades Federativas y Municipios	33	FASSA	I002	FASSA	SERVICIOS DE SALUD DEL ESTADO DE QUERETARO	1 - Gasto corriente	171 - Estímulos	52,695,784.00	43,972,623.07	43,972,623.07	43,972,623.07	43,972,623.07	43,972,623.07	43,972,623.07
Querétaro	Gobierno de la Entidad	Partida genérica	2019	FEDERALES (APORTACIONES, SUBSIDIOS Y CONVENIOS)	Aportaciones Federales para Entidades Federativas y Municipios	33	FASSA	I002	FASSA	SERVICIOS DE SALUD DEL ESTADO DE QUERETARO	1 - Gasto corriente	352 - Instalación, reparación y mantenimiento de mobiliario y equipo de administración, educacional y recreativo	5,000.00	696.00	696.00	696.00	696.00	696.00	696.00
Querétaro	Gobierno de la Entidad	Partida genérica	2019	FEDERALES (APORTACIONES, SUBSIDIOS Y CONVENIOS)	Aportaciones Federales para Entidades Federativas y Municipios	33	FASSA	I002	FASSA	SERVICIOS DE SALUD DEL ESTADO DE QUERETARO	1 - Gasto corriente	331 - Servicios legales, de contabilidad, auditoría y relacionados	1,000,000.00	1,096,192.83	1,096,192.83	1,096,192.83	1,096,192.83	1,096,192.83	1,096,192.83
Querétaro	Gobierno de la Entidad	Partida genérica	2019	FEDERALES (APORTACIONES, SUBSIDIOS Y CONVENIOS)	Aportaciones Federales para Entidades Federativas y Municipios	33	FASSA	I002	FASSA	SERVICIOS DE SALUD DEL ESTADO DE QUERETARO	1 - Gasto corriente	361 - Difusión por radio, televisión y otros medios de mensajes sobre programas y actividades gubernamentales	-	115.32	115.32	115.32	115.32	115.32	115.32
Querétaro	Gobierno de la Entidad	Partida genérica	2019	FEDERALES (APORTACIONES, SUBSIDIOS Y CONVENIOS)	Aportaciones Federales para Entidades Federativas y Municipios	33	FASSA	I002	FASSA	SERVICIOS DE SALUD DEL ESTADO DE QUERETARO	1 - Gasto corriente	315 - Telefonía celular	1,000,000.00	1,671,252.45	1,671,252.45	1,671,252.45	1,671,252.45	1,671,252.45	1,671,252.45

Querétaro	Gobierno de la Entidad	Partida genérica	2019	FEDERALES (APORTACIONES, SUBSIDIOS Y CONVENIOS)	Aportaciones Federales para Entidades Federativas y Municipios	33	FASSA	I002	FASSA	SERVICIOS DE SALUD DEL ESTADO DE QUERÉTARO	1 - Gasto corriente	252 - Fertilizantes, pesticidas y otros agroquímicos	2,700,000.00	3,779,053.78	3,779,053.78	3,779,053.78	3,779,053.78	3,779,053.78	3,779,053.78	3,779,053.78	3,779,053.78
Querétaro	Gobierno de la Entidad	Partida genérica	2019	FEDERALES (APORTACIONES, SUBSIDIOS Y CONVENIOS)	Aportaciones Federales para Entidades Federativas y Municipios	33	FASSA	I002	FASSA	SERVICIOS DE SALUD DEL ESTADO DE QUERÉTARO	1 - Gasto corriente	248 - Materiales complementarios	668,357.00	46,284.92	46,284.92	46,284.92	46,284.92	46,284.92	46,284.92	46,284.92	46,284.92
Querétaro	Gobierno de la Entidad	Partida genérica	2019	FEDERALES (APORTACIONES, SUBSIDIOS Y CONVENIOS)	Aportaciones Federales para Entidades Federativas y Municipios	33	FASSA	I002	FASSA	SERVICIOS DE SALUD DEL ESTADO DE QUERÉTARO	1 - Gasto corriente	347 - Fletes y maniobras	20,000.00	84,688.40	84,688.40	84,688.40	84,688.40	84,688.40	84,688.40	84,688.40	84,688.40
Querétaro	Gobierno de la Entidad	Partida genérica	2019	FEDERALES (APORTACIONES, SUBSIDIOS Y CONVENIOS)	Aportaciones Federales para Entidades Federativas y Municipios	33	FASSA	I002	FASSA	SERVICIOS DE SALUD DEL ESTADO DE QUERÉTARO	1 - Gasto corriente	122 - Sueldos base al personal eventual	5,636,486.83	32,090,613.95	32,090,613.95	32,090,613.95	32,090,613.95	32,090,613.95	32,090,613.95	32,090,613.95	32,090,613.95
Querétaro	Gobierno de la Entidad	Partida genérica	2019	FEDERALES (APORTACIONES, SUBSIDIOS Y CONVENIOS)	Aportaciones Federales para Entidades Federativas y Municipios	33	FASSA	I002	FASSA	SERVICIOS DE SALUD DEL ESTADO DE QUERÉTARO	1 - Gasto corriente	259 - Otros productos químicos	33,200,000.00	27,668,415.70	27,668,415.70	27,668,415.70	27,668,415.70	27,668,415.70	27,668,415.70	27,668,415.70	27,668,415.70
Querétaro	Gobierno de la Entidad	Partida genérica	2019	FEDERALES (APORTACIONES, SUBSIDIOS Y CONVENIOS)	Aportaciones Federales para Entidades Federativas y Municipios	33	FASSA	I002	FASSA	SERVICIOS DE SALUD DEL ESTADO DE QUERÉTARO	1 - Gasto corriente	356 - Servicios de limpieza y manejo de desechos	11,933,648.00	15,792,294.41	15,792,294.41	15,792,294.41	15,792,294.41	15,792,294.41	15,792,294.41	15,792,294.41	15,792,294.41
Querétaro	Gobierno de la Entidad	Partida genérica	2019	FEDERALES (APORTACIONES, SUBSIDIOS Y CONVENIOS)	Aportaciones Federales para Entidades Federativas y Municipios	33	FASSA	I002	FASSA	SERVICIOS DE SALUD DEL ESTADO DE QUERÉTARO	1 - Gasto corriente	283 - Relaciones y accesorios menores de mobiliario y equipo de administración, educacional y recreativo	5,000.00	12,400.27	12,400.27	12,400.27	12,400.27	12,400.27	12,400.27	12,400.27	12,400.27
Querétaro	Gobierno de la Entidad	Partida genérica	2019	FEDERALES (APORTACIONES, SUBSIDIOS Y CONVENIOS)	Aportaciones Federales para Entidades Federativas y Municipios	33	FASSA	I002	FASSA	SERVICIOS DE SALUD DEL ESTADO DE QUERÉTARO	1 - Gasto corriente	236 - Material de limpieza	3,000,000.00	2,404,075.30	2,404,075.30	2,404,075.30	2,404,075.30	2,404,075.30	2,404,075.30	2,404,075.30	2,404,075.30
Querétaro	Gobierno de la Entidad	Partida genérica	2019	FEDERALES (APORTACIONES, SUBSIDIOS Y CONVENIOS)	Aportaciones Federales para Entidades Federativas y Municipios	33	FASSA	I002	FASSA	SERVICIOS DE SALUD DEL ESTADO DE QUERÉTARO	1 - Gasto corriente	357 - Instalación, reparación y mantenimiento de maquinaria y otros equipos y herramienta	3,020,000.00	7,527,215.08	7,527,215.08	7,527,215.08	7,527,235.08	7,527,215.08	7,527,215.08	7,527,215.08	7,527,215.08
Querétaro	Gobierno de la Entidad	Partida genérica	2019	FEDERALES (APORTACIONES, SUBSIDIOS Y CONVENIOS)	Aportaciones Federales para Entidades Federativas y Municipios	33	FASSA	I002	FASSA	SERVICIOS DE SALUD DEL ESTADO DE QUERÉTARO	1 - Gasto corriente	362 - Difusión por radio, televisión y otros medios de mensajes comerciales para promover la venta de bienes o servicios	124,000.00	-	-	-	-	-	-	-	-
Querétaro	Gobierno de la Entidad	Partida genérica	2019	FEDERALES (APORTACIONES, SUBSIDIOS Y CONVENIOS)	Aportaciones Federales para Entidades Federativas y Municipios	33	FASSA	I002	FASSA	SERVICIOS DE SALUD DEL ESTADO DE QUERÉTARO	1 - Gasto corriente	381 - Conservación y mantenimiento menor de inmuebles	2,435,712.00	2,561,969.56	2,561,969.56	2,561,969.56	2,561,969.56	2,561,969.56	2,561,969.56	2,561,969.56	2,561,969.56
Querétaro	Gobierno de la Entidad	Partida genérica	2019	FEDERALES (APORTACIONES, SUBSIDIOS Y CONVENIOS)	Aportaciones Federales para Entidades Federativas y Municipios	33	FASSA	I002	FASSA	SERVICIOS DE SALUD DEL ESTADO DE QUERÉTARO	2 - Gasto de inversión	515 - Equipo de cómputo y de tecnologías de la información	162,000.00	8,118.84	8,118.84	8,118.84	8,118.84	8,118.84	8,118.84	8,118.84	8,118.84
Querétaro	Gobierno de la Entidad	Partida genérica	2019	FEDERALES (APORTACIONES, SUBSIDIOS Y CONVENIOS)	Aportaciones Federales para Entidades Federativas y Municipios	33	FASSA	I002	FASSA	SERVICIOS DE SALUD DEL ESTADO DE QUERÉTARO	1 - Gasto corriente	298 - Relaciones y accesorios menores de maquinaria y otros equipos	5,000.00	-	-	-	-	-	-	-	-

| | | |

| | | |

Querétaro	Gobierno de la Entidad	Partida genérica	2019	FEDERALES (APORTACIONES, SUBSIDIOS Y CONVENIOS)	Aportaciones Federales para Entidades Federativas y Municipios	33	FASSA	I002	FASSA	SERVICIOS DE SALUD DEL ESTADO DE QUERETARO		1 - Gasto corriente	292 - Refacciones y accesorios menores de edificios	50,000.00	17,769.38	17,769.38	17,769.38	17,769.38	17,769.38	17,769.38	
Querétaro	Gobierno de la Entidad	Programa presupuestario	2019	FEDERALES (APORTACIONES, SUBSIDIOS Y CONVENIOS)	Salud	12	Prevención y atención contra las adicciones	E025	Sin Especificar	Sin Especificar	-	-	Total del Programa Presupuestario	1,633,591.83	1,572,739.52	1,572,739.52	1,572,739.52	1,572,739.52	1,572,739.52	1,572,739.52	1,572,739.52
Querétaro	Gobierno de la Entidad	Partida genérica	2019	FEDERALES (APORTACIONES, SUBSIDIOS Y CONVENIOS)	Salud	12	Prevención y atención contra las adicciones	E025	PROGRAMA DE PREVENCIÓN Y ATENCIÓN CONTRA LAS ADICCIONES	Servicios de Salud del Estado de Querétaro		1 - Gasto corriente	334 - Servicios de capacitación	80,000.00	79,780.00	79,780.00	79,780.00	79,780.00	79,780.00	79,780.00	
Querétaro	Gobierno de la Entidad	Partida genérica	2019	FEDERALES (APORTACIONES, SUBSIDIOS Y CONVENIOS)	Salud	12	Prevención y atención contra las adicciones	E025	PROGRAMA DE PREVENCIÓN Y ATENCIÓN CONTRA LAS ADICCIONES	Servicios de Salud del Estado de Querétaro		1 - Gasto corriente	336 - Servicios de apoyo administrativo, traducción, fotocopiado e impresión	313,591.83	163,995.00	163,995.00	163,995.00	163,995.00	163,995.00	163,995.00	
Querétaro	Gobierno de la Entidad	Partida genérica	2019	FEDERALES (APORTACIONES, SUBSIDIOS Y CONVENIOS)	Salud	12	Prevención y atención contra las adicciones	E025	PROGRAMA DE PREVENCIÓN Y ATENCIÓN CONTRA LAS ADICCIONES	Servicios de Salud del Estado de Querétaro		1 - Gasto corriente	371 - Pasajes aéreos	15,000.00	-	-	-	-	-	-	
Querétaro	Gobierno de la Entidad	Partida genérica	2019	FEDERALES (APORTACIONES, SUBSIDIOS Y CONVENIOS)	Salud	12	Prevención y atención contra las adicciones	E025	PROGRAMA DE PREVENCIÓN Y ATENCIÓN CONTRA LAS ADICCIONES	Servicios de Salud del Estado de Querétaro		1 - Gasto corriente	434 - Subsidios a la prestación de servicios públicos	330,000.00	240,000.00	240,000.00	240,000.00	240,000.00	240,000.00	240,000.00	
Querétaro	Gobierno de la Entidad	Partida genérica	2019	FEDERALES (APORTACIONES, SUBSIDIOS Y CONVENIOS)	Salud	12	Prevención y atención contra las adicciones	E025	PROGRAMA DE PREVENCIÓN Y ATENCIÓN CONTRA LAS ADICCIONES	Servicios de Salud del Estado de Querétaro		1 - Gasto corriente	351 - Conservación y mantenimiento menor de inmuebles	-	199,205.15	199,205.15	199,205.15	199,205.15	199,205.15	199,205.15	
Querétaro	Gobierno de la Entidad	Partida genérica	2019	FEDERALES (APORTACIONES, SUBSIDIOS Y CONVENIOS)	Salud	12	Prevención y atención contra las adicciones	E025	PROGRAMA DE PREVENCIÓN Y ATENCIÓN CONTRA LAS ADICCIONES	Servicios de Salud del Estado de Querétaro		1 - Gasto corriente	331 - Servicios legales, de contabilidad, auditoría y relacionados	890,000.00	889,759.37	889,759.37	889,759.37	889,759.37	889,759.37	889,759.37	
Querétaro	Gobierno de la Entidad	Partida genérica	2019	FEDERALES (APORTACIONES, SUBSIDIOS Y CONVENIOS)	Salud	12	Prevención y atención contra las adicciones	E025	PROGRAMA DE PREVENCIÓN Y ATENCIÓN CONTRA LAS ADICCIONES	Servicios de Salud del Estado de Querétaro		1 - Gasto corriente	375 - Viáticos en el país	5,000.00	-	-	-	-	-	-	
Querétaro	Gobierno de la Entidad	Programa presupuestario	2019	FEDERALES (APORTACIONES, SUBSIDIOS Y CONVENIOS)	Salud	12	Programa de vacunación	E036	Sin Especificar	Sin Especificar	-	-	Total del Programa Presupuestario	801,700.00	1,508,401.94	1,508,401.94	1,508,401.94	1,508,401.94	1,508,401.94	1,508,401.94	1,508,401.94
Querétaro	Gobierno de la Entidad	Partida genérica	2019	FEDERALES (APORTACIONES, SUBSIDIOS Y CONVENIOS)	Salud	12	Programa de vacunación	E036	Vacunación	Servicios de Salud del Estado de Querétaro		1 - Gasto corriente	122 - Sueldos base al personal eventual	801,700.00	1,508,401.94	1,508,401.94	1,508,401.94	1,508,401.94	1,508,401.94	1,508,401.94	
Querétaro	Gobierno de la Entidad	Programa presupuestario	2019	FEDERALES (APORTACIONES, SUBSIDIOS Y CONVENIOS)	Salud	12	Protección Contra Riesgos Sanitarios	G004	Sin Especificar	Sin Especificar	-	-	Total del Programa Presupuestario	2,153,250.67	1,336,809.16	1,336,809.16	1,336,809.16	1,336,809.16	1,336,809.16	1,336,809.16	1,336,809.16
Querétaro	Gobierno de la Entidad	Partida genérica	2019	FEDERALES (APORTACIONES, SUBSIDIOS Y CONVENIOS)	Salud	12	Protección Contra Riesgos Sanitarios	G004	PROTECCIÓN CONTRA RIESGOS SANITARIOS	Servicios de Salud del Estado de Querétaro		2 - Gasto de Inversión	564 - Sistemas de aire acondicionado, calefacción y de refrigeración industrial y comercial	-	78,764.00	78,764.00	78,764.00	78,764.00	78,764.00	78,764.00	

| | | |

Querétaro	Gobierno de la Entidad	Partida genérica	2019	FEDERALES (APORTACIONES, SUBSIDIOS Y CONVENIOS)	Salud	12	Protección Contra Riesgos Sanitarios	G004	PROTECCIÓN CONTRA RIESGOS SANITARIOS	Servicios de Salud del Estado de Querétaro	338 - Servicios de apoyo administrativo, traducción, fotocopiado e impresión	1 - Gasto corriente	306,078.00	170,300.71	170,300.71	170,300.71	170,300.71	170,300.71	170,300.71	170,300.71	170,300.71	170,300.71	170,300.71
Querétaro	Gobierno de la Entidad	Partida genérica	2019	FEDERALES (APORTACIONES, SUBSIDIOS Y CONVENIOS)	Salud	12	Protección Contra Riesgos Sanitarios	G004	PROTECCIÓN CONTRA RIESGOS SANITARIOS	Servicios de Salud del Estado de Querétaro	521 - Equipos y aparatos audiovisuales	2 - Gasto de inversión	-	24,766.00	24,766.00	24,766.00	24,766.00	24,766.00	24,766.00	24,766.00	24,766.00	24,766.00	24,766.00
Querétaro	Gobierno de la Entidad	Partida genérica	2019	FEDERALES (APORTACIONES, SUBSIDIOS Y CONVENIOS)	Salud	12	Protección Contra Riesgos Sanitarios	G004	PROTECCIÓN CONTRA RIESGOS SANITARIOS	Servicios de Salud del Estado de Querétaro	522 - Muebles, excepto de oficina y estantería	2 - Gasto de inversión	12,000.00	-	-	-	-	-	-	-	-	-	-
Querétaro	Gobierno de la Entidad	Partida genérica	2019	FEDERALES (APORTACIONES, SUBSIDIOS Y CONVENIOS)	Salud	12	Protección Contra Riesgos Sanitarios	G004	PROTECCIÓN CONTRA RIESGOS SANITARIOS	Servicios de Salud del Estado de Querétaro	259 - Otros productos químicos	1 - Gasto corriente	10,000.00	-	-	-	-	-	-	-	-	-	-
Querétaro	Gobierno de la Entidad	Partida genérica	2019	FEDERALES (APORTACIONES, SUBSIDIOS Y CONVENIOS)	Salud	12	Protección Contra Riesgos Sanitarios	G004	PROTECCIÓN CONTRA RIESGOS SANITARIOS	Servicios de Salud del Estado de Querétaro	251 - Cromatinables, fabricantes y aditivos	1 - Gasto corriente	2,286.00	-	-	-	-	-	-	-	-	-	-
Querétaro	Gobierno de la Entidad	Partida genérica	2019	FEDERALES (APORTACIONES, SUBSIDIOS Y CONVENIOS)	Salud	12	Protección Contra Riesgos Sanitarios	G004	PROTECCIÓN CONTRA RIESGOS SANITARIOS	Servicios de Salud del Estado de Querétaro	288 - Refacciones y accesorios menores de maquinaria y otros equipos	1 - Gasto corriente	15,000.00	14,790.00	14,790.00	14,790.00	14,790.00	14,790.00	14,790.00	14,790.00	14,790.00	14,790.00	14,790.00
Querétaro	Gobierno de la Entidad	Partida genérica	2019	FEDERALES (APORTACIONES, SUBSIDIOS Y CONVENIOS)	Salud	12	Protección Contra Riesgos Sanitarios	G004	PROTECCIÓN CONTRA RIESGOS SANITARIOS	Servicios de Salud del Estado de Querétaro	246 - Material eléctrico y electrónico	1 - Gasto corriente	3,000.00	-	-	-	-	-	-	-	-	-	-
Querétaro	Gobierno de la Entidad	Partida genérica	2019	FEDERALES (APORTACIONES, SUBSIDIOS Y CONVENIOS)	Salud	12	Protección Contra Riesgos Sanitarios	G004	PROTECCIÓN CONTRA RIESGOS SANITARIOS	Servicios de Salud del Estado de Querétaro	392 - Impuestos y derechos	1 - Gasto corriente	10,600.00	-	-	-	-	-	-	-	-	-	-
Querétaro	Gobierno de la Entidad	Partida genérica	2019	FEDERALES (APORTACIONES, SUBSIDIOS Y CONVENIOS)	Salud	12	Protección Contra Riesgos Sanitarios	G004	PROTECCIÓN CONTRA RIESGOS SANITARIOS	Servicios de Salud del Estado de Querétaro	255 - Materiales, accesorios y suministros de laboratorio	1 - Gasto corriente	396,630.00	-	-	-	-	-	-	-	-	-	-
Querétaro	Gobierno de la Entidad	Partida genérica	2019	FEDERALES (APORTACIONES, SUBSIDIOS Y CONVENIOS)	Salud	12	Protección Contra Riesgos Sanitarios	G004	PROTECCIÓN CONTRA RIESGOS SANITARIOS	Servicios de Salud del Estado de Querétaro	289 - Refacciones y accesorios menores de mobiliario y equipo de administración, educacional y recreativo	1 - Gasto corriente	5,000.00	-	-	-	-	-	-	-	-	-	-
Querétaro	Gobierno de la Entidad	Partida genérica	2019	FEDERALES (APORTACIONES, SUBSIDIOS Y CONVENIOS)	Salud	12	Protección Contra Riesgos Sanitarios	G004	PROTECCIÓN CONTRA RIESGOS SANITARIOS	Servicios de Salud del Estado de Querétaro	254 - Materiales, accesorios y suministros médicos	1 - Gasto corriente	3,000.00	-	-	-	-	-	-	-	-	-	-
Querétaro	Gobierno de la Entidad	Partida genérica	2019	FEDERALES (APORTACIONES, SUBSIDIOS Y CONVENIOS)	Salud	12	Protección Contra Riesgos Sanitarios	G004	PROTECCIÓN CONTRA RIESGOS SANITARIOS	Servicios de Salud del Estado de Querétaro	211 - Materiales, útiles y equipos menores de oficina	1 - Gasto corriente	354,984.67	115,138.12	115,138.12	115,138.12	115,138.12	115,138.12	115,138.12	115,138.12	115,138.12	115,138.12	115,138.12
Querétaro	Gobierno de la Entidad	Partida genérica	2019	FEDERALES (APORTACIONES, SUBSIDIOS Y CONVENIOS)	Salud	12	Protección Contra Riesgos Sanitarios	G004	PROTECCIÓN CONTRA RIESGOS SANITARIOS	Servicios de Salud del Estado de Querétaro	214 - Materiales, útiles y equipos menores de tecnologías de la información y comunicaciones	1 - Gasto corriente	25,000.00	17,661.00	17,661.00	17,661.00	17,661.00	17,661.00	17,661.00	17,661.00	17,661.00	17,661.00	17,661.00

| | | |

| | | |

| | | |

Querétaro	Gobierno de la Entidad	Partida genérica	2019	FEDERALES (APORTACIONES, SUBSIDIOS Y CONVENIOS)	Salud	12	Salud materna, sexual y reproductiva	P020	Cáncer de la Mujer, Igualdad de Género, Planificación Familiar, Salud Materna y Perinatal, Salud Reproductiva, Violencia Familiar y de Género	Servicios de Salud del Estado de Querétaro		1 - Gasto corriente	221 - Productos alimenticios para personas	2,000.00	1,744.19	1,744.19	1,744.19	1,744.19	1,744.19	1,744.19
Querétaro	Gobierno de la Entidad	Partida genérica	2019	FEDERALES (APORTACIONES, SUBSIDIOS Y CONVENIOS)	Salud	12	Salud materna, sexual y reproductiva	P020	Cáncer de la Mujer, Igualdad de Género, Planificación Familiar, Salud Materna y Perinatal, Salud Reproductiva, Violencia Familiar y de Género	Servicios de Salud del Estado de Querétaro		1 - Gasto corriente	254 - Materiales, accesorios y suministros médicos	559,840.00	1,765,153.61	1,765,153.61	1,765,153.61	1,765,153.61	1,765,153.61	1,765,153.61
Querétaro	Gobierno de la Entidad	Partida genérica	2019	FEDERALES (APORTACIONES, SUBSIDIOS Y CONVENIOS)	Salud	12	Salud materna, sexual y reproductiva	P020	Cáncer de la Mujer, Igualdad de Género, Planificación Familiar, Salud Materna y Perinatal, Salud Reproductiva, Violencia Familiar y de Género	Servicios de Salud del Estado de Querétaro		1 - Gasto corriente	215 - Material impreso e información digital	-	-	-	-	-	-	-
Querétaro	Gobierno de la Entidad	Partida genérica	2019	FEDERALES (APORTACIONES, SUBSIDIOS Y CONVENIOS)	Salud	12	Salud materna, sexual y reproductiva	P020	Cáncer de la Mujer, Igualdad de Género, Planificación Familiar, Salud Materna y Perinatal, Salud Reproductiva, Violencia Familiar y de Género	Servicios de Salud del Estado de Querétaro		1 - Gasto corriente	375 - Viáticos en el país	50,979.58	45,831.77	45,831.77	45,831.77	45,831.77	45,831.77	45,831.77
Querétaro	Gobierno de la Entidad	Partida genérica	2019	FEDERALES (APORTACIONES, SUBSIDIOS Y CONVENIOS)	Salud	12	Salud materna, sexual y reproductiva	P020	Cáncer de la Mujer, Igualdad de Género, Planificación Familiar, Salud Materna y Perinatal, Salud Reproductiva, Violencia Familiar y de Género	Servicios de Salud del Estado de Querétaro		1 - Gasto corriente	122 - Sueldos base al personal eventual	2,400,843.00	4,431,956.92	4,431,956.92	4,431,956.92	4,431,956.92	4,431,956.92	4,431,956.92
Querétaro	Gobierno de la Entidad	Partida genérica	2019	FEDERALES (APORTACIONES, SUBSIDIOS Y CONVENIOS)	Salud	12	Salud materna, sexual y reproductiva	P020	Cáncer de la Mujer, Igualdad de Género, Planificación Familiar, Salud Materna y Perinatal, Salud Reproductiva, Violencia Familiar y de Género	Servicios de Salud del Estado de Querétaro		1 - Gasto corriente	339 - Servicios profesionales, científicos y técnicos integrales	2,395,000.00	3,558,622.27	3,558,622.27	3,558,622.27	3,558,622.27	3,558,622.27	3,558,622.27
Querétaro	Gobierno de la Entidad	Partida genérica	2019	FEDERALES (APORTACIONES, SUBSIDIOS Y CONVENIOS)	Salud	12	Salud materna, sexual y reproductiva	P020	Cáncer de la Mujer, Igualdad de Género, Planificación Familiar, Salud Materna y Perinatal, Salud Reproductiva, Violencia Familiar y de Género	Servicios de Salud del Estado de Querétaro		1 - Gasto corriente	372 - Pasajes terrestres	15,000.00	3,800.00	3,800.00	3,800.00	3,800.00	3,800.00	3,800.00
Querétaro	Gobierno de la Entidad	Partida genérica	2019	FEDERALES (APORTACIONES, SUBSIDIOS Y CONVENIOS)	Salud	12	Salud materna, sexual y reproductiva	P020	Cáncer de la Mujer, Igualdad de Género, Planificación Familiar, Salud Materna y Perinatal, Salud Reproductiva, Violencia Familiar y de Género	Servicios de Salud del Estado de Querétaro		2 - Gasto de Inversión	515 - Equipo de cómputo y de tecnologías de la información	201,000.00	381,688.93	381,688.93	381,688.93	381,688.93	381,688.93	381,688.93
Querétaro	Gobierno de la Entidad	Partida genérica	2019	FEDERALES (APORTACIONES, SUBSIDIOS Y CONVENIOS)	Salud	12	Salud materna, sexual y reproductiva	P020	Cáncer de la Mujer, Igualdad de Género, Planificación Familiar, Salud Materna y Perinatal, Salud Reproductiva, Violencia Familiar y de Género	Servicios de Salud del Estado de Querétaro		2 - Gasto de Inversión	521 - Equipos y aparatos audiovisuales	5,150.51	3,672.56	3,672.56	3,672.56	3,672.56	3,672.56	3,672.56
Querétaro	Gobierno de la Entidad	Partida genérica	2019	FEDERALES (APORTACIONES, SUBSIDIOS Y CONVENIOS)	Salud	12	Salud materna, sexual y reproductiva	P020	Cáncer de la Mujer, Igualdad de Género, Planificación Familiar, Salud Materna y Perinatal, Salud Reproductiva, Violencia Familiar y de Género	Servicios de Salud del Estado de Querétaro		1 - Gasto corriente	336 - Servicios de apoyo administrativo, traducción, fotocopiado e impresión	483,235.86	697,065.24	697,065.24	697,065.24	697,065.24	697,065.24	697,065.24
Querétaro	Gobierno de la Entidad	Partida genérica	2019	FEDERALES (APORTACIONES, SUBSIDIOS Y CONVENIOS)	Salud	12	Salud materna, sexual y reproductiva	P020	Cáncer de la Mujer, Igualdad de Género, Planificación Familiar, Salud Materna y Perinatal, Salud Reproductiva, Violencia Familiar y de Género	Servicios de Salud del Estado de Querétaro		1 - Gasto corriente	334 - Servicios de capacitación	-	-	-	-	-	-	-
Querétaro	Gobierno de la Entidad	Partida genérica	2019	FEDERALES (APORTACIONES, SUBSIDIOS Y CONVENIOS)	Salud	12	Salud materna, sexual y reproductiva	P020	Cáncer de la Mujer, Igualdad de Género, Planificación Familiar, Salud Materna y Perinatal, Salud Reproductiva, Violencia Familiar y de Género	Servicios de Salud del Estado de Querétaro		1 - Gasto corriente	121 - Honorarios asimilables a salarios	7,777,188.00	14,457,155.50	14,457,155.50	14,457,155.50	14,457,155.50	14,457,155.50	14,457,155.50
Querétaro	Gobierno de la Entidad	Programa presupuestario	2019	FEDERALES (APORTACIONES, SUBSIDIOS Y CONVENIOS)	Salud	12	Fortalecimiento a la atención médica	S200	Sin Especificar	Sin Especificar	-	-	Total del Programa Presupuestario	24,300,560.48	23,154,031.38	23,154,031.38	23,154,031.38	23,154,031.38	23,154,031.38	23,154,031.38

| | | |

Querétaro	Gobierno de la Entidad	Partida genérica	2019	FEDERALES (APORTACIONES, SUBSIDIOS Y CONVENIOS)	Salud	12	Prevención y Control de Sobrepeso, Obesidad y Diabetes	U008	Alimentación y Actividad, Diabetes, Envejecimiento, O-RCV	Servicios de Salud del Estado de Querétaro		1 - Gasto corriente	121 - Honorarios asimilables a salarios	1,907,638.50	3,794,582.88	3,794,582.88	3,794,582.88	3,794,582.88	3,794,582.88	3,794,582.88
Querétaro	Gobierno de la Entidad	Partida genérica	2019	FEDERALES (APORTACIONES, SUBSIDIOS Y CONVENIOS)	Salud	12	Prevención y Control de Sobrepeso, Obesidad y Diabetes	U008	Alimentación y Actividad, Diabetes, Envejecimiento, O-RCV	Servicios de Salud del Estado de Querétaro		1 - Gasto corriente	253 - Medicinas y productos farmacéuticos	-	26,424.19	24,688.41	24,235.85	24,235.85	24,235.85	24,235.85
Querétaro	Gobierno de la Entidad	Partida genérica	2019	FEDERALES (APORTACIONES, SUBSIDIOS Y CONVENIOS)	Salud	12	Prevención y Control de Sobrepeso, Obesidad y Diabetes	U008	Alimentación y Actividad, Diabetes, Envejecimiento, O-RCV	Servicios de Salud del Estado de Querétaro		1 - Gasto corriente	261 - Combustibles, lubricantes y aditivos	287,400.00	224,984.48	224,984.48	224,984.48	224,984.48	224,984.48	224,984.48
Querétaro	Gobierno de la Entidad	Partida genérica	2019	FEDERALES (APORTACIONES, SUBSIDIOS Y CONVENIOS)	Salud	12	Prevención y Control de Sobrepeso, Obesidad y Diabetes	U008	Alimentación y Actividad, Diabetes, Envejecimiento, O-RCV	Servicios de Salud del Estado de Querétaro		1 - Gasto corriente	371 - Pasajes aéreos	-	-	-	-	-	-	-
Querétaro	Gobierno de la Entidad	Partida genérica	2019	FEDERALES (APORTACIONES, SUBSIDIOS Y CONVENIOS)	Salud	12	Prevención y Control de Sobrepeso, Obesidad y Diabetes	U008	Alimentación y Actividad, Diabetes, Envejecimiento, O-RCV	Servicios de Salud del Estado de Querétaro		1 - Gasto corriente	271 - Vestuario y uniformes	69,300.00	39,402.30	39,402.30	39,402.30	39,402.30	39,402.30	39,402.30
Querétaro	Gobierno de la Entidad	Partida genérica	2019	FEDERALES (APORTACIONES, SUBSIDIOS Y CONVENIOS)	Salud	12	Prevención y Control de Sobrepeso, Obesidad y Diabetes	U008	Alimentación y Actividad, Diabetes, Envejecimiento, O-RCV	Servicios de Salud del Estado de Querétaro		2 - Gasto de Inversión	531 - Equipo médico y de laboratorio	-	737,412.93	737,412.93	737,412.93	737,412.93	737,412.93	737,412.93
Querétaro	Gobierno de la Entidad	Partida genérica	2019	FEDERALES (APORTACIONES, SUBSIDIOS Y CONVENIOS)	Salud	12	Prevención y Control de Sobrepeso, Obesidad y Diabetes	U008	Alimentación y Actividad, Diabetes, Envejecimiento, O-RCV	Servicios de Salud del Estado de Querétaro		2 - Gasto de Inversión	529 - Otro mobiliario y equipo educacional y recreativo	-	141,057.51	141,057.51	141,057.51	141,057.51	141,057.51	141,057.51
Querétaro	Gobierno de la Entidad	Partida genérica	2019	FEDERALES (APORTACIONES, SUBSIDIOS Y CONVENIOS)	Salud	12	Prevención y Control de Sobrepeso, Obesidad y Diabetes	U008	Alimentación y Actividad, Diabetes, Envejecimiento, O-RCV	Servicios de Salud del Estado de Querétaro		2 - Gasto de Inversión	515 - Equipo de cómputo y de tecnologías de la información	22,000.00	180,926.45	180,926.45	180,926.45	180,926.45	180,926.45	180,926.45
Querétaro	Gobierno de la Entidad	Partida genérica	2019	FEDERALES (APORTACIONES, SUBSIDIOS Y CONVENIOS)	Salud	12	Prevención y Control de Sobrepeso, Obesidad y Diabetes	U008	Alimentación y Actividad, Diabetes, Envejecimiento, O-RCV	Servicios de Salud del Estado de Querétaro		1 - Gasto corriente	274 - Productos textiles	20,000.00	76,798.42	76,798.42	76,798.42	76,798.42	76,798.42	76,798.42
Querétaro	Gobierno de la Entidad	Partida genérica	2019	FEDERALES (APORTACIONES, SUBSIDIOS Y CONVENIOS)	Salud	12	Prevención y Control de Sobrepeso, Obesidad y Diabetes	U008	Alimentación y Actividad, Diabetes, Envejecimiento, O-RCV	Servicios de Salud del Estado de Querétaro		1 - Gasto corriente	273 - Artículos deportivos	24,572.00	83,463.16	83,463.16	83,463.16	83,463.16	83,463.16	83,463.16
Querétaro	Gobierno de la Entidad	Partida genérica	2019	FEDERALES (APORTACIONES, SUBSIDIOS Y CONVENIOS)	Salud	12	Prevención y Control de Sobrepeso, Obesidad y Diabetes	U008	Alimentación y Actividad, Diabetes, Envejecimiento, O-RCV	Servicios de Salud del Estado de Querétaro		1 - Gasto corriente	375 - Viáticos en el país	18,000.00	4,699.98	4,699.98	4,699.98	4,699.98	4,699.98	4,699.98
Querétaro	Gobierno de la Entidad	Partida genérica	2019	FEDERALES (APORTACIONES, SUBSIDIOS Y CONVENIOS)	Salud	12	Prevención y Control de Sobrepeso, Obesidad y Diabetes	U008	Alimentación y Actividad, Diabetes, Envejecimiento, O-RCV	Servicios de Salud del Estado de Querétaro		1 - Gasto corriente	122 - Sueldos base al personal eventual	329,660.00	560,033.12	560,033.12	560,033.12	560,033.12	560,033.12	560,033.12
Querétaro	Gobierno de la Entidad	Partida genérica	2019	FEDERALES (APORTACIONES, SUBSIDIOS Y CONVENIOS)	Salud	12	Prevención y Control de Sobrepeso, Obesidad y Diabetes	U008	Alimentación y Actividad, Diabetes, Envejecimiento, O-RCV	Servicios de Salud del Estado de Querétaro		1 - Gasto corriente	254 - Materiales, accesorios y suministros médicos	2,500.00	19,105.20	19,105.20	19,105.20	19,105.20	19,105.20	19,105.20

| | | |

| | | |

Informes sobre la Situación Económica, las Finanzas Públicas y la Deuda Pública

Cierre Definitivo 2019

	Proyectos Reportados
Querétaro	35
Servicios de Salud del Estado de Querétaro	

Informe sobre la Situación Económica, las Finanzas Públicas y la Deuda Pública

Clave Catastral 2019

Total: 6

Clave Presupuestal	Dependencia Presupuestal	Número de Puesto	Plaza	Nombre	Nombre (Género)	Tipo de Nómina	Puesto Nivel (Clave)	Puesto Nivel (Descripción)	Área	Unidad Orgánica	Tipo de Nómina 2	Fecha	Clave Nómina	Percepción Ordinaria	Percepción Extraordinaria	Compensación	Aguinaldo	Ejercicio	Página	% Aporte	Vestigio	Unidad de Medida	Clave Unidad de Medida	Valores Aportados	Observaciones
02230100101	Dependencia Base Jurídica Matriz de ISSS		Confianza	Confianza Hombre	Confianza Mujer	Ajustado a la Nómina	650 PLAZA	114 Aprobado Nombramiento Trabajo Realizado Ninguno	SERVICIOS SALUD DEL ESTADO DE QUERÉTARO.	Sueldo	Termino	205	01/01/01	$10,000	$10,000	$10,000	$10,000	10,000	10,000	100.00	SI	Equipamiento	1	0.00	0.00	Persona / Mujer / Hombre / Ninguno
02230100102	Dependencia Base Jurídica Matriz de ISSS		Confianza	Confianza Hombre	Confianza Mujer	Ajustado a la Nómina	650 PLAZA	114 Aprobado Nombramiento Trabajo Realizado Ninguno	SERVICIOS SALUD DEL ESTADO DE QUERÉTARO.	Sueldo	Termino	205	01/01/01	$8,000	$8,000	$8,000	$8,000	8,000	8,000	100.00	SI	Equipamiento	1	0.00	0.00	Persona / Mujer / Hombre / Ninguno
02230100103	Dependencia Base Jurídica Matriz de ISSS		Confianza	Confianza Hombre	Confianza Mujer	Ajustado a la Nómina	650 PLAZA	114 Aprobado Nombramiento Trabajo Realizado Ninguno	SERVICIOS SALUD DEL ESTADO DE QUERÉTARO.	Sueldo	Termino	205	01/01/01	$11,000	$11,000	$11,000	$11,000	11,000	11,000	100.00	SI	Equipamiento	1	0.00	0.00	Persona / Mujer / Hombre / Ninguno
02230100104	Dependencia Base Jurídica Matriz de ISSS		Confianza	Confianza Hombre	Confianza Mujer	Ajustado a la Nómina	650 PLAZA	114 Aprobado Nombramiento Trabajo Realizado Ninguno	SERVICIOS SALUD DEL ESTADO DE QUERÉTARO.	Sueldo	Termino	205	01/01/01	$0	$0	$0	$0	0	0	100.00	SI	Equipamiento	1	0.00	0.00	Persona / Mujer / Hombre / Ninguno
02230100105	Dependencia Base Jurídica Matriz de ISSS		Confianza	Confianza Hombre	Confianza Mujer	Ajustado a la Nómina	650 PLAZA	114 Aprobado Nombramiento Trabajo Realizado Ninguno	SERVICIOS SALUD DEL ESTADO DE QUERÉTARO.	Sueldo	Termino	205	01/01/01	$6,000	$6,000	$6,000	$6,000	6,000	6,000	100.00	SI	Equipamiento	1	0.00	4.75	Persona / Mujer / Hombre / Ninguno
02230100106	Dependencia Base Jurídica Matriz de ISSS		Confianza	Confianza Hombre	Confianza Mujer	Ajustado a la Nómina	650 PLAZA	114 Aprobado Nombramiento Trabajo Realizado Ninguno	SERVICIOS SALUD DEL ESTADO DE QUERÉTARO.	Sueldo	Termino	205	01/01/01	$10,000	$10,000	$10,000	$10,000	10,000	10,000	100.00	SI	Equipamiento	1	0.00	0.00	Persona / Mujer / Hombre / Ninguno

LIC. FELIPE RAMÍREZ MORENO
DIRECTOR DE FINANZAS DE ISSSEQ

Informes sobre la Situación Económica, Las Finanzas Públicas y la Deuda Pública

Cuenta Pública Estatal 2019

Total: 29

| Información General del Proyecto | | |

LIC. FELIPE RAMÍREZ MORENO
DIRECTOR DE FINANZAS DE SESEQ

INSTITUTO DE LA VIVIENDA DEL ESTADO DE QUERÉTARO

IVEQ

INSTITUTO DE LA VIVIENDA DEL ESTADO DE QUERÉTARO

REPORTE FINAL PARA EL SISTEMA DE RECURSOS FEDERALES TRANSFERIDOS "EJERCICIO DEL GASTO"
PERIODO: Reporte Definitivo 2019.

Ámbito	Subnivel	Tipo de Registro	Clave de Reporte	Tipo de Recurso	Destinatario Nivel	Clave Ramo	Destinatario Programa	Clave Programa	Programa Federal (Estatal, Municipal, Delegacional)	Destinatario Ejercido en	Recibimiento Financiero	Ajustes	Tipo de Gasto	Partida	Aprobado	Modificado	Devengado (Acumulado)	Comprometido	Devengado	Ejercido	Pagado	Pagado $EP	Pagado $OP	Ejercido $EP	Ejercido $OP	Estatus	Observaciones (Opcional)
Querétaro	Gobierno de la Entidad	Programa presupuestario	2019	FEDERALES (APORTACIONES, SUBSIDIOS Y CONVENIOS)	Desarrollo Agrario, Territorial y Urbano	15	Programa de Vivienda Social	1127	N/A	Los Municipios	17,052.1	1,330,261.1		Total del Programa Presupuestario	457,423,910	35,905,338.31	35,905,338.31	35,905,338.31	35,905,338.31	35,905,338.31	35,905,338.31	N/A	N/A	N/A	N/A	Validado	
Querétaro	Gobierno de la Entidad	Punto general	2019	FEDERALES (APORTACIONES, SUBSIDIOS Y CONVENIOS)	Desarrollo Agrario, Territorial y Urbano	15	Programa de Vivienda Social	1127	N/A	INSTITUTO DE LA VIVIENDA DEL ESTADO DE QUERÉTARO				1 - Gasto de Inversión	457,423,910	35,905,338.31	35,905,338.31	35,905,338.31	35,905,338.31	35,905,338.31	35,905,338.31	N/A	N/A	N/A	N/A	Validado	Se adjuntan 300 solicitudes vencidas en el año

MA. VIRGINIA MARTÍNEZ VIVAS
DIRECTOR DE FINANZAS Y ADMINISTRACIÓN
IVEQ

CENTENARIA Y BENEMÉRITA ESCUELA NORMAL DEL ESTADO DE QUERÉTARO

Segundo Trimestre 2020

Reporte de Recursos Federales Transferidos (RFT)

Ejercicio del gasto PACTEN

ENTIDAD: Centenaria y Benemerita Escuela Normal del Estado de Queretaro "Andres Balvanera"

PERIODO: Segundo Trimestre 2020

Entidad	Municipio	Tipo de Registro	Ciclo de Recurso	Tipo de Recurso	Descripción Ramo	Clave Ramo	Descripción Programa	Clave Programa	Programa Fondo Convenio - Específico	Dependencia Ejecutora	Rendimiento Financiero	Reintegro	Tipo de Gasto	Partida	Aprobado	Modificado	Recaudado (Ministrado)	Comprometido	Devengado	Ejercido	Pagado	Contratos	Proyectos	Pagado SHCP	Pagado EF	ESTATUS	Observaciones (Captura)
Querétaro	Gobierno de la Entidad	Partida genérica	2019	FEDERALES (APORTACIONES, SUBSIDIOS Y CONVENIOS)	Educación Pública	11	Fortalecimiento de la Calidad Educativa	5267		Centenaria y Benemérita Escuela Normal del Estado de Querétaro Andres Balvanera			2 - Gasto de Inversión	511 - Muebles de oficina y estantería	125,926.00	13,224.00	13,224.00	13,224.00	13,224.00	13,224.00	13,224.00	Sin Contratos	Sin Proyectos	N/A	N/A	Validado	Este rubro no incluye de nómina unicamente la compra de equipo y mobiliario para las aulas (libreros)
Querétaro	Gobierno de la Entidad	Partida genérica	2019	FEDERALES (APORTACIONES, SUBSIDIOS Y CONVENIOS)	Educación Pública	11	Fortalecimiento de la Calidad Educativa	5267		Centenaria y Benemérita Escuela Normal del Estado de Querétaro Andres Balvanera			1 - Gasto corriente	334 - Servicios de capacitación	661,890.00	420,579.58	420,579.58	420,579.58	420,579.58	420,579.58	420,579.58	Sin Contratos	Sin Proyectos	N/A	N/A	Validado	Este rubro no incluye pago de nomina, únicamente capacitación a través de cursos, talleres y certificaciones.
Querétaro	Gobierno de la Entidad	Partida genérica	2019	FEDERALES (APORTACIONES, SUBSIDIOS Y CONVENIOS)	Educación Pública	11	Fortalecimiento de la Calidad Educativa	5267		Centenaria y Benemérita Escuela Normal del Estado de Querétaro Andres Balvanera			1 - Gasto corriente	215 - Material impreso e información digital	13,500.00	0	0	0	0	0	0	Sin Contratos	Sin Proyectos	N/A	N/A	Validado	
Querétaro	Gobierno de la Entidad	Partida genérica	2019	FEDERALES (APORTACIONES, SUBSIDIOS Y CONVENIOS)	Educación Pública	11	Fortalecimiento de la Calidad Educativa	5267		Centenaria y Benemérita Escuela Normal del Estado de Querétaro Andres Balvanera			2 - Gasto de Inversión	351 - Conservación y mantenimiento menor de inmuebles	3,599,053.00	3,505,580.73	3,505,580.73	3,505,580.73	3,505,580.73	3,505,580.73	3,505,580.73	Sin Contratos	Sin Proyectos	N/A	N/A	Validado	Este rubro no incluye pago de nómina únicamente para el mantenimiento de espacios educativos y deportivos.
Querétaro	Gobierno de la Entidad	Partida genérica	2019	FEDERALES (APORTACIONES, SUBSIDIOS Y CONVENIOS)	Educación Pública	11	Fortalecimiento de la Calidad Educativa	5267		Centenaria y Benemérita Escuela Normal del Estado de Querétaro Andres Balvanera			2 - Gasto de Inversión	564 - Sistemas de aire acondicionado, calefacción y de refrigeración industrial y comercial	150,000.00	150,000.00	150,000.00	150,000.00	150,000.00	150,000.00	150,000.00	Sin Contratos	Sin Proyectos	N/A	N/A	Validado	Este rubro no incluye pago de nómina únicamente para la compra de aires acondicionados para la unidad Jalpan de Serra, Querétaro.

LIC. IRENE QUINTANAR MEJÍA
DIRECTORA GENERAL DE LA CBENEQ

CENTENARIA Y BENEMÉRITA ESCUELA NORMAL DEL ESTADO DE QUERÉTARO

Informe Definitivo 2019

Reporte de Recursos Federales Transferidos (RFT)

Ejercicio del gasto PAGADO

ENTIDAD: Centenaria y Benemérita Escuela Normal del Estado de Querétaro "Andrés Balvanera"

PERIODO: Definitivo 2019

Entidad	Municipio	Tipo de Registro	Ciclo de Recurso	Tipo de Recurso	Descripción Ramo	Clave Ramo	Descripción Programa	Clave Programa	Programa con Fondo Convenido - Especifico	Dependencia Ejecutora	Rendimiento Financiero	Reintegro	Tipo de Gasto	Partida	Aprobado	Modificado	Recaudado (Ministrado)	Comprometido	Devengado	Ejercido	Pagado	Contratos	Proyectos	Pagado SHCP	Pagado EF	ESTATUS	Observaciones (Capítulo)
Gobierno de la Entidad	Gobierno de la Entidad	Partida genérica	2019	FEDERALES (APORTACIONES, SUBSIDIOS Y CONVENIOS)	Educación Pública	11	Fortalecimiento de la Calidad Educativa	5267		Centenaria y Benemérita Escuela Normal del Estado de Querétaro "Andrés Balvanera", Centenaria y Benemérita Escuela Normal del Estado de Querétaro "Andrés Balvanera"			1 - Gasto corriente	151 - Conservación y mantenimiento menor de inmuebles	1599053	1605680.73	420979.68	1605680.73	1605680.73	1605680.73	1605680.73	3a Convenio	Sin Proyectos	N/A	N/A	Validado	Enero-Abril no incluyo pago de nómina,solicitaron para el mantenimiento de equipos eléctricos y hidráulicos.
Gobierno de la Entidad	Gobierno de la Entidad	Partida genérica	2019	FEDERALES (APORTACIONES, SUBSIDIOS Y CONVENIOS)	Educación Pública	11	Fortalecimiento de la Calidad Educativa	5267		Centenaria y Benemérita Escuela Normal del Estado de Querétaro "Andrés Balvanera", Centenaria y Benemérita Escuela Normal del Estado de Querétaro "Andrés Balvanera"			1 - Gasto corriente	154 - Servicios de capacitación	661890	420979.68	420979.68	420979.68	420979.68	420979.68	420979.68	3a Convenio	Sin Proyectos	N/A	N/A	Validado	Enero-Abril no incluyo pago de nómina,solicitaron capacitación a trabajadores, talleres y certificaciones.
Gobierno de la Entidad	Gobierno de la Entidad	Partida genérica	2019	FEDERALES (APORTACIONES, SUBSIDIOS Y CONVENIOS)	Educación Pública	11	Fortalecimiento de la Calidad Educativa	5267		Centenaria y Benemérita Escuela Normal del Estado de Querétaro "Andrés Balvanera", Centenaria y Benemérita Escuela Normal del Estado de Querétaro "Andrés Balvanera"			1 - Gasto de inversión	164 - Sistemas de aire acondicionado, calefacción y de refrigeración industrial y comercial	150000	150000	150000	150000	150000	150000	150000	3a Convenio	Sin Proyectos	N/A	N/A	Validado	Enero-Abril no incluyo pago de nómina,solicitaron para la compra de aire acondicionado para la unidad Jalpa de Cano, Querétaro
Gobierno de la Entidad	Gobierno de la Entidad	Partida genérica	2019	FEDERALES (APORTACIONES, SUBSIDIOS Y CONVENIOS)	Educación Pública	11	Fortalecimiento de la Calidad Educativa	5267		Centenaria y Benemérita Escuela Normal del Estado de Querétaro "Andrés Balvanera", Centenaria y Benemérita Escuela Normal del Estado de Querétaro "Andrés Balvanera"			1 - Gasto corriente	215 - Material impreso e información digital	13500	0	0	0	0	0	0	3a Convenio	Sin Proyectos	N/A	N/A	Validado	
Gobierno de la Entidad	Gobierno de la Entidad	Partida genérica	2019	FEDERALES (APORTACIONES, SUBSIDIOS Y CONVENIOS)	Educación Pública	11	Fortalecimiento de la Calidad Educativa	5267		Centenaria y Benemérita Escuela Normal del Estado de Querétaro "Andrés Balvanera", Centenaria y Benemérita Escuela Normal del Estado de Querétaro "Andrés Balvanera"			2 - Gasto de inversión	511 - Muebles de oficina y estantería	129.926	118124	118124	118124	118124	118124	118124	3a Convenio	Sin Proyectos	N/A	N/A	Validado	Enero-Abril no incluyo factura solicitaron la compra de equipo de cocina y mobiliario para las aulas (Horno)

LIC. IRENE QUINTANAR MEJÍA
DIRECTORA GENERAL DE LA CBENEQ.

Reporte de Recursos Federales Transferidos (RFT)

Destino del gasto PACTEN

ENTIDAD: Centenaria y Benemérita Escuela Normal del Estado de Querétaro "Andrés Balvanera"

PERIODO: Definitivo 2019

| DETALLE_PROYECTO | DETALLE_PROYECTO | DETALLE_PROYECTO |

Reporte de Recursos Federales Transferidos (RFT)

Destino del gasto PACTEN

ENTIDAD: Centenaria y Benemérita Escuela Normal del Estado de Querétaro "Andrés Balvanera"

PERIODO: Segundo Trimestre 2020

| DETALLE_PROYECTO | DETALLE_PROYECTO | DETALLE_PROYECTO |

UNIVERSIDAD POLITÉCNICA DE SANTA ROSA JÁUREGUI

Segundo Trimestre 2020

SISTEMA DE RECURSOS FEDERALES TRANSFERIDOS (R.F.T.)
UNIVERSIDAD POLITECNICA DE SANTA ROSA JAUREGUI
2DO TRIMESTRE 2020

Entidad	Municipio	Tipo de Registro	Ciclo de Recurso	Tipo de Recurso	Descripción Ramo	Clave Ramo	Descripción Programa	Clave Programa	Programa Fondo Convenio - Específico	Dependencia Ejecutora	Rendimiento Financiero	Reintegro	Tipo de Gasto	Partida	Aprobado	Modificado	Recaudado (Ministrado)	Comprometido	Devengado	Ejercido	Pagado	Contratos	Pagado SHCP	Pagado EF	ESTATUS
Que	Gobierno de la Entidad	Partida genérica	2015	RECURSOS (APORTACIONES,	Educación Pública	11	Programa para el Desarrollo	S247	Programa para el	UNIVERS			2 - Gas	515 - Equipo	67000	199320.57	199320.57	199320.57	199320.57	199320.57	199320.57	Sin	N/A	N/A	Validadc
Que	Gobierno de la Entidad	Partida genérica	2015	RECURSOS (APORTACIONES,	Educación Pública	11	Programa para el Desarrollo	S247	Programa para el	UNIVERS			1 - Gas	372 - Pasaje	0	1820	1820	1820	1820	1820	1820	Sin	N/A	N/A	Validadc
Que	Gobierno de la Entidad	Partida genérica	2015	RECURSOS (APORTACIONES,	Educación Pública	11	Programa para el Desarrollo	S247	Programa para el	UNIVERS			1 - Gas	442 - Becas	216000	147754.14	147754.14	147754.14	147754.14	147754.14	147754.14	Sin	N/A	N/A	Validadc
Que	Gobierno de la Entidad	Partida genérica	2015	RECURSOS (APORTACIONES,	Educación Pública	11	Programa para el Desarrollo	S247	Programa para el	UNIVERS			1 - Gas	214 - Materi	0	2410.48	2410.48	2410.48	2410.48	2410.48	2410.48	Sin	N/A	N/A	Validadc
Que	Gobierno de la Entidad	Partida genérica	2015	RECURSOS (APORTACIONES,	Educación Pública	11	Programa para el Desarrollo	S247	Programa para el	UNIVERS			2 - Gas	567 - Herra	0	14722.33	14722.33	14722.33	14722.33	14722.33	14722.33	Sin	N/A	N/A	Validadc
Que	Gobierno de la Entidad	Partida genérica	2015	RECURSOS (APORTACIONES,	Educación Pública	11	Programa para el Desarrollo	S247	Programa para el	UNIVERS			2 - Gas	566 - Equipo	0	13232.7	13232.7	13232.7	13232.7	13232.7	13232.7	Sin	N/A	N/A	Validadc
Que	Gobierno de la Entidad	Partida genérica	2015	RECURSOS (APORTACIONES,	Educación Pública	11	Programa para el Desarrollo	S247	Programa para el	UNIVERS			1 - Gas	215 - Materi	0	13914.64	13914.64	13914.64	13914.64	13914.64	13914.64	Sin	N/A	N/A	Validadc
Que	Gobierno de la Entidad	Partida genérica	2015	RECURSOS (APORTACIONES,	Educación Pública	11	Programa para el Desarrollo	S247	Programa para el	UNIVERS			2 - Gas	511 - Mueblı	0	13094.67	13094.67	13094.67	13094.67	13094.67	13094.67	Sin	N/A	N/A	Validadc
Que	Gobierno de la Entidad	Partida genérica	2015	RECURSOS (APORTACIONES,	Educación Pública	11	Programa para el Desarrollo	S247	Programa para el	UNIVERS			2 - Gas	531 - Equipo	0	263483.56	263483.56	263483.56	263483.56	263483.56	263483.56	Sin	N/A	N/A	Validadc
Que	Gobierno de la Entidad	Partida genérica	2015	RECURSOS (APORTACIONES,	Educación Pública	11	Programa para el Desarrollo	S247	Programa para el	UNIVERS			2 - Gas	521 - Equipo	0	8986.52	8986.52	8986.52	8986.52	8986.52	8986.52	Sin	N/A	N/A	Validadc
Que	Gobierno de la Entidad	Partida genérica	2015	RECURSOS (APORTACIONES,	Educación Pública	11	Programa para el Desarrollo	S247	Programa para el	UNIVERS			1 - Gas	375 - Viático	0	4761.99	4761.99	4761.99	4761.99	4761.99	4761.99	Sin	N/A	N/A	Validadc
Que	Gobierno de la Entidad	Partida genérica	2015	RECURSOS (APORTACIONES,	Educación Pública	11	Programa para el Desarrollo	S247	Programa para el	UNIVERS			1 - Gas	341 - Servici	0	15.08	15.08	15.08	15.08	15.08	15.08	Sin	N/A	N/A	Validadc
Que	Gobierno de la Entidad	Partida genérica	2015	RECURSOS (APORTACIONES,	Educación Pública	11	Programa para el Desarrollo	S247	Programa para el	UNIVERS			1 - Gas	255 - Materi	192486	33354.46	33354.46	33354.46	33354.46	33354.46	33354.46	Sin	N/A	N/A	Validadc
											114				475486	716871	716871	716871	716871	716871	716871				
Que	Gobierno de la Entidad	Partida genérica	2016	RECURSOS (APORTACIONES,	Educación Pública	11	Programa para el Desarrollo	S247	Programa para el	UNIVERS			2 - Gas	515 - Equipo	0	62000	62000	62000	62000	62000	62000	Sin	N/A	N/A	Validadc
Que	Gobierno de la Entidad	Partida genérica	2016	RECURSOS (APORTACIONES,	Educación Pública	11	Programa para el Desarrollo	S247	Programa para el	UNIVERS			1 - Gas	442 - Becas	62000	0	0	0	0	0	0	Sin	N/A	N/A	Validadc
															62,000	62,000	62,000	62,000	62,000	62,000	62,000				
Que	Gobierno de la Entidad	Partida genérica	2018	RECURSOS (APORTACIONES,	Educación Pública	11	Fortalecimiento de la Calidad	S267	PROGRAMA FORTALECIMI	UNIVERS			1 - Gas	399 - Otros	763177	744176.94	744176.94	744176.94	744176.94	744176.94	744176.94	Sin	N/A	N/A	Validadc
												19000			763,177	744,177	744,177	744,177	744,177	744,177	744,177				

| | | |

Que	Gobierno de la Entidad	Partida genéri ca	2019	FEDERALES (APORTACI ONES,	Educaci ón Pública	11	Subsidios para organismos	U006	Subsidios Federales	UNIVERS			1 - Ga	133 - Horas	0	75553.86	75553.86	75553.86	75553.86	75553.86	75553.86	Sin	Sin	N/A	N/A	Validado
Que	Gobierno de la Entidad	Partida genéri ca	2019	FEDERALES (APORTACI ONES,	Educaci ón Pública	11	Subsidios para organismos	U006	Subsidios Federales	UNIVERS			1 - Ga	154 - Presta	775201	728272.61	728272.61	728272.61	728272.61	728272.61	728272.61	Sin	Sin	N/A	N/A	Validado
Que	Gobierno de la Entidad	Partida genéri ca	2019	FEDERALES (APORTACI ONES,	Educaci ón Pública	11	Subsidios para organismos	U006	Subsidios Federales	UNIVERS			1 - Ga	341 - Servici	3500	4718.88	4718.88	4718.88	4718.88	4718.88	4718.88	Sin	Sin	N/A	N/A	Validado
Que	Gobierno de la Entidad	Partida genéri ca	2019	FEDERALES (APORTACI ONES,	Educaci ón Pública	11	Subsidios para organismos	U006	Subsidios Federales	UNIVERS			1 - Ga	122 - Sueldo	2735501	3758931.39	3758931.39	3758931.39	3758931.39	3758931.39	3758931.39	Sin	Sin	N/A	N/A	Validado
Que	Gobierno de la Entidad	Partida genéri ca	2019	FEDERALES (APORTACI ONES,	Educaci ón Pública	11	Subsidios para organismos	U006	Subsidios Federales	UNIVERS			2 - Ga	515 - Equipo	0	197521.06	197521.06	197521.06	197521.06	197521.06	197521.06	Sin	Sin	N/A	N/A	Validado
Que	Gobierno de la Entidad	Partida genéri ca	2019	FEDERALES (APORTACI ONES,	Educaci ón Pública	11	Subsidios para organismos	U006	Subsidios Federales	UNIVERS			1 - Ga	211 - Materi	0	11100.48	11100.48	11100.48	11100.48	11100.48	11100.48	Sin	Sin	N/A	N/A	Validado
Que	Gobierno de la Entidad	Partida genéri ca	2019	FEDERALES (APORTACI ONES,	Educaci ón Pública	11	Subsidios para organismos	U006	Subsidios Federales	UNIVERS			1 - Ga	215 - Materi	0	41771.6	41771.6	41771.6	41771.6	41771.6	41771.6	Sin	Sin	N/A	N/A	Validado
Que	Gobierno de la Entidad	Partida genéri ca	2019	FEDERALES (APORTACI ONES,	Educaci ón Pública	11	Subsidios para organismos	U006	Subsidios Federales	UNIVERS			1 - Ga	241 - Produc	0	69460.8	69460.8	69460.8	69460.8	69460.8	69460.8	Sin	Sin	N/A	N/A	Validado
Que	Gobierno de la Entidad	Partida genéri ca	2019	FEDERALES (APORTACI ONES,	Educaci ón Pública	11	Subsidios para organismos	U006	Subsidios Federales	UNIVERS			1 - Ga	113 - Sueldo	11125223	10423642.3	10423642.3	10423642.3	10423642.3	10423642.3	10423642.3	Sin	Sin	N/A	N/A	Validado
Que	Gobierno de la Entidad	Partida genéri ca	2019	FEDERALES (APORTACI ONES,	Educaci ón Pública	11	Subsidios para organismos	U006	Subsidios Federales	UNIVERS			1 - Ga	334 - Servici	0	180000	180000	180000	180000	180000	180000	Sin	Sin	N/A	N/A	Validado
															17,989,923	20,382,262	20,382,262	20,382,262	20,382,262	20,382,262	20,382,262					
Que	Gobierno de la Entidad	Partida genéri ca	2020	FEDERALES (APORTACI ONES,	Educaci ón Pública	11	Subsidios para organismos	U006	Subsidios Federales	UNIVERS			1 - Ga	154 - Presta	638262	638262	153390	638262	153390	153390	153390	Sin	Sin	N/A	N/A	Validado
Que	Gobierno de la Entidad	Partida genéri ca	2020	FEDERALES (APORTACI ONES,	Educaci ón Pública	11	Subsidios para organismos	U006	Subsidios Federales	UNIVERS			1 - Ga	341 - Servici	3999	3999	121.8	121.8	121.8	121.8	121.8	Sin	Sin	N/A	N/A	Validado
Que	Gobierno de la Entidad	Partida genéri ca	2020	FEDERALES (APORTACI ONES,	Educaci ón Pública	11	Subsidios para organismos	U006	Subsidios Federales	UNIVERS			1 - Ga	132 - Primas	2654773	2654773	323249.1	2654773	323249.1	323249.1	323249.1	Sin	Sin	N/A	N/A	Validado
Que	Gobierno de la Entidad	Partida genéri ca	2020	FEDERALES (APORTACI ONES,	Educaci ón Pública	11	Subsidios para organismos	U006	Subsidios Federales	UNIVERS			1 - Ga	133 - Horas	0	9046.96	9046.96	9046.96	9046.96	9046.96	9046.96	Sin	Sin	N/A	N/A	Validado
Que	Gobierno de la Entidad	Partida genéri ca	2020	FEDERALES (APORTACI ONES,	Educaci ón Pública	11	Subsidios para organismos	U006	Subsidios Federales	UNIVERS			1 - Ga	141 - Aporta	3530087	3530087	1143263.45	3530087	1143263.45	1143263.45	1143263.45	Sin	Sin	N/A	N/A	Validado
Que	Gobierno de la Entidad	Partida genéri ca	2020	FEDERALES (APORTACI ONES,	Educaci ón Pública	11	Subsidios para organismos	U006	Subsidios Federales	UNIVERS			1 - Ga	122 - Sueldo	1629963	1629963	1320695.36	1629963	1320695.36	1320695.36	1320695.36	Sin	Sin	N/A	N/A	Validado
Que	Gobierno de la Entidad	Partida genéri ca	2020	FEDERALES (APORTACI ONES,	Educaci ón Pública	11	Subsidios para organismos	U006	Subsidios Federales	UNIVERS			1 - Ga	131 - Primas	78659	78659	40280	78659	40280	40280	40280	Sin	Sin	N/A	N/A	Validado
Que	Gobierno de la Entidad	Partida genéri ca	2020	FEDERALES (APORTACI ONES,	Educaci ón Pública	11	Subsidios para organismos	U006	Subsidios Federales	UNIVERS			1 - Ga	113 - Sueldo	9586873	9577826.04	5749260.33	9577826.04	4409396.25	4409396.25	4409396.25	Sin	Sin	N/A	N/A	Validado
															18,122,616	18,122,616	8,739,307	18,118,739	7,399,443	7,399,443	7,399,443					

MVZ JOSE ALBERTO DORANTES LAMBARRI
DIRECTOR ADMINISTRATIVO UPSRJ
Rúbrica

MTRO. ENRIQUE GERARDO SOSA GUTIERREZ
RECTOR UPSRJ
Rúbrica

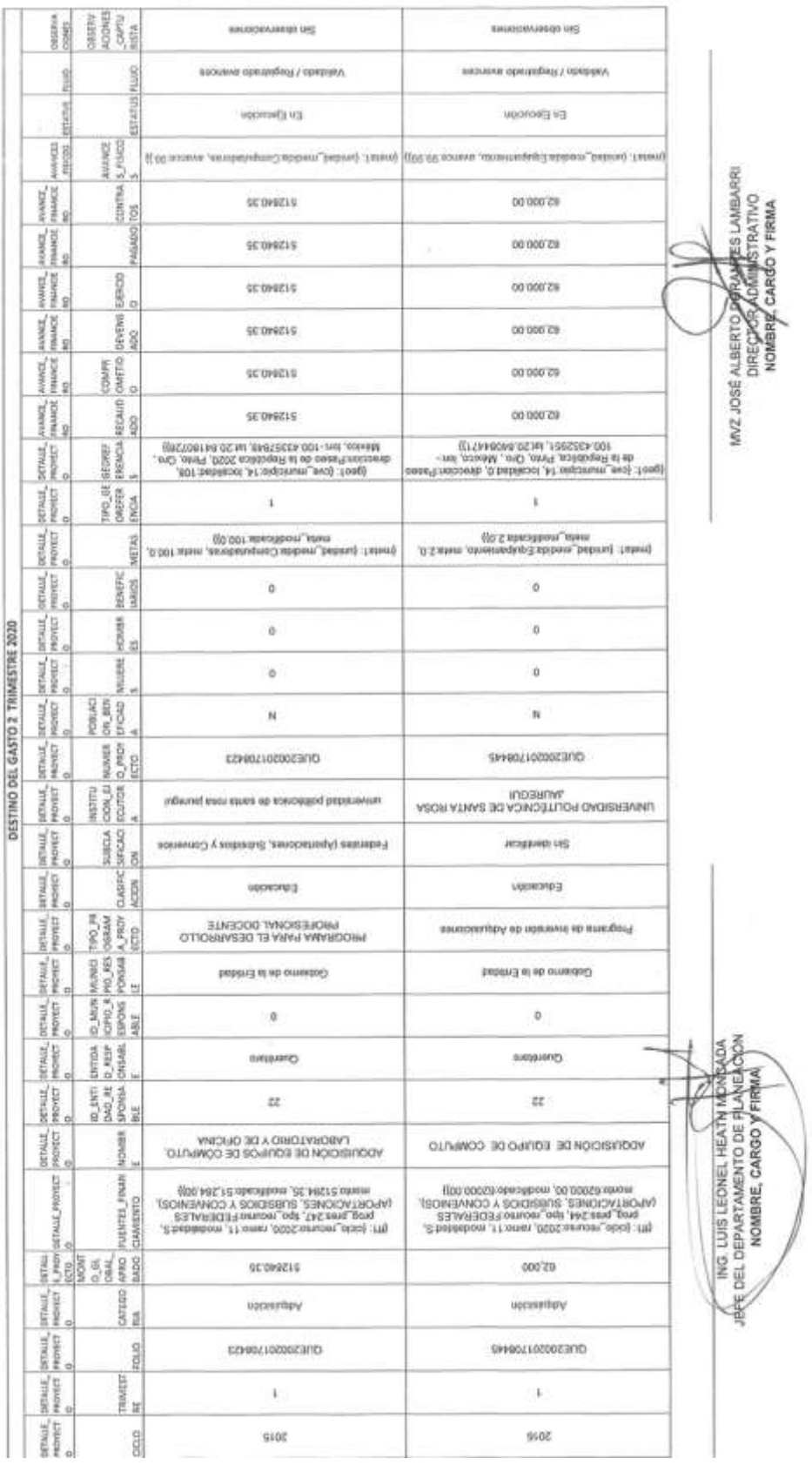

DESTINO DEL GASTO 2 TRIMESTRE 2020

DETALLE_PROYECTO_ID	CICLO	DETALLE_PROYECTO_TRIMESTRE	DETALLE_PROYECTO_FOLIO	DETALLE_PROYECTO_CATEGORIA	DETALLE_PROYECTO_MONTO_OBRA_APROBADO	DETALLE_PROYECTO_FUENTES_FINANCIAMIENTO	DETALLE_PROYECTO_NOMBRE	DETALLE_PROYECTO_ID_ENTIDAD_SPONSABLE	DETALLE_PROYECTO_ENTIDAD_RESPONSABLE	DETALLE_PROYECTO_ID_MUNICIPIO_SPONSABLE	DETALLE_PROYECTO_MUNICIPIO_RESPONSABLE	DETALLE_PROYECTO_TIPO_PROGRAMA_PROYECTO	DETALLE_PROYECTO_CLASIFICACION	DETALLE_PROYECTO_SUBCLASIFICACION	DETALLE_PROYECTO_INSTITUCION_ESCUELA	DETALLE_PROYECTO_NUMERO_PROYECTO	DETALLE_PROYECTO_POBLACION_BENEFICIADA	DETALLE_PROYECTO_INVERSION	DETALLE_PROYECTO_HOMBRES	DETALLE_PROYECTO_BENEFICIARIOS	DETALLE_PROYECTO_METAS	DETALLE_PROYECTO_TIPO_ORDEN_ENCA	DETALLE_PROYECTO_DETALLE_PROYECTO	AVANCE_FINANCIERO_RECAUDADO	AVANCE_FINANCIERO_COMPROMETIDO	AVANCE_FINANCIERO_DEVENGADO	AVANCE_FINANCIERO_EJERCIDO	AVANCE_FINANCIERO_PAGADO	AVANCE_FINANCIERO_CONTRATOS	AVANCE_FISICO	ESTATUS	FLUJO	OBSERVACIONES_CAPTURISTA	OBSERVACIONES_VISTO
0	2015	1	QUE200201708423	Adquisición	$12840.35	{m: {cicle_recurso:2020, ramo:11, modalidad:5, prog_pres:247, tipo_recurso:FEDERALES (APORTACIONES, SUBSIDIOS Y CONVENIOS), monto:51284.35, modificado:51.284.00}}	ADQUISICIÓN DE EQUIPOS DE CÓMPUTO, LABORATORIO Y DE OFICINA	22	Querétaro	0	Gobierno de la Entidad	PROGRAMA PARA EL DESARROLLO PROFESIONAL DOCENTE	Educación	Federales (Aportaciones, Subsidios y Convenios	universidad politécnica de santa rosa jauregui	QUE200201708423	N	0	0	0	{{metas: {unidad_medida:Computadoras, meta:100.0, meta_modificada:100.0}}}	1	{{geo: {cve_municipio:14, localidad:0, direccion:Paseo de la República, Pino, Qro., México, lon:-100.4325784, lat:20.5818072}}}	$12840.35	$12840.35	$12840.35	$12840.35	$12840.35	$12840.35	{{metas: {unidad_medida:Computadoras, avance:00.0}}}	En Ejecución	Validado / Rechazado anexos	Sin observaciones
0	2015	1	QUE200201708445	Adquisición	$62,000	{m: {cicle_recurso:2020, ramo:11, modalidad:5, prog_pres:244, tipo_recurso:FEDERALES (APORTACIONES, SUBSIDIOS Y CONVENIOS), monto:62000.00, modificado:62000.00}}	ADQUISICIÓN DE EQUIPO DE COMPUTO	22	Querétaro	0	Gobierno de la Entidad	Programa de Inversión de Adjudicatarios	Educación	Sin clasificar	UNIVERSIDAD POLITÉCNICA DE SANTA ROSA JAUREGUI	QUE200201708445	N	0	0	0	{{metas: {unidad_medida:Equipamiento, meta:2.0, meta_modificada:2.0}}}	1	{{geo: {cve_municipio:14, localidad:0, direccion:Paseo de la República, Pino, Qro., México, lon:-100.4325951, lat:20.8490447}}}	$62,000.00	$62,000.00	$62,000.00	$62,000.00	$62,000.00	$62,000.00	{{metas: {unidad_medida:Equipamiento, avance:00.00}}}	En Ejecución	Validado / Rechazado anexos	Sin observaciones

ING. LUIS LEONEL HEATN MONSADA
JEFE DEL DEPARTAMENTO DE PLANEACION
NOMBRE, CARGO Y FIRMA

MVZ JOSÉ ALBERTO SOPRANIS LAMBARRI
DIRECTOR ADMINISTRATIVO
NOMBRE, CARGO Y FIRMA

DESTINO DEL GASTO 2 TRIMESTRE 2020

2019	2019
–	–
CUE190401000170	CUE190401000171
Aguascalientes	Aguascalientes
1682791.84	1755033.33
(ffrt: {inicio_mensual:2020, mes:11, modalidad:1}, proj_pres:{ tipo_recurso:FEDERALES (APORTACIONES, SUBSIDIOS Y CONVENIOS), monto:73533.33, modalidad: 73533.33}	(ffrt: {inicio_mensual:2020, mes:11, modalidad:1}, proj_pres:{ tipo_recurso:FEDERALES (APORTACIONES, SUBSIDIOS Y CONVENIOS), monto:73533.33, modalidad: 73533.33}
EQUIPAMIENTO DE SALA TIFLOTÉCNICA	EQUIPAMIENTO DE PROFESIONES DE PODIATRÍA
33	33
Cuantitativo	Cuantitativo
0	0
Cobertura de la Entidad	Cobertura de la Entidad
Programa para la Inclusión y la Equidad Educativa	PROGRAMA PARA EL DESARROLLO PROFESIONAL DOCENTE 2019
Educación	Educación
Sin convenio	Sin convenio
Universidad pedagógica de nuevo nuevo leonpe	Universidad pedagógica de nuevo nuevo leonpe
CUE190401000170	CUE190401000171
N	N
0	0
0	0
0	0
{pmrt: {padre_modelo:Equipamiento, meta:1.0, meta_modelo:ua:1.0}	{pmrt: {padre_modelo:Equipamiento, meta:1.0, meta_modelo:ua:1.0}
01-01-1900	01-01-1900
{pmrt: {ove_inversion:14, acreedor:705, descripcion:Beca en 2020, financiera, Pesos, Ote., Mexico, tan:-705 e3a72015, ua:2a excelente}	{pmrt: {ove_inversion:14, acreedor:705, descripcion:Beca en 2020, financiera, Pesos, Ote., Mexico, tan:-705 e3a72015, ua:2a excelente}
1682791.84	1682791.84
1755033.33	1755033.33
1682791.84	1682791.84
1682791.84	1682791.84
1755033.33	1755033.33
1755033.33	1755033.33
1682791.84	1682791.84
{pmrt: {pedal_modelo:Equipamiento, avance:1.0}	{pmrt: {pedal_modelo:Equipamiento, avance:1.0}
En Ejecución	En Ejecución
Validado / Flujo en proceso	Validado / Flujo en proceso
Sin observaciones	Sin observaciones

MVZ JOSÉ ALBERTO DE LOS SANTOS LAMBARRI
DIRECTOR ADMINISTRATIVO
NOMBRE, CARGO Y FIRMA

ING. LUIS LEONEL HEATH MONCADA
JEFE DEL DEPARTAMENTO DE PLANEACIÓN
NOMBRE, CARGO Y FIRMA

UNIVERSIDAD POLITÉCNICA DE SANTA ROSA JÁUREGUI

Informe Definitivo 2019

SISTEMA DE RECURSOS FEDERALES TRANSFERIDOS (R.F.T.)
UNIVERSIDAD POLITECNICA DE SANTA ROSA JAUREGUI
INFORME DEFINITIVO 2019

Entidad	Municipio	Tipo de Registro	Ciclo de Recurso	Tipo de Recurso	Descripción Ramo	Clave Ramo	Descripción Programa	Clave Programa	Programa Fondo Convenio - Especifico	Dependencia Ejecutora	Rendimiento Financiero	Reintegro	Tipo de Gasto	Partida	Aprobado	Modificado	Recaudado (Ministrado)	Comprometido	Devengado	Ejercido	Pagado	Contratos	Proyectos	Pagado SHCP	Pagado EF	ESTATUS
Que	Gobierno de la Entidad	Partida genérica	2015	FEDERALES (APORTACIONES,	Educación Pública	11	Programa para el Desarrollo	S247	Programa para el	UNIVERS			1 - Gal	442 - Becas	216000	147754.14	147754.14	147754.14	147754.14	147754.14	147754.14	Sin	Sin	N/A	N/A	Validadc
Que	Gobierno de la Entidad	Partida genérica	2015	FEDERALES (APORTACIONES,	Educación Pública	11	Programa para el Desarrollo	S247	Programa para el	UNIVERS			1 - Gal	215 - Materi	0	13914.64	13914.64	13914.64	13914.64	13914.64	13914.64	Sin	Sin	N/A	N/A	Validadc
Que	Gobierno de la Entidad	Partida genérica	2015	FEDERALES (APORTACIONES,	Educación Pública	11	Programa para el Desarrollo	S247	Programa para el	UNIVERS			2 - Gal	515 - Equipo	67000	172909.36	172909.36	172909.36	172909.36	172909.36	172909.36	Sin	Sin	N/A	N/A	Validadc
Que	Gobierno de la Entidad	Partida genérica	2015	FEDERALES (APORTACIONES,	Educación Pública	11	Programa para el Desarrollo	S247	Programa para el	UNIVERS			2 - Gal	531 - Equipo	0	263483.56	263483.56	263483.56	263483.56	263483.56	263483.56	Sin	Sin	N/A	N/A	Validadc
Que	Gobierno de la Entidad	Partida genérica	2015	FEDERALES (APORTACIONES,	Educación Pública	11	Programa para el Desarrollo	S247	Programa para el	UNIVERS			1 - Gal	372 - Pasaje	0	1820	1820	1820	1820	1820	1820	Sin	Sin	N/A	N/A	Validadc
Que	Gobierno de la Entidad	Partida genérica	2015	FEDERALES (APORTACIONES,	Educación Pública	11	Programa para el Desarrollo	S247	Programa para el	UNIVERS			2 - Gal	566 - Equipo	0	13232.7	13232.7	13232.7	13232.7	13232.7	13232.7	Sin	Sin	N/A	N/A	Validadc
Que	Gobierno de la Entidad	Partida genérica	2015	FEDERALES (APORTACIONES,	Educación Pública	11	Programa para el Desarrollo	S247	Programa para el	UNIVERS			1 - Gal	375 - Viático	0	4761.99	4761.99	4761.99	4761.99	4761.99	4761.99	Sin	Sin	N/A	N/A	Validadc
Que	Gobierno de la Entidad	Partida genérica	2015	FEDERALES (APORTACIONES,	Educación Pública	11	Programa para el Desarrollo	S247	Programa para el	UNIVERS			1 - Gal	341 - Servici	0	15.08	15.08	15.08	15.08	15.08	15.08	Sin	Sin	N/A	N/A	Validadc
Que	Gobierno de la Entidad	Partida genérica	2015	FEDERALES (APORTACIONES,	Educación Pública	11	Programa para el Desarrollo	S247	Programa para el	UNIVERS			2 - Gal	521 - Equipo	0	8986.52	8986.52	8986.52	8986.52	8986.52	8986.52	Sin	Sin	N/A	N/A	Validadc
Que	Gobierno de la Entidad	Partida genérica	2015	FEDERALES (APORTACIONES,	Educación Pública	11	Programa para el Desarrollo	S247	Programa para el	UNIVERS			1 - Gal	255 - Materi	192486	59765.67	59765.67	31006.61	31006.61	31006.61	31006.61	Sin	Sin	N/A	N/A	Validadc
Que	Gobierno de la Entidad	Partida genérica	2015	FEDERALES (APORTACIONES,	Educación Pública	11	Programa para el Desarrollo	S247	Programa para el	UNIVERS			2 - Gal	511 - Muebl	0	13094.67	13094.67	13094.67	13094.67	13094.67	13094.67	Sin	Sin	N/A	N/A	Validadc
Que	Gobierno de la Entidad	Partida genérica	2015	FEDERALES (APORTACIONES,	Educación Pública	11	Programa para el Desarrollo	S247	Programa para el	UNIVERS			1 - Gal	214 - Materi	0	2410.48	2410.48	2410.48	2410.48	2410.48	2410.48	Sin	Sin	N/A	N/A	Validadc
Que	Gobierno de la Entidad	Partida genérica	2015	FEDERALES (APORTACIONES,	Educación Pública	11	Programa para el Desarrollo	S247	Programa para el	UNIVERS			2 - Gal	567 - Herra	0	14722.33	14722.33	14722.33	14722.33	14722.33	14722.33	Sin	Sin	N/A	N/A	Validadc
											114				475,486	716,871	716,871	688,112	688,112	688,112	688,112					
Que	Gobierno de la Entidad	Partida genérica	2016	FEDERALES (APORTACIONES,	Educación Pública	11	Programa para el Desarrollo	S247	Programa para el	UNIVERS			1 - Gal	442 - Becas	62000	62000	62000	0	0	0	0	Sin	Sin	N/A	N/A	Validadc
															62,000	62,000	62,000	-	-	-	-					
Que	Gobierno de la Entidad	Partida genérica	2018	FEDERALES (APORTACIONES,	Educación Pública	11	Fortalecimiento de la Calidad	S267	PROGRAMA FORTALECIMI	UNIVERS			1 - Gal	399 - Otros	763177	744176.94	744176.94	744176.94	744176.94	744176.94	744176.94	Sin	Sin	N/A	N/A	Validadc
												19000			763,177	744,177	744,177	744,177	744,177	744,177	744,177					
Que	Gobierno de la Entidad	Partida genérica	2019	FEDERALES (APORTACIONES,	Educación Pública	11	Programa para la Inclusión y	S244	Programa para la	UNIVERS			2 - Gal	529 - Otro	56616	73339.84	73339.84	73339.84	73339.84	73339.84	73339.84	Sin	Sin	N/A	N/A	Validadc

| | | |

Que	Gobierno de la Entidad	Partida genéri ca	2019	FEDERALES (APORTACIONES,	Educación Pública	11	Subsidios para organismos	U006	Subsidios Federales	UNIVERS			1 - Ga	122 - Sueldo	2735501	3758931.39	3758931.39	3758931.39	3758931.39	3758931.39	3758931.39	3758931.39	Sin	Sin	N/A	N/A	Validado
Que	Gobierno de la Entidad	Partida genéri ca	2019	FEDERALES (APORTACIONES,	Educación Pública	11	Subsidios para organismos	U006	Subsidios Federales	UNIVERS			1 - Ga	211 - Materi	0	11100.48	11100.48	11100.48	11100.48	11100.48	11100.48	11100.48	Sin	Sin	N/A	N/A	Validado
Que	Gobierno de la Entidad	Partida genéri ca	2019	FEDERALES (APORTACIONES,	Educación Pública	11	Subsidios para organismos	U006	Subsidios Federales	UNIVERS			1 - Ga	241 - Produc	0	69460.8	69460.8	69460.8	69460.8	69460.8	69460.8	69460.8	Sin	Sin	N/A	N/A	Validado
Que	Gobierno de la Entidad	Partida genéri ca	2019	FEDERALES (APORTACIONES,	Educación Pública	11	Subsidios para organismos	U006	Subsidios Federales	UNIVERS			2 - Ga	567 - Herra	0	9599	9599	9599	9599	9599	9599	9599	Sin	Sin	N/A	N/A	Validado
Que	Gobierno de la Entidad	Partida genéri ca	2019	FEDERALES (APORTACIONES,	Educación Pública	11	Subsidios para organismos	U006	Subsidios Federales	UNIVERS			1 - Ga	133 - Horas	0	75553.86	75553.86	75553.86	75553.86	75553.86	75553.86	75553.86	Sin	Sin	N/A	N/A	Validado
															17,989,923	20,382,262	20,382,262	20,382,262	20,382,262	20,382,262	20,382,262					

MVZ JOSE ALBERTO DORANTES LAMBARRI
DIRECTOR ADMINISTRATIVO UPSRJ

Rúbrica

MTRO. ENRIQUE GERARDO SOSA GUTIERREZ
RECTOR UPSRJ

Rúbrica

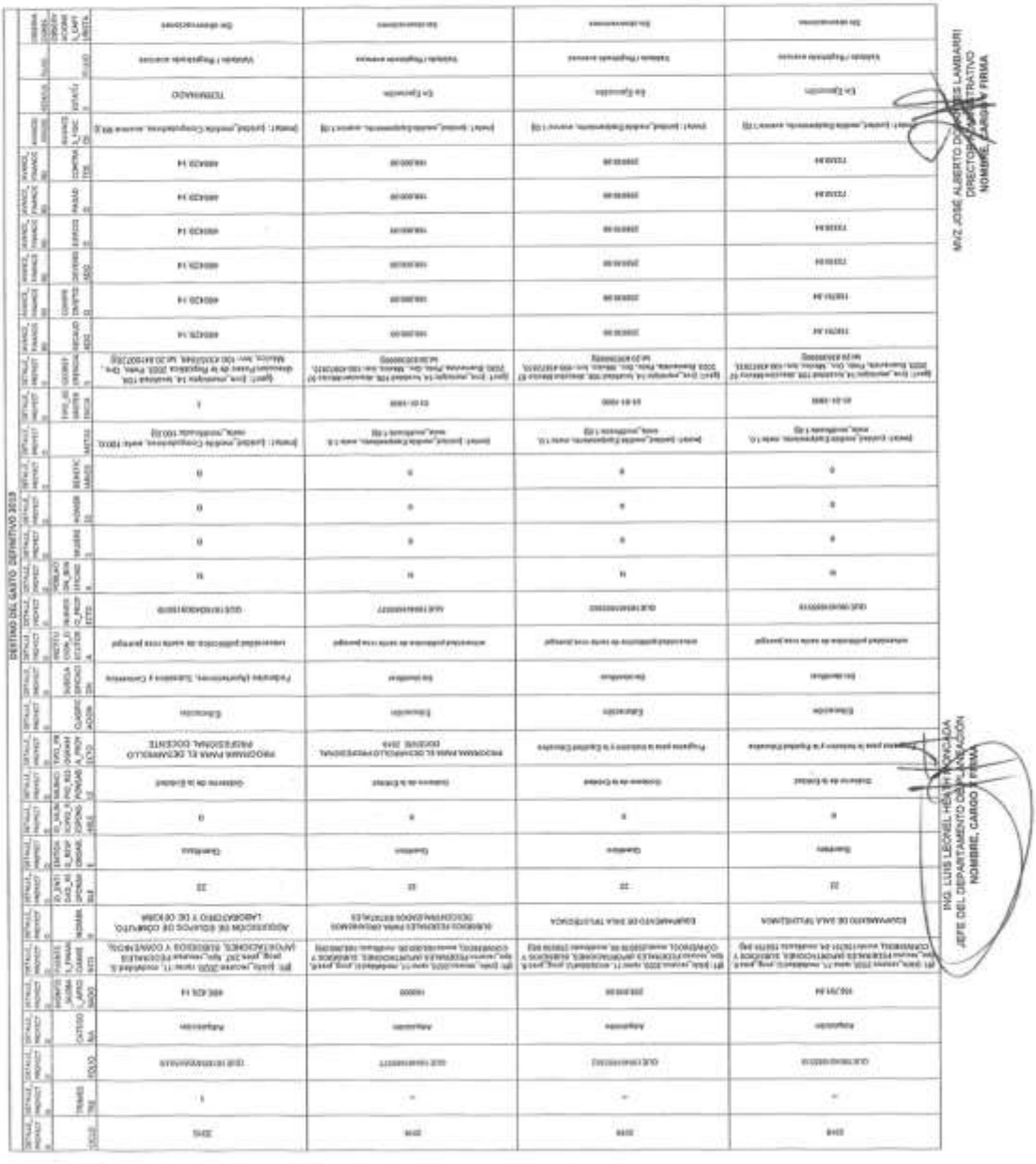

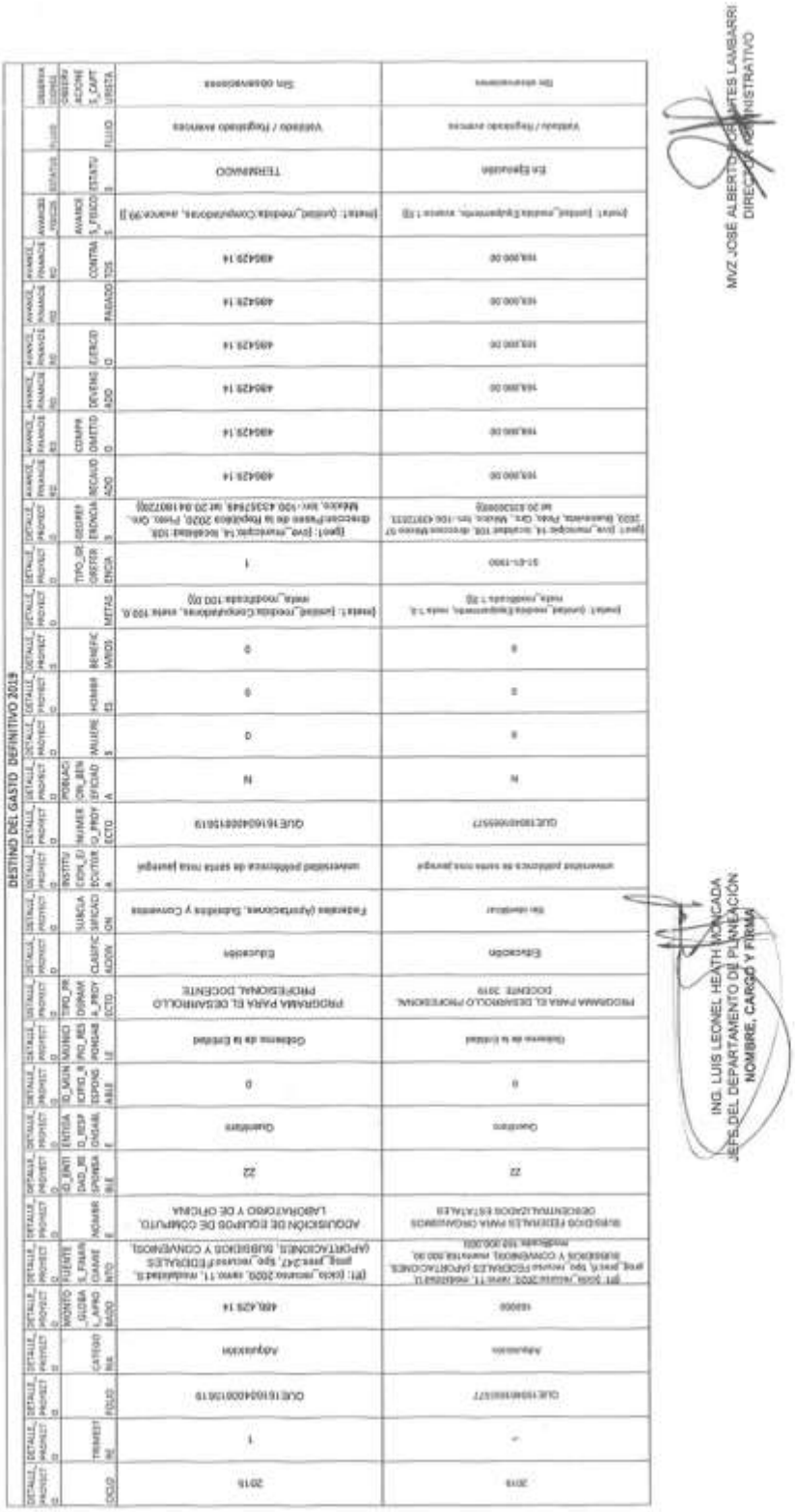
DESTINO DEL GASTO DEFINITIVO 2019
MVZ JOSÉ ALBERTO
DIRECTOR
ING. LUIS LEONEL HEATH MONCADA
JEFE DEL DEPARTAMENTO DE PLANEACIÓN
NOMBRE, CARGO Y FIRMA

ESCUELA NORMAL SUPERIOR

Informe Definitivo 2019

Reporte de Recursos Federales Transferidos (RFT)

Ejercicio del gasto PACTEN 2019

ENTIDAD: Escuela Normal Superior de Queretaro

PERIODO: Informe definitivo 2019

Entidad	Municipio	Tipo de Registro	Ciclo de Recurso	Tipo de Recurso	Descripción Ramo	Clave Ramo	Descripción Programa	Clave Programa	Programa Fondo Convenio - Específico	Dependencia Ejecutora	Rendimiento Financiero	Reintegro	Tipo de Gasto	Partida	Aprobado	Modificado	Recaudado (Ministrado)	Comprometido	Devengado	Ejercido	Pagado	Contratos	Proyectos	Pagado SHCP	Pagado EF	ESTATUS	Observaciones (Captura)
Querétaro	Gobierno de la Entidad	Partida genérica	2019	FEDERALES (APORTACIONES, SUBSIDIOS Y CONVENIOS)	Educación Pública	11	Fortalecimiento de la Calidad Educativa	5267	ENSQ-PACTEN-2019	Escuela Normal Superior de Querétaro			1 - Gasto corriente	217 - Materiales y útiles de enseñanza	157000	156925.96	156925.96	156925.96	156925.96	156925.96	156925.96	Sin Contratos	Sin Proyectos	N/A	N/A	Validado	
Querétaro	Gobierno de la Entidad	Partida genérica	2019	FEDERALES (APORTACIONES, SUBSIDIOS Y CONVENIOS)	Educación Pública	11	Fortalecimiento de la Calidad Educativa	5267	ENSQ-PACTEN-2019	Escuela Normal Superior de Querétaro			2 - Gasto de Inversión	529 - Otro mobiliario y equipo educacional y recreativo	87500	85156.53	85156.53	85156.53	85156.53	85156.53	85156.53	Sin Contratos	(proyecto1: (folio:QUE19020155987))	N/A	N/A	Validado	
Querétaro	Gobierno de la Entidad	Partida genérica	2019	FEDERALES (APORTACIONES, SUBSIDIOS Y CONVENIOS)	Educación Pública	11	Fortalecimiento de la Calidad Educativa	5267	ENSQ-PACTEN-2019	Escuela Normal Superior de Querétaro			1 - Gasto corriente	334 - Servicios de capacitación	60001	49459.63	49459.63	49459.63	49459.63	49459.63	49459.63	Sin Contratos	Sin Proyectos	N/A	N/A	Validado	
Querétaro	Gobierno de la Entidad	Partida genérica	2019	FEDERALES (APORTACIONES, SUBSIDIOS Y CONVENIOS)	Educación Pública	11	Fortalecimiento de la Calidad Educativa	5267	ENSQ-PACTEN-2019	Escuela Normal Superior de Querétaro			1 - Gasto corriente	379 - Otros servicios de traslado y hospedaje	30000	43560.32	43560.32	43560.32	43560.32	43560.32	43560.32	Sin Contratos	Sin Proyectos	N/A	N/A	Validado	
Querétaro	Gobierno de la Entidad	Partida genérica	2019	FEDERALES (APORTACIONES, SUBSIDIOS Y CONVENIOS)	Educación Pública	11	Fortalecimiento de la Calidad Educativa	5267	ENSQ-PACTEN-2019	Escuela Normal Superior de Querétaro			2 - Gasto de Inversión	617 - Instalaciones y equipamiento en construcciones	1453866	1449898.82	1449898.82	1449898.82	1449898.82	1449898.82	1449898.82	Sin Contratos	(proyecto1: (folio:QUE19020155987))	N/A	N/A	Validado	
Querétaro	Gobierno de la Entidad	Partida genérica	2019	FEDERALES (APORTACIONES, SUBSIDIOS Y CONVENIOS)	Educación Pública	11	Fortalecimiento de la Calidad Educativa	5267	ENSQ-PACTEN-2019	Escuela Normal Superior de Querétaro			1 - Gasto corriente	221 - Productos alimenticios para personas	30000	16434.88	16434.88	16434.88	16434.88	16434.88	16434.88	Sin Contratos	Sin Proyectos	N/A	N/A	Validado	

CP. David Bustamante
Subdirector Administrativo de la ENSQ
Rúbrica

Lic. Jesús Hernandez Briseño
Director de la ENSQ
Rúbrica

Reporte de Recursos Federales Transferidos (RFT)

ENTIDAD: Escuela Normal Superior de Queretaro

PERIODO: Informe definitivo 2020

| | | |

UNIVERSIDAD TECNOLÓGICA DE CORREGIDORA

Segundo Trimestre 2020 e Informe Definitivo 2019

UNIVERSIDAD TECNOLOGICA DE CORREGIDORA
SISTEMA DE RECURSOS FEDERALES TRANSFERIDOS
SEGUNDO TRIMESTRE 2020
MODULO DE PROYECTOS

CICLO	TRIMESTRE	FOLIO	CATEGORIA	MONTO_GLOBAL_APROBADO	NOMBRE	ID_ENTIDAD_RESPONSABLE	ENTIDAD_RESPONSABLE	INSTITUCION_EJECUTORA	RECAUDADO	COMPROMETIDO	DEVENGADO	EJERCIDO	PAGADO	ESTATUS	FLUJO
2020	2	QUE200101703818	Proyecto de inversión	101,236.71	Programa para el Desarrollo Profesional Docente	22	Querétaro	UNIVERSIDAD TECNOLOGICA DE CORREGIDORA	101,236.71	69,740.75	69,740.75	69,740.75	69,740.75	En Ejecución	Validado / Registrado avances
2020	2	QUE141802011386 37	Proyecto de inversión	98,050.00	Programa Para El Desarrollo Profesional Docente	22	Querétaro	UNIVERSIDAD TECNOLOGICA DE CORREGIDORA	98,050.00	10,000.00	10,000.00	10,000.00	10,000.00	En Ejecución	Validado avances

M. EN E. ARTURO ADOLFO VALLEJO CASANOVA
RECTOR
RUBRICA

C.P. FABIOLA VELAZQUEZ CHAPARRO
DIRECCION DE ADMINISTRACION Y FINANZAS
RUBRICA

UNIVERSIDAD TECNOLÓGICA DE CORREGIDORA
SISTEMA DE RECURSOS HUMANOS Y NÓMINA WEB
RECURSO PÚBLICO 2020
EJERCICIO DEL 1 AL 30 DE JUNIO

Tipo de Nómina	Ciclo de Nómina	Clave Nómina	Descripción Programa	Clave Programa	Programa Federal Convenio	Subrubro	Dependencia Ejecutora	Ausentismo Financiero	Sin Goce	Tipo de Gasto	Partida	Aprobado	Modificado	Recalculado (Ampliación)	Comprometido	Devengado	Ejercido	Pagado	Diferencia	Observaciones Contable
Fondo gubernativo	2020	01	Programa para el Desarrollo Profesional Docente	1241	PFCE 2014		UNIVERSIDAD TECNOLÓGICA DE CORREGIDORA			1 - Gasto corriente	2461 - Material eléctrico y electrónico	100,244.00	100,244.00	100,244.00	-	-	-	-	-	
Fondo gubernativo	2020	01	Programa para el Desarrollo Profesional Docente	1241	PFCE 2014		UNIVERSIDAD TECNOLÓGICA DE CORREGIDORA			1 - Gasto corriente	3361 - Servicios de capacitación	237,540.00	237,540.00	237,540.00	-	-	-	-	-	
Fondo gubernativo	2020	01	Programa para el Desarrollo Profesional Docente	1241	PFCE 2014		UNIVERSIDAD TECNOLÓGICA DE CORREGIDORA			1 - Gasto corriente	3451 - Servicios Financieros y bancarios	123,262.41	123,262.41	123,262.41	-	-	-	-	-	
Fondo gubernativo	2020	01	Programa para el Desarrollo Profesional Docente	1241	PFCE 2014		UNIVERSIDAD TECNOLÓGICA DE CORREGIDORA			1 - Gasto corriente	3531 - Equipo de cómputo	14,532.86	14,532.86	14,532.86	-	-	-	-	-	
Fondo gubernativo	2020	01	Programa para el Desarrollo Profesional Docente	1241	PFCE 2014		UNIVERSIDAD TECNOLÓGICA DE CORREGIDORA			2 - Gasto de inversión	5151 - Equipo de almacenamiento de tecnologías de la información	10,000.00	10,000.00	10,000.00	10,000.00	10,000.00	10,000.00	10,000.00	-	
Fondo gubernativo	2020	01	Programa para el Desarrollo Profesional Docente	1241	PFCE 2014		UNIVERSIDAD TECNOLÓGICA DE CORREGIDORA			2 - Gasto de inversión	5651 - Equipo médico y de laboratorio	80,000.00	80,000.00	64,000.00	-	-	-	-	16,000.00	
Fondo gubernativo	2020	01	Programa para el Desarrollo Profesional Docente	1241	Sin Suficiencia		Sin Suficiencia				Total del Programa Presupuestario	582,579.26	582,579.26	549,579.26	10,000.00	10,000.00	10,000.00	10,000.00	16,000.00	
Fondo gubernativo	2020	01	Programa para el Desarrollo Profesional Docente	1241	2019 2020	PFCE2019	UNIVERSIDAD TECNOLÓGICA DE CORREGIDORA			1 - Gasto corriente	2461 - Refacciones y accesorios menores de equipo de almacenaje y acondicionamiento	-	4,100.00	4,100.00	4,100.00	-	-	-	4,100.00	
Fondo gubernativo	2020	01	Programa para el Desarrollo Profesional Docente	1241	2019 2020	PFCE2019	UNIVERSIDAD TECNOLÓGICA DE CORREGIDORA			1 - Gasto corriente	3361 - Servicios legales, de contabilidad, auditoría y relacionados	43,992.40	43,992.40	43,992.40	-	-	-	-	-	
Fondo gubernativo	2020	01	Programa para el Desarrollo Profesional Docente	1241	2019 2020	PFCE2019	UNIVERSIDAD TECNOLÓGICA DE CORREGIDORA			1 - Gasto corriente	3451 - Servicios Financieros y bancarios	-	1.00	1.00	-	-	-	-	-	
Fondo gubernativo	2020	01	Programa para el Desarrollo Profesional Docente	1241	2019 2020	PFCE2019	UNIVERSIDAD TECNOLÓGICA DE CORREGIDORA			2 - Gasto de inversión	5151 - Equipo de almacenaje y de tecnologías de la información	101,236.71	101,236.71	101,236.71	61,742.71	61,742.71	61,742.71	61,742.71	39,494.00	
Programa prioritario	2020	01	Programa para el Desarrollo Profesional Docente	1241	Sin Suficiencia		Sin Suficiencia				Total del Programa Presupuestario	150,229.11	150,229.11	150,229.11	74,844.11	74,844.11	74,844.11	74,844.11	75,385.00	
Fondo gubernativo	2020	01	Fortalecimiento de la Calidad Educativa	1261	2021 FIQ		UNIVERSIDAD TECNOLÓGICA DE CORREGIDORA			1 - Gasto corriente	3361 - Servicios legales, de contabilidad, auditoría y relacionados	211,276.20	211,276.20	211,276.20	-	-	-	-	-	
Fondo gubernativo	2020	01	Fortalecimiento de la Calidad Educativa	1261	2021 FIQ		UNIVERSIDAD TECNOLÓGICA DE CORREGIDORA			1 - Gasto corriente	3361 - Servicios de capacitación	250,000.00	250,000.00	250,000.00	-	-	-	-	-	
Fondo gubernativo	2020	01	Fortalecimiento de la Calidad Educativa	1261	2021 FIQ		UNIVERSIDAD TECNOLÓGICA DE CORREGIDORA			1 - Gasto corriente	3451 - Servicios Financieros y bancarios	-	7,749.47	7,749.47	-	-	-	-	-	
Programa prioritario	2020	01	Fortalecimiento de la Calidad Educativa	1261	Sin Suficiencia		Sin Suficiencia	2,362.47			Total del Programa Presupuestario	461,276.20	461,276.20	461,276.20	-	-	-	-	-	
Fondo gubernativo	2020	01	Subsidios en programas desconcentrados o reasignados	1281	2020		UNIVERSIDAD TECNOLÓGICA DE CORREGIDORA			1 - Gasto corriente	3311 - Servicios básicos de personal permanente	4,240,470.00	4,240,470.00	4,240,470.00	2,960,405.96	2,960,405.96	2,960,405.96	2,960,405.96	1,280,064.04	
Fondo gubernativo	2020	01	Subsidios en programas desconcentrados o reasignados	1281	2020		UNIVERSIDAD TECNOLÓGICA DE CORREGIDORA			1 - Gasto corriente	3391 - Honorarios profesionales de servicios administrativos prestados	83,532.00	83,532.00	83,532.00	83,532.00	83,532.00	83,532.00	83,532.00	-	
Fondo gubernativo	2020	01	Subsidios en programas desconcentrados o reasignados	1281	2020		UNIVERSIDAD TECNOLÓGICA DE CORREGIDORA			1 - Gasto corriente	3521 - Mobiliario de oficina, doméstico y equipo diverso de oficina	1,732,000.00	375,321.75	375,321.75	-	-	-	-	375,321.75	
Fondo gubernativo	2020	01	Subsidios en programas desconcentrados o reasignados	1281	2020		UNIVERSIDAD TECNOLÓGICA DE CORREGIDORA			1 - Gasto corriente	3581 - Agrupadores de seguridad social	516,528.00	464,747.37	464,747.37	464,747.37	464,747.37	464,747.37	464,747.37	51,780.63	
Fondo gubernativo	2020	01	Subsidios en programas desconcentrados o reasignados	1281	2020		UNIVERSIDAD TECNOLÓGICA DE CORREGIDORA			1 - Gasto corriente	3591 - Agrupadores de servicios para el retiro	627,750.00	298,805.14	298,805.14	298,805.14	298,805.14	298,805.14	298,805.14	328,944.86	
Fondo gubernativo	2020	01	Subsidios en programas desconcentrados o reasignados	1281	2020		UNIVERSIDAD TECNOLÓGICA DE CORREGIDORA			1 - Gasto corriente	3611 - Prestaciones contractuales	108,000.00	108,000.00	108,000.00	108,000.00	108,000.00	108,000.00	108,000.00	-	
Fondo gubernativo	2020	01	Subsidios en programas desconcentrados o reasignados	1281	2020		UNIVERSIDAD TECNOLÓGICA DE CORREGIDORA			1 - Gasto corriente	3621 - Primas de seguros de vida del personal	108,000.00	108,000.00	108,000.00	108,000.00	108,000.00	108,000.00	108,000.00	-	
Fondo gubernativo	2020	01	Subsidios en programas desconcentrados o reasignados	1281	2020		UNIVERSIDAD TECNOLÓGICA DE CORREGIDORA			1 - Gasto corriente	3631 - Primas de seguros de bienes	150,000.00	-	-	-	-	-	-	-	
Fondo gubernativo	2020	01	Subsidios en programas desconcentrados o reasignados	1281	2020		UNIVERSIDAD TECNOLÓGICA DE CORREGIDORA			1 - Gasto corriente	3661 - Seguros de responsabilidad profesional	3,452.67	3,452.67	-	-	-	-	-	3,452.67	
Fondo gubernativo	2020	01	Subsidios en programas desconcentrados o reasignados	1281	2020		UNIVERSIDAD TECNOLÓGICA DE CORREGIDORA			1 - Gasto corriente	3691 - Seguros de bienes patrimoniales	15,254.00	15,254.00	15,254.00	15,254.00	15,254.00	15,254.00	15,254.00	-	
Fondo gubernativo	2020	01	Subsidios en programas desconcentrados o reasignados	1281	2020		UNIVERSIDAD TECNOLÓGICA DE CORREGIDORA			1 - Gasto corriente	3981 - Impuesto sobre nóminas y otros que se deriven de una relación laboral	186,734.00	51,258.00	51,258.00	51,258.00	51,258.00	51,258.00	51,258.00	135,476.00	
Programa prioritario	2020	01	Subsidios en programas desconcentrados o reasignados	1281	Sin Suficiencia		Sin Suficiencia	0.00			Total del Programa Presupuestario	10,899,540.00	5,943,468.40	5,943,468.40	3,960,750.54	3,960,750.54	3,960,750.54	3,960,750.54	1,982,717.46	

C.P. ANDREA VELÁZQUEZ CORTÉS MEJÍA
DIRECTORA DE ADMINISTRACIÓN Y FINANZAS

M. EN C. ARTURO AGUSTÍN VALLEJO ZAMUDIO
RECTOR

UNIVERSIDAD TECNOLOGICA DE CORREGIDORA
SISTEMA DE RECURSOS FEDERALES TRANSFERIDOS
INFORME DEFINITIVO 2019
MODULO DE PROYECTOS

CICLO	TRIMESTRE	FOLIO	CATEGORIA	MONTO_GLOBAL_APROBADO	NOMBRE	ID_ENTIDAD_RESPONSABLE	ENTIDAD_RESPONSABLE	ID_MUNICIPIO_RESPONSABLE	INSTITUCION_EJECUTORA	RECAUDADO	COMPROMETIDO	DEVENGADO	EJERCIDO	PAGADO	ESTATUS	FLUJO
2019	5	QUE190501705279	Proyecto de inversión	101,236.71	PROGRAMA PARA EL DESARROLLO PROFESIONAL DOCENTE	22	Querétaro	6	UNIVERSIDAD TECNOLÓGICA DE CORREGIDORA	101,236.71	8,352.00	8,352.00	8,352.00	8,352.00	En Ejecución	Validado / Registrado avances

M. EN E. ARTURO ADOLFO VALLEJO CASANOVA
RECTOR
RUBRICA

C.P. FABIOLA VELAZQUEZ CHAPARRO
DIRECCION DE ADMINISTRACION Y FINANZAS
RUBRICA

UNIVERSIDAD TECNOLOGICA DE CORREGIDORA
SISTEMA DE RECURSOS FEDERALES TRANSFERIDOS
INFORME DEFINITIVO 2019
EJERCICIO DEL GASTO

Tipo de Registro	Ciclo de Recurso	Clave Ramo	Descripción Programa	Clave Programa	Programa Fondo Convenio - Específico	Dependencia Ejecutora	Rendimiento Financiero	Reintegro	Tipo de Gasto	Partida	Aprobado	Modificado	Recaudado (Ministrado)	Comprometido	Devengado	Ejercido	Pagado	ESTATUS	Observaciones (Captura)
Partida genérica	2014	11	Programa para el Desarrollo Profesional Docente	S247	PRODEP 2014	UNIVERSIDAD TECNOLÓGICA DE CORREGIDORA			1 - Gasto corriente	246 - Material eléctrico y electrónico	180,244.00	180,244.00	180,244.00	-	-	-	-	Validado	74F 2014
Partida genérica	2014	11	Programa para el Desarrollo Profesional Docente	S247	PRODEP 2014	UNIVERSIDAD TECNOLÓGICA DE CORREGIDORA			1 - Gasto corriente	334 - Servicios de capacitación	227,343.00	227,343.00	227,343.00	-	-	-	-	Validado	74F 2014
Partida genérica	2014	11	Programa para el Desarrollo Profesional Docente	S247	PRODEP 2014	UNIVERSIDAD TECNOLÓGICA DE CORREGIDORA			1 - Gasto corriente	341 - Servicios financieros y bancarios	27,042.64	113,501.85	113,501.85	-	-	-	-	Validado	74F-2014
Partida genérica	2014	11	Programa para el Desarrollo Profesional Docente	S247	PRODEP 2014	UNIVERSIDAD TECNOLÓGICA DE CORREGIDORA			1 - Gasto corriente	372 - Pasajes terrestres	54,552.36	54,552.36	54,552.36	-	-	-	-	Validado	74F-2014
Partida genérica	2014	11	Programa para el Desarrollo Profesional Docente	S247	PRODEP 2014	UNIVERSIDAD TECNOLÓGICA DE CORREGIDORA			2 - Gasto de Inversión	515 - Equipo de cómputo y de tecnologías de la información	10,000.00	10,000.00	10,000.00	10,000.00	10,000.00	10,000.00	10,000.00	Validado	74F 2014
Partida genérica	2014	11	Programa para el Desarrollo Profesional Docente	S247	PRODEP 2014	UNIVERSIDAD TECNOLÓGICA DE CORREGIDORA			2 - Gasto de Inversión	531 - Equipo médico y de laboratorio	88,050.00	88,050.00	88,050.00	-	-	-	-	Validado	74F-2014
Programa presupuest	2014	11	Programa para el Desarrollo Profesional Docente	S247	Sin Especificar	Sin Especificar	**86,459.21**	-		**Total del Programa Presupuestario**	**587,232.00**	**673,691.21**	**673,691.21**	**10,000.00**	**10,000.00**	**10,000.00**	**10,000.00**		
Partida genérica	2019	11	Programa para el Desarrollo Profesional Docente	S247	PRODEP 28R-2019	UNIVERSIDAD TECNOLÓGICA DE CORREGIDORA			1 - Gasto corriente	331 - Servicios legales, de contabilidad, auditoría y relacionados	48,763.29	48,763.29	48,763.29	-	-	-	-	Validado	28R-2019
Partida genérica	2019	11	Programa para el Desarrollo Profesional Docente	S247	PRODEP 28R-2019	UNIVERSIDAD TECNOLÓGICA DE CORREGIDORA			1 - Gasto corriente	341 - Servicios financieros y bancarios	-	3.88	3.88	-	-	-	-	Validado	28R-2019
Partida genérica	2019	11	Programa para el Desarrollo Profesional Docente	S247	PRODEP 28R-2019	UNIVERSIDAD TECNOLÓGICA DE CORREGIDORA			2 - Gasto de Inversión	515 - Equipo de cómputo y de tecnologías de la información	101,236.71	101,236.71	101,236.71	8,352.00	8,352.00	8,352.00	8,352.00	Validado	28R-2019
Programa presupuest	2019	11	Programa para el Desarrollo Profesional Docente	S247	Sin Especificar	Sin Especificar	**3.88**	-		**Total del Programa Presupuestario**	**150,000.00**	**150,003.88**	**150,003.88**	**8,352.00**	**8,352.00**	**8,352.00**	**8,352.00**		
Partida genérica	2019	11	Fortalecimiento de la Calidad Educativa	S267	89Q 2019 PFCE	UNIVERSIDAD TECNOLÓGICA DE CORREGIDORA			1 - Gasto corriente	331 - Servicios legales, de contabilidad, auditoría y relacionados	315,296.00	315,296.00	315,296.00	-	-	-	-	Validado	89Q 2019 PFCE
Partida genérica	2019	11	Fortalecimiento de la Calidad Educativa	S267	89Q 2019 PFCE	UNIVERSIDAD TECNOLÓGICA DE CORREGIDORA			1 - Gasto corriente	334 - Servicios de capacitación	200,000.00	200,000.00	200,000.00	-	-	-	-	Validado	89Q 2019 PFCE
Partida genérica	2019	11	Fortalecimiento de la Calidad Educativa	S267	89Q 2019 PFCE	UNIVERSIDAD TECNOLÓGICA DE CORREGIDORA			1 - Gasto corriente	341 - Servicios financieros y bancarios	-	1,948.80	1,948.80	-	-	-	-	Validado	89Q 2019 PFCE
Programa presupuest	2019	11	Fortalecimiento de la Calidad Educativa	S267	Sin Especificar	Sin Especificar	**1,948.80**	-		**Total del Programa Presupuestario**	**515,296.00**	**517,244.80**	**517,244.80**	**-**	**-**	**-**	**-**		
Partida genérica	2019	11	Subsidios para organismos descentralizados estatales	U006	U006 2019 63Q	UNIVERSIDAD TECNOLÓGICA DE CORREGIDORA			1 - Gasto corriente	113 - Sueldos base al personal permanente	6,602,538.00	7,563,378.52	7,563,378.52	7,563,378.52	7,563,378.52	7,563,378.52	7,563,378.52	Validado	63Q 2019
Partida genérica	2019	11	Subsidios para organismos descentralizados estatales	U006	U006 2019 63Q	UNIVERSIDAD TECNOLÓGICA DE CORREGIDORA			1 - Gasto corriente	131 - Primas por años de servicios efectivos prestados	67,440.00	76,364.92	76,364.92	76,364.92	76,364.92	76,364.92	76,364.92	Validado	63Q 2019
Partida genérica	2019	11	Subsidios para organismos descentralizados estatales	U006	U006 2019 63Q	UNIVERSIDAD TECNOLÓGICA DE CORREGIDORA			1 - Gasto corriente	132 - Primas de vacaciones, dominical y gratificación de fin de año	1,668,975.00	787,858.12	787,858.12	787,858.12	787,858.12	787,858.12	787,858.12	Validado	63Q 2019
Partida genérica	2019	11	Subsidios para organismos descentralizados estatales	U006	U006 2019 63Q	UNIVERSIDAD TECNOLÓGICA DE CORREGIDORA			1 - Gasto corriente	141 - Aportaciones de seguridad social	540,746.50	586,700.19	586,700.19	586,700.19	586,700.19	586,700.19	586,700.19	Validado	63Q 2019
Partida genérica	2019	11	Subsidios para organismos descentralizados estatales	U006	U006 2019 63Q	UNIVERSIDAD TECNOLÓGICA DE CORREGIDORA			1 - Gasto corriente	143 - Aportaciones al sistema para el retiro	613,375.50	452,247.14	452,247.14	452,247.14	452,247.14	452,247.14	452,247.14	Validado	63Q 2019
Partida genérica	2019	11	Subsidios para organismos descentralizados estatales	U006	U006 2019 63Q	UNIVERSIDAD TECNOLÓGICA DE CORREGIDORA			1 - Gasto corriente	154 - Prestaciones contractuales	577,627.00	634,644.75	634,644.75	634,644.75	634,644.75	634,644.75	634,644.75	Validado	63Q 2019
Partida genérica	2019	11	Subsidios para organismos descentralizados estatales	U006	U006 2019 63Q	UNIVERSIDAD TECNOLÓGICA DE CORREGIDORA			1 - Gasto corriente	161 - Previsiones de carácter laboral, económica y de seguridad social	85,946.73	-	-	-	-	-	-	Validado	63Q 2019
Partida genérica	2019	11	Subsidios para organismos descentralizados estatales	U006	U006 2019 63Q	UNIVERSIDAD TECNOLÓGICA DE CORREGIDORA			1 - Gasto corriente	261 - Combustibles, lubricantes y aditivos	-	9,122.57	9,122.57	9,122.57	9,122.57	9,122.57	9,122.57	Validado	63Q 2019
Partida genérica	2019	11	Subsidios para organismos descentralizados estatales	U006	U006 2019 63Q	UNIVERSIDAD TECNOLÓGICA DE CORREGIDORA			1 - Gasto corriente	317 - Servicios de acceso de Internet, redes y procesamiento de información	-	364,674.70	364,674.70	364,674.70	364,674.70	364,674.70	364,674.70	Validado	63Q 2019
Partida genérica	2019	11	Subsidios para organismos descentralizados estatales	U006	U006 2019 63Q	UNIVERSIDAD TECNOLÓGICA DE CORREGIDORA			1 - Gasto corriente	333 - Servicios de consultoría administrativa, procesos, técnica y en tecnologías	122,636.00	87,519.99	87,519.99	87,519.99	87,519.99	87,519.99	87,519.99	Validado	63Q 2019
Partida genérica	2019	11	Subsidios para organismos descentralizados estatales	U006	U006 2019 63Q	UNIVERSIDAD TECNOLÓGICA DE CORREGIDORA			1 - Gasto corriente	351 - Conservación y mantenimiento menor de inmuebles	32,428.27	-	-	-	-	-	-	Validado	63Q 2019
Partida genérica	2019	11	Subsidios para organismos descentralizados estatales	U006	U006 2019 63Q	UNIVERSIDAD TECNOLÓGICA DE CORREGIDORA			1 - Gasto corriente	392 - Impuestos y derechos	32,134.00	2,943.00	2,943.00	2,943.00	2,943.00	2,943.00	2,943.00	Validado	63Q 2019
Partida genérica	2019	11	Subsidios para organismos descentralizados estatales	U006	U006 2019 63Q	UNIVERSIDAD TECNOLÓGICA DE CORREGIDORA			1 - Gasto corriente	398 - Impuesto sobre nóminas y otros que se deriven de una relación laboral	181,777.00	363,677.03	363,677.03	363,677.03	363,677.03	363,677.03	363,677.03	Validado	63Q 2019
Programa presupuest	2019	11	Subsidios para organismos descentralizados estatales	U006	Sin Especificar	Sin Especificar	**110.36**	-		**Total del Programa Presupuestario**	**10,525,624.00**	**10,929,130.93**	**10,929,130.93**	**10,929,130.93**	**10,929,130.93**	**10,929,130.93**	**10,929,130.93**		

M. EN E. ARTURO ADOLFO VALLEJO CASANOVA
RECTOR
RUBRICA

C.P. FABIOLA VELAZQUEZ CHAPARRO
DIRECCION DE ADMINISTRACION Y FINANZAS
RUBRICA

INSTITUTO DEL DEPORTE Y LA RECREACIÓN DEL ESTADO DE QUERÉTARO

Informes sobre la Situación Económica, las Finanzas Públicas y la Deuda Pública SEGUIMIENTO DE RECURSOS FEDERALES TRANSFERIDOS

ENTIDAD: Querétaro INDEREQ

PERIODO: INFORME DEFINITIVO 2019 RAMO 11

EJERCICIO DEL GASTO

Entidad	Municipio	Tipo de Registro	Ciclo de Recurso	Tipo de Recurso	Descripción Ramo	Clave Ramo	Descripción Programa	Clave Programa	Programa Fondo Convenio - Específico	Dependencia Ejecutora	Rendimiento Financiero	Reintegro	Tipo de Gasto	Partida	Aprobado	Modificado	Recaudado (Ministrado)	Comprometido	Devengado	Ejercido	Pagado	Contratos	Proyectos	Pagado SHCP	Pagado EF	ESTATUS	Observaciones (Captura)
Querétaro	Gobierno de la Entidad	Programa presupuestario	2019	FEDERALES (APORTACIONES, SUBSIDIOS Y CONVENIOS)	Educación Pública	11	Programa de Cultura Física y Deporte	5269	Sin Especificar	Sin Especificar	0	0		Total del Programa Presupuestario	1440000	1440000	1440000	1440000	1440000	1440000	1440000			1440000	N/A		
Querétaro	Gobierno de la Entidad	Partida genérica	2019	FEDERALES (APORTACIONES, SUBSIDIOS Y CONVENIOS)	Educación Pública	11	Programa de Cultura Física y Deporte	5269	ALTO RENDIMIENTO SBQ	INDEREQ			1 - Gasto corriente	471 - Transferencias por obligación de ley	1440	1440	1440	1440	1440	1440	1440	Sin Contratos	Sin Proyectos	N/A	N/A	Validado	
Querétaro	Gobierno de la Entidad	Partida genérica	2019	FEDERALES (APORTACIONES, SUBSIDIOS Y CONVENIOS)	Educación Pública	11	Programa de Cultura Física y Deporte	5269	ALTO RENDIMIENTO SBQ	INDEREQ			1 - Gasto corriente	171 - Estímulos	1038560	1038560	1038560	1038560	1038560	1038560	1038560	Sin Contratos	Sin Proyectos	N/A	N/A	Validado	

C. MARKUS JAVIER LOPEZ WINKLER

DIRECTOR GENERAL Y RESPONSABLE DE LOS RECURSOS FEDERALES

Rúbrica

SISTEMA PARA EL DESARROLLO INTEGRAL DE LA FAMILIA DEL ESTADO DE QUERÉTARO

Segundo Trimestre 2020 e Informe Definitivo 2019

Estado	Municipio	Ramo	Ciclo Recurso	Programa	Dependencia Ejecutora	Partida	FOLIO	NUMERO	CONTRATISTA	CONVOCANTE	MONTO	MONTO MODIFICADO
Querétaro	Gobierno de la Entidad	33 - Aportaciones Federales para Entidades Federativas y Municipios	2019	I006 - FAM Asistencia Social	SISTEMA PARA EL DESARROLLO INTEGRAL DE LA FAMILIA DEL ESTADO DE QUERETARO	221 - Productos alimenticios para personas	Contrato	DGDJ/002/18	GANADEROS PRODUCTORES DE LECHE PURA, S.A.P.I. DE C.V.	SISTEMA PARA EL DIF DEL EDO DE QRO	31685648	31685648
Querétaro	Gobierno de la Entidad	33 - Aportaciones Federales para Entidades Federativas y Municipios	2019	I006 - FAM Asistencia Social	SISTEMA PARA EL DESARROLLO INTEGRAL DE LA FAMILIA DEL ESTADO DE QUERETARO	221 - Productos alimenticios para personas	Contrato	DGDJ/230/19	GANADEROS PRODUCTORES DE LECHE PURA, S.A.P.I. DE C.V.	SISTEMA PARA EL DIF DEL EDO DE QRO	40462510	40462510
Querétaro	Gobierno de la Entidad	33 - Aportaciones Federales para Entidades Federativas y Municipios	2019	I006 - FAM Asistencia Social	SISTEMA PARA EL DESARROLLO INTEGRAL DE LA FAMILIA DEL ESTADO DE QUERETARO	221 - Productos alimenticios para personas	Contrato	DGDJ/229/19	COMERCIALIZADORA PASSAT, S.A. DE C.V.	SISTEMA PARA EL DIF DEL EDO DE QRO	102484985	102484984.5
Querétaro	Gobierno de la Entidad	33 - Aportaciones Federales para Entidades Federativas y Municipios	2019	I006 - FAM Asistencia Social	SISTEMA PARA EL DESARROLLO INTEGRAL DE LA FAMILIA DEL ESTADO DE QUERETARO	221 - Productos alimenticios para personas	Contrato	DGDJ/003/18	COMERCIALIZADORA PASSAT, S.A. DE C.V.	SISTEMA PARA EL DIF DEL EDO DE QRO	91830098.8	91830098.8

GERARDO CASTILLO SOTELO
DIRECTOR ADMINISTRATIVO

HUGO ALVAREZ RAMIREZ
AUXILIAR CONTABLE

Estado	Municipio	Ramo	Ciclo Recurso	Programa	Dependencia Ejecutora	Partida	FONDO	NUMERO	CONTRATISTA	CONVOCANTE	MONTO	MONTO MODIFICADO
Querétaro	Gobierno de la Entidad	23 - Provisiones Salariales y Económicas	2018	U075 - Fondo para la Accesibilidad en el Transporte Público para las Personas con Discapacidad	SISTEMA PARA EL DESARROLLO INTEGRAL DE LA FAMILIA DEL ESTADO DE QUERETARO	541 - Vehículos y Equipo Terrestre	Contrato	OADI/AD3/19	ZAPATA CAMIONES SA DE CV	SISTEMA PARA EL DIF DEL EDO DE QRO	2489499	2489499

GERARDO CASTILLO SOTELO
DIRECTOR ADMINISTRATIVO

HUGO ALVAREZ RAMIREZ
AUXILIAR CONTABLE

Entidad	Municipio	Tipo de Registro	Ciclo de Recurso	Tipo de Recurso	Descripción Ramo	Clave Ramo	Descripción Programa	Clave Programa	Programa Fondo Convenio - Específico	Dependencia Ejecutora	Rendimiento Financiero	Reintegro	Tipo de Gasto	Partida
Querétaro	Gobierno de la Entidad	Programa presupuestario	2019	FEDERALES (APORTACIONES, SUBSIDIOS Y CONVENIOS)	Provisiones Salariales y Económicas	23	Fondo para la Accesibilidad en el Transporte Público para las Personas con Discapacidad	U075	Sin Especificar	Sin Especificar	15880	0		Total del Programa Presupuestario
Querétaro	Gobierno de la Entidad	Partida genérica	2019	FEDERALES (APORTACIONES, SUBSIDIOS Y CONVENIOS)	Provisiones Salariales y Económicas	23	Fondo para la Accesibilidad en el Transporte Público para las Personas con Discapacidad	U075		SISTEMA PARA EL DESARROLLO INTEGRAL DE LA FAMILIA DEL ESTADO DE QUERETARO			2 - Gasto de Inversión	541 - Vehículos y Equipo Terrestre

Aprobado	Modificado	Recaudado (Ministrado)	Comprometido	Devengado	Ejercido	Pagado	Contratos	Proyectos	Pagado SHCP	Pagado EF	ESTATUS	Observaciones (Captura)
6567328.9	6561046.2	6561046.2	6545166.2	6545166.2	6545166.2	6545166.2			6545166.2	N/A		
6567328.9	6561046.2	6561046.2	6545166.2	6545166.2	6545166.2	6545166.2	[contrato1: {numero_contrato :DGDU/433/19}]	[proyecto1: {folio:QUE190201 501738}]	N/A	N/A	Validado	

GERARDO CASTILLO SOTELO
DIRECTOR ADMINISTRATIVO

HUGO ALVAREZ RAMIREZ
AUXILIAR CONTABLE

Entidad	Municipio	Tipo de Registro	Ciclo de Recurso	Tipo de Recurso	Descripción Ramo	Clave Ramo	Descripción Programa	Clave Programa	Programa Fondo Convenio - Específico	Dependencia Ejecutora	Rendimientos Financieros	Reintegro	Tipo de Gasto	Partida	Aprobado	Modificado	Recaudado (Ministrado)	Comprometido	Devengado	Ejercido	Pagado	Contrato	Proyecto	Pagado GHCF	Pagado EF	ESTATUS	Observaciones (Captura)
Querétaro	Gobierno de la Entidad	Programa presupuestario	2019	FEDERALES (APORTACIONES, SUBSIDIOS Y CONVENIOS)	Salud	12	Programa de Atención a Personas con Discapacidad	S039	Sin Específico	Sin Específico	1636.28	1636.28		Total del Programa Presupuestario	870369.4	873930.56	873930.56	873930.56	873930.56	873930.56	873930.56			873930.56	N/A		{"Observancia Sanciona":"SISTEMA PARA EL DESARROLLO INTEGRAL DE LA FAMILIA DEL ESTADO DE QUERÉTARO","Observación":"Remanente intereses $ 1,636.28"}
Querétaro	Gobierno de la Entidad	Partida genérica	2019	FEDERALES (APORTACIONES, SUBSIDIOS Y CONVENIOS)	Salud	12	Programa de Atención a Personas con Discapacidad	S039		SISTEMA PARA EL DESARROLLO INTEGRAL DE LA FAMILIA DEL ESTADO DE QUERÉTARO			2 - Gasto de inversión	233 - Equipo médico y de laboratorio	550644.07	567060.07	567060.07	567060.07	567060.07	567060.07	567060.07	567060.07	Sin Contrato	{proyectoC: false,GUID: 03f31749-0}	N/A	N/A	Validado	
Querétaro	Gobierno de la Entidad	Partida genérica	2019	FEDERALES (APORTACIONES, SUBSIDIOS Y CONVENIOS)	Salud	12	Programa de Atención a Personas con Discapacidad	S039		SISTEMA PARA EL DESARROLLO INTEGRAL DE LA FAMILIA DEL ESTADO DE QUERÉTARO			2 - Gasto de inversión	519 - Otros muebles	25701.2	0	0	0	0	0	0	Sin Contrato	{proyectoC: false,GUID: 03f31749-0}	N/A	N/A	Validado	
Querétaro	Gobierno de la Entidad	Partida genérica	2019	FEDERALES (APORTACIONES, SUBSIDIOS Y CONVENIOS)	Salud	12	Programa de Atención a Personas con Discapacidad	S039		SISTEMA PARA EL DESARROLLO INTEGRAL DE LA FAMILIA DEL ESTADO DE QUERÉTARO			2 - Gasto corriente	253 - Materiales, accesorios y suministros de laboratorio	16700.61	44872.61	44872.61	44872.61	44872.61	44872.61	44872.61	Sin Contrato	{proyectoC: false,GUID: 03f31749-0}	N/A	N/A	Validado	

GERARDO CASTILLO SOTELO
DIRECTOR ADMINISTRATIVO

HUGO ALVAREZ RAMIREZ
AUXILIAR CONTABLE

Ejes	Periodo	Trimestre	Entidad Federativa	Municipio	Ramo	Unidad	Programa Presupuestario	Unidad de Medida	Tipo	Nombre del Programa Presupuestario	Dimensión del Indicador	Orden Ascendente	Sentido	Meta programada	Justificación	Actividad Institucional	Meta Modificada	Clave del Indicador	Justificación	Nombre del Indicador
03	4	4	Guerrero	Solidaridad	33 - Aportaciones Federales para Entidades Federativas y Municipios	03 - Dirección General de Programas y Proyectos	005	Acción	Estratégico	Eficiencia Social	Eficacia	1 - Ascendente	Ascendente	1	4 - Otros (Favor de especificar)	1 - Inicio de Actividades Mensual	1	16203		Tramites de nuevas conexiones ingresados con los criterios de calidad exigidos

Definición del Indicador	Método de Cálculo	Meta del Indicador	Frecuencia de Medición	Unidad de Medida	Programa Presupuestario	Tipo	Nombre del Programa Presupuestario	Dimensión del Indicador	Orden Ascendente	Sentido	Meta programada	Justificación	Actividad Institucional	Meta Modificada	Clave del Indicador	Justificación	Nombre del Indicador	Realizado en el Periodo	Avance (%)	Pipe
Mide la proporción de apoyos a Ayuntamiento Nuevos solicitados y entregados que cumplen con los criterios de calidad exigidos en las lineamientos de la Estrategia Integral de Asistencia Social Alimentaria (EIASA)	Número de apoyos alimentarios distribuidos en el periodo de estudio a los criterios de calidad nutricia de las lineamientos de la EIASA/Número total de apoyos entregados en el periodo.	Cumplimiento	Trimestral	Otra	005	Estratégico	Eficacia Social	Eficacia	Ascendente	Ascendente	1		1 - Inicio de Actividades Mensual		16203			1	100.00%	Verdadero

GERARDO CASTILLO SOFELO
DIRECTOR ADMINISTRATIVO

HUGO ALVAREZ RAMIREZ
AUXILIAR CONTABLE

Ciclo	Periodo	Trimestre	Entidad Federativa	Municipio	Ramo	Unidad	Programa Presupuestario	Nombre del Programa Presupuestario	Unidad Responsable	Tipo	Dimensión del Indicador	Sentido	Unidad de Medida	Meta programada	Justificación	Meta Modificada	Justificación	Resultado en el Periodo	Avance (%)	Nota	Nombre del Indicador
2020	3	3	Coahuila	Gobierno de la Unidad	Ej. participaciones federales para Entidades Federativas y Municipios	02A - Dirección General de Programación y Presupuesto A	001	1010 Actividades Gral.	2 - Dirección Gral.	4 - Eficacia	2 - Eficacia Unidad(es)	1 - Ascendente Gráfica	10 Unidad	0		0		0	0		Porcentaje de variación absoluta en el flujo de efectivo del Gobierno del Estado de Coahuila
2020	3	3	Coahuila	Gobierno de la Unidad	Ej. participaciones federales para Entidades Federativas y Municipios	02A - Dirección General de Programación y Presupuesto A	001	1010 Actividades Gral.	2 - Dirección Gral.	4 - Eficacia	2 - Eficacia Unidad(es)	1 - Ascendente Gráfica	10 Unidad	0		0		0	0		Porcentaje de reducción con base en la suma de ingresos y egresos totales proyectados
2020	3	3	Coahuila	Gobierno de la Unidad	Ej. participaciones federales para Entidades Federativas y Municipios	02A - Dirección General de Programación y Presupuesto A	001	1010 Actividades Gral.	2 - Dirección Gral.	4 - Eficacia	2 - Eficacia Unidad(es)	1 - Ascendente Gráfica	10 Unidad	0		0		0	0		Porcentaje de la Secretaría Ejecutiva de la Comisión Intersecretarial

Definición del Indicador	Método de Cálculo	Mérci del Indicador	Frecuencia de Medición	Unidad de Medida	Tipo	Dimensión del Indicador	Sentido	Meta programada	Justificación	Meta Modificada	Justificación	Resultado en el Periodo	Avance (%)	Nota
Mide la participación del flujo efectivo en la cuenta única del Gobierno del Estado de Coahuila (GEC) con respecto a los ingresos totales del Gobierno del Estado de Coahuila (GEC) con respecto a los ingresos totales del Gobierno del Estado de Coahuila (GEC)	(Sumatoria de ingresos del Gobierno del Estado de Coahuila (GEC) / Sumatoria de ingresos totales del Gobierno del Estado de Coahuila (GEC)) * 100	Cumplimiento	Anual	Porcentaje	Gestión	Eficacia	Ascendente	0		0		0	0	Cumplido
Mide el número de beneficiarios de los programas de la Secretaría Ejecutiva del Consejo Estatal de Seguridad Pública	(Sumatoria de beneficiarios de los programas de la Secretaría Ejecutiva del Consejo Estatal de Seguridad Pública / Sumatoria de beneficiarios de los programas de la Secretaría Ejecutiva del Consejo Estatal de Seguridad Pública del año anterior) * 100	Actividad	Anual	Porcentaje	Estratégico	Eficacia	Ascendente	0		0		0	0	Cumplido
Mide el número de beneficiarios de los programas de la Secretaría Ejecutiva del Consejo Estatal de Seguridad Pública	(Sumatoria de beneficiarios de los programas de la Secretaría Ejecutiva del Consejo Estatal de Seguridad Pública / Sumatoria de beneficiarios de los programas de la Secretaría Ejecutiva del Consejo Estatal de Seguridad Pública del año anterior) * 100	Porcentaje	Anual	Porcentaje	Estratégico	Eficacia	Ascendente	0		0		0	0	Cumplido

GERARDO CASTILLO SOTELO
DIRECTOR ADMINISTRATIVO

HUGO ALVAREZ RAMIREZ
AUXILIAR CONTABLE

Entidad	Municipio	Tipo de Registro	Ciclo de Recurso	Tipo de Recurso	Descripción Ramo	Clave Ramo	Descripción Programa	Clave Programa	Programa Fondo Convenio - Especifico	Dependencia Ejecutora	Rendimiento Financiero	Reintegro	Tipo de Gasto
Querétaro	Gobierno de la Entidad	Programa presupuestario	2020	FEDERALES (APORTACIONES, SUBSIDIOS Y CONVENIOS)	Aportaciones Federales para Entidades Federativas y Municipios	33	FAM Asistencia Social	I006	Sin Especificar	Sin Especificar	173045.48	0	
Querétaro	Gobierno de la Entidad	Partida genérica	2020	FEDERALES (APORTACIONES, SUBSIDIOS Y CONVENIOS)	Aportaciones Federales para Entidades Federativas y Municipios	33	FAM Asistencia Social	I006		SISTEMA PARA EL DESARROLLO INTEGRAL DE LA FAMILIA DEL ESTADO DE QUERETARO			1 - Gasto corriente

Partida	Aprobado	Modificado	Recaudado (Ministrado)	Comprometido	Devengado	Ejercido	Pagado	Contratos	Proyectos	Pagado SHCP	Pagado EF	ESTATUS	Observaciones (Captura)
Total del Programa Presupuestario	183917223	184090268.48	92131655.48	181137480.63	76473332.62	76473332.62	76473332.62			91958610	N/A		
221 - Productos alimenticios para personas	183917223	184090268.48	92131655.48	181137480.63	76473332.62	76473332.62	76473332.62	Sin Contratos	(proyecto1: (folio:QUE20101701467))	N/A	N/A	Validado	

GERARDO CASTILLO SOTELO
DIRECTOR ADMINISTRATIVO

HUGO ALVAREZ RAMIREZ
AUXILIAR CONTABLE

Entidad	Municipio	Tipo de Registro	Ciclo de Recurso	Tipo de Recurso	Descripción Ramo	Clave Ramo	Descripción Programa	Clave Programa	Programa Fondo Convenio - Especifico	Dependencia Ejecutora	Rendimiento Financiero	Reintegro	Tipo de Gasto
Querétaro	Gobierno de la Entidad	Programa presupuestario	2020	FEDERALES (APORTACIONES, SUBSIDIOS Y CONVENIOS)	Provisiones Salariales y Económicas	23	Fondo para la Accesibilidad en el Transporte Público para las Personas con Discapacidad	U075	Sin Especificar	Sin Especificar	16765.68	0	
Querétaro	Gobierno de la Entidad	Partida genérica	2020	FEDERALES (APORTACIONES, SUBSIDIOS Y CONVENIOS)	Provisiones Salariales y Económicas	23	Fondo para la Accesibilidad en el Transporte Público para las Personas con Discapacidad	U075		SISTEMA PARA EL DESARROLLO INTEGRAL DE LA FAMILIA DEL ESTADO DE QUERETARO			2 - Gasto de inversión

Partida	Aprobado	Modificado	Recaudado (Ministrado)	Comprometido	Devengado	Ejercido	Pagado	Contratos	Proyectos	Pagado SHCP	Pagado EF	ESTATUS	Observaciones (Captura)
Total del Programa Presupuestario	6429135.93	6429135.93	3231333.64	0	0	0	0			3214567.96	N/A		
541 - Vehículos y Equipo Terrestre	6429135.93	6429135.93	3231333.64	0	0	0	0	Sin Contratos	Sin Proyectos	N/A	N/A	Validado	

GERARDO CASTILLO BOTELO
DIRECTOR ADMINISTRATIVO

HUGO ALVAREZ RAMIREZ
AUXILIAR CONTABLE

Entidad	Municipio	Tipo de Registro	Ciclo de Recurso	Tipo de Recurso	Descripción Ramo	Clave Ramo	Descripción Programa	Clave Programa	Programa Fondo Convenio - Especifico	Dependencia Ejecutora	Rendimiento Financiero	Reintegro	Tipo de Gasto
Querétaro	Gobierno de la Entidad	Programa presupuestario	2020	FEDERALES (APORTACIONES, SUBSIDIOS Y CONVENIOS)	Salud	12	Programa de Atención a Personas con Discapacidad	S039	Sin Especificar	Sin Especificar	0	0	
Querétaro	Gobierno de la Entidad	Partida genérica	2020	FEDERALES (APORTACIONES, SUBSIDIOS Y CONVENIOS)	Salud	12	Programa de Atención a Personas con Discapacidad	S039		SISTEMA PARA EL DESARROLLO INTEGRAL DE LA FAMILIA DEL ESTADO DE QUERETARO			2 - Gasto de Inversión

Partida	Aprobado	Modificado	Recaudado (Ministrado)	Comprometido	Devengado	Ejercido	Pagado	Contratos	Proyectos	Pagado SHCP	Pagado EF	ESTATUS	Observaciones (Captura)
Total del Programa Presupuestario	1087076	1087076	1087076	0	0	0	0			1087076	N/A		
531 - Equipo médico y de laboratorio	1087076	1087076	1087076	0	0	0	0	Sin Contratos	Sin Proyectos	N/A	N/A	Validado	

GERARDO CASTILLO SOTELO
DIRECTOR ADMINISTRATIVO

HUGO ALVAREZ RAMIREZ
AUXILIAR CONTABLE

Entidad	Municipio	Tipo de Registro	Ciclo de Recurso	Tipo de Recurso	Descripción Ramo	Clave Ramo	Descripción Programa	Clave Programa	Programa Fondo Convenio - Esoecifico	Dependencia Ejecutora	Rendimiento Financiero	Reintegro	Tipo de Gasto
Querétaro	Gobierno de la Entidad	Programa presupuestario	2020	FEDERALES (APORTACIONES, SUBSIDIOS Y CONVENIOS)	Salud	12	Programa de Salud y Bienestar Comunitario	S251	Sin Especificar	Sin Especificar	40.75	0	
Querétaro	Gobierno de la Entidad	Partida genérica	2020	FEDERALES (APORTACIONES, SUBSIDIOS Y CONVENIOS)	Salud	12	Programa de Salud y Bienestar Comunitario	S251		SISTEMA PARA EL DESARROLLO INTEGRAL DE LA FAMILIA DEL ESTADO DE QUERETARO			1 - Gasto corriente
Querétaro	Gobierno de la Entidad	Partida genérica	2020	FEDERALES (APORTACIONES, SUBSIDIOS Y CONVENIOS)	Salud	12	Programa de Salud y Bienestar Comunitario	S251		SISTEMA PARA EL DESARROLLO INTEGRAL DE LA FAMILIA DEL ESTADO DE QUERETARO			1 - Gasto corriente

Partida	Aprobado	Modificado	Recaudado (Ministrado)	Comprometido	Devengado	Ejercido	Pagado	Contratos	Proyectos	Pagado SHCP	Pagado EF	ESTATUS	Observaciones (Captura)
Total del Programa Presupuestario	2400000	2400040.75	2400040.75	0	0	0	0			2400000	N/A		
339 - Servicios profesionales, científicos y técnicos integrales	1473095	1473135.75	1473135.75	0	0	0	0	Sin Contratos	Sin Proyectos	N/A	N/A	Validado	
441 - Ayudas sociales a personas	926905	926905	926905	0	0	0	0	Sin Contratos	Sin Proyectos	N/A	N/A	Validado	

GERARDO CASTILLO SOTELO
DIRECTOR ADMINISTRATIVO

HUGO ALVAREZ RAMIREZ
AUXILIAR CONTABLE

Ciclo	Periodo	Trimestre	Entidad Federativa	Municipio	Ramo	Unidad	Programa Presupuestario	Nombre del Programa Presupuestario	Grupo Funcional	Función	Subfunción	Actividad Institucional	Clave del Indicador	Nombre del Indicador
2020	1	2	Quintana	Gobierno de la Entidad	33 - Aportaciones Federales para Entidades Federativas y Municipios	213 - Dirección General de Programación y Presupuesto II	00C	FAM Asistencia Social	2 - Desarrollo Social	8 - Protección Social	9 - Otros Grupos Vulnerables	1 - Fondo de Aportaciones Múltiples	1914211	Proporción de despensas-dotaciones entregadas que cumplen con los criterios de calidad nutricia

Definición del Indicador	Método de Cálculo	Nivel del Indicador	Frecuencia de Medición	Unidad de Medida	Tipo	Dimensión del Indicador	Sentido	Meta programada	Justificación	Meta Modificada	Justificación	Realizado en el Periodo	Avance (%)	Flujo
								*		*		*	*	
Mide la proporción de apoyos alimentarios despensas-dotaciones entregadas que cumplen con los criterios de calidad nutricia de los lineamientos de la Estrategia Integral de Asistencia Social Alimentaria (EIASA)	Número de despensas-dotaciones distribuidas en el periodo de acuerdo a los criterios de calidad nutricia de los lineamientos de la EIASA/ Número total de apoyos entregados en el periodo.	Componente	Trimestral	Otro	Estratégico	Eficacia	Ascendente	1		1		1	100	Variado

GERARDO CASTILLO SOTELO
DIRECTOR ADMINISTRATIVO

HUGO ALVAREZ RAMIREZ
AUXILIAR CONTABLE

INSTITUTO DE CAPACITACIÓN PARA EL TRABAJO DEL ESTADO DE QUERÉTARO

Reporte Definitivo 2019 Ramo 11 TELEBACHILLERATO de los Recursos Federales Transferidos

LIC. ULISES GOMEZ DE LA ROSA
DIRECTOR GENERAL

ICATEQ
INSTITUTO DE CAPACITACIÓN

Reporte Definitivo 2019 Ramo 11 ICATEQ de los Recursos Federales Transferidos

Entidad	Municipio	Tipo de Registro	Ciclo de Presupuesto	Tipo de Recurso	Descripción Ramo	Clave Ramo	Descripción Programa	Clave Programa	Programa Fondo Convenio - Especifico	Dependencia Ejecutora	Rendimiento Financiero	Reintegro	Tipo de Gasto	Partida	Aprobado	Modificado	Recaudado (Ministrado)	Comprometido	Devengado	Ejercido	Pagado	Contratos	Proyectos	Pagado (INCP	Pagado EF	ESTATUS	Observaciones (Capítulo)
Querétaro	Gobierno de la Entidad	Programa presupuestario	2019	FEDERALES APORTACIONES, SUBSIDIOS FCONVENIOS	Educación Pública	11	Subsidios para organismos descentralizados estatales	U006	CAPACITACION PARA EL TRABAJO	INSTITUTO DE CAPACITACION PARA EL TRABAJO DEL ESTADO DE QUERETARO.	1	1		7076.CEL PROGRAMA	$ 33,941,240.00	$ 21,693,245.81	$ 21,693,245.81	$ 21,693,245.81	$ 21,693,245.81	$ 21,693,245.81	$ 21,693,245.81						
Querétaro	Gobierno de la Entidad	Partida genérica	2019	FEDERALES APORTACIONES, SUBSIDIOS FCONVENIOS	Educación Pública	11	Subsidios para organismos descentralizados estatales	U006	CAPACITACION PARA EL TRABAJO	INSTITUTO DE CAPACITACION PARA EL TRABAJO DEL ESTADO DE QUERETARO.			1 Gasto corriente	112 - Sue	$	$	$	$	$	$	$	Sin Contratos	Sin Proyectos	N/A	N/A	Ejercido	
Querétaro	Gobierno de la Entidad	Partida genérica	2019	FEDERALES APORTACIONES, SUBSIDIOS FCONVENIOS	Educación Pública	11	Subsidios para organismos descentralizados estatales	U006	CAPACITACION PARA EL TRABAJO	INSTITUTO DE CAPACITACION PARA EL TRABAJO DEL ESTADO DE QUERETARO.			1 Gasto corriente	134 - Prestaciones contractuales	$ 2,715,304.00	$ 118,109.87	$ 118,109.87	$ 118,109.87	$ 118,109.87	$ 118,109.87	$ 118,109.87	Sin Contratos	Sin Proyectos	N/A	N/A	Ejercido	
Querétaro	Gobierno de la Entidad	Partida genérica	2019	FEDERALES APORTACIONES, SUBSIDIOS FCONVENIOS	Educación Pública	11	Subsidios para organismos descentralizados estatales	U006	CAPACITACION PARA EL TRABAJO	INSTITUTO DE CAPACITACION PARA EL TRABAJO DEL ESTADO DE QUERETARO.			1 Gasto corriente	141 - Aportaciones de seguridad social	$ 1,242,863.00	$ 882,016.94	$ 882,016.94	$ 882,016.94	$ 882,016.94	$ 882,016.94	$ 882,016.94	Sin Contratos	Sin Proyectos	N/A	N/A	Ejercido	
Querétaro	Gobierno de la Entidad	Partida genérica	2019	FEDERALES APORTACIONES, SUBSIDIOS FCONVENIOS	Educación Pública	11	Subsidios para organismos descentralizados estatales	U006	CAPACITACION PARA EL TRABAJO	INSTITUTO DE CAPACITACION PARA EL TRABAJO DEL ESTADO DE QUERETARO.			1 Gasto corriente	151 - Servicios postales y telegráficos	$ 26,000.00	$	$	$	$	$	$	Sin Contratos	Sin Proyectos	N/A	N/A	Ejercido	
Querétaro	Gobierno de la Entidad	Partida genérica	2019	FEDERALES APORTACIONES, SUBSIDIOS FCONVENIOS	Educación Pública	11	Subsidios para organismos descentralizados estatales	U006	CAPACITACION PARA EL TRABAJO	INSTITUTO DE CAPACITACION PARA EL TRABAJO DEL ESTADO DE QUERETARO.			1 Gasto corriente	246 - Material eléctrico y electrónico	$	$ 25,170.00	$ 25,170.00	$ 25,170.00	$ 25,170.00	$ 25,170.00	$ 25,170.00	Sin Contratos	Sin Proyectos	N/A	N/A	Ejercido	
Querétaro	Gobierno de la Entidad	Partida genérica	2019	FEDERALES APORTACIONES, SUBSIDIOS FCONVENIOS	Educación Pública	11	Subsidios para organismos descentralizados estatales	U006	CAPACITACION PARA EL TRABAJO	INSTITUTO DE CAPACITACION PARA EL TRABAJO DEL ESTADO DE QUERETARO.			1 Gasto corriente	321 - Arrendamiento de terrenos	$	$ 948,464.67	$ 948,464.67	$ 948,464.67	$ 948,464.67	$ 948,464.67	$ 948,464.67	Sin Contratos	Sin Proyectos	N/A	N/A	Ejercido	
Querétaro	Gobierno de la Entidad	Partida genérica	2019	FEDERALES APORTACIONES, SUBSIDIOS FCONVENIOS	Educación Pública	11	Subsidios para organismos descentralizados estatales	U006	CAPACITACION PARA EL TRABAJO	INSTITUTO DE CAPACITACION PARA EL TRABAJO DEL ESTADO DE QUERETARO.			1 Gasto corriente	322 - Arrendamiento de edificios	$ 516,242.00	$ 509,433.96	$ 509,433.96	$ 509,433.96	$ 509,433.96	$ 509,433.96	$ 509,433.96	Sin Contratos	Sin Proyectos	N/A	N/A	Ejercido	
Querétaro	Gobierno de la Entidad	Partida genérica	2019	FEDERALES APORTACIONES, SUBSIDIOS FCONVENIOS	Educación Pública	11	Subsidios para organismos descentralizados estatales	U006	CAPACITACION PARA EL TRABAJO	INSTITUTO DE CAPACITACION PARA EL TRABAJO DEL ESTADO DE QUERETARO.			1 Gasto corriente	329 - Otros arrendamientos	$ 10,000.00	$	$	$	$	$	$	Sin Contratos	Sin Proyectos	N/A	N/A	Ejercido	
Querétaro	Gobierno de la Entidad	Partida genérica	2019	FEDERALES APORTACIONES, SUBSIDIOS FCONVENIOS	Educación Pública	11	Subsidios para organismos descentralizados estatales	U006	CAPACITACION PARA EL TRABAJO	INSTITUTO DE CAPACITACION PARA EL TRABAJO DEL ESTADO DE QUERETARO.			1 Gasto corriente	261 - Combustibles, lubricantes y aditivos	$ 150,000.00	$	$	$	$	$	$	Sin Contratos	Sin Proyectos	N/A	N/A	Ejercido	
Querétaro	Gobierno de la Entidad	Partida genérica	2019	FEDERALES APORTACIONES, SUBSIDIOS FCONVENIOS	Educación Pública	11	Subsidios para organismos descentralizados estatales	U006	CAPACITACION PARA EL TRABAJO	INSTITUTO DE CAPACITACION PARA EL TRABAJO DEL ESTADO DE QUERETARO.			1 Gasto corriente	259 - Instalación, reparación y mantenimiento de equipo de cómputo y tecnología de la información	$	$ 99,953.64	$ 99,953.64	$ 99,953.64	$ 99,953.64	$ 99,953.64	$ 99,953.64	Sin Contratos	Sin Proyectos	N/A	N/A	Ejercido	
Querétaro	Gobierno de la Entidad	Partida genérica	2019	FEDERALES APORTACIONES, SUBSIDIOS FCONVENIOS	Educación Pública	11	Subsidios para organismos descentralizados estatales	U006	CAPACITACION PARA EL TRABAJO	INSTITUTO DE CAPACITACION PARA EL TRABAJO DEL ESTADO DE QUERETARO.			1 Gasto corriente	339 - Servicios integrales y otros servicios	$	$ 766,260.95	$ 766,260.95	$ 766,260.95	$ 766,260.95	$ 766,260.95	$ 766,260.95	Sin Contratos	Sin Proyectos	N/A	N/A	Ejercido	
Querétaro	Gobierno de la Entidad	Partida genérica	2019	FEDERALES APORTACIONES, SUBSIDIOS FCONVENIOS	Educación Pública	11	Subsidios para organismos descentralizados estatales	U006	CAPACITACION PARA EL TRABAJO	INSTITUTO DE CAPACITACION PARA EL TRABAJO DEL ESTADO DE QUERETARO.			1 Gasto corriente	216 - Materiales, útiles y equipos menores de oficina	$ 210,000.00	$ 210,022.09	$ 210,022.09	$ 210,022.09	$ 210,022.09	$ 210,022.09	$ 210,022.09	Sin Contratos	Sin Proyectos	N/A	N/A	Ejercido	
Querétaro	Gobierno de la Entidad	Partida genérica	2019	FEDERALES APORTACIONES, SUBSIDIOS FCONVENIOS	Educación Pública	11	Subsidios para organismos descentralizados estatales	U006	CAPACITACION PARA EL TRABAJO	INSTITUTO DE CAPACITACION PARA EL TRABAJO DEL ESTADO DE QUERETARO.			1 Gasto corriente	113 - Sueldos base al personal permanente	$ 24,894,264.00	$ 14,670,337.62	$ 14,670,337.62	$ 14,670,337.62	$ 14,670,337.62	$ 14,670,337.62	$ 14,670,337.62	Sin Contratos	Sin Proyectos	N/A	N/A	Ejercido	
Querétaro	Gobierno de la Entidad	Partida genérica	2019	FEDERALES APORTACIONES, SUBSIDIOS FCONVENIOS	Educación Pública	11	Subsidios para organismos descentralizados estatales	U006	CAPACITACION PARA EL TRABAJO	INSTITUTO DE CAPACITACION PARA EL TRABAJO DEL ESTADO DE QUERETARO.			1 Gasto corriente	132 - Primas de vacaciones, dominical y gratificación de fin de año	$ 494,191.00	$ 2,217,364.20	$ 2,217,364.20	$ 2,217,364.20	$ 2,217,364.20	$ 2,217,364.20	$ 2,217,364.20	Sin Contratos	Sin Proyectos	N/A	N/A	Ejercido	
Querétaro	Gobierno de la Entidad	Partida genérica	2019	FEDERALES APORTACIONES, SUBSIDIOS FCONVENIOS	Educación Pública	11	Subsidios para organismos descentralizados estatales	U006	CAPACITACION PARA EL TRABAJO	INSTITUTO DE CAPACITACION PARA EL TRABAJO DEL ESTADO DE QUERETARO.			1 Gasto corriente	154 - Telefonía tradicional	$ 119,628.00	$	$	$	$	$	$	Sin Contratos	Sin Proyectos	N/A	N/A	Ejercido	
Querétaro	Gobierno de la Entidad	Partida genérica	2019	FEDERALES APORTACIONES, SUBSIDIOS FCONVENIOS	Educación Pública	11	Subsidios para organismos descentralizados estatales	U006	CAPACITACION PARA EL TRABAJO	INSTITUTO DE CAPACITACION PARA EL TRABAJO DEL ESTADO DE QUERETARO.			1 Gasto corriente	131 - Energía eléctrica	$ 625,000.00	$ 447,973.00	$ 447,973.00	$ 447,973.00	$ 447,973.00	$ 447,973.00	$ 447,973.00	Sin Contratos	Sin Proyectos	N/A	N/A	Ejercido	
Querétaro	Gobierno de la Entidad	Partida genérica	2019	FEDERALES APORTACIONES, SUBSIDIOS FCONVENIOS	Educación Pública	11	Subsidios para organismos descentralizados estatales	U006	CAPACITACION PARA EL TRABAJO	INSTITUTO DE CAPACITACION PARA EL TRABAJO DEL ESTADO DE QUERETARO.			1 Gasto corriente	142 - Aportaciones al sistema para el retiro	$ 272,925.00	$ 434,939.71	$ 434,939.71	$ 434,939.71	$ 434,939.71	$ 434,939.71	$ 434,939.71	Sin Contratos	Sin Proyectos	N/A	N/A	Ejercido	
Querétaro	Gobierno de la Entidad	Partida genérica	2019	FEDERALES APORTACIONES, SUBSIDIOS FCONVENIOS	Educación Pública	11	Subsidios para organismos descentralizados estatales	U006	CAPACITACION PARA EL TRABAJO	INSTITUTO DE CAPACITACION PARA EL TRABAJO DEL ESTADO DE QUERETARO.			1 Gasto corriente	155 - Telefonía celular	$ 25,000.00	$	$	$	$	$	$	Sin Contratos	Sin Proyectos	N/A	N/A	Ejercido	
Querétaro	Gobierno de la Entidad	Partida genérica	2019	FEDERALES APORTACIONES, SUBSIDIOS FCONVENIOS	Educación Pública	11	Subsidios para organismos descentralizados estatales	U006	CAPACITACION PARA EL TRABAJO	INSTITUTO DE CAPACITACION PARA EL TRABAJO DEL ESTADO DE QUERETARO.			1 Gasto corriente	133 - Agua	$ 300,000.00	$ 253,376.16	$ 253,376.16	$ 253,376.16	$ 253,376.16	$ 253,376.16	$ 253,376.16	Sin Contratos	Sin Proyectos	N/A	N/A	Ejercido	

LIC. ULISES GOMEZ DE LA ROSA
DIRECTOR GENERAL
Rúbrica

ICATEQ
INSTITUTO DE CAPACITACIÓN PARA EL TRABAJO DEL ESTADO DE QUERÉTARO

Reporte del segundo trimestre 2020 Ramo 11 TBC de los Recursos Federales Transferidos

Entidad	Municipio	Tipo de Registro	Ciclo de Recurso	Tipo de Recurso	Descripción Ramo	Clave Ramo	Descripción Programa	Clave Programa	Programa Fondo Convenio - Específico	Dependencia Ejecutora	Rendimiento Financiero	Reintegro	Tipo de Gasto	Partida	Aprobado	Modificado	Recaudado (Ministrado)	Comprometido	Devengado	Ejercido	Pagado	Contratos	Proyectos	Pagado SNCF	Pagado EF	ESTATUS	Observaciones (Captura)
Querétaro	Gobierno de la Entidad	Programa presupuestario	2020	FEDERALES APORTACIONES, SUBSIDIOS Y CONVENIOS)	Educación Pública	11	Subsidios para organismos descentralizados estatales	U006	TELEBACHILLERATO COMUNITARIO	TELEBACHILLERATO COMUNITARIO ICATEQ	$ 78.95			TOTAL DE PARTIDAS	$ 8,595,600.00	$ 8,595,600.00	$ 4,297,800.00	$ 2,877,588.95	$ 2,877,588.95	$2,877,588.95	$2,877,588.95						
Querétaro	Gobierno de la Entidad	Partida genérica	2020	FEDERALES APORTACIONES, SUBSIDIOS Y CONVENIOS)	Educación Pública	11	Subsidios para organismos descentralizados estatales	U006	TELEBACHILLERATO COMUNITARIO	TELEBACHILLERATO COMUNITARIO ICATEQ			1 - Gasto corriente	399 - Otros servicios generales	$ 40,000.00	$ -	$ -	$ -	$ -	$ -	$ -	Sin Contratos	Sin Proyectos	N/A	N/A	Validado	
Querétaro	Gobierno de la Entidad	Partida genérica	2020	FEDERALES APORTACIONES, SUBSIDIOS Y CONVENIOS)	Educación Pública	11	Subsidios para organismos descentralizados estatales	U006	TELEBACHILLERATO COMUNITARIO	TELEBACHILLERATO COMUNITARIO ICATEQ			1 - Gasto corriente	214 - Materiales, útiles y equipos menores de tecnologías de la información y comunicaciones	$ 117,500.00	$ 47,500.00	$ 19,750.00	$ 18,000.00	$ 18,000.00	$ 18,000.00	$ 18,000.00	Sin Contratos	Sin Proyectos	N/A	N/A	Validado	
Querétaro	Gobierno de la Entidad	Partida genérica	2020	FEDERALES APORTACIONES, SUBSIDIOS Y CONVENIOS)	Educación Pública	11	Subsidios para organismos descentralizados estatales	U006	TELEBACHILLERATO COMUNITARIO	TELEBACHILLERATO COMUNITARIO ICATEQ			1 - Gasto corriente	375 - Viáticos en el país	$ 30,000.00	$ -	$ -	$ -	$ -	$ -	$ -	Sin Contratos	Sin Proyectos	N/A	N/A	Validado	
Querétaro	Gobierno de la Entidad	Partida genérica	2020	FEDERALES APORTACIONES, SUBSIDIOS Y CONVENIOS)	Educación Pública	11	Subsidios para organismos descentralizados estatales	U006	TELEBACHILLERATO COMUNITARIO	TELEBACHILLERATO COMUNITARIO ICATEQ			1 - Gasto corriente	211 - Materiales, útiles y equipos menores de oficina	$ -	$ 70,000.00	$ 33,500.00	$ 33,160.90	$ 33,160.90	$ 33,160.90	$ 33,160.90	Sin Contratos	Sin Proyectos	N/A	N/A	Validado	
Querétaro	Gobierno de la Entidad	Partida genérica	2020	FEDERALES APORTACIONES, SUBSIDIOS Y CONVENIOS)	Educación Pública	11	Subsidios para organismos descentralizados estatales	U006	TELEBACHILLERATO COMUNITARIO	TELEBACHILLERATO COMUNITARIO ICATEQ			1 - Gasto corriente	216 - Material de limpieza	$ -	$ 60,000.00	$ 37,000.00	$ 35,465.44	$ 35,465.44	$ 35,465.44	$ 35,465.44	Sin Contratos	Sin Proyectos	N/A	N/A	Validado	
Querétaro	Gobierno de la Entidad	Partida genérica	2020	FEDERALES APORTACIONES, SUBSIDIOS Y CONVENIOS)	Educación Pública	11	Subsidios para organismos descentralizados estatales	U006	TELEBACHILLERATO COMUNITARIO	TELEBACHILLERATO COMUNITARIO ICATEQ			1 - Gasto corriente	382 - Gastos de orden social y cultural	$ 30,000.00	$ -	$ -	$ -	$ -	$ -	$ -	Sin Contratos	Sin Proyectos	N/A	N/A	Validado	
Querétaro	Gobierno de la Entidad	Partida genérica	2020	FEDERALES APORTACIONES, SUBSIDIOS Y CONVENIOS)	Educación Pública	11	Subsidios para organismos descentralizados estatales	U006	TELEBACHILLERATO COMUNITARIO	TELEBACHILLERATO COMUNITARIO ICATEQ			1 - Gasto corriente	221 - Productos alimenticios para personas	$ -	$ 40,000.00	$ 18,300.00	$ 18,001.00	$ 18,001.00	$ 18,001.00	$ 18,001.00	Sin Contratos	Sin Proyectos	N/A	N/A	Validado	
Querétaro	Gobierno de la Entidad	Partida genérica	2020	FEDERALES APORTACIONES, SUBSIDIOS Y CONVENIOS)	Educación Pública	11	Subsidios para organismos descentralizados estatales	U006	TELEBACHILLERATO COMUNITARIO	TELEBACHILLERATO COMUNITARIO ICATEQ			1 - Gasto corriente	121 - Honorarios asimilables a salarios	$ 8,378,100.00	$ 8,378,100.00	$ 4,189,050.00	$ 2,772,981.57	$ 2,772,981.57	$2,772,981.57	$2,772,981.57	Sin Contratos	Sin Proyectos	N/A	N/A	Validado	

LIC. ULISES GOMEZ DE LA ROSA
DIRECTOR GENERAL
Rúbrica

ICATEQ
INSTITUTO DE CAPACITACIÓN PARA EL TRABAJO DEL ESTADO DE QUERÉTARO

Reporte del segundo trimestre 2020 Ramo 11 ICATEQ de los Recursos Federales Transferidos

Entidad	Municipio	Tipo de Registro	Ciclo de Recurso	Tipo de Recurso	Descripción Ramo	Clave Ramo	Descripción Programa	Clave Programa	Programa Fondo Convenio - Específico	Dependencia Ejecutora	Rendimiento Financiero	Reintegro	Tipo de Gasto	Partida	Aprobado	Modificado	Recaudado (Ministrado)	Comprometido	Devengado	Ejercido	Pagado	Contratos	Proyectos	Pagado SHCP	Pagado EF	ESTATUS	Observaciones (Capturo)
Querétaro	Gobierno de la Entidad	Programa presupuestario	2020	FEDERALES (APORTACIONES, SUBSIDIOS Y CONVENIOS)	Educación Pública	11	Subsidios para organismos descentralizados estatales	U006	CAPACITACION PARA EL TRABAJO	INSTITUTO DE CAPACITACION PARA EL TRABAJO DEL ESTADO DE QUERETARO	$ 569.97	$ -			$39,929,883.00	$39,929,883.00	$18,993,501.02	$9,595,668.63	$9,595,668.63	$9,595,668.63	$ 9,595,668.63				N/A	Validado	
Querétaro	Gobierno de la Entidad	Partida genérica	2020	FEDERALES (APORTACIONES, SUBSIDIOS Y CONVENIOS)	Educación Pública	11	Subsidios para organismos descentralizados estatales	U006	CAPACITACION PARA EL TRABAJO	INSTITUTO DE CAPACITACION PARA EL TRABAJO DEL ESTADO DE QUERETARO			1 - Gasto corriente	113 - Sueldos base al personal permanente	$25,918,531.20	$20,055,641.80	$ 9,620,775.08	$7,339,060.08	$7,339,060.08	$7,339,060.08	$ 7,339,060.08	Sin Contratos	Sin Proyectos	N/A	N/A	Validado	
Querétaro	Gobierno de la Entidad	Partida genérica	2020	FEDERALES (APORTACIONES, SUBSIDIOS Y CONVENIOS)	Educación Pública	11	Subsidios para organismos descentralizados estatales	U006	CAPACITACION PARA EL TRABAJO	INSTITUTO DE CAPACITACION PARA EL TRABAJO DEL ESTADO DE QUERETARO			1 - Gasto corriente	121 - Honorarios asimilables a salarios	$ -	$ 5,864,889.80	$ 2,813,682.64	$ 551,704.19	$ 551,704.19	$ 551,704.19	$ 551,704.19	Sin Contratos	Sin Proyectos	N/A	N/A	Validado	
Querétaro	Gobierno de la Entidad	Partida genérica	2020	FEDERALES (APORTACIONES, SUBSIDIOS Y CONVENIOS)	Educación Pública	11	Subsidios para organismos descentralizados estatales	U006	CAPACITACION PARA EL TRABAJO	INSTITUTO DE CAPACITACION PARA EL TRABAJO DEL ESTADO DE QUERETARO			1 - Gasto corriente	131 - Agua	$ 200,000.00	$ 200,000.00	$ 99,973.98	$ 74,999.10	$ 74,999.10	$ 74,999.10	$ 74,999.10	Sin Contratos	Sin Proyectos	N/A	N/A	Validado	
Querétaro	Gobierno de la Entidad	Partida genérica	2020	FEDERALES (APORTACIONES, SUBSIDIOS Y CONVENIOS)	Educación Pública	11	Subsidios para organismos descentralizados estatales	U006	CAPACITACION PARA EL TRABAJO	INSTITUTO DE CAPACITACION PARA EL TRABAJO DEL ESTADO DE QUERETARO			1 - Gasto corriente	145 - Aportaciones al sistema para el retiro	$ 289,940.80	$ 289,940.80	$ 196,029.27	$ 69,516.14	$ 69,516.14	$ 69,516.14	$ 69,516.14	Sin Contratos	Sin Proyectos	N/A	N/A	Validado	
Querétaro	Gobierno de la Entidad	Partida genérica	2020	FEDERALES (APORTACIONES, SUBSIDIOS Y CONVENIOS)	Educación Pública	11	Subsidios para organismos descentralizados estatales	U006	CAPACITACION PARA EL TRABAJO	INSTITUTO DE CAPACITACION PARA EL TRABAJO DEL ESTADO DE QUERETARO			1 - Gasto corriente	215 - Telefonía celular	$ 25,000.00	$ -	$ -	$ -	$ -	$ -	$ -	Sin Contratos	Sin Proyectos	N/A	N/A	Validado	
Querétaro	Gobierno de la Entidad	Partida genérica	2020	FEDERALES (APORTACIONES, SUBSIDIOS Y CONVENIOS)	Educación Pública	11	Subsidios para organismos descentralizados estatales	U006	CAPACITACION PARA EL TRABAJO	INSTITUTO DE CAPACITACION PARA EL TRABAJO DEL ESTADO DE QUERETARO			1 - Gasto corriente	211 - Materiales, útiles y equipos menores de oficina	$ 250,000.00	$ 90,000.00	$ -	$ -	$ -	$ -	$ -	Sin Contratos	Sin Proyectos	N/A	N/A	Validado	
Querétaro	Gobierno de la Entidad	Partida genérica	2020	FEDERALES (APORTACIONES, SUBSIDIOS Y CONVENIOS)	Educación Pública	11	Subsidios para organismos descentralizados estatales	U006	CAPACITACION PARA EL TRABAJO	INSTITUTO DE CAPACITACION PARA EL TRABAJO DEL ESTADO DE QUERETARO			1 - Gasto corriente	151 - Primas por años de servicios efectivos prestados	$ -	$ 500,000.00	$ 239,876.01	$ 69,419.16	$ 69,419.16	$ 69,419.16	$ 69,419.16	Sin Contratos	Sin Proyectos	N/A	N/A	Validado	
Querétaro	Gobierno de la Entidad	Partida genérica	2020	FEDERALES (APORTACIONES, SUBSIDIOS Y CONVENIOS)	Educación Pública	11	Subsidios para organismos descentralizados estatales	U006	CAPACITACION PARA EL TRABAJO	INSTITUTO DE CAPACITACION PARA EL TRABAJO DEL ESTADO DE QUERETARO			1 - Gasto corriente	322 - Arrendamiento de edificios	$ 516,562.00	$ 666,562.00	$ 328,343.05	$ 311,314.86	$ 311,314.86	$ 311,314.86	$ 311,314.86	Sin Contratos	Sin Proyectos	N/A	N/A	Validado	
Querétaro	Gobierno de la Entidad	Partida genérica	2020	FEDERALES (APORTACIONES, SUBSIDIOS Y CONVENIOS)	Educación Pública	11	Subsidios para organismos descentralizados estatales	U006	CAPACITACION PARA EL TRABAJO	INSTITUTO DE CAPACITACION PARA EL TRABAJO DEL ESTADO DE QUERETARO			1 - Gasto corriente	246 - Material eléctrico y electrónico	$ -	$ 50,000.00	$ 25,999.50	$ 23,319.75	$ 23,319.75	$ 23,319.75	$ 23,319.75	Sin Contratos	Sin Proyectos	N/A	N/A	Validado	
Querétaro	Gobierno de la Entidad	Partida genérica	2020	FEDERALES (APORTACIONES, SUBSIDIOS Y CONVENIOS)	Educación Pública	11	Subsidios para organismos descentralizados estatales	U006	CAPACITACION PARA EL TRABAJO	INSTITUTO DE CAPACITACION PARA EL TRABAJO DEL ESTADO DE QUERETARO			1 - Gasto corriente	214 - Telefonía tradicional	$ 519,624.00	$ 619,624.00	$ 297,538.92	$ 268,918.70	$ 268,918.70	$ 268,918.70	$ 268,918.70	Sin Contratos	Sin Proyectos	N/A	N/A	Validado	
Querétaro	Gobierno de la Entidad	Partida genérica	2020	FEDERALES (APORTACIONES, SUBSIDIOS Y CONVENIOS)	Educación Pública	11	Subsidios para organismos descentralizados estatales	U006	CAPACITACION PARA EL TRABAJO	INSTITUTO DE CAPACITACION PARA EL TRABAJO DEL ESTADO DE QUERETARO			1 - Gasto corriente	329 - Otros arrendamientos	$ 10,000.00	$ 10,000.00	$ 4,865.58	$ -	$ -	$ -	$ -	Sin Contratos	Sin Proyectos	N/A	N/A	Validado	
Querétaro	Gobierno de la Entidad	Partida genérica	2020	FEDERALES (APORTACIONES, SUBSIDIOS Y CONVENIOS)	Educación Pública	11	Subsidios para organismos descentralizados estatales	U006	CAPACITACION PARA EL TRABAJO	INSTITUTO DE CAPACITACION PARA EL TRABAJO DEL ESTADO DE QUERETARO			1 - Gasto corriente	154 - Prestaciones contractuales	$ 3,417,007.80	$ 2,917,007.80	$ 1,399,440.89	$ 28,710.34	$ 28,710.34	$ 28,710.34	$ 28,710.34	Sin Contratos	Sin Proyectos	N/A	N/A	Validado	

| | | |

UNIVERSIDAD TECNOLÓGICA DE QUERÉTARO

UNIVERSIDAD TECNOLÓGICA DE QUERÉTARO
Información Trimestral Enero - Diciembre 2019 (Cifras en Pesos)
Informe Definitivo 2019

DETALLE_PA DIRECTO	DETALLE_PR OYECTO	DETALLE_PRO YECTO	FOLIO	CATEGORIA	MONTO_GLOB AL_APROBADO	DETALLE_PRO YECTO	DETALLE_PROYECTO	ID_ENTIDAD_FEDERATIVA	ID_MUNICIPIO_PROYECTO	DETALLE_P ROYECTO	DETALLE_P ROYECTO	DETALLE_PRO YECTO	DETALLE_PR OYECTO	DETALLE_PR OYECTO	DETALLE_PR OYECTO	DETALLE_PRO YECTO	DETALLE_PR OYECTO	DETALLE_PR OYECTO	DETALLE_PR OYECTO	DETALLE_PRO YECTO	DETALLE_PRO YECTO	DETALLE_PROYECTO	DETALLE_PRO YECTO	DETALLE_PROYECTO	AVANCE_FINANCIERO	AVANCE_FINANCIERO	AVANCE_FINANCIERO	AVANCE_FINANCIERO	AVANCE_FISICO	ESTATUS	FLUJO	OBSERVACIONES	OBSERVACIONES_REVISION
CICLO	TRIMESTRE	FOLIO	CATEGORIA	MONTO_GLOBAL_APROBADO	DETALLE_PROYECTO	NOMBRE	DETALLE_PROYECTO	ID_ENTIDAD_FEDERATIVA_PARA_LA_QUE_EJERCE_PROYECTO	ID_MUNICIPIO_PROYECTO	DETALLE_PROYECTO	DETALLE_PROYECTO	DETALLE_PROYECTO	DETALLE_PROYECTO	DETALLE_PROYECTO	DETALLE_PROYECTO	DETALLE_PROYECTO	DETALLE_PROYECTO	DETALLE_PROYECTO	DETALLE_PROYECTO	DETALLE_PROYECTO	DETALLE_PROYECTO	DETALLE_PROYECTO	DETALLE_PROYECTO	AVANCE_FINANCIERO	AVANCE_FINANCIERO	AVANCE_FINANCIERO	AVANCE_FINANCIERO	AVANCE_FISICO	ESTATUS	FLUJO	OBSERVACIONES	OBSERVACIONES_REVISION
2019	5	QUE1905017 05089	Proyecto de inversión	7201.91	Proyecto de inversión	Uteq Promep 2012	22	Querétaro	0	Gobierno de la Entidad	Proyecto de inversión en Infraestructura Social	Educación	Sin identificar	UTEQ		N	0	0	100	{meta1: {unidad_medida:Metros, meta:1.0, meta_modificada:1.0}}	1	{geo1: {ove_municipio: 14 , localidad:1, direccionAv.:Pie de la Cuesta 2501,Nacional, 76148 Santiago de Querétaro, Qro., México, lon:-100.4043203, lat:20.6532636}}	27-06-2013	01-12-2013	365021.27	254085.05	254085.1	254085.05	254035	0	Ejecución	En Registrado	QUE1712161000057 6	{observaciones: Este proyecto sustituye al proyecto con folio QUE1712161000057 6 ya que el dueño registrado aparece en el sistema, trimestre:5.0, usuario:hildalopez, fecha:2020-06-18}	{observaciones: rechaza para su corrección, trimestre:5.0, usuario:ovevasallojel, fecha:2020-07-15}, obs2: {observaciones: rechaza para su corrección, trimestre:5.0, usuario:ovevasallojel, fecha:2020-07-15}, obs3: {observaciones: rechaza para su corrección, trimestre:5.0, usuario:ovevasallojel, fecha:2020-07-15}, obs4:
2019	5	QUE1905017 05091	Proyecto de inversión	119684.97	Proyecto de inversión	Programa para el Desarrollo Profesional Docente	22	Querétaro	0	Gobierno de la Entidad	Proyecto de inversión en Infraestructura Social	Educación	Sin identificar	UTEQ		N	0	0	100	{meta1: {unidad_medida:Equipamiento, meta:1.0, meta_modificada:1.0}}	1	{geo1: {ove_municipio: 14 , localidad:1, direccionAv.:Pie de la Cuesta 2501,Nacional, 76148 Santiago de Querétaro, Qro., México, lon:-100.4043203, lat:20.6532636}}	01-09-2016	31-12-2019	5606.82	187538.06	1875.38.1	1875.38.06	187538	0	Ejecución	En Registrado	QUE1803131865726	{observaciones: Este proyecto ya no aparece en el sistema, trimestre:5.0, usuario:hildalopez, fecha:2020-06-18}	Sin observaciones
2019	5	QUE1904016 85024	Proyecto de inversión	1659458.4	Proyecto de inversión	PROGRAMAS EDUCATIVOS A TRAVÉS DE LA ADQUISICIÓN DE EQUIPO DE COMPUTO Y TECNOLOGÍAS DE LA INFORMACIÓN	22	Querétaro	0	Gobierno de la Entidad	Otros proyectos de inversión	Educación	Sin identificar	UTEQ	7F-OPE-P-01	N	0	0	6822	{meta1: {unidad_medida:Equipamiento, meta:1.0, meta_modificada:1.0}}	1	{geo1: {ove_municipio: 14 , localidad:1, direccionAv.:Pie de la Cuesta 2501,Nacional, 76148 Santiago de Querétaro, Qro., México, lon:-100.4043203, lat:20.6532636}}	28-08-2019	30-09-2020	1659458.43	0	0	0	0	0	Ejecución	En Registrado		Sin observaciones	{observaciones: Este error en el agrobado, trimestre:5.0, usuario:ovevasallojel, fecha:2020-07-19}, obs2: {observaciones: Este error en el agrobado, trimestre:5.0, usuario:ovevasallojel, fecha:2020-07-19}, obs3: {observaciones: Este error en el agrobado, trimestre:5.0, usuario:ovevasallojel, fecha:2020-07-19}, obs4:
2019	5	QUE1904016 85010	Proyecto de inversión	1140000	Proyecto de inversión	Adquisición de equipo de laboratorio para la producción de biopolímeros	22	Querétaro	0	Gobierno de la Entidad	Otros proyectos de inversión	Educación	Sin identificar	UTEQ	6F-SA-DGETC-04	N	0	0	3070	{meta1: {unidad_medida:Equipamiento, meta:1.0, meta_modificada:1.0}}	1	{geo1: {ove_municipio: 14 , localidad:1, direccionAv.:Pie de la Cuesta 2501,Nacional, 76148 Santiago de Querétaro, Qro., México, lon:-100.4043203, lat:20.6532636}}	01-08-2019	01-08-2022	480000	0	0	0	0	0	Ejecución	En Registrado		Sin observaciones	{observación:En el sistema SIIFT se encuentra mal los montos del agrobado, trimestre:5.0, usuario:ovevasallojel, fecha:2020-07-19}, obs2: {observación:En el sistema SIIFT se encuentra mal los montos del agrobado, trimestre:5.0, usuario:ovevasallojel, fecha:2020-07-19}, obs3:

C.P. Apolinar Villegas Arcos
Secretario de Administración y Finanzas
Rúbrica

| | | |

| | | |

Querétaro	Gobierno de la Entidad	Partida genérica	2019	FEDERALES (APORTACIONES, SUBSIDIOS Y	Educación Pública	11	Subsidios para organismos descentraliz	U006	Subsidios federales para organismos	UTEQ	1 - Gasto corriente	253 - Medicinas y productos farmacéutic	63000	30234.1	30234.1	30234.1	30234.1	30234.1	30234.1	Sin Contratos	Sin Proyectos	N/A	N/A	Validado
Querétaro	Gobierno de la Entidad	Partida genérica	2019	FEDERALES (APORTACIONES, SUBSIDIOS Y	Educación Pública	11	Subsidios para organismos descentraliz	U006	Subsidios federales para organismos	UTEQ	1 - Gasto corriente	131 - Primas por años de servicios efectivos	0	2719177.75	2719177.75	2719177.75	2719177.75	2719177.75	2719177.75	Sin Contratos	Sin Proyectos	N/A	N/A	Validado
Querétaro	Gobierno de la Entidad	Partida genérica	2019	FEDERALES (APORTACIONES, SUBSIDIOS Y	Educación Pública	11	Subsidios para organismos descentraliz	U006	Subsidios federales para organismos	UTEQ	1 - Gasto corriente	327 - Arrendamiento de activos	305514	525513.44	525513.44	525513.44	525513.44	525513.44	525513.44	Sin Contratos	Sin Proyectos	N/A	N/A	Validado
Querétaro	Gobierno de la Entidad	Partida genérica	2019	FEDERALES (APORTACIONES, SUBSIDIOS Y	Educación Pública	11	Subsidios para organismos descentraliz	U006	Subsidios federales para organismos	UTEQ	1 - Gasto corriente	217 - Materiales y útiles de enseñanza	38000	49594.05	49594.05	49594.05	49594.05	49594.05	49594.05	Sin Contratos	Sin Proyectos	N/A	N/A	Validado
Querétaro	Gobierno de la Entidad	Partida genérica	2019	FEDERALES (APORTACIONES, SUBSIDIOS Y	Educación Pública	11	Subsidios para organismos descentraliz	U006	Subsidios federales para organismos	UTEQ	1 - Gasto corriente	329 - Otros arrendamientos	37546	9271.61	9271.61	9271.61	9271.61	9271.61	9271.61	Sin Contratos	Sin Proyectos	N/A	N/A	Validado
Querétaro	Gobierno de la Entidad	Partida genérica	2019	FEDERALES (APORTACIONES, SUBSIDIOS Y	Educación Pública	11	Subsidios para organismos descentraliz	U006	Subsidios federales para organismos	UTEQ	1 - Gasto corriente	241 - Productos minerales no	60000	658.02	658.02	658.02	658.02	658.02	658.02	Sin Contratos	Sin Proyectos	N/A	N/A	Validado
Querétaro	Gobierno de la Entidad	Partida genérica	2019	FEDERALES (APORTACIONES, SUBSIDIOS Y	Educación Pública	11	Subsidios para organismos descentraliz	U006	Subsidios federales para organismos	UTEQ	1 - Gasto corriente	319 - Servicios integrales y otros	112000	104400	104400	104400	104400	104400	104400	Sin Contratos	Sin Proyectos	N/A	N/A	Validado
Querétaro	Gobierno de la Entidad	Partida genérica	2019	FEDERALES (APORTACIONES, SUBSIDIOS Y	Educación Pública	11	Subsidios para organismos descentraliz	U006	Subsidios federales para organismos	UTEQ	1 - Gasto corriente	244 - Madera y productos de madera	6600	13334.96	13334.96	13334.96	13334.96	13334.96	13334.96	Sin Contratos	Sin Proyectos	N/A	N/A	Validado
Querétaro	Gobierno de la Entidad	Partida genérica	2019	FEDERALES (APORTACIONES, SUBSIDIOS Y	Educación Pública	11	Subsidios para organismos descentraliz	U006	Subsidios federales para organismos	UTEQ	1 - Gasto corriente	362 - Difusión por radio, televisión y	200000	0	0	0	0	0	0	Sin Contratos	Sin Proyectos	N/A	N/A	Validado
Querétaro	Gobierno de la Entidad	Partida genérica	2019	FEDERALES (APORTACIONES, SUBSIDIOS Y	Educación Pública	11	Subsidios para organismos descentraliz	U006	Subsidios federales para organismos	UTEQ	1 - Gasto corriente	315 - Telefonía celular	121384	134357.03	134357.03	134357.03	134357.03	134357.03	134357.03	Sin Contratos	Sin Proyectos	N/A	N/A	Validado
Querétaro	Gobierno de la Entidad	Partida genérica	2019	FEDERALES (APORTACIONES, SUBSIDIOS Y	Educación Pública	11	Subsidios para organismos descentraliz	U006	Subsidios federales para organismos	UTEQ	1 - Gasto corriente	361 - Difusión por radio, televisión y	150000	0	0	0	0	0	0	Sin Contratos	Sin Proyectos	N/A	N/A	Validado

_____

C.P. Apolinar Villegas Arcos
Secretario de Administración y Finanzas
Rúbrica

UNIVERSIDAD TECNOLÓGICA DE QUERÉTARO

Informe sobre la Situación Financiera, las Finanzas Públicas y la Deuda Pública

Informe Definitivo 2019

Entidad	Municipio	Tipo de Registro	Ciclo de Recurso	Tipo de Recurso	Descripción Ramo	Clave Ramo	Descripción Programa	Clave Programa	Programa Fondo Convenio - Específico	Dependencia Ejecutora	Rendimiento Financiero	Reintegro	Tipo de Gasto	Partida	Aprobado	Modificado	Recaudado (Ministrado)	Comprometido	Devengado	Ejercido	Pagado	Contratos	Proyectos	Pagado SHCP	Pagado EF	ESTATUS	Observaciones (Captura)
Querétaro	Gobierno de la Entidad	Partida genérica	2012	FEDERALES (APORTACIONES, SUBSIDIOS Y	Educación Pública	11	Programa de Mejoramiento del Profesorado	S027	Programa de Mejoramiento al Profesorado	UTEQ			1 - Gasto corriente	371 - Pasajes aéreos	5150	11676.37	11676.37	4258	4258	4258	4258	Sin Contratos	Sin Proyectos	N/A	N/A	Validado	
Querétaro	Gobierno de la Entidad	Partida genérica	2012	FEDERALES (APORTACIONES, SUBSIDIOS Y	Educación Pública	11	Programa de Mejoramiento del Profesorado	S027	Programa de Mejoramiento al Profesorado	UTEQ			1 - Gasto corriente	383 - Congresos y convenciones	21000	21000	21000	4200	4200	4200	4200	Sin Contratos	Sin Proyectos	N/A	N/A	Validado	
Querétaro	Gobierno de la Entidad	Partida genérica	2012	FEDERALES (APORTACIONES, SUBSIDIOS Y	Educación Pública	11	Programa de Mejoramiento del Profesorado	S027	Programa de Mejoramiento al Profesorado	UTEQ			1 - Gasto corriente	375 - Viáticos en el país	55760	55760	55760	33418.89	33418.89	33418.89	33418.89	Sin Contratos	Sin Proyectos	N/A	N/A	Validado	
Querétaro	Gobierno de la Entidad	Partida genérica	2012	FEDERALES (APORTACIONES, SUBSIDIOS Y	Educación Pública	11	Programa de Mejoramiento del Profesorado	S027	Programa de Mejoramiento al Profesorado	UTEQ			2 - Gasto de Inversión	529 - Otro mobiliario y equipo educacional	438842	365021.27	365021.27	254085.05	254085.05	254085.05	254085.05	Sin Contratos	Sin Proyectos	N/A	N/A	Validado	
Querétaro	Gobierno de la Entidad	Partida genérica	2012	FEDERALES (APORTACIONES, SUBSIDIOS Y	Educación Pública	11	Programa de Mejoramiento del Profesorado	S027	Programa de Mejoramiento al Profesorado	UTEQ			1 - Gasto corriente	341 - Servicios financieros y bancarios	24000	130214.19	130214.19	123621.13	114287.26	114287.26	85279.55	Sin Contratos	Sin Proyectos	N/A	N/A	Validado	
Querétaro	Gobierno de la Entidad	Partida genérica	2016	FEDERALES (APORTACIONES, SUBSIDIOS Y	Consejo Nacional de Ciencia y Tecnología	38	Proyectos de infraestructura social	K010	Programa Absorción en Dióxido de Titanio	UTEQ			1 - Gasto corriente	327 - Arrendamiento de activos	0	1508	1508	1508	1508	1508	1508	Sin Contratos	Sin Proyectos	N/A	N/A	Validado	
Querétaro	Gobierno de la Entidad	Partida genérica	2016	FEDERALES (APORTACIONES, SUBSIDIOS Y	Consejo Nacional de Ciencia y Tecnología	38	Proyectos de infraestructura social	K010	Programa Absorción en Dióxido de Titanio	UTEQ			1 - Gasto corriente	339 - Servicios profesionales,	60000	60542	60542	40497.2	40497.2	40497.2	40497.2	Sin Contratos	Sin Proyectos	N/A	N/A	Validado	
Querétaro	Gobierno de la Entidad	Partida genérica	2016	FEDERALES (APORTACIONES, SUBSIDIOS Y	Consejo Nacional de Ciencia y Tecnología	38	Proyectos de infraestructura social	K010	Programa Absorción en Dióxido de Titanio	UTEQ			1 - Gasto corriente	255 - Materiales, accesorios y suministros	0	37394.2	37394.2	37394.2	37394.2	37394.2	37394.2	Sin Contratos	Sin Proyectos	N/A	N/A	Validado	
Querétaro	Gobierno de la Entidad	Partida genérica	2016	FEDERALES (APORTACIONES, SUBSIDIOS Y	Consejo Nacional de Ciencia y Tecnología	38	Proyectos de infraestructura social	K010	Programa Absorción en Dióxido de Titanio	UTEQ			1 - Gasto corriente	371 - Pasajes aéreos	150000	77795	77795	23775	23775	23775	23775	Sin Contratos	Sin Proyectos	N/A	N/A	Validado	
Querétaro	Gobierno de la Entidad	Partida genérica	2016	FEDERALES (APORTACIONES, SUBSIDIOS Y	Consejo Nacional de Ciencia y Tecnología	38	Proyectos de infraestructura social	K010	Programa Absorción en Dióxido de Titanio	UTEQ			1 - Gasto corriente	251 - Productos químicos básicos	120000	57793.2	57793.2	57793.2	57793.2	57793.2	57793.2	Sin Contratos	Sin Proyectos	N/A	N/A	Validado	
Querétaro	Gobierno de la Entidad	Partida genérica	2016	FEDERALES (APORTACIONES, SUBSIDIOS Y	Consejo Nacional de Ciencia y Tecnología	38	Proyectos de infraestructura social	K010	Programa Absorción en Dióxido de Titanio	UTEQ			1 - Gasto corriente	442 - Becas y otras ayudas para programas	350000	336227	336227	235646	235646	235646	235646	Sin Contratos	Sin Proyectos	N/A	N/A	Validado	
Querétaro	Gobierno de la Entidad	Partida genérica	2016	FEDERALES (APORTACIONES, SUBSIDIOS Y	Consejo Nacional de Ciencia y Tecnología	38	Proyectos de infraestructura social	K010	Programa Absorción en Dióxido de Titanio	UTEQ			2 - Gasto de Inversión	515 - Equipo de cómputo y de tecnologías	60000	59999.84	59999.84	59999.84	59999.84	59999.84	59999.84	Sin Contratos	Sin Proyectos	N/A	N/A	Validado	
Querétaro	Gobierno de la Entidad	Partida genérica	2016	FEDERALES (APORTACIONES, SUBSIDIOS Y	Consejo Nacional de Ciencia y Tecnología	38	Proyectos de infraestructura social	K010	Programa Absorción en Dióxido de Titanio	UTEQ			1 - Gasto corriente	299 - Refacciones y accesorios menores	10000	116	116	116	116	116	116	Sin Contratos	Sin Proyectos	N/A	N/A	Validado	
Querétaro	Gobierno de la Entidad	Partida genérica	2016	FEDERALES (APORTACIONES, SUBSIDIOS Y	Consejo Nacional de Ciencia y Tecnología	38	Proyectos de infraestructura social	K010	Programa Absorción en Dióxido de Titanio	UTEQ			1 - Gasto corriente	372 - Pasajes terrestres	0	12313	12313	0	0	0	0	Sin Contratos	Sin Proyectos	N/A	N/A	Validado	
Querétaro	Gobierno de la Entidad	Partida genérica	2016	FEDERALES (APORTACIONES, SUBSIDIOS Y	Consejo Nacional de Ciencia y Tecnología	38	Proyectos de infraestructura social	K010	Programa Absorción en Dióxido de Titanio	UTEQ			1 - Gasto corriente	383 - Congresos y convenciones	0	49400.61	49400.61	19254.52	19254.52	19254.52	19254.52	Sin Contratos	Sin Proyectos	N/A	N/A	Validado	
Querétaro	Gobierno de la Entidad	Partida genérica	2016	FEDERALES (APORTACIONES, SUBSIDIOS Y	Consejo Nacional de Ciencia y Tecnología	38	Proyectos de infraestructura social	K010	Programa Absorción en Dióxido de Titanio	UTEQ			2 - Gasto de Inversión	597 - Licencias informáticas e	0	148408.08	148408.08	148408.08	148408.08	148408.08	148408.08	Sin Contratos	Sin Proyectos	N/A	N/A	Validado	
Querétaro	Gobierno de la Entidad	Partida genérica	2016	FEDERALES (APORTACIONES, SUBSIDIOS Y	Consejo Nacional de Ciencia y Tecnología	38	Proyectos de infraestructura social	K010	Programa Absorción en Dióxido de Titanio	UTEQ			1 - Gasto corriente	334 - Servicios de capacitación	60000	42619.4	42619.4	22769.4	22769.4	22769.4	22769.4	Sin Contratos	Sin Proyectos	N/A	N/A	Validado	

Gobierno de la Entidad	Querétaro	Partida genérica	2016	(APORTACIONES, SUBSIDIOS Y FEDERALES	Consejo Nacional de Ciencia y Tecnología Consejo	38	Proyectos de infraestructura social Proyectos	K010	Programa Absorción en Dióxido de Titanio Programa	UTEQ	378 - 1 - Gasto corriente	Servicios integrales de traslado	0	90796.8	90796.8	80453	48584.28	48584.28	48584.28	Sin Contratos	Sin Proyectos	N/A	N/A	Validado
Gobierno de la Entidad	Querétaro	Partida genérica	2016	(APORTACIONES, SUBSIDIOS Y FEDERALES	Consejo Nacional de Ciencia y Tecnología Consejo	38	Proyectos de infraestructura social Proyectos	K010	Programa Absorción en Dióxido de Titanio Programa	UTEQ	336 - 1 - Gasto corriente	Servicios de apoyo administrati	0	80000	80000	35740	35740	35740	35740	Sin Contratos	Sin Proyectos	N/A	N/A	Validado
Gobierno de la Entidad	Querétaro	Partida genérica	2016	(APORTACIONES, SUBSIDIOS Y FEDERALES	Consejo Nacional de Ciencia y Tecnología Consejo	38	Proyectos de infraestructura social Proyectos	K010	Programa Absorción en Dióxido de Titanio Programa	UTEQ	259 - 1 - Gasto corriente	Otros productos químicos	125000	4981.27	4981.27	4981.27	4981.27	4981.27	4981.27	Sin Contratos	Sin Proyectos	N/A	N/A	Validado
Gobierno de la Entidad	Querétaro	Partida genérica	2016	(APORTACIONES, SUBSIDIOS Y FEDERALES	Consejo Nacional de Ciencia y Tecnología Consejo	38	Proyectos de infraestructura social Proyectos	K010	Programa Absorción en Dióxido de Titanio Programa	UTEQ	338 - 1 - Gasto corriente	Servicios de vigilancia	90000	0	0	0	0	0	0	Sin Contratos	Sin Proyectos	N/A	N/A	Validado
Gobierno de la Entidad	Querétaro	Partida genérica	2016	(APORTACIONES, SUBSIDIOS Y FEDERALES	Consejo Nacional de Ciencia y Tecnología Consejo	38	Proyectos de infraestructura social Proyectos	K010	Programa Absorción en Dióxido de Titanio Programa	UTEQ	566 - 1 - Gasto corriente	Equipos de generación eléctrica,	0	18070.36	18070.36	18070.36	18070.36	18070.36	18070.36	Sin Contratos	Sin Proyectos	N/A	N/A	Validado
Gobierno de la Entidad	Querétaro	Partida genérica	2016	(APORTACIONES, SUBSIDIOS Y FEDERALES	Consejo Nacional de Ciencia y Tecnología Consejo	38	Proyectos de infraestructura social Proyectos	K010	Programa Absorción en Dióxido de Titanio Programa	UTEQ	361 - 1 - Gasto corriente	Difusión por radio, televisión y	80000	0	0	0	0	0	0	Sin Contratos	Sin Proyectos	N/A	N/A	Validado
Gobierno de la Entidad	Querétaro	Partida genérica	2016	(APORTACIONES, SUBSIDIOS Y FEDERALES	Consejo Nacional de Ciencia y Tecnología Consejo	38	Proyectos de infraestructura social Proyectos	K010	Programa Absorción en Dióxido de Titanio Programa	UTEQ	376 - 1 - Gasto corriente	Viáticos en el extranjero	0	26600	26600	20580.82	20580.82	20580.82	20580.82	Sin Contratos	Sin Proyectos	N/A	N/A	Validado
Gobierno de la Entidad	Querétaro	Partida genérica	2016	(APORTACIONES, SUBSIDIOS Y FEDERALES	Consejo Nacional de Ciencia y Tecnología Consejo	38	Proyectos de infraestructura social Proyectos	K010	Programa Absorción en Dióxido de Titanio Programa	UTEQ	532 - 2 - Gasto de Inversión	Instrument al médico y de	55000	55538.13	55538.13	55538.13	55538.13	55538.13	55538.13	Sin Contratos	Sin Proyectos	N/A	N/A	Validado
Gobierno de la Entidad	Querétaro	Partida genérica	2016	(APORTACIONES, SUBSIDIOS Y FEDERALES	Consejo Nacional de Ciencia y Tecnología Consejo	38	Proyectos de infraestructura social Proyectos	K010	Programa Absorción en Dióxido de Titanio Programa	UTEQ	291 - 1 - Gasto corriente	Herramient as menores	0	881.6	881.6	881.6	881.6	881.6	881.6	Sin Contratos	Sin Proyectos	N/A	N/A	Validado
Gobierno de la Entidad	Querétaro	Partida genérica	2016	(APORTACIONES, SUBSIDIOS Y FEDERALES	Consejo Nacional de Ciencia y Tecnología Consejo	38	Proyectos de infraestructura social Proyectos	K010	Programa Absorción en Dióxido de Titanio Programa	UTEQ	275 - 1 - Gasto corriente	Blancos y otros productos	0	1248.16	1248.16	1248.16	1248.16	1248.16	1248.16	Sin Contratos	Sin Proyectos	N/A	N/A	Validado
Gobierno de la Entidad	Querétaro	Partida genérica	2016	(APORTACIONES, SUBSIDIOS Y FEDERALES	Consejo Nacional de Ciencia y Tecnología Consejo	38	Proyectos de infraestructura social Proyectos	K010	Programa Absorción en Dióxido de Titanio Programa	UTEQ	333 - 1 - Gasto corriente	Servicios de consultoría administrati	0	50000	50000	39440	39440	39440	39440	Sin Contratos	Sin Proyectos	N/A	N/A	Validado
Gobierno de la Entidad	Querétaro	Partida genérica	2016	(APORTACIONES, SUBSIDIOS Y FEDERALES	Consejo Nacional de Ciencia y Tecnología Consejo	38	Proyectos de infraestructura social Proyectos	K010	Programa Absorción en Dióxido de Titanio Programa	UTEQ	375 - 1 - Gasto corriente	Viáticos en el país	90000	37767.35	37767.35	30897.29	30897.29	30897.29	30897.29	Sin Contratos	Sin Proyectos	N/A	N/A	Validado
Gobierno de la Entidad	Querétaro	Partida genérica	2016	(APORTACIONES, SUBSIDIOS Y FEDERALES	Educación Pública	11	Desarrollo Profesional Programa para el	S247	Programa para el Desarrollo Profesional Programa	UTEQ	567 - 2 - Gasto de Inversión	Herramient as y máquinas-	0	31387.69	31387.69	0	0	0	0	Sin Contratos	Sin Proyectos	N/A	N/A	Validado
Gobierno de la Entidad	Querétaro	Partida genérica	2016	(APORTACIONES, SUBSIDIOS Y FEDERALES	Educación Pública	11	Desarrollo Profesional Programa para el	S247	Programa para el Desarrollo Profesional Programa	UTEQ	334 - 1 - Gasto corriente	Servicios de capacitació n	626267.2	259216.09	259216.09	0	0	0	0	Sin Contratos	Sin Proyectos	N/A	N/A	Validado
Gobierno de la Entidad	Querétaro	Partida genérica	2016	(APORTACIONES, SUBSIDIOS Y FEDERALES	Educación Pública	11	Desarrollo Profesional Programa para el	S247	Programa para el Desarrollo Profesional Programa	UTEQ	246 - 1 - Gasto corriente	Material eléctrico y electrónico	0	9044	9044	0	0	0	0	Sin Contratos	Sin Proyectos	N/A	N/A	Validado
Gobierno de la Entidad	Querétaro	Partida genérica	2016	(APORTACIONES, SUBSIDIOS Y FEDERALES	Educación Pública	11	Desarrollo Profesional Programa para el	S247	Programa para el Desarrollo Profesional Programa	UTEQ	341 - 1 - Gasto corriente	Servicios financieros y bancarios	0	517693.12	517693.12	0	0	0	0	Sin Contratos	Sin Proyectos	N/A	N/A	Validado
Gobierno de la Entidad	Querétaro	Partida genérica	2016	(APORTACIONES, SUBSIDIOS Y FEDERALES	Educación Pública	11	Desarrollo Profesional Programa para el	S247	Programa para el Desarrollo Profesional Programa	UTEQ	211 - 1 - Gasto corriente	Materiales, útiles y equipos	0	21807	21807	0	0	0	0	Sin Contratos	Sin Proyectos	N/A	N/A	Validado
Gobierno de la Entidad	Querétaro	Partida genérica	2016	(APORTACIONES, SUBSIDIOS Y FEDERALES	Educación Pública	11	Desarrollo Profesional Programa para el	S247	Programa para el Desarrollo Profesional Programa	UTEQ	351 - 1 - Gasto corriente	Conservació n y mantenimi 515 - Equipo	0	15080.48	15080.48	3999.99	3999.99	3999.99	3999.99	Sin Contratos	Sin Proyectos	N/A	N/A	Validado
Gobierno de la Entidad	Querétaro	Partida genérica	2016	(APORTACIONES, SUBSIDIOS Y FEDERALES	Educación Pública	11	Desarrollo Profesional Programa para el	S247	Programa para el Desarrollo Profesional Programa	UTEQ	515 - 2 - Gasto de Inversión	Equipo de cómputo y de tecnologías	119684.97	190711.87	190711.87	171538.07	171538.07	171538.07	171538.07	Sin Contratos	Sin Proyectos	N/A	N/A	Validado

| | | |

| | | |

| | | |

| | | |

Querétaro	Gobierno de la Entidad	Partida genérica	2019	FEDERALES (APORTACIONES, SUBSIDIOS Y	Educación Pública	11	Subsidios para organismos descentraliz	U006	Subsidios federales para organismos	UTEQ	1- Gasto corriente	253 - Medicinas y productos farmacéutic	63000	30234.1	30234.1	30234.1	30234.1	30234.1	30234.1	Sin Contratos	Sin Proyectos	N/A	N/A	Validado
Querétaro	Gobierno de la Entidad	Partida genérica	2019	FEDERALES (APORTACIONES, SUBSIDIOS Y	Educación Pública	11	Subsidios para organismos descentraliz	U006	Subsidios federales para organismos	UTEQ	1- Gasto corriente	131 - Primas por años de servicios efectivos	0	2719177.75	2719177.75	2719177.75	2719177.75	2719177.75	2719177.75	Sin Contratos	Sin Proyectos	N/A	N/A	Validado
Querétaro	Gobierno de la Entidad	Partida genérica	2019	FEDERALES (APORTACIONES, SUBSIDIOS Y	Educación Pública	11	Subsidios para organismos descentraliz	U006	Subsidios federales para organismos	UTEQ	1- Gasto corriente	327 - Arrendamiento de activos	305514	525513.44	525513.44	525513.44	525513.44	525513.44	525513.44	Sin Contratos	Sin Proyectos	N/A	N/A	Validado
Querétaro	Gobierno de la Entidad	Partida genérica	2019	FEDERALES (APORTACIONES, SUBSIDIOS Y	Educación Pública	11	Subsidios para organismos descentraliz	U006	Subsidios federales para organismos	UTEQ	1- Gasto corriente	217 - Materiales y útiles de enseñanza	38000	49594.05	49594.05	49594.05	49594.05	49594.05	49594.05	Sin Contratos	Sin Proyectos	N/A	N/A	Validado
Querétaro	Gobierno de la Entidad	Partida genérica	2019	FEDERALES (APORTACIONES, SUBSIDIOS Y	Educación Pública	11	Subsidios para organismos descentraliz	U006	Subsidios federales para organismos	UTEQ	1- Gasto corriente	329 - Otros arrendamientos	37546	9271.61	9271.61	9271.61	9271.61	9271.61	9271.61	Sin Contratos	Sin Proyectos	N/A	N/A	Validado
Querétaro	Gobierno de la Entidad	Partida genérica	2019	FEDERALES (APORTACIONES, SUBSIDIOS Y	Educación Pública	11	Subsidios para organismos descentraliz	U006	Subsidios federales para organismos	UTEQ	1- Gasto corriente	241 - Productos minerales no	60000	658.02	658.02	658.02	658.02	658.02	658.02	Sin Contratos	Sin Proyectos	N/A	N/A	Validado
Querétaro	Gobierno de la Entidad	Partida genérica	2019	FEDERALES (APORTACIONES, SUBSIDIOS Y	Educación Pública	11	Subsidios para organismos descentraliz	U006	Subsidios federales para organismos	UTEQ	1- Gasto corriente	319 - Servicios integrales y otros	112000	104400	104400	104400	104400	104400	104400	Sin Contratos	Sin Proyectos	N/A	N/A	Validado
Querétaro	Gobierno de la Entidad	Partida genérica	2019	FEDERALES (APORTACIONES, SUBSIDIOS Y	Educación Pública	11	Subsidios para organismos descentraliz	U006	Subsidios federales para organismos	UTEQ	1- Gasto corriente	244 - Madera y productos de madera	6600	13334.96	13334.96	13334.96	13334.96	13334.96	13334.96	Sin Contratos	Sin Proyectos	N/A	N/A	Validado
Querétaro	Gobierno de la Entidad	Partida genérica	2019	FEDERALES (APORTACIONES, SUBSIDIOS Y	Educación Pública	11	Subsidios para organismos descentraliz	U006	Subsidios federales para organismos	UTEQ	1- Gasto corriente	362 - Difusión por radio, televisión y	200000	0	0	0	0	0	0	Sin Contratos	Sin Proyectos	N/A	N/A	Validado
Querétaro	Gobierno de la Entidad	Partida genérica	2019	FEDERALES (APORTACIONES, SUBSIDIOS Y	Educación Pública	11	Subsidios para organismos descentraliz	U006	Subsidios federales para organismos	UTEQ	1- Gasto corriente	315 - Telefonía celular	121384	134357.03	134357.03	134357.03	134357.03	134357.03	134357.03	Sin Contratos	Sin Proyectos	N/A	N/A	Validado
Querétaro	Gobierno de la Entidad	Partida genérica	2019	FEDERALES (APORTACIONES, SUBSIDIOS Y	Educación Pública	11	Subsidios para organismos descentraliz	U006	Subsidios federales para organismos	UTEQ	1- Gasto corriente	361 - Difusión por radio, televisión y	150000	0	0	0	0	0	0	Sin Contratos	Sin Proyectos	N/A	N/A	Validado

_____

C.P. Apolinar Villegas Arcos
Secretario de Administración y Finanzas
Rúbrica

UNIVERSIDAD TECNOLÓGICA DE QUERÉTARO

Informe sobre la Situación Financiera, las Finanzas Públicas y la Deuda Pública

2do Trimestre 2020

Entidad	Municipio	Tipo de Registro	Ciclo de Recurso	Tipo de Recurso	Descripción Ramo	Clave Ramo	Descripción Programa	Clave Programa	Programa Fondo Convenio - Específico	Dependencia Ejecutora	Rendimiento Financiero	Reintegro	Tipo de Gasto	Partida	Aprobado	Modificado	Recaudado (Ministrado)	Comprometido	Devengado	Ejercido	Pagado	Contratos	Proyectos	Pagado SHCP	Pagado EF	ESTATUS	Observaciones (Captura)
Querétaro	Gobierno de la Entidad	Partida genérica	2012	FEDERALES (APORTACIONES, SUBSIDIOS Y CONVENIOS)	Educación Pública	11	Programa de Mejoramiento del Profesorado (PROMEP)	S027	PROMEP	UTEQ			1 - Gasto corriente	371 - Pasajes aéreos	5150	11676.37	11676.37	4258	4258	4258	4258	Sin Contratos	Sin Proyectos	N/A	N/A	Validado	
Querétaro	Gobierno de la Entidad	Partida genérica	2012	FEDERALES (APORTACIONES, SUBSIDIOS Y CONVENIOS)	Educación Pública	11	Programa de Mejoramiento del Profesorado (PROMEP)	S027	PROMEP	UTEQ			1 - Gasto corriente	383 - Congresos y convenciones	21000	21000	21000	4200	4200	4200	4200	Sin Contratos	Sin Proyectos	N/A	N/A	Validado	
Querétaro	Gobierno de la Entidad	Partida genérica	2012	FEDERALES (APORTACIONES, SUBSIDIOS Y CONVENIOS)	Educación Pública	11	Programa de Mejoramiento del Profesorado (PROMEP)	S027	PROMEP	UTEQ			1 - Gasto corriente	341 - Servicios financieros y bancarios	24000	135398.98	135398.98	123621.13	114287.26	114287.26	85279.55	Sin Contratos	Sin Proyectos	N/A	N/A	Validado	
Querétaro	Gobierno de la Entidad	Partida genérica	2012	FEDERALES (APORTACIONES, SUBSIDIOS Y CONVENIOS)	Educación Pública	11	Programa de Mejoramiento del Profesorado (PROMEP)	S027	PROMEP	UTEQ			1 - Gasto corriente	375 - Viáticos en el país	55760	55760	55760	33418.89	33418.89	33418.89	33418.89	Sin Contratos	Sin Proyectos	N/A	N/A	Validado	
Querétaro	Gobierno de la Entidad	Partida genérica	2012	FEDERALES (APORTACIONES, SUBSIDIOS Y CONVENIOS)	Educación Pública	11	Programa de Mejoramiento del Profesorado (PROMEP)	S027	PROMEP	UTEQ			2 - Gasto de Inversión	529 - Otro mobiliario y equipo educacional y recreativo	438842	365021.27	365021.27	254085.05	254085.05	254085.05	254085.05	Sin Contratos	Sin Proyectos	N/A	N/A	Validado	
Querétaro	Gobierno de la Entidad	Partida genérica	2016	FEDERALES (APORTACIONES, SUBSIDIOS Y CONVENIOS)	Consejo Nacional de Ciencia y Tecnología	38	Proyectos de infraestructura social de ciencia y tecnología	K010	Programa Absorción en Dióxido de Titanio	UTEQ			1 - Gasto corriente	376 - Viáticos en el extranjero	0	26600	26600	20580.82	20580.82	20580.82	20580.82	Sin Contratos	Sin Proyectos	N/A	N/A	Validado	
Querétaro	Gobierno de la Entidad	Partida genérica	2016	FEDERALES (APORTACIONES, SUBSIDIOS Y CONVENIOS)	Consejo Nacional de Ciencia y Tecnología	38	Proyectos de infraestructura social de ciencia y tecnología	K010	Programa Absorción en Dióxido de Titanio	UTEQ			1 - Gasto corriente	442 - Becas y otras ayudas para programas de capacitación	350000	336227	336227	235646	235646	235646	235646	Sin Contratos	Sin Proyectos	N/A	N/A	Validado	
Querétaro	Gobierno de la Entidad	Partida genérica	2016	FEDERALES (APORTACIONES, SUBSIDIOS Y CONVENIOS)	Consejo Nacional de Ciencia y Tecnología	38	Proyectos de infraestructura social de ciencia y tecnología	K010	Programa Absorción en Dióxido de Titanio	UTEQ			1 - Gasto corriente	275 - Blancos y otros productos textiles, excepto prendas de vestir	0	1248.16	1248.16	1248.16	1248.16	1248.16	1248.16	Sin Contratos	Sin Proyectos	N/A	N/A	Validado	
Querétaro	Gobierno de la Entidad	Partida genérica	2016	FEDERALES (APORTACIONES, SUBSIDIOS Y CONVENIOS)	Consejo Nacional de Ciencia y Tecnología	38	Proyectos de infraestructura social de ciencia y tecnología	K010	Programa Absorción en Dióxido de Titanio	UTEQ			1 - Gasto corriente	339 - Servicios profesionales, científicos y técnicos integrales	60000	60542	60542	40497.2	40497.2	40497.2	40497.2	Sin Contratos	Sin Proyectos	N/A	N/A	Validado	
Querétaro	Gobierno de la Entidad	Partida genérica	2016	FEDERALES (APORTACIONES, SUBSIDIOS Y CONVENIOS)	Consejo Nacional de Ciencia y Tecnología	38	Proyectos de infraestructura social de ciencia y tecnología	K010	Programa Absorción en Dióxido de Titanio	UTEQ			1 - Gasto corriente	255 - Materiales, accesorios y suministros de laboratorio	0	37394.2	37394.2	37394.2	37394.2	37394.2	37394.2	Sin Contratos	Sin Proyectos	N/A	N/A	Validado	
Querétaro	Gobierno de la Entidad	Partida genérica	2016	FEDERALES (APORTACIONES, SUBSIDIOS Y CONVENIOS)	Consejo Nacional de Ciencia y Tecnología	38	Proyectos de infraestructura social de ciencia y tecnología	K010	Programa Absorción en Dióxido de Titanio	UTEQ			1 - Gasto corriente	299 - Refacciones y accesorios menores otros bienes muebles	10000	116	116	116	116	116	116	Sin Contratos	Sin Proyectos	N/A	N/A	Validado	
Querétaro	Gobierno de la Entidad	Partida genérica	2016	FEDERALES (APORTACIONES, SUBSIDIOS Y CONVENIOS)	Consejo Nacional de Ciencia y Tecnología	38	Proyectos de infraestructura social de ciencia y tecnología	K010	Programa Absorción en Dióxido de Titanio	UTEQ			1 - Gasto corriente	566 - Equipos de generación eléctrica, aparatos y accesorios eléctricos	0	18070.36	18070.36	18070.36	18070.36	18070.36	18070.36	Sin Contratos	Sin Proyectos	N/A	N/A	Validado	
Querétaro	Gobierno de la Entidad	Partida genérica	2016	FEDERALES (APORTACIONES, SUBSIDIOS Y CONVENIOS)	Consejo Nacional de Ciencia y Tecnología	38	Proyectos de infraestructura social de ciencia y tecnología	K010	Programa Absorción en Dióxido de Titanio	UTEQ			1 - Gasto corriente	259 - Otros productos químicos	125000	4981.27	4981.27	4981.27	4981.27	4981.27	4981.27	Sin Contratos	Sin Proyectos	N/A	N/A	Validado	
Querétaro	Gobierno de la Entidad	Partida genérica	2016	FEDERALES (APORTACIONES, SUBSIDIOS Y CONVENIOS)	Consejo Nacional de Ciencia y Tecnología	38	Proyectos de infraestructura social de ciencia y tecnología	K010	Programa Absorción en Dióxido de Titanio	UTEQ			1 - Gasto corriente	361 - Difusión por radio, televisión y otros medios de mensajes sobre programas y actividades gubernamentales	80000	0	0	0	0	0	0	Sin Contratos	Sin Proyectos	N/A	N/A	Validado	
Querétaro	Gobierno de la Entidad	Partida genérica	2016	FEDERALES (APORTACIONES, SUBSIDIOS Y CONVENIOS)	Consejo Nacional de Ciencia y Tecnología	38	Proyectos de infraestructura social de ciencia y tecnología	K010	Programa Absorción en Dióxido de Titanio	UTEQ			1 - Gasto corriente	336 - Servicios de apoyo administrativo, traducción, fotocopiado e impresión	0	80000	80000	35740	35740	35740	35740	Sin Contratos	Sin Proyectos	N/A	N/A	Validado	
Querétaro	Gobierno de la Entidad	Partida genérica	2016	FEDERALES (APORTACIONES, SUBSIDIOS Y CONVENIOS)	Consejo Nacional de Ciencia y Tecnología	38	Proyectos de infraestructura social de ciencia y tecnología	K010	Programa Absorción en Dióxido de Titanio	UTEQ			1 - Gasto corriente	372 - Pasajes terrestres	0	12313	12313	0	0	0	0	Sin Contratos	Sin Proyectos	N/A	N/A	Validado	

| | | |

| | | |

| | | |

Querétaro	Gobierno de la Entidad	Partida genérica	2020	FEDERALES (APORTACIONES, SUBSIDIOS Y CONVENIOS)	Educación Pública	11	Subsidios para organismos descentralizados estatales	U006	Subsidios federales para organismos descentralizados	UTEQ	1 - Gasto corriente	154 - Prestaciones contractuales	0	3554667.68	3554647.54	3554647.54	3554647.54	3554647.54	3554647.54	Sin Contratos	Sin Proyectos	N/A	N/A	Validado
Querétaro	Gobierno de la Entidad	Partida genérica	2020	FEDERALES (APORTACIONES, SUBSIDIOS Y CONVENIOS)	Educación Pública	11	Subsidios para organismos descentralizados estatales	U006	Subsidios federales para organismos descentralizados	UTEQ	1 - Gasto corriente	131 - Primas por años de servicios efectivos prestados	0	970730.36	970707.94	970707.94	970707.94	970707.94	970707.94	Sin Contratos	Sin Proyectos	N/A	N/A	Validado
Querétaro	Gobierno de la Entidad	Partida genérica	2020	FEDERALES (APORTACIONES, SUBSIDIOS Y CONVENIOS)	Educación Pública	11	Subsidios para organismos descentralizados estatales	U006	Subsidios federales para organismos descentralizados	UTEQ	1 - Gasto corriente	296 - Refacciones y accesorios menores de equipo de transporte	0	9744	8400	8400	8400	8400	8400	Sin Contratos	Sin Proyectos	N/A	N/A	Validado
Querétaro	Gobierno de la Entidad	Partida genérica	2020	FEDERALES (APORTACIONES, SUBSIDIOS Y CONVENIOS)	Educación Pública	11	Subsidios para organismos descentralizados estatales	U006	Subsidios federales para organismos descentralizados	UTEQ	1 - Gasto corriente	143 - Aportaciones al sistema para el retiro	0	670081.4	670081.4	670081.4	670081.4	670081.4	670081.4	Sin Contratos	Sin Proyectos	N/A	N/A	Validado
Querétaro	Gobierno de la Entidad	Partida genérica	2020	FEDERALES (APORTACIONES, SUBSIDIOS Y CONVENIOS)	Educación Pública	11	Subsidios para organismos descentralizados estatales	U006	Subsidios federales para organismos descentralizados	UTEQ	1 - Gasto corriente	171 - Estímulos	0	32911.1	32911.1	32911.1	32911.1	32911.1	32911.1	Sin Contratos	Sin Proyectos	N/A	N/A	Validado

_____

C.P. Apolinar Villegas Arcos
Secretario de Administración y Finanzas

Rúbrica

UNIVERSIDAD TECNOLÓGICA DE QUERÉTARO

Informes sobre la Situación Financiera, las Finanzas Públicas y la Deuda Pública

2do. Trimestre 2020

| DETALLE_PROYECTO | DETALLE_PROYECTO | DETALLE_PROYECTO |

INSTITUTO DE INFRAESTRUCTURA FÍSICA EDUCATIVA DEL ESTADO DE QUERÉTARO

Segundo Trimestre 2020

INSTITUTO DE INFRAESTRUCTURA FISICA EDUCATIVA DEL ESTADO DE QUERETARO
SISTEMA DE EVALUACIÓN DEL DESEMPEÑO
Reporte Destino del Gasto Fort Basica 2020
Segundo Trimestre 2020
Tomo 4

CICLO	TRIMESTRE	FOLIO	CATEGORIA	MONTO, GLOSA, APROBADO	CLAVE, FUENTES, FINANCIAMIENTO	NOMBRE	ID, BIRUAD, PERSONE AS	BIRUAD FID	ID, MUNICIPIO, RESPONSABLE	MUNICIPIO, RESPONSABLE	TIPO, PROGRAMA, PROYECTO	CLASIFICACION	SUBCLASIFICACION	INSTITUCION, EJECUTORA	NUMERO, PROYECTO	POBLACION, BENEFICIADA	MUJERES	HOMBRES	BENEFICIARIOS	TIPO, OBRA, REBREVIACION	METAS	FECHA, INICIO	FECHA, TERMINO	AVANCE FINANCIERO, EJERCIDO	PAGADO	CONTRATOS	AVANCES FISICOS	FOTOS	ESTATUS	FLUJO	OBSERVACIONES, CAPTURISTA	OBSERVACIONES, REVISION
2019	3	QUE201017	Proyecto de inversion	697697.78	ptrt: (cve_municip 202 0, cve_ra 3, modalidad:1, proj_num:FED /EDUCACIÓN BÁSICA/FED ERAL/2020/3/ municipal/697 697.78)	FED 20.057 CONSTRUCCIÓN DE UN AULA DIDÁCTICA EN LA PRIMARIA ESPÍRITUS SOCIALES Y COMUNES), ESPÍRITUS SOCIALES Y COMUNES), municipal/697 697.78)	2.0	Queretaro	Gobierno de la Entidad	Gobierno Federal	Proyecto de Infraestructura Social	Educación	Student Affairs	INSTITUTO DE INFRAESTRUCTURA FISICA EDUCATIVA DEL ESTADO DE QUERETARO	2020-F-057	0	78	78	156	[mes:1, unidad_m:día, a:Aaa, meta:1.0, meta_nombre: día:1.0]	09-03-2020	07-06-2020	697697.78	697211.38	697211.38	Sin contratos traves en el trimestre	[meta:, unidad_m:, a:Aaa, avance:1.0, avance:0.0]	[1702134y proyecto_P ROYECTO S]	En ejecución	Validado buenos	Sin observaciones	Sin observaciones
2019	3	QUE201017	Proyecto de inversion	923916.85	ptrt: (cve_municip 202 0, cve_ra 3, modalidad:1, proj_num:FED /EDUCACIÓN BÁSICA/FED ERAL/2020/3/ municipal/923 916.85)	FED 20.057 CONSTRUCCIÓN DE UN AULA DIDÁCTICA EN LA PRIMARIA JESÚS SOCIALES Y COMUNES), JESÚS SOCIALES Y COMUNES), municipal/923 916.85)	2.0	Queretaro	Gobierno de la Entidad	Gobierno Federal	Proyecto de Infraestructura Social	Educación	Student Affairs	INSTITUTO DE INFRAESTRUCTURA FISICA EDUCATIVA DEL ESTADO DE QUERETARO	2020-F-057	0	153	153	306	[mes:1, unidad_m:día, a:Aaa, meta:2.0, meta_nombre: día:2.0]	09-03-2020	07-06-2020	923916.85	923916.85	923916.85	Sin contratos traves en el trimestre	[meta:, unidad_m:, a:Aaa, avance:2.0, avance:2.0]	[1702134y proyecto_P ROYECTO S]	En ejecución	Validado buenos	Sin observaciones	Sin observaciones
2019	3	QUE201017	Proyecto de inversion	1146139.33	ptrt: (cve_municip 202 0, cve_ra 3, modalidad:1, proj_num:FED /EDUCACIÓN BÁSICA/FED ERAL/2020/3/ municipal/114 6139.33)	FED 20.057 CONSTRUCCIÓN DE UN AULA DIDÁCTICA EN LA PRIMARIA ESPÍRITUS SOCIALES Y COMUNES), ESPÍRITUS SOCIALES Y COMUNES), municipal/114 6139.33)	2.0	Queretaro	Gobierno de la Entidad	Gobierno Federal	Proyecto de Infraestructura Social	Educación	Student Affairs	INSTITUTO DE INFRAESTRUCTURA FISICA EDUCATIVA DEL ESTADO DE QUERETARO	2020-F-057	0	235	235	470	[mes:1, unidad_m:día, a:Aaa, meta:2.0, meta_nombre: día:2.0]	09-03-2020	07-06-2020	1146139.33	1146139.33	1146139.33	Sin contratos traves en el trimestre	[meta:, unidad_m:, a:Aaa, avance:2.0, avance:2.0]	[1702139y proyecto_H OJA ESTADÍSTI CA]	En ejecución	Validado buenos	Sin observaciones	Sin observaciones
2019	3	QUE201017	Proyecto de inversion	2233176.49	ptrt: (cve_municip 202 0, cve_ra 3, modalidad:1, proj_num:FED /EDUCACIÓN BÁSICA/FED ERAL/2020/3/ municipal/223 3176.49)	FED 20.057 CONSTRUCCIÓN DE UN AULA DIDÁCTICA EN LA PRIMARIA JOSEFA SOCIALES Y COMUNES), JOSEFA SOCIALES Y COMUNES), municipal/223 3176.49)	2.0	Queretaro	Gobierno de la Entidad	Gobierno Federal	Proyecto de Infraestructura Social	Educación	Student Affairs	INSTITUTO DE INFRAESTRUCTURA FISICA EDUCATIVA DEL ESTADO DE QUERETARO	2020-F-057	0	58	58	116	[mes:1, unidad_m:día, a:Aaa, meta:3.0, meta_nombre: día:3.0]	09-03-2020	07-06-2020	2233176.49	2233176.49	2233176.49	Sin contratos traves en el trimestre	[meta:, unidad_m:, a:Aaa, avance:3.0, avance:3.0]	[1702134y proyecto_H OJA ESTADÍSTI CA]	En ejecución	Validado buenos	Sin observaciones	Sin observaciones
2019	3	QUE201017	Proyecto de inversion	692198.57	ptrt: (cve_municip 202 0, cve_ra 3, modalidad:1, proj_num:FED /EDUCACIÓN BÁSICA/FED ERAL/2020/3/ municipal/692 198.57)	FED 20.057 CONSTRUCCIÓN DE UN AULA DIDÁCTICA EN LA PRIMARIA NICOLÁS SAN SOCIALES Y COMUNES), NICOLÁS SAN SOCIALES Y COMUNES), municipal/692 198.57)	2.0	Queretaro	Gobierno de la Entidad	Gobierno Federal	Proyecto de Infraestructura Social	Educación	Student Affairs	INSTITUTO DE INFRAESTRUCTURA FISICA EDUCATIVA DEL ESTADO DE QUERETARO	2020-F-057	0	136	136	272	[mes:1, unidad_m:día, a:Aaa, meta:2.0, meta_nombre: día:2.0]	09-03-2020	07-06-2020	692198.57	692198.57	692198.57	Sin contratos traves en el trimestre	[meta:, unidad_m:, a:Aaa, avance:2.0, avance:2.0]	[1702139y proyecto_P ROYECTO S]	En ejecución	Validado buenos	Sin observaciones	Sin observaciones
2019	3	QUE201017	Proyecto de inversion	739811.72	ptrt: (cve_municip 202 0, cve_ra 3, modalidad:1, proj_num:FED /EDUCACIÓN BÁSICA/FED ERAL/2020/3/ municipal/739 811.72)	FED 20.057 CONSTRUCCIÓN DE UN AULA DIDÁCTICA EN LA PRIMARIA TORIBIO E. SOCIALES Y COMUNES), TORIBIO E. SOCIALES Y COMUNES), municipal/739 811.72)	2.0	Queretaro	Gobierno de la Entidad	Gobierno Federal	Proyecto de Infraestructura Social	Educación	Student Affairs	INSTITUTO DE INFRAESTRUCTURA FISICA EDUCATIVA DEL ESTADO DE QUERETARO	2020-F-058	0	130	130	260	[mes:1, unidad_m:día, a:Aaa, meta:2.0, meta_nombre: día:2.0]	09-03-2020	07-06-2020	739811.72	739811.72	739811.72	Sin contratos traves en el trimestre	[meta:, unidad_m:, a:Aaa, avance:0.0, avance:0.0]	[1702134y proyecto_H OJA ESTADÍSTI CA]	En ejecución	Validado / Pendiente buenos	Sin observaciones	Sin observaciones
2019	3	QUE201017	Proyecto de inversion	691368.94	ptrt: (cve_municip 202 0, cve_ra 3, modalidad:1, proj_num:FED /EDUCACIÓN BÁSICA/FED ERAL/2020/3/ municipal/691 368.94)	FED 20.057 CONSTRUCCIÓN DE UN AULA DIDÁCTICA EN LA PRIMARIA TELESCUADRA SOCIALES Y COMUNES), EMETERIO SOCIALES Y COMUNES), municipal/691 368.94)	2.0	Queretaro	Gobierno de la Entidad	Gobierno Federal	Proyecto de Infraestructura Social	Educación	Student Affairs	INSTITUTO DE INFRAESTRUCTURA FISICA EDUCATIVA DEL ESTADO DE QUERETARO	2020-F-010	0	17	17	34	[mes:1, unidad_m:día, a:Aaa, meta:1.0, meta_nombre: día:1.0]	09-03-2020	07-06-2020	691368.94	691368.94	691368.94	Sin contratos traves en el trimestre	[meta:, unidad_m:, a:Aaa, avance:1.0, avance:1.0]	[1702139y proyecto_P ROYECTO S]	En ejecución	Validado buenos	Sin observaciones	Sin observaciones
2019	3	QUE201017	Proyecto de inversion	757992.16	ptrt: (cve_municip 202 0, cve_ra 3, modalidad:1, proj_num:FED /EDUCACIÓN BÁSICA/FED ERAL/2020/3/ municipal/757 992.16)	FED 20.057 CONSTRUCCIÓN DE UN AULA DIDÁCTICA EN LA PRIMARIA ESPÍRITUS SOCIALES Y COMUNES), ESPÍRITUS SOCIALES Y COMUNES), municipal/757 992.16)	2.0	Queretaro	Gobierno de la Entidad	Gobierno Federal	Proyecto de Infraestructura Social	Educación	Student Affairs	INSTITUTO DE INFRAESTRUCTURA FISICA EDUCATIVA DEL ESTADO DE QUERETARO	2020-F-010	0	0	0	0	[mes:1, unidad_m:día, a:Aaa, meta:24.0, meta_nombre: día:24.0]	09-03-2020	07-06-2020	757992.16	757992.16	757992.16	Sin contratos traves en el trimestre	[meta:, unidad_m:, a:Aaa, avance:0.0, avance:0.0]	[1702139y proyecto_P ROYECTO S]	En ejecución	Validado / Pendiente buenos	Sin observaciones	Sin observaciones

| | | |

| | | |

INSTITUTO DE INFRAESTRUCTURA FISICA EDUCATIVA DEL ESTADO DE QUERETARO
SISTEMA DE RECURSOS FEDARALES TRANSFERIDOS
Reporte Ejercicio del Gasto Fam Basica y Remanentes Fam Basica 2020
Segundo Trimestre 2020

Entidad	Municipio	Tipo de Registro	Ciclo de Recurso	Tipo de Recurso	Descripción Ramo	Clave Ramo	Descripción Programa	Clave Programa	Programa Fondo Convenio - Específico	Dependencia Ejecutora	Rendimiento Financiero	Reintegro	Tipo de Gasto	Partida	Aprobado	Modificado	Recaudado (Ministrado)	Comprometido	Devengado	Ejercido	Pagado	Contratos	Proyectos	Pagado SHCP	Pagado EF	ESTATUS	Observaciones (Captura)
Querétaro	Gobierno de la Entidad	Partida genérica	2020	FEDERALES (APORTACIONES, SUBSIDIOS Y CONVENIOS)	Aportaciones Federales para Entidades Federativas y Municipios	33	FAM Infraestructura Educativa Básica	I007	08S_FAM BASICA REMANENTES_2DOTRIM_2020	INSTITUTO DE INFRAESTRUCTURA FISICA EDUCATIVA DEL ESTADO DE QUERETARO.	40778.61	0	2 - Gasto de Inversión	612 - Edificación no habitacional	1127921.97	11268700.58	11268700.58	0	0	0	0	Sin Contratos	Sin Proyectos	N/A	N/A	Validado	En proceso de definicion de metas
Querétaro	Gobierno de la Entidad	Partida genérica	2020	FEDERALES (APORTACIONES, SUBSIDIOS Y CONVENIOS)	Aportaciones Federales para Entidades Federativas y Municipios	33	FAM Infraestructura Educativa Básica	I007	08S_FAM BASICA_2DOTRIM_2020	INSTITUTO DE INFRAESTRUCTURA FISICA EDUCATIVA DEL ESTADO DE QUERETARO_2DO TRIM	243959.02	0	2 - Gasto de Inversión	612 - Edificación no habitacional	97786236	97786236	49137075.02	49453748.5	12652236.49	12652236.49	12652236.49	Sin Contratos	Sin Proyectos	N/A	N/A	Validado	Programa en Ejecucion, se pagaron anticipos por la cantidad de $10,388,045.08

C.P. Miguel Ángel Muñoz Cazares
Director de Administración y Finanzas

Rúbrica

INSTITUTO DE INFRAESTRUCTURA FISICA EDUCATIVA DEL ESTADO DE QUERETARO
SISTEMA DE RECURSOS FEDARALES TRANSFERIDOS
Reporte Ejercicio del Gasto Fam Media Superior y Remanentes Fam Media Superior 2020
Segundo Trimestre 2020

Entidad	Municipio	Tipo de Registro	Ciclo de Recurso	Tipo de Recurso	Descripción Ramo	Clave Ramo	Descripción Programa	Clave Programa	Programa Fondo Convenio - Específico	Dependencia Ejecutora	Rendimiento Financiero	Reintegro	Tipo de Gasto	Partida	Aprobado	Modificado	Recaudado (Ministrado)	Comprometido	Devengado	Ejercido	Pagado	Contratos	Proyectos	Pagado SHCP	Pagado EF	ESTATUS	Observaciones (Captura)
Querétaro	Gobierno de la Entidad	Partida genérica	2020	FEDERALES (APORTACIONES, SUBSIDIOS Y CONVENIOS)	Aportaciones Federales para Entidades Federativas y Municipios	33	FAM Infraestructura Educativa Media Superior y Superior	I008	09S_FAM MEDIA SUPERIOR REMANENTES_2DORIM_2020	INSTITUTO DE INFRAESTRUCTURA FISICA EDUCATIVA DEL ESTADO DE QUERETARO_	1943.68	0	2 - Gasto de Inversión	612 - Edificación no habitacional	583536.29	585479.97	585479.97	0	0	0	0	Sin Contratos	Sin Proyectos	N/A	N/A	Validado	En proceso de definicion de metas, se traspaso a la UAQ $83,657.95 (capital e intereses) conforme a convenio, ellos reportaran los momentos contables desde el aprobado hasta el pagado.
Querétaro	Gobierno de la Entidad	Partida genérica	2020	FEDERALES (APORTACIONES, SUBSIDIOS Y CONVENIOS)	Aportaciones Federales para Entidades Federativas y Municipios	33	FAM Infraestructura Educativa Media Superior y Superior	I008	09S_FAM MEDIA SUPERIOR_2DORIM_2020	INSTITUTO DE INFRAESTRUCTURA FISICA EDUCATIVA DEL ESTADO DE QUERETARO	25029.06	0	2 - Gasto de Inversión	612 - Edificación no habitacional	6381437	6381437	3264172.21	0	0	0	0	Sin Contratos	Sin Proyectos	N/A	N/A	Validado	En proceso de definicion de metas, se traspaso a la UAQ $464,242.85 conforme a convenio, ellos reportaran los momentos contables desde el aprobado hasta el pagado.

C.P. Miguel Ángel Muñoz Cazares
Director de Administración y Finanzas

Rúbrica

INSTITUTO DE INFRAESTRUCTURA FISICA EDUCATIVA DEL ESTADO DE QUERETARO
SISTEMA DE RECURSOS FEDARALES TRANSFERIDOS
Reporte Destino del Gasto Escuelas al Cien (FAM Basica , Media Superior y Superior)
Segundo Trimestre 2020
Total: 10

CICLO	TRIMESTRE	FOLIO	CATEGORIA	MONTO_GLOBAL_APROBADO	FUENTES_FINANCIAMIENTO	NOMBRE	ID_ENTIDAD_RESPONSABLE	ENTIDAD_RESPONSABLE	ID_MUNICIPIO_RESPONSABLE	MUNICIPIO_RESPONSABLE	TIPO_PROGRAMA_PROYECTO	CLASIFICACION	SUBCLASIFICACION	INSTITUCION_EJECUTORA	NUMERO_PROYECTO	POBLACION_BENEFICIADA	MUJERES	HOMBRES	BENEFICIARIOS	METAS	TIPO_GEORREFERENCIA	GEOREFERENCIAS	FECHA_ INICIO	FECHA_ TERMINO	AVANCE FINANCIERO						AVANCES_FISICOS	FOTOS	ESTATUS	FLUJO	OBSERVACIONES_CAPTURISTA	OBSERVACIONES_REVISION
																									RECAUDADO	COMPROMETIDO	DEVENGADO	EJERCIDO	PAGADO	CONTRATOS						
2020		QUE201017 2002592	Proyecto de inversión	1980011.15	{ff1: {ciclo_recurso:2016, ramo:33, modalidad:I, prog_pres:8, tipo_recurso:FIDEICOMISOS, monto:1980011.15 modificado:1980011.15}	PEO 19-201 CONALEP "NUEVA CREACIÓN" 2A ETAPA, EN EL CONALEP NUEVA CREACIÓN, SANTIAGO DE QUERETARO,QUERETARO.	22	Querétaro	0	Gobierno de la Entidad	Proyecto de inversión de Infraestructura Social	Educación	Sin identificar	INSTITUTO DE INFRAESTRUCTURA FÍSICA EDUCATIVA DEL ESTADO DE QUERÉTARO	22DPT0005S	N	0	0	2006	{meta1: {unidad_medida: Metros Cuadrados, meta:409.0} meta_modificada:409.0)}		{geol: {ove_municipio:14, localidad:561, direccion:AV SAN RAFAEL LOTE 12 MANZANA 64 FRACC PUERTAS DE SAN MIGUEL , QUERETARO, QUERETARO, lon:-100.469566, lat:20.658277} 1}	30-03-2020	44129	594003.35	1980011.15	594003.35	594003.35	594003.35	Sin contratos nuevos en el trimestre	{meta1: {unidad_medida: Metros Cuadrados, avance:24.54)}		En Ejecución	Validado avances	Sin observaciones	Sin observaciones
2020		QUE201017 2002593	Proyecto de inversión	6684713.65	{ff1: {ciclo_recurso:2017, ramo:33, modalidad:I, prog_pres:8, tipo_recurso:FIDEICOMISOS, monto:6684713.65 modificado:6684713.65}	PEO 19-202 CONALEP "NUEVA CREACIÓN" 1A ETAPA, EN EL CONALEP NUEVA CREACIÓN, SANTIAGO DE QUERETARO,QUERETARO.	22	Querétaro	0	Gobierno de la Entidad	Proyecto de inversión de Infraestructura Social	Educación	Sin identificar	INSTITUTO DE INFRAESTRUCTURA FÍSICA EDUCATIVA DEL ESTADO DE QUERÉTARO	22DPT0005S	N	0	0	2006	{meta1: {unidad_medida: Aula, meta:9.0, meta_modificada:9.0)}		{geol: {ove_municipio:14, localidad:561, direccion:AV SAN RAFAEL LOTE 12 MANZANA 64 FRACC PUERTAS DE SAN MIGUEL , QUERETARO, QUERETARO, lon:-100.469566, lat:20.658277} 1}	30-03-2020	44129	2005414.09	6684713.65	2005414.09	2005414.09	2005414.09	Sin contratos nuevos en el trimestre	{meta1: {unidad_medida: Aula, avance:0.73)}		En Ejecución	Validado avances	Sin observaciones	Sin observaciones
2020		QUE201017 2002594	Proyecto de inversión	2765536.31	{ff1: {ciclo_recurso:2016, ramo:33, modalidad:I, prog_pres:8, tipo_recurso:FIDEICOMISOS, monto:2765536.31 modificado:2765536.31}	PEO 19-203 CONALEP "NUEVA CREACIÓN" 4A ETAPA, EN EL CONALEP NUEVA CREACIÓN, SANTIAGO DE QUERETARO,QUERETARO.	22	Querétaro	0	Gobierno de la Entidad	Proyecto de inversión de Infraestructura Social	Educación	Sin identificar	INSTITUTO DE INFRAESTRUCTURA FÍSICA EDUCATIVA DEL ESTADO DE QUERÉTARO	22DPT0005S	N	0	0	2006	{meta1: {unidad_medida: Pieza, meta:1.0, meta_modificada:1.0)}		{geol: {ove_municipio:14, localidad:561, direccion:AV SAN RAFAEL LOTE 12 MANZANA 64 FRACC PUERTAS DE SAN MIGUEL , QUERETARO, QUERETARO, lon:-100.469566, lat:20.658277} 1}	30-03-2020	44129	829660.9	2765536.31	829660.9	829660.9	829660.9	Sin contratos nuevos en el trimestre	{meta1: {unidad_medida: Piezas, avance:0.02)}		En Ejecución	Validado avances	Sin observaciones	Sin observaciones
2020		QUE190305 2273794	Proyecto de inversión	4195493.06	{ff1: {ciclo_recurso:2018, ramo:33, modalidad:I, prog_pres:8, tipo_recurso:FIDEICOMISOS, monto:4195493.06 modificado:4195493.06}	PEO 18-002 CONSTRUCCIÓN DE GIMNASIO - AUDITORIO FACULTAD DE INFORMÁTICA EN LA SUPERIOR UNIVERSIDAD AUTÓNOMA DE QUERÉTARO, JURIQUILLA, QUERÉTARO, QUERÉTARO	22	Querétaro	0	Gobierno de la Entidad	Proyecto de inversión de Infraestructura Social	Educación	Sin identificar	IIFEQ	22MSU0016B	S	979	1106	2006	{meta1: {unidad_medida: Metros Cuadrados, meta:1936.0, meta_modificada:1936.0)}		{geol: {ove_municipio:14, localidad:58, direccion:AV. DE LAS CIENCIAS S/N, JURIQUILLA, QUERETARO, QUERETARO, lon:-100.443861, lat:20.704113} 1}	11-09-2019	43868	4195492.6	4195492.6	4195492.6	4195492.6	4195492.6	{cto:1: {tipo_obra:Obra, numero_contrato:1IFIREQ-COP-LP-098-134, contratista:Grupo Constructor y Servicios Flagu Sa de Cv, convocante:INSTITUTO DE INFRAESTRUCTURA FISICA EDUCATIA DEL ESTADO DE QUERETARO, monto:4195493.06 importe_modificado:4195492.6)}	{meta1: {unidad_medida: Metros Cuadrados, avance:1936.00)}	(1573734)proyecto_Fi	En Ejecución	Validado avances	Sin observaciones	Sin observaciones
2020		QUE201017 2002591	Proyecto de inversión	446759.93	{ff1: {ciclo_recurso:2015, ramo:33, modalidad:I, prog_pres:8, tipo_recurso:FIDEICOMISOS, monto:446759.93 modificado:446759.93}	PEO 19-200 CONALEP "NUEVA CREACIÓN" 1A ETAPA, EN EL CONALEP NUEVA CREACIÓN, SANTIAGO DE QUERETARO,QUERETARO.	22	Querétaro	0	Gobierno de la Entidad	Proyecto de inversión de Infraestructura Social	Educación	Sin identificar	INSTITUTO DE INFRAESTRUCTURA FÍSICA EDUCATIVA DEL ESTADO DE QUERÉTARO	22DPT0005S	N	0	0	2006	{meta1: {unidad_medida: Metros Cuadrados, meta:493.0, meta_modificada:493.0)}		{geol: {ove_municipio:14, localidad:561, direccion:AV SAN RAFAEL LOTE 12 MANZANA 64 FRACC PUERTAS DE SAN MIGUEL , QUERETARO, QUERETARO, lon:-100.469566, lat:20.658277} 1}	30-03-2020	44129	134027.98	446759.93	134027.98	134027.98	134027.98	Sin contratos nuevos en el trimestre	{meta1: {unidad_medida: Metros Cuadrados, avance:60.15)}		En Ejecución	Validado avances	Sin observaciones	Sin observaciones
2020		QUE202017 2011964	Proyecto de inversión	47855.77	{ff1: {ciclo_recurso:2017, ramo:33, modalidad:I, prog_pres:8, tipo_recurso:FIDEICOMISOS, monto:47855.77 modificado:47855.77}	PEO 20-164 COLOCION DE MALLA CICLÓNICA PERIMETRAL 7° ETAPA EN EL CONALEP NUEVA CREACIÓN", SANTIAGO DE QUERÉTARO, QRO	22	Querétaro	0	Gobierno de la Entidad	Proyecto de inversión de Infraestructura Social	Educación	Sin identificar	INSTITUTO DE INFRAESTRUCTURA FÍSICA EDUCATIVA DEL ESTADO DE QUERÉTARO	22DPT0005S	N	0	0	2006	{meta1: {unidad_medida: Metros lineales, meta:63.4} meta_modificada:63.4)}		{geol: {ove_municipio:14, localidad:561, direccion:AV SAN RAFAEL LOTE 12 MANZANA 64 FRACC PUERTAS DE SAN MIGUEL , QUERETARO, QUERETARO, lon:-100.469566, lat:20.658277} 1}	09-06-2020	43995	47855.77	47855.77	47855.77	47855.77	47855.77	{cto:1: {tipo_obra:Obra, numero_contrato:2 0FIREQ-COP-AD-032-060, contratista:MARTINEZ CONEJO JUAN ABRAHAM, convocante:INSTITUTO DE INFRAESTRUCTURA FISICA EDUCATIVA DEL ESTADO DE QUERETARO, monto:19464.14, importe_modificado:19194.4)}	{meta1: {unidad_medida: Metros lineales, avance:63.4)}		Terminado	Validado / Registrado avances	Sin observaciones	Sin observaciones
2020		QUE202017 2011962	Proyecto de inversión	3361.53	{ff1: {ciclo_recurso:2015, ramo:33, modalidad:I, prog_pres:8, tipo_recurso:FIDEICOMISOS, monto:3361.53 modificado:3361.53}	PEO 20-162 COLOCION DE MALLA CICLÓNICA PERIMETRAL 5° ETAPA EN EL CONALEP "NUEVA CREACIÓN", SANTIAGO DE QUERÉTARO, QUERÉTARO, QRO.	22	Querétaro	0	Gobierno de la Entidad	Proyecto de inversión de Infraestructura Social	Educación	Sin identificar	INSTITUTO DE INFRAESTRUCTURA FÍSICA EDUCATIVA DEL ESTADO DE QUERÉTARO	22DPT0005S	N	0	0	2006	{meta1: {unidad_medida: Metros lineales, meta:4.45, meta_modificada:4.45)}		{geol: {ove_municipio:14, localidad:561, direccion:AV SAN RAFAEL LOTE 12 MANZANA 64 FRACC PUERTAS DE SAN MIGUEL , QUERETARO, QUERETARO, lon:-100.469566, lat:20.658277} 1}	09-06-2020	43995	3361.53	3361.53	3361.53	3361.53	3361.53	{cto:1: {tipo_obra:Obra, numero_contrato:2 0FIREQ-COP-AD-032-060, contratista:MARTINEZ CONEJO JUAN ABRAHAM, convocante:INSTITUTO DE INFRAESTRUCTURA FISICA EDUCATIVA DEL ESTADO DE QUERETARO, monto:19464.14, importe_modificado:19194.4)}	{meta1: {unidad_medida: Metros lineales, avance:4.45)}		Terminado	Validado / Registrado avances	Sin observaciones	Sin observaciones

| | | |

INSTITUTO DE INFRAESTRUCTURA FISICA EDUCATIVA DEL ESTADO DE QUERETARO
SISTEMA DE RECURSOS FEDARALES TRANSFERIDOS
Reporte Ejercicio del Gasto Escuelas al Cien (Fam Basica, Media Superior y Superior)
Segundo Trimestre 2020

Entidad	Municipio	Tipo de Registro	Ciclo de Recurso	Tipo de Recurso	Descripción Ramo	Clave Ramo	Descripción Programa	Clave Programa	Programa Fondo Convenio - Específico	Dependencia Ejecutora	Rendimiento Financiero	Reintegro	Tipo de Gasto	Partida	Aprobado	Modificado	Recaudado (Ministrado)	Comprometido	Devengado	Ejercido	Pagado	Contratos	Proyectos	Pagado SHCP	Pagado EF	ESTATUS	Observaciones (Captura)
Querétaro	Gobierno de la Entidad	Partida genérica	2015	FIDEICOMISOS	Aportaciones Federales para Entidades Federativas y Municipios	33	FAM Infraestructura Educativa Básica	I007	ESCUELAS AL CIEN FAM BASICA_2do TRIM_2020	INSTITUTO DE INFRAESTRUCTURA FISICA EDUCATIVA DEL ESTADO DE QUERETARO.			1 - Gasto corriente	4 - Transferencias otorgadas a entidades paraestatales no empresariales y no financieras	844000	809194.34	809194.34	809194.34	809194.34	809194.34	809194.34	Sin Contratos	Sin Proyectos	N/A	N/A	Validado	
Querétaro	Gobierno de la Entidad	Partida genérica	2015	FIDEICOMISOS	Aportaciones Federales para Entidades Federativas y Municipios	33	FAM Infraestructura Educativa Básica	I007	ESCUELAS AL CIEN FAM BASICA_2do TRIM_2020	INSTITUTO DE INFRAESTRUCTURA FISICA EDUCATIVA DEL ESTADO DE QUERETARO.			2 - Gasto de Inversión	612 - Edificación no habitacional	40512000	40194791.32	40194791.32	40194791.32	40194791.32	40194791.32	40194791.32	Sin Contratos	Sin Proyectos	N/A	N/A	Validado	
Querétaro	Gobierno de la Entidad	Partida genérica	2015	FIDEICOMISOS	Aportaciones Federales para Entidades Federativas y Municipios	33	FAM Infraestructura Educativa Básica	I007	ESCUELAS AL CIEN FAM BASICA_2do TRIM_2020	INSTITUTO DE INFRAESTRUCTURA FISICA EDUCATIVA DEL ESTADO DE QUERETARO.			1 - Gasto corriente	339 - Servicios profesionales, cientificos y técnicos integrales	844000	809194.34	809194.34	809194.34	809194.34	809194.34	809194.34	Sin Contratos	Sin Proyectos	N/A	N/A	Validado	
Querétaro	Gobierno de la Entidad	Partida genérica	2015	FIDEICOMISOS	Aportaciones Federales para Entidades Federativas y Municipios	33	FAM Infraestructura Educativa Media Superior y Superior	I008	ESCUELAS AL CIEN FAM MEDIA SUPERIOR Y SUPERIOR_2doTRIM_2020	INSTITUTO DE INFRAESTRUCTURA FISICA EDUCATIVA DEL ESTADO DE QUERETARO.			1 - Gasto corriente	339 - Servicios profesionales, cientificos y técnicos integrales	246765.6	246765.6	246765.6	246765.6	246765.6	246765.6	246765.6	Sin Contratos	Sin Proyectos	N/A	N/A	Validado	
Querétaro	Gobierno de la Entidad	Partida genérica	2015	FIDEICOMISOS	Aportaciones Federales para Entidades Federativas y Municipios	33	FAM Infraestructura Educativa Media Superior y Superior	I008	ESCUELAS AL CIEN FAM MEDIA SUPERIOR Y SUPERIOR_2doTRIM_2020	INSTITUTO DE INFRAESTRUCTURA FISICA EDUCATIVA DEL ESTADO DE QUERETARO.			1 - Gasto corriente	4 - Transferencias otorgadas a entidades paraestatales no empresariales y no financieras	246765.6	246765.6	246765.6	246765.6	246765.6	246765.6	246765.6	Sin Contratos	Sin Proyectos	N/A	N/A	Validado	
Querétaro	Gobierno de la Entidad	Partida genérica	2015	FIDEICOMISOS	Aportaciones Federales para Entidades Federativas y Municipios	33	FAM Infraestructura Educativa Media Superior y Superior	I008	ESCUELAS AL CIEN FAM MEDIA SUPERIOR Y SUPERIOR_2doTRIM_2020	INSTITUTO DE INFRAESTRUCTURA FISICA EDUCATIVA DEL ESTADO DE QUERETARO.			2 - Gasto de Inversión	612 - Edificación no habitacional	12218351.92	12221713.45	11908981.5	12221713.45	11908981.5	11908981.5	11908981.5	Sin Contratos	Sin Proyectos	N/A	N/A	Validado	
Querétaro	Gobierno de la Entidad	Partida genérica	2016	FIDEICOMISOS	Aportaciones Federales para Entidades Federativas y Municipios	33	FAM Infraestructura Educativa Básica	I007	ESCUELAS AL CIEN FAM BASICA_2do TRIM_2020	INSTITUTO DE INFRAESTRUCTURA FISICA EDUCATIVA DEL ESTADO DE QUERETARO.			1 - Gasto corriente	339 - Servicios profesionales, cientificos y técnicos integrales	5102433.96	5192062.1	5192062.1	5192062.1	5192062.1	5192062.1	5192062.1	Sin Contratos	Sin Proyectos	N/A	N/A	Validado	

Querétaro	Gobierno de la Entidad	Partida genérica	2016	FIDEICOMISOS	Aportaciones Federales para Entidades Federativas y Municipios	33	FAM Infraestructura Educativa Básica	I007	ESCUELAS AL CIEN FAM BASICA_2do TRIM_2020	INSTITUTO DE INFRAESTRUCTURA FISICA EDUCATIVA DEL ESTADO DE QUERETARO.		2 - Gasto de Inversión	612 - Edificación no habitacional	25512169.2	25980138.5	25980138.5	25980138.5	25980138.5	25980138.5	Sin Contratos	Sin Proyectos	N/A	N/A	Validado
Querétaro	Gobierno de la Entidad	Partida genérica	2016	FIDEICOMISOS	Aportaciones Federales para Entidades Federativas y Municipios	33	FAM Infraestructura Educativa Básica	I007	ESCUELAS AL CIEN FAM BASICA_2do TRIM_2020	INSTITUTO DE INFRAESTRUCTURA FISICA EDUCATIVA DEL ESTADO DE QUERETARO.		1 - Gasto corriente	Transferencias obligatorias a entidades paraestatales no empresariales y no financieras	51024339.6	5192062.1	5192062.1	5192062.1	5192062.1	5192062.1	Sin Contratos	Sin Proyectos	N/A	N/A	Validado
Querétaro	Gobierno de la Entidad	Partida genérica	2016	FIDEICOMISOS	Aportaciones Federales para Entidades Federativas y Municipios	33	FAM Infraestructura Educativa Media Superior y Superior	I008	ESCUELAS AL CIEN FAM MEDIA SUPERIOR Y SUPERIOR_2doTRIM_2020	INSTITUTO DE INFRAESTRUCTURA FISICA EDUCATIVA DEL ESTADO DE QUERETARO.		2 - Gasto de Inversión	612 - Edificación no habitacional	74561793.04	74601265.5	74601265.5	73215257.7	73215257.7	73215257.7	Sin Contratos	Sin Proyectos	N/A	N/A	Validado
Querétaro	Gobierno de la Entidad	Partida genérica	2016	FIDEICOMISOS	Aportaciones Federales para Entidades Federativas y Municipios	33	FAM Infraestructura Educativa Media Superior y Superior	I008	ESCUELAS AL CIEN FAM MEDIA SUPERIOR Y SUPERIOR_2doTRIM_2020	INSTITUTO DE INFRAESTRUCTURA FISICA EDUCATIVA DEL ESTADO DE QUERETARO.		1 - Gasto corriente	Transferencias obligatorias a entidades paraestatales no empresariales y no financieras	1491235.85	1530836.08	1530836.08	1530836.08	1530836.08	1530836.08	Sin Contratos	Sin Proyectos	N/A	N/A	Validado
Querétaro	Gobierno de la Entidad	Partida genérica	2016	FIDEICOMISOS	Aportaciones Federales para Entidades Federativas y Municipios	33	FAM Infraestructura Educativa Media Superior y Superior	I008	ESCUELAS AL CIEN FAM MEDIA SUPERIOR Y SUPERIOR_2doTRIM_2020	INSTITUTO DE INFRAESTRUCTURA FISICA EDUCATIVA DEL ESTADO DE QUERETARO.		1 - Gasto corriente	339 - Servicios profesionales, científicos y técnicos integrales	1491235.85	1530836.08	1530836.08	1530836.08	1530836.08	1530836.08	Sin Contratos	Sin Proyectos	N/A	N/A	Validado
Querétaro	Gobierno de la Entidad	Partida genérica	2017	FIDEICOMISOS	Aportaciones Federales para Entidades Federativas y Municipios	33	FAM Infraestructura Educativa Básica	I007	ESCUELAS AL CIEN FAM BASICA_2do TRIM_2020	INSTITUTO DE INFRAESTRUCTURA FISICA EDUCATIVA DEL ESTADO DE QUERETARO.		1 - Gasto corriente	339 - Servicios profesionales, científicos y técnicos integrales	29034418.06	2903418.06	2903418.06	2903418.06	2903418.06	2903418.06	Sin Contratos	Sin Proyectos	N/A	N/A	Validado
Querétaro	Gobierno de la Entidad	Partida genérica	2017	FIDEICOMISOS	Aportaciones Federales para Entidades Federativas y Municipios	33	FAM Infraestructura Educativa Básica	I007	ESCUELAS AL CIEN FAM BASICA_2do TRIM_2020	INSTITUTO DE INFRAESTRUCTURA FISICA EDUCATIVA DEL ESTADO DE QUERETARO.		2 - Gasto de Inversión	612 - Edificación no habitacional	142618707.3	14261870.3	14261870.3	14261870.3	14261870.3	14261870.3	Sin Contratos	Sin Proyectos	N/A	N/A	Validado

| | | |

Querétaro	Gobierno de la Entidad	Partida genérica	2018	FIDEICOMISOS	Aportaciones Federales para Entidades Federativas y Municipios	33	FAM Infraestructura Educativa Media Superior y Superior	I008	ESCUELAS AL CIEN FAM MEDIA SUPERIOR Y SUPERIOR_2doTRIM_2020	INSTITUTO DE INFRAESTRUCTURA FISICA EDUCATIVA DEL ESTADO DE QUERETARO_			1 - Gasto corriente	339 - Servicios profesionales, científicos y técnicos integrales	1651272.39	1651272.39	1595961.66	1651272.39	1595961.66	1595961.66	1595961.66	Sin Contratos	Sin Proyectos	N/A	N/A	Validado	
Querétaro	Gobierno de la Entidad	Partida genérica	2018	FIDEICOMISOS	Aportaciones Federales para Entidades Federativas y Municipios	33	FAM Infraestructura Educativa Media Superior y Superior	I008	ESCUELAS AL CIEN FAM MEDIA SUPERIOR Y SUPERIOR_2doTRIM_2020	INSTITUTO DE INFRAESTRUCTURA FISICA EDUCATIVA DEL ESTADO DE QUERETARO_	19243.68		2 - Gasto de Inversión	612 - Edificación no habitacional	82978852.71	83096477.76	81160602.35	83096477.76	81160602.35	81160602.35	81160602.35	Sin Contratos	Sin Proyectos	N/A	N/A	Validado	
Querétaro	Gobierno de la Entidad	Partida genérica	2018	FIDEICOMISOS	Aportaciones Federales para Entidades Federativas y Municipios	33	FAM Infraestructura Educativa Media Superior y Superior	I008	ESCUELAS AL CIEN FAM MEDIA SUPERIOR Y SUPERIOR_2doTRIM_2020	INSTITUTO DE INFRAESTRUCTURA FISICA EDUCATIVA DEL ESTADO DE QUERETARO_			1 - Gasto corriente	Transferencias otorgadas a entidades paraestatales no empresariales y no financieras	1651272.39	1651272.39	1595961.66	1651272.39	1595961.66	1595961.66	1595961.66	Sin Contratos	Sin Proyectos	N/A	N/A	Validado	

C.P. Miguel Ángel Muñoz Cazares
Director de Administración y Finanzas

Rúbrica

INSTITUTO DE INFRAESTRUCTURA FÍSICA EDUCATIVA DEL ESTADO DE QUERÉTARO

Informe Definitivo 2019

INSTITUTO DE INFRAESTRUCTURA FISICA EDUCATIVA DEL ESTADO DE QUERETARO
SISTEMA INFORMATICO DE INFRAESTRUCTURA FISICA EDUCATIVA
Reporte Destino del Gasto Funi Basico y Remanente Fam Basico 2019
Informe Definitivo 2019
Total: 161

CICLO	TRIMESTRE	FOLIO	CATEGORIA	MONTO_GLOB AL_APROBAD O	# ENTIDS_FINAN CIAMIENTO	NOMBRE	ID_ENTIDAD _RESPONS ABLE	ENTIDAD_R ESPONSAB LE	ID_MUNICIP IO_RESPON SABLE	MUNICIPIO_ RESPONSA BLE	TIPO_PROGR AMA_PROTA GONICO	CLASIFICAC ION	SUBCLASIFI CACION	INSTITUCION_D EL_DATO	MUNICIPIO_DE LA_OBRA (PRIDE)	POBLACION_DE NERICHAA	MUJERES	HOMBRES	BENEFICIAR IOS	METAS	TIPO_CEDBE EBRECA	CEDBE_DESDE HOAS	FECHA_INICIO	FECHA_TERMINO	AVANCE_FINANCIERO RECAUDADO	COMPROMETIDO	DEVENGADO	EJERCIDO	PAGADO	CONTRATOS	AVANCES (%) SICOS	FOTOS	ESTATUS	FLUJO	OBSERVACIONES _CAPTURISTA	OBSERVACIONES _REVISION
2019	5	QUE19C201 5	Proyecto de inversion	5'.99'.99	(dat). (cfa)_ricurso.201 9. t.ono.31 mdalidad:1 proj_ymc.7 PEO 19-983 fdp_ricurso:FEDE CONSTRUCCION DE (RAL:IS (APORTACIONES, SUBSIDIOS Y CONVENIOS). ENEL PREESCOLAR "XAXAMO" LOC. LA PRIMAVERA, MPO. QUERETARO.	22 Queretaro	0 la Entidad	Gobierno de la Entidad	Infraestructura Social	Proyecto de Inversión Educacion	Sin identificar	IFEQ																										
2019	5	QUE19C201 5	Proyecto de inversion	5'.07.52	(dat). (cfa)_ricurso.201 9. t.ono.31 mdalidad:1 proj_ymc.7 PEO 19-914 fdp_ricurso:FEDE CONSTRUCCION DE (RAL:IS (APORTACIONES, SUBSIDIOS Y CONVENIOS). REHABILITACION GENERAL, EN LA PRIMARIA "BENITO JUAREZ", EN LA LOC. DE HACIENDA NUEVA	22 Queretaro	0 la Entidad	Gobierno de la Entidad	Infraestructura Social	Proyecto de Inversión Educacion	Sin identificar	IFEQ	2019-AF-022	S	27	35	62	10.-	(dat). (cfa)_ricurso.201 9. t.ono.31 mdalidad:1 proj_ymc.7 PEO 19-917 fdp_ricurso:FEDE CONSTRUCCION DE (RAL:IS (APORTACIONES, SUBSIDIOS Y CONVENIOS). REHABILITACION GENERAL, EN LA PRIMARIA "BENITO JUAREZ", EN LA LOC. DE HACIENDA NUEVA	22 Queretaro	0 la Entidad	Gobierno de la Entidad	Infraestructura Social	Proyecto de Inversión Educacion	Sin identificar	IFEQ	2019-AF-010	S	230	267	497	10.-	(dat). (cfa)_ricurso.201 9. t.ono.31 mdalidad:1 proj_ymc.7 PEO 19-923 fdp_ricurso:FEDE CONSTRUCCION DE (RAL:IS (APORTACIONES, SUBSIDIOS Y CONVENIOS). REHABILITACION GENERAL, EN LA PRIMARIA "CUAUHTEMOC FRAN CISCO MADERO", EN LA LOC. DE CLEMENTE PEDRO	22 Queretaro	0 la Entidad	Gobierno de la Entidad	Infraestructura Social	Proyecto de Inversión Educacion	Sin identificar	IFEQ	2019-AF-023	S	370	373	743	10.-	(dat). (cfa)_ricurso.201 9. t.ono.31 mdalidad:1 proj_ymc.7 PEO 19-935 fdp_ricurso:FEDE CONSTRUCCION DE (RAL:IS (APORTACIONES, SUBSIDIOS Y CONVENIOS). ENEL PREESCOLAR "WATZIN" LOC. LA PRIMAVERA, MPO. QUERETARO.	22 Queretaro	0 la Entidad	Gobierno de la Entidad	Infraestructura Social	Proyecto de Inversión Educacion	Sin identificar	IFEQ	2019-AF-028	S	209	210	419	10.-	(dat). (cfa)_ricurso.201 9. t.ono.31 mdalidad:1 proj_ymc.7 PEO 19-980 fdp_ricurso:FEDE CONSTRUCCION DE (RAL:IS (APORTACIONES, SUBSIDIOS Y CONVENIOS). ENEL PREESCOLAR "WATZIN" LOC. LA PRIMAVERA, MPO. QUERETARO.	22 Queretaro	0 la Entidad	Gobierno de la Entidad	Infraestructura Social	Proyecto de Inversión Educacion	Sin identificar	IFEQ	2019-AF-044	S	116	138	254	10.-	(dat). (cfa)_ricurso.201 9. t.ono.31 mdalidad:1 proj_ymc.7 PEO 19-158 fdp_ricurso:FEDE CONSTRUCCION DE (RAL:IS (APORTACIONES, SUBSIDIOS Y CONVENIOS). REHABILITACION GENERAL, EN LA PRIMARIA "VICENTE GUERRERO", EN LA LOC. DE PORTEZUELO, MPO. QUERETARO.	22 Queretaro	0 la Entidad	Gobierno de la Entidad	Infraestructura Social	Proyecto de Inversión Educacion	Sin identificar	IFEQ	2019-AF-103	S	10.-	31.-	41.-	10.-	(dat). (cfa)_ricurso.201 9. t.ono.31 mdalidad:1 proj_ymc.7 PEO 19-983 fdp_ricurso:FEDE CONSTRUCCION DE (RAL:IS (APORTACIONES, SUBSIDIOS Y CONVENIOS). CONSTRUCCION DE UN AULA EN PREESCOLAR "ANTON MAKARENKO", UBICADO EN LA LOC. DE LA PURISIMA DE BUENAVISTA, MPO. EZEQUIEL MONTES

| | | |

| | | |

2019	QUE1902015 5 67256	Proyecto de inversión	1888066.46	{ff1: {ciclo_recurso:2019, ramo:33, modalidad:I, prog_pres:7, tipo_recurso:FEDERALES (APORTACIONES, SUBSIDIOS Y CONVENIOS), monto:1888066.46, modificado:1877419.35}}	PEO 19-013 BARDA PERIMETRAL CON REJA DE ACERO Y REHABILITACION GENERAL, EN LA PRIMARIA " JOSE VASCONCELOS",PEÑA BLANCA,PEÑAMILLER,QUERETARO	22	Querétaro	0	Gobierno de la Entidad	Proyecto de Inversión de Infraestructura Social	Educación	Sin identificar	IIFEQ	2019-IIF-017	S	30	44	0	{meta1: {unidad_medida:Metros lineales, meta:300.0, meta_modificada:300.0}}	1	{geo1: {cve_municipio:13, localidad:43, direccion:CALLE CONOCIDO 0,PEÑA BLANCA,PEÑAMILLER,QUERETARO, lon:-99.732445, lat:21.038866}}	08-04-2019	43632	1877419.35	1877419.35	1877419.35	1877419.35	1877419.35	{ctto1: {tipo_obra:Obra, numero_contrato:19EIFEQ-COPLP-025-028, contratista:GREEN LAND SYSTEMS S.A. DE C.V., convocante:INSTITUTO DE INFRAESTRUCURA FISICA EDUCATIVA DEL ESTADO DE QUERETARO, monto:1888066.46, importe_modificado:1877419.35}}	{meta1: {unidad_medida:Metros lineales, avance:300.0}}	{1567256/proyecto_FIN}	Terminado	Validado avances	Sin observaciones	Sin observaciones
2019	QUE1902015 5 67283	Proyecto de inversión	2404942.17	{ff1: {ciclo_recurso:2019, ramo:33, modalidad:I, prog_pres:7, tipo_recurso:FEDERALES (APORTACIONES, SUBSIDIOS Y CONVENIOS), monto:2404942.17, modificado:2470241.56}}	PEO 19-077 OBRA CONSTRUCCION DE TRES AULAS DIDACTICAS EST U-1C EN LA SECUNDARIA TECNICA "FEDERICO FIGUEROA BARRON", LOC. LA LIRA, PEDRO ESCOBEDO,QUERÉTARO	22	Querétaro	0	Gobierno de la Entidad	Proyecto de Inversión de Infraestructura Social	Educación	Sin identificar	IIFEQ	2019-IIF-053	S	154	155	0	{meta1: {unidad_medida:Aula, meta:3.0, meta_modificada:3.0}}	1	{geo1: {cve_municipio:12, localidad:20, direccion:NINGUNO NINGUNO 0,LA LIRA,PEDRO ESCOBEDO, QUERETARO, lon:-100.154977, lat:20.474495}}	01-07-2019	43736	2470241.56	2470241.56	2470241.56	2470241.56	2470241.56	{ctto1: {tipo_obra:Obra, numero_contrato:19EIFEQ-COPLP-047_071, contratista:PABLO MANUEL HERNÁNDEZ VÁZQUEZ, convocante:INSTITUTO DE INFRAESTRUCTURA FISICA EDUCATIVA DEL ESTADO DE QUERETARO, monto:1593297.65, importe_modificado:1591903.52}}	{meta1: {unidad_medida:Aula, avance:3.0}}	{1567283/proyecto_FIN}	Terminado	Validado avances	Sin observaciones	Sin observaciones
2019	QUE1902015 5 67266	Proyecto de inversión	1380870.61	{ff1: {ciclo_recurso:2019, ramo:33, modalidad:I, prog_pres:7, tipo_recurso:FEDERALES (APORTACIONES, SUBSIDIOS Y CONVENIOS), monto:1380870.61, modificado:1380869.78}}	PEO 19-024 REHABILITACION GENERAL, EN LA PRIMARIA "IGNACIO ALLENDE", SAN FRANCISCO DE LA PALMA ,QUERETARO,QUERETARO	22	Querétaro	0	Gobierno de la Entidad	Proyecto de Inversión de Infraestructura Social	Educación	Sin identificar	IIFEQ	2019-IIF-020	S	134	118	0	{meta1: {unidad_medida:Aula, meta:8.0, meta_modificada:8.0}}	1	{geo1: {cve_municipio:14, localidad:50, direccion:AVENIDA HIDALGO 108,NINGUNO ,SAN FRANCISCO DE LA PALMA,QUERETARO, lon:-100.515167, lat:20.660102}}	08-04-2019	43642	1380869.78	1380869.78	1380869.78	1380869.78	1380869.78	{ctto1: {tipo_obra:Obra, numero_contrato:19EIFEQ-COPLP-032-035, contratista:CHAVERO Y VEGA CONSTRUCTORES, S.A. DE C.V., convocante:INSTITUTO DE INFRAESTRUCURA FISICA EDUCATIVA DEL ESTADO DE QUERETARO, monto:1380870.61, importe_modificado:1380869.78}}	{meta1: {unidad_medida:Aula, avance:8.0}}	{1567266/proyecto_FIN}	Terminado	Validado avances	Sin observaciones	Sin observaciones
2019	QUE1903015 5 73697	Proyecto de inversión	2244909.79	{ff1: {ciclo_recurso:2019, ramo:33, modalidad:I, prog_pres:7, tipo_recurso:FEDERALES (APORTACIONES, SUBSIDIOS Y CONVENIOS), monto:2244909.79, modificado:2399016.01}}	PEO 19-075 CONSTRUCCIÓN DE TRES AULAS DIDÁCTICAS EN LA SECUNDARIA GENERAL "CARLOS FUENTES MACÍAS", EN LA COL. PASEOS DEL MARQUÉS, MPIO. EL MARQUÉS, QUERÉTARO	22	Querétaro	0	Gobierno de la Entidad	Proyecto de Inversión de Infraestructura Social	Educación	Sin identificar	IIFEQ	2019-IIF-074	S	213	213	0	{meta1: {unidad_medida:Aula, meta:3.0, meta_modificada:3.0}}	1	{geo1: {cve_municipio:11, localidad:442, direccion:AVENIDA PASEOS DEL MARQUES SN, PASEOS DEL MARQUES, EL MARQUES, QUERETARO, lon:-100.234228, lat:20.604241}}	21-08-2019	43777	2399016.01	2399016.01	2399016.01	2399016.01	2399016.01	{ctto1: {tipo_obra:Obra, numero_contrato:19EIFEQ-COPLP-086-111, contratista:JUAN ABRAHAM MARTÍNEZ CONEJO, convocante:INSTITUTO DE INFRAESTRUCTURA FÍSICA EDUCATIVA DEL ESTADO DE QUERÉTARO, monto:3981319.59, importe_modificado:3981319.59}}	{meta1: {unidad_medida:Aula, avance:3.0}}	{1573697/proyecto_FIN}	Terminado	Validado avances	Sin observaciones	Sin observaciones
2019	QUE1903015 5 73707	Proyecto de inversión	2743960.22	{ff1: {ciclo_recurso:2019, ramo:33, modalidad:I, prog_pres:7, tipo_recurso:FEDERALES (APORTACIONES, SUBSIDIOS Y CONVENIOS), monto:2743960.22, modificado:2743662.9}}	PEO 19-138 CONSTRUCCIÓN DE SANITARIOS Y REHABILITACIÓN GENERAL EN EL PREESCOLAR "JEAN HENRY DUNANT COLLADON", COL. ROSENDO SALAZAR, MPIO. QUERÉTARO, QUERÉTARO	22	Querétaro	0	Gobierno de la Entidad	Proyecto de Inversión de Infraestructura Social	Educación	Sin identificar	IIFEQ	2019-IIF-069	S	72	102	0	{meta1: {unidad_medida:Metros Cuadrados, meta:380.0, meta_modificada:380.0}}	1	{geo1: {cve_municipio:14, localidad:1, direccion:CALLE ALFONSO SANCHEZ MADARIAGA 0, ROSENDO SALAZAR, SANTIAGO DE QUERETARO, QUERETARO, QUERETARO, lon:-100.454025, lat:20.650577}}	21-08-2019	43777	2743662.9	2743662.9	2743662.9	2743662.9	2743662.9	{ctto1: {tipo_obra:Obra, numero_contrato:19EIFEQ-COPLP-088-113, contratista:HEBA CONSTRUCCIONES S.A. DE C.V., convocante:INSTITUTO DE INFRAESTRUCTURA FÍSICA EDUCATIVA DEL ESTADO DE QUERÉTARO, monto:2743960.22, importe_modificado:2743662.9}}	{meta1: {unidad_medida:Metros Cuadrados, avance:380.0}}	{1573707/proyecto_FIN}	Terminado	Validado avances	Sin observaciones	Sin observaciones
2019	QUE1903015 5 73719	Proyecto de inversión	628541.84	{ff1: {ciclo_recurso:2019, ramo:33, modalidad:I, prog_pres:7, tipo_recurso:FEDERALES (APORTACIONES, SUBSIDIOS Y CONVENIOS), monto:628541.84, modificado:626765.52}}	PEO 19-101 CONSTRUCCIÓN DE UN AULA DIDÁCTICA EN EL PREESCOLAR "FRANCISCO GONZALEZ DE COSIO", LOC SAN MIGUEL AMAZCALA,EL MARQUES, QUERÉTARO,	22	Querétaro	0	Gobierno de la Entidad	Proyecto de Inversión de Infraestructura Social	Educación	Sin identificar	IIFEQ	2019-IIF-064	S	42	41	0	{meta1: {unidad_medida:Aula, meta:1.0, meta_modificada:1.0}}	1	{geo1: {cve_municipio:11, localidad:62, direccion:CALLE NINGUNO 0, SAN MIGUEL AMAZCALA,EL MARQUES,QUERETARO, lon:-100.238231, lat:20.75155}}	24-07-2019	43739	626765.52	626765.52	626765.52	626765.52	626765.52	{ctto1: {tipo_obra:Obra, numero_contrato:19EIFEQ-COPLP-055-079, contratista:BORA CONSTRUCCIONES S DE RL DE CV, convocante:INSTITUTO DE INFRAESTRUCTURA FISICA EDUCATIVA DEL ESTADO DE QUERETARO, monto:628541.84, importe_modificado:626765.53}}	{meta1: {unidad_medida:Aula, avance:1.0}}	{1573719/proyecto_PROCESO, 1573719/proyecto_FIN, 1573719/proyecto_PROCESO}	Terminado	Validado avances	Sin observaciones	Sin observaciones

| | | |

| | | |

C.P. Miguel Angel Muñoz Cuares
Director de Administración y Finanzas

INSTITUTO DE INFRAESTRUCTURA FISICA EDUCATIVA DEL ESTADO DE QUERETARO
SISTEMA DE RECURSOS FEDARALES TRANSFERIDOS
Reporte Ejercicio del Gasto Fam Basica y Remanentes Fam Basica 2019
Informe Definitivo 2019

Entidad	Municipio	Tipo de Registro	Ciclo de Recurso	Tipo de Recurso	Descripción Ramo	Clave Ramo	Descripción Programa	Clave Programa	Programa Fondo Convenio - Específico	Dependencia Ejecutora	Rendimiento Financiero	Reintegro	Tipo de Gasto	Partida	Aprobado	Modificado	Recaudado (Ministrado)	Comprometido	Devengado	Ejercido	Pagado	Contratos	Proyectos	Pagado SHCP	Pagado EF	ESTATUS	Observaciones (Captura)
Querétaro	Gobierno de la Entidad	Partida genérica	2019	FEDERALES (APORTACIONES, SUBSIDIOS Y CONVENIOS)	Aportaciones Federales para Entidades Federativas y Municipios	33	FAM Infraestructura Educativa Básica	I007	99P_FAMBASICA_1ERTRIM_2020	INSTITUTO DE INFRAESTRUCTURA FISICA EDUCATIVA DEL ESTADO DE QUERETARO	605873.73	2.03	2 - Gasto de Inversión	612 - Edificación habitacional	104932448	105538319.7	105538319.7	105538319.7	105538319.7	105538319.7	105538319.7	Sin Contratos	Sin Proyectos	N/A	N/A	Validado	Programa Terminado
Querétaro	Gobierno de la Entidad	Partida genérica	2019	FEDERALES (APORTACIONES, SUBSIDIOS Y CONVENIOS)	Aportaciones Federales para Entidades Federativas y Municipios	33	FAM Infraestructura Educativa Básica	I007	99P_REMANENTES FAM BASICA_1ERTRIM_2020	INSTITUTO DE INFRAESTRUCTURA FISICA EDUCATIVA DEL ESTADO DE QUERETARO.	440078.74	631.06	2 - Gasto de Inversión	612 - Edificación habitacional	24934431.61	25373879.29	25373879.29	25373879.29	25373879.29	25373879.29	25373879.29	Sin Contratos	Sin Proyectos	N/A	N/A	Validado	Programa Terminado, se traspaso $6,014,577.96 a la Unidad de Servicios para la Educación en el Estado de Querétaro conforme a convenio, ellos reportaran los momentos contables desde el aprobado hasta el pagado,

C.P. Miguel Ángel Muñoz Cazares
Director de Administración y Finanzas

Rúbrica

INSTITUTO DE INFRAESTRUCTURA FISICA EDUCATIVA DEL ESTADO DE QUERETARO
SISTEMA DE RECURSOS FEDARALES TRANSFERIDOS
Reporte Destino del Gasto Fam Media Superior y Remanentes Fam Media Superior 2019
Informe Definitivo 2019
Total: 10

CICLO	TRIMESTRE	FOLIO	CATEGORIA	MONTO_GLOBAL_APROBADO	FUENTES_FINANCIAMIENTO	NOMBRE	ID_ENTIDAD_RESPONSABLE	ENTIDAD_RESPONSABLE	ID_MUNICIPIO_RESPONSABLE	MUNICIPIO_RESPONSABLE	TIPO_PROGRAMA_PROYECTO	CLASIFICACION	SUBCLASIFICACION	INSTITUCION_EJECUTORA	NUMERO_PROYECTO	POBLACION_BENEFICIADA	MUJERES	HOMBRES	BENEFICIARIOS	METAS	TIPO_GEOREFERENCIA	GEOREFERENCIAS	FECHA_INICIO	FECHA_TERMINO	AVANCE_FINANCIERO RECAUDADO	COMPROMETIDO	DEVENGADO	EJERCIDO	PAGADO	CONTRATOS	AVANCES_FISICOS	FOTOS	ESTATUS	FLUJO	OBSERVACIONES_CAPTURISTA	OBSERVACIONES_REVISION
2019	QUE1903 5	015 73731	Proyecto de inversión	1062770.13	{ff1: {ciclo_recurso: 2019, ramo: 33, modalidad: I, prog_pres: 8, tipo_recurso: FEDERALES (APORTACIONES, SUBSIDIOS Y CONVENIOS), monto: 1062770.13, modificado: 1062770.13}}	PEO 19-136 CONSTRUCCION DE PLAZA CIVICA (ADAPTADA COMO CANCHA DE USOS MULTIPLES), PLAZA DE ACCESO, CASETA DE VIGILANCIA Y OBRA EXTERIOR EN EL COBAQ PLANTEL NUM 33 EL PALMAR EN LA LOC. EL PALMAR (SANTA MARIA DEL PALMAR), CADEREYTA DE MONTES,QUERETARO	22	Querétaro	0	Gobierno de la Entidad	Proyecto de Inversión de Infraestructura Social	Educación	Sin identificar	IIFEQ	2019-IIF-070	S	48	41	89	{meta1: {unidad_medida: Metros Cuadrados, meta: 640.0, meta_modificada: 640.0}}	1	{cve_municipio: 4, localidad: 72, direccion: CALLE CARRETERA EL PALMAR - PATHE KM 22, EL PALMAR (SANTA MARÍA DEL PALMAR), CADEREYTA DE MONTES, QUERETARO, lon: -99.7011631, lat: 20.682524}	21-08-2019	43757	1312769.95	1312769.95	1312769.95	1312769.95	1312769.95	1312769.95	{tipo_obra: Obra, numero_contrato: 19EIFEQ-COPLP-087-112, contratista: INNOVACIÓN EN DESARROLLO URBANO, S.A. DE C.V., convocante: INSTITUTO DE INFRAESTRUCTURA FISICA EDUCATIVA DEL ESTADO DE QUERETARO., monto: 3814617.93, importe_modificado: 3123482.75}}	{meta1: {unidad_medida: Metros Cuadrados, , avance: 640.0}}	{1573731 royecto_FIN}	Terminado	Validado avances	Sin observaciones	Sin observaciones
2019	QUE1903 5	015 73730	Proyecto de inversión	453266.38	{ff1: {ciclo_recurso: 2019, ramo: 33, modalidad: I, prog_pres: 8, tipo_recurso: FEDERALES (APORTACIONES, SUBSIDIOS Y CONVENIOS), monto: 453266.38, modificado: 453266.11}}	PEO 19-135 CONSTRUCCION DE PLAZA CIVICA ADAPTADA COMO CANCHA DE USOS MULTIPLES EN EL COBAQ NUM 9 SANTA ROSA JAUREGUI, 2A EXTENCION JOFRITO, EN LA LOC. EL JOFRITO, QUERETARO,QUERETARO	22	Querétaro	0	Gobierno de la Entidad	Proyecto de Inversión de Infraestructura Social	Educación	Sin identificar	IIFEQ	2019-IIF-073	S	326	307	633	{meta1: {unidad_medida: Metros Cuadrados, meta: 435.0, meta_modificada: 435.0}}	1	{geo1: {cve_municipio: 14, localidad: 54, direccion: CAMINO REAL S/N, JOFRITO, QUERETARO, QUERETARO, lon: -100.416151, lat: 20.868926}	21-08-2019	43737	453266.11	453266.11	453266.11	453266.11	453266.11	453266.11	{tipo_obra: Obra, numero_contrato: 19EIFEQ-COPLP-087-112, contratista: INNOVACIÓN EN DESARROLLO URBANO, S.A. DE C.V., convocante: INSTITUTO DE INFRAESTRUCTURA FISICA EDUCATIVA DEL ESTADO DE QUERETARO, monto: 3814617.93, importe_modificado: 3123482.75}}	{meta1: {unidad_medida: Metros Cuadrados, , avance: 435.0}}	{1573730 royecto_FIN}	Terminado	Validado avances	Sin observaciones	Sin observaciones
2019	QUE1903 5	015 73733	Proyecto de inversión	869868.39	{ff1: {ciclo_recurso: 2019, ramo: 33, modalidad: I, prog_pres: 8, tipo_recurso: FEDERALES (APORTACIONES, SUBSIDIOS Y CONVENIOS), monto: 869868.39, modificado: 943654.97}}	PEO 19-143 CONSTRUCCIÓN DE EDIFICIO (RECIMENTACION) SEGUNDA ETAPA EN EL TEMSAD NUM. 27 AGUA FRIA', LOC. AGUA FRIA, PEÑAMILLER, QUERÉTARO	22	Querétaro	0	Gobierno de la Entidad	Proyecto de Inversión de Infraestructura Social	Educación	Sin identificar	IIFEQ	2019-IIF-092	S	21	15	36	{meta1: {unidad_medida: Metros lineales, meta: 44.0, meta_modificada: 44.0}}	1	{geo1: {cve_municipio: 13, localidad: 7, direccion: CALLE PRINCIPAL S/N, AGUA FRIA, PEÑAMILLER, QUERETARO, lon: -99.802322, lat: 21.15663}	04-09-2019	43771	943654.97	943654.97	943654.97	943654.97	943654.97	943654.97	{tipo_obra: Adquisiciones, numero_contrato: 19EIFEQ-CADR-010-015, contratista: MERCADO DE MÁQUINAS PARA OFICINA S. A. DE C.V., convocante: INSTITUTO DE INFRAESTRUCTURA FISICA EDUCATIVA DEL ESTADO DE QUERÉTARO, monto: 943654.97, importe_modificado: 943654.97}}	{meta1: {unidad_medida: Metros lineales, , avance: 44.0}}	{1698357 royecto_INICIO, 1698357 royecto_PROCESO, 1698357 royecto_FIN}	Terminado	Validado avances	Sin observaciones	Sin observaciones
2019	QUE1904 5	016 98357	Adquisición	351880.05	{ff1: {ciclo_recurso: 2019, ramo: 33, modalidad: I, prog_pres: 8, tipo_recurso: FEDERALES (APORTACIONES, SUBSIDIOS Y CONVENIOS), monto: 351880.05, modificado: 351880.05}}	PEO 19-211 ADQUISICION DE MOBILIARIO PARA EL COLEGIO DE ESTUDIOS CIENTIFICOS Y TECNOLOGICOS DEL ESTADO DE QUERETARO, LOC. VARIAS, ALCANCE ESTATAL	22	Querétaro	0	Gobierno de la Entidad	Programa de Inversión de Adquisiciones	Educación	Sin identificar	IIFEQ	2019-IIF-123	N	0	0	0	{meta1: {unidad_medida: Mobiliario y equipo, meta: 65.0, meta_modificada: 65.0}}	1	{geo1: {cve_municipio: 14, localidad: 1, direccion: Carril 427, Col. El Carrizal, Santiago de Querétaro, Querétaro, lon: -100.398241, lat: 20.584631}	30-12-2019	43838	351880.05	351880.05	351880.05	351880.05	351880.05	351880.05	{tipo_obra: Adquisiciones, numero_contrato: 19EIFEQ-CADR-009-014, contratista: MC MICROCOMPUTACION, S.A. DE C.V., convocante: INSTITUTO DE INFRAESTRUCTURA FISICA EDUCATIVA DEL ESTADO DE QUERETARO, monto: 2674171.2, importe_modificado: 2674171.2}}	{meta1: {unidad_medida: Mobiliario y equipo, , avance: 65.0}}	{1698357 royecto_INICIO, 1698357 royecto_PROCESO, 1698357 royecto_FIN}	Terminado	Validado avances	Sin observaciones	Sin observaciones
2019	QUE1904 5	016 98355	Adquisición	93182.8	{ff1: {ciclo_recurso: 2019, ramo: 33, modalidad: I, prog_pres: 8, tipo_recurso: FEDERALES (APORTACIONES, SUBSIDIOS Y CONVENIOS), monto: 93182.8, modificado: 93182.8}}	PEO 19-211 ADQUISICION DE EQUIPO DE COMPUTO PARA EL COLEGIO DE ESTUDIOS CIENTIFICOS Y TECNOLOGICOS DEL ESTADO DE QUERETARO, LOC. VARIAS, ALCANCE ESTATAL	22	Querétaro	0	Gobierno de la Entidad	Programa de Inversión de Adquisiciones	Educación	Sin identificar	IIFEQ	2019-IIF-117	N	0	0	0	{meta1: {unidad_medida: Equipamiento , meta: 14.0, meta_modificada: 14.0}}	1	{geo1: {cve_municipio: 14, localidad: 1, direccion: Carril 427, Col. El Carrizal, Santiago de Querétaro, Querétaro, lon: -100.398241, lat: 20.584631}	02-12-2019	43810	93182.8	93182.8	93182.8	93182.8	93182.8	93182.8	{tipo_obra: Adquisiciones, numero_contrato: 19EIFEQ-CADR-010-015, contratista: MERCADO DE MÁQUINAS PARA OFICINA S. A. DE C.V., convocante: INSTITUTO DE INFRAESTRUCTURA FISICA EDUCATIVA DEL ESTADO DE QUERÉTARO, monto: 2674171.2, importe_modificado: 2674171.2}}	{meta1: {unidad_medida: Equipamiento , , avance: 14.0}}	{1698355 royecto_FIN}	Terminado	Validado avances	Sin observaciones	Sin observaciones
2019	QUE1904 5	016 98353	Adquisición	1774.8	{ff1: {ciclo_recurso: 2019, ramo: 33, modalidad: I, prog_pres: 8, tipo_recurso: FEDERALES (APORTACIONES, SUBSIDIOS Y CONVENIOS), monto: 1774.8, modificado: 1774.8}}	ADQUISICION DE 2 DISCOS DUROS 1TB ADATA PARA ALUMNOS DEL COLEGIO DE BACHILLERES DEL ESTADO DE QUERETARO	22	Querétaro	0	Gobierno de la Entidad	Programa de Inversión de Adquisiciones	Educación	Sin identificar	IIFEQ	ORDEN DE COMPRA 01/2019	N	0	0	0	{meta1: {unidad_medida: Equipamiento , meta: 2.0, meta_modificada: 2.0}}	1	{geo1: {cve_municipio: 14, localidad: 1, direccion: Av Constituyentes 35 Ote, San Francisquito, Santiago de Querétaro, Querétaro, lon: -100.381689, lat: 20.586542}	30-12-2019	43829	1774.8	1774.8	1774.8	1774.8	1774.8	1774.8	Sin contratos nuevos en el trimestre	{meta1: {unidad_medida: Equipamiento , , avance: 2.0}}	{1698353 royecto_FIN}	Terminado	Validado avances	Sin observaciones	Sin observaciones
2019	QUE1904 5	016 98356	Adquisición	353351.1	{ff1: {ciclo_recurso: 2019, ramo: 33, modalidad: I, prog_pres: 8, tipo_recurso: FEDERALES (APORTACIONES, SUBSIDIOS Y CONVENIOS), monto: 353351.1, modificado: 353351.1}}	PEO 19-214 ADQUISICION DE MOBILIARIO PARA EL COLEGIO DE BACHILLERES DEL ESTADO DE QUERETARO, LOC. VARIAS, ALCANCE ESTATAL.	22	Querétaro	0	Gobierno de la Entidad	Programa de Inversión de Adquisiciones	Educación	Sin identificar	IIFEQ	2019-IIF-122	N	0	0	0	{meta1: {unidad_medida: Mobiliario y equipo, meta: 154.0, meta_modificada: 154.0}}	1	{geo1: {cve_municipio: 14, localidad: 1, direccion: Av Constituyentes 35 Ote, San Francisquito, Santiago de Querétaro, Querétaro, lon: -100.381689, lat: 20.586542}	30-12-2019	43838	353351.1	353351.1	353351.1	353351.1	353351.1	353351.1	{tipo_obra: Adquisiciones, numero_contrato: 19EIFEQ-CADR-010-015, contratista: MERCADO DE MÁQUINAS PARA OFICINA S. A. DE C.V., convocante: INSTITUTO DE INFRAESTRUCTURA FISICA EDUCATIVA DEL ESTADO DE QUERÉTARO., monto: 5567853.94, importe_modificado: }	{meta1: {unidad_medida: Mobiliario y equipo, , avance: 154.0}}	{1698356 royecto_INICIO, 1698356 royecto_FIN, 1698356 royecto_PROCESO}	Terminado	Validado avances	Sin observaciones	Sin observaciones

| | | |

INSTITUTO DE INFRAESTRUCTURA FISICA EDUCATIVA DEL ESTADO DE QUERETARO
SISTEMA DE RECURSOS FEDARALES TRANSFERIDOS
Reporte Ejercicio del Gasto Fam Media Superior y Remanentes Fam Media Superior 2019
Informe Definitivo 2019

Entidad	Municipio	Tipo de Registro	Ciclo de Recurso	Tipo de Recurso	Descripción Ramo	Clave Ramo	Descripción Programa	Clave Programa	Programa Fondo Convenio - Específico	Dependencia Ejecutora	Rendimiento Financiero	Reintegro	Tipo de Gasto	Partida	Aprobado	Modificado	Recaudado (Ministrado)	Comprometido	Devengado	Ejercido	Pagado	Contratos	Proyectos	Pagado SHCP	Pagado EF	ESTATUS	Observaciones (Captura)
Querétaro	Gobierno de la Entidad	Partida genérica	2019	FEDERALES (APORTACIONES, SUBSIDIOS Y CONVENIOS)	Aportaciones Federales para Entidades Federativas y Municipios	33	FAM Infraestructura Educativa Media Superior y Superior	I008	01Q_REMANENTES FAM MEDIA SUPERIOR_1ERTRIM_2020	INSTITUTO DE INFRAESTRUCTURA FISICA EDUCATIVA DEL ESTADO DE QUERETARO.	21784.4	823.6	2 - Gasto de Inversión	612 - Edificación habitacional	1814290.92	1835251.72	1835251.72	1835251.72	1835251.72	1835251.72	1835251.72	1835251.72	Sin Contratos	Sin Proyectos	N/A	N/A	Validado	Programa Terminado, se traspaso a la UAQ $276,750.63 (capital e intereses) conforme a convenio, ellos reportaran los momentos contables desde el aprobado hasta el pagado.
Querétaro	Gobierno de la Entidad	Partida genérica	2019	FEDERALES (APORTACIONES, SUBSIDIOS Y CONVENIOS)	Aportaciones Federales para Entidades Federativas y Municipios	33	FAM Infraestructura Educativa Media Superior y Superior	I008	01Q_FAM MEDIA SUPERIOR_1ERTRIM_2020	INSTITUTO DE INFRAESTRUCTURA FISICA EDUCATIVA DEL ESTADO DE QUERETARO	83303.5	0.19	2 - Gasto de Inversión	612 - Edificación habitacional	6151356	6234652.37	6234652.37	6234652.37	6234652.37	6234652.37	6234652.37	6234652.37	Sin Contratos	Sin Proyectos	N/A	N/A	Validado	Programa Terminado, se traspaso a la UAQ $936,118.94 conforme a convenio, ellos reportaran los momentos contables desde el aprobado hasta el pagado.

C.P. Miguel Ángel Muñoz Cazares
Director de Administración y Finanzas

Rúbrica

COMISIÓN ESTATAL DE AGUAS

Informe definitivo 2019 y Segundo Trimestre 2020

Reporte para el Sistema de Recursos Federales Transferidos (SIRFT)
Informe Definitivo 2020
Cuenta Estatal de Origen
Destino del Gasto

EJERCICIO	TRIMESTRE	RUBRO	CATEGORIA	MUNICIPIO_ORIGINAL	PUEBLO_ORIGINAL	PERSONA O FAMILIA	NOMBRE	FUENTE	ENTIDAD	RUBRO	MUNICIPIO_RESPONSABLE	NOMBRE_PROGRAMA_PROYECTO	LOCALIDAD	LOCALIDAD_ACCION	ACTIVIDAD_GENERICA	TUNNEL_INFO_SECT	PUEBLO_IDIOMA	MUNICIPIO	NOMBRE	ORIGEN_RAMO	ANEXO	TIPO_GOBIERNO	GOBIERNO_NOMBRE	FECHA_INICIO	FECHA_TERMINO	ASEGURADO	COMPROMETIDO	DEVENGADO	EJERCIDO	PAGADO	CONVENIADO	AVANCE_EN_KILOMETROS	AMPLIACION	ESTATAL	FEDERAL	OBSERVACIONES_ASOCIACION
2020	3	5 GASTO CORRIENTE	5 TRANSFERENCIAS	2	0	0	Gobierno de la Entidad	2	1	1	0	Programa de Inversión de Adquisiciones	0	Agua y saneamiento sin identificar	OTRAS ENTIDADES PARAESTATALES	0	0	0	Gobierno de la Entidad	1	0	0	0	0	0	0	0	0	0	0	0	0	0	0	0	0
2020	3	5 GASTO CORRIENTE	5 TRANSFERENCIAS	2	0	0	Gobierno de la Entidad	2	1	1	0	Proyectos de Inversión de Infraestructura Social	0	Agua y saneamiento sin identificar	OTRAS ENTIDADES PARAESTATALES	0	0	0	Gobierno de la Entidad	1	0	0	0	0	0	0	0	0	0	0	0	0	0	0	0	0	0

C.P. Ingeniero Rodríguez Zárate
Auditoría
Interna

Reporte para el Sistema de Recursos Federales Transferidos (S.R.F.T)
Informe Definitivo 2019
Comisión Estatal de Aguas
Destino del Gasto

FOLIO	TIPO DE RECURSO	CICLO DEL RECURSO	RAMO	PROGRAMA PRESUPUESTARIO	PROGRAMA APROBADO	MODIFICADO
QUE190301573875	FEDERALES (APOR	2019	16-Medio Ambiente y Recursos Naturales	E005-Capacitación Ambiental y Desarrollo Sustentable	210000	205900
QUE190301570342	FEDERALES (APOR	2019	16-Medio Ambiente y Recursos Naturales	S074-Agua Potable, Drenaje y Tratamiento	12788055.82	9405631.2

C.P. Jorge Luis Rodríguez Zárate
Autoriza
Rúbrica

Reporte para el Sistema de Recursos Federales Transferidos (S.R.F.T)
Informe Definitivo 2019
Comisión Estatal de Aguas
Destino del Gasto

FOLIO	UNIDAD DE MEDIDA	META	META MODIFICADA
QUE190301573875	Piezas	9	9
QUE190301570342	Kilómetro lineal	3.1	3.1
QUE190301570342	Piezas	66	66

C.P. Jorge Luis Rodríguez Zárate
Autoriza
Rúbrica

Reporte para el Sistema de Recursos Federales Transferidos (S.R.F.T)

Informe Definitivo 2019

Comisión Estatal de Aguas

Destino del Gasto

FOLIO	ESTADO	MUNICIPIO	LOCALIDAD	DIRECCION	LONGITUD	LATITUD
QUE190301573875	Querétaro	Querétaro	Santiago De Querétaro	C.E.A., Santiago de Querétaro, Qro., México	-100.4192878	20.5896288
QUE190301570342	Querétaro	Querétaro	Santiago De Querétaro	Hermenegildo Galeana, Centro, Santa Rosa Jáuregui, Qro., México	-100.44979	20.7377562

C.P. Jorge Luis Rodríguez Zárate

Autoriza

Rúbrica

Reporte para el Sistema de Recursos Federales Transferidos (S.R.F.T)
Informe Definitivo 2019
Comisión Estatal de Aguas
Destino del Gasto

FOLIO	TIPO DE OBRA	NUMERO	CONTRATISTA	CONVOCANTE	MONTO	MONTO MODIFICADO
QUE190301573875	Adquisiciones	119-CEA-CADS-ADQ-CCDA2019	COLEKTOR S.A. DE C.V.	COMISIÓN ESTATAL DE AGUA	411800	1.0
QUE190301570342	Obra	27-CEA-APAUR-DDHC-19-OP-27-FL	MAQCO PLAIN S.A. DE C.V.	COMISION ESTATAL DE AGUAS	27817258.26	2.781725826E7

C.P. Jorge Luis Rodríguez Zárate
Autoriza
Rúbrica

Reporte para el Sistema de Recursos Federales Transferidos (S.R.F.T)
Informe Definitivo 2019
Comisión Estatal de Aguas
Destino del Gasto

FOLIO	CICLO	TRIMESTRE	UNIDAD DE MEDIDA	META ORIGINAL	META MODIFICADA	AVANCE	PORCENTAJE
QUE190301573875	2019	5	Piezas	9	9	9	100
QUE190301570342	2019	5	Kilómetro lineal	3.1	3.1	3.1	100
QUE190301570342	2019	5	Piezas	66	66	66	100

C.P. Jorge Luis Rodríguez Zárate
Autoriza
Rúbrica

Reporte para el Sistema de Recursos Federales Transferidos (S.R.F.T)
Al Segundo Trimestre 2020
Comisión Estatal de Aguas
Destino del Gasto

FOLIO	TIPO DE RE(	CICLO DEL RECURSO	RAMO	PROGRAMA PRESUPUESTARIO	PROGRAM APROBADO	MODIFICADO
QUE200201705000	FEDERALES	2020	16-Medio Ambiente y Recursos Naturales	S074-Agua Potable, Drenaje y Tratamiento	5289718.06	5296839.11
QUE190301570342	FEDERALES	2019	16-Medio Ambiente y Recursos Naturales	S074-Agua Potable, Drenaje y Tratamiento	12788055.82	9405631.2
QUE200201705001	FEDERALES	2020	16-Medio Ambiente y Recursos Naturales	S074-Agua Potable, Drenaje y Tratamiento	2211757.45	2218878.5
QUE200201704818	FEDERALES	2020	16-Medio Ambiente y Recursos Naturales	S074-Agua Potable, Drenaje y Tratamiento	4285972.06	4293093.11
QUE200201704829	FEDERALES	2020	16-Medio Ambiente y Recursos Naturales	S074-Agua Potable, Drenaje y Tratamiento	965355.83	972476.88

C.P. Jorge Luis Rodríguez Zárate
Autoriza
Rúbrica

Reporte para el Sistema de Recursos Federales Transferidos (S.R.F.T)
Al Segundo Trimestre 2020
Comisión Estatal de Aguas
Destino del Gasto

FOLIO	UNIDAD DE MEDIDA	META	META MODIFICADA
QUE200201705000	Piezas	1	1
QUE190301570342	Kilómetro lineal	3.1	3.1
QUE190301570342	Piezas	66	66
QUE200201705001	Kilómetro	3.3	3.3
QUE200201704818	Equipamiento	1	1
QUE200201704818	Kilómetro lineal	3.78	3.78
QUE200201704818	Metros	540	540
QUE200201704818	Piezas	80	80
QUE200201704829	Kilómetro lineal	2.2	2.2
QUE200201704829	Piezas	15	15

C.P. Jorge Luis Rodríguez Zárate
Autoriza
Rúbrica

Reporte para el Sistema de Recursos Federales Transferidos (S.R.F.T)
Al Segundo Trimestre 2020
Comisión Estatal de Aguas
Destino del Gasto

FOLIO	ESTADO	MUNICIPIO	LOCALIDAD	DIRECCION	LONGITUD	LATITUD
QUE200201705000	Querétaro	Landa de Matamoros	Matzacintla	5J8X+R3 Landa de Matamoros, Qro., México	-99.3523125	21.1670625
QUE190301570342	Querétaro	Querétaro	Santiago De Querétaro	Hermenegildo Galeana, Centro, Santa Rosa Jáuregui, Qro., México	-100.44979	20.7377562
QUE200201705001	Querétaro	Amealco de Bonfil	Chitejé De Garabato	4R27+49 Garabato, Qro., México	-100.1865625	20.1003125
QUE200201704818	Querétaro	Arroyo Seco	Arroyo Seco	8F6P+7V Purísima de Arista, Qro., México	-99.5128125	21.3106875
QUE200201704829	Querétaro	Landa de Matamoros	La Huastequita	Carr.5 de Mayo 561, Ortigas, Landa de Matamoros, Qro., México	-99.32104111	21.1845718

C.P. Jorge Luis Rodríguez Zárate
Autoriza
Rúbrica

Reporte para el Sistema de Recursos Federales Transferidos (S.R.F.T)
Al Segundo Trimestre 2020
Comisión Estatal de Aguas
Destino del Gasto

FOLIO	TIPO DE OBRA	NUMERO	CONTRATISTA	CONVOCANTE	MONTO	MONTO MODIFICADO
QUE190301570342	Obra	27-CEA-APAUR-DDHC-19-OP-27-FL	MAQCO PLAIN S.A. DE C.V.	COMISION ESTATAL DE AGUAS	27817258.26	2.781725826E7
QUE200201704818	Obra	07-CEA-APARURAL-DDHC-20-OP-07-FL	JOSE MIGUEL DEL LLANO MONTOYA	COMISIÓN ESTATAL DE AGUAS	7720725.07	7720725.07
QUE200201704829	Obra	08-CEA-APARURAL-DDHC-20-OP-08-FL	MAQCO PLAIN SA DE CV	COMISION ESTATAL DE AGUAS	1743516.66	1743516.66

C.P. Jorge Luis Rodríguez Zárate
Autoriza
Rúbrica

Reporte para el Sistema de Recursos Federales Transferidos (S.R.F.T)
Al Segundo Trimestre 2020
Comisión Estatal de Aguas
Destino del Gasto

FOLIO	CICLO	TRIMESTRE	UNIDAD DE MEDII	META ORIGINAL	META MODIFICADA	AVANCE	PORCENTAJE
QUE200201705000	2020	2	Piezas	1	1	0	0
QUE190301570342	2020	2	Kilómetro lineal	3.1	3.1	3.1	100
QUE190301570342	2020	2	Piezas	66	66	66	100
QUE200201705001	2020	2	Kilómetro	3.3	3.3	0	0
QUE200201704818	2020	2	Equipamiento	1	1	0	0
QUE200201704818	2020	2	Kilómetro lineal	3.78	3.78	0.76	20.10582011
QUE200201704818	2020	2	Metros	540	540	0	0
QUE200201704818	2020	2	Piezas	80	80	0	0
QUE200201704829	2020	2	Kilómetro lineal	2.2	2.2	0	0
QUE200201704829	2020	2	Piezas	15	15	0	0

C.P. Jorge Luis Rodríguez Zárate
Autoriza
Rúbrica

COLEGIO DE ESTUDIOS CIENTÍFICOS Y TECNOLÓGICOS DEL ESTADO DE QUERÉTARO

Segundo Trimestre 2020 e informe definitivo 2019

Entidad	Municipio	Tipo de Registro	Ciclo de Recurso	Tipo de Recurso	Descripción Rama	Clave Rama	Descripción Programa	Clave Programa	Programa Fondo Convenio-Específico	Dependencia Ejecutora	Rendimiento Financiero	Renglón Gasto	Tipo de Gasto	Partida	Aprobado	Modificado	Recaudado (Ministrado)	Comprometido	Devengado	Ejercido	Pagado	Contratos	Proyectos	Pagado SHCP	Pagado EF	ESTATUS	Observaciones (Captura)
Querétaro	Gobierno de la Entidad	Partida genérica	2020	RECURSOS PROPIOS (APORTACIONES, SUBSIDIOS Y CONVENIOS)	Educación Pública	11	Subsidios para organismos descentralizados estatales	U08	ANEXO DE EJECUCIÓN	GESTIÓN		1 - Gasto corriente	371 - Pasajes aéreo	45,000.00	24,888.88	24,888.88	24,888.88	24,888.88	24,888.88	24,888.77	Sin Contratos	Sin Proyectos	N/A	N/A	Validado	
Querétaro	Gobierno de la Entidad	Partida genérica	2020	RECURSOS PROPIOS (APORTACIONES, SUBSIDIOS Y CONVENIOS)	Educación Pública	11	Subsidios para organismos descentralizados estatales	U08	ANEXO DE EJECUCIÓN	GESTIÓN		1 - Gasto corriente	216 - Materiales de limpieza	170,364.00	15,134.20	15,134.20	15,134.20	15,134.20	15,134.20	15,134.20	Sin Contratos	Sin Proyectos	N/A	N/A	Validado	
Querétaro	Gobierno de la Entidad	Partida genérica	2020	RECURSOS PROPIOS (APORTACIONES, SUBSIDIOS Y CONVENIOS)	Educación Pública	11	Subsidios para organismos descentralizados estatales	U08	ANEXO DE EJECUCIÓN	GESTIÓN		1 - Gasto corriente	143 - Agencia viajes/ servicio	1,100,211.00	1,100,211.00	680,204.29	1,100,211.00	680,204.29	680,204.29	680,204.29	Sin Contratos	Sin Proyectos	N/A	N/A	Validado	
Querétaro	Gobierno de la Entidad	Partida genérica	2020	RECURSOS PROPIOS (APORTACIONES, SUBSIDIOS Y CONVENIOS)	Educación Pública	11	Subsidios para organismos descentralizados estatales	U08	ANEXO DE EJECUCIÓN	GESTIÓN		1 - Gasto corriente	315 - Arrendamiento edificios	147,720.00	103,596.12	-	103,596.12	-	-	-	Sin Contratos	Sin Proyectos	N/A	N/A	Validado	
Querétaro	Gobierno de la Entidad	Partida genérica	2020	RECURSOS PROPIOS (APORTACIONES, SUBSIDIOS Y CONVENIOS)	Educación Pública	11	Subsidios para organismos descentralizados estatales	U08	ANEXO DE EJECUCIÓN	GESTIÓN		1 - Gasto corriente	122 - Sueldos al personal	662,200.00	662,200.00	660,914.57	662,200.00	660,914.57	660,914.57	660,914.57	Sin Contratos	Sin Proyectos	N/A	N/A	Validado	
Querétaro	Gobierno de la Entidad	Partida genérica	2020	RECURSOS PROPIOS (APORTACIONES, SUBSIDIOS Y CONVENIOS)	Educación Pública	11	Subsidios para organismos descentralizados estatales	U08	ANEXO DE EJECUCIÓN	GESTIÓN		1 - Gasto corriente	329 - Otros arrendamientos	177,720.00	103,667.95	1,000.00	103,667.95	1,000.00	1,000.00	1,000.00	Sin Contratos	Sin Proyectos	N/A	N/A	Validado	
Querétaro	Gobierno de la Entidad	Partida genérica	2020	RECURSOS PROPIOS (APORTACIONES, SUBSIDIOS Y CONVENIOS)	Educación Pública	11	Subsidios para organismos descentralizados estatales	U08	ANEXO DE EJECUCIÓN	GESTIÓN		1 - Gasto corriente	181 - Pago celular (sólo, economía	2,988,888.00	2,988,888.00	-	2,988,888.00	-	-	-	Sin Contratos	Sin Proyectos	N/A	N/A	Validado	
Querétaro	Gobierno de la Entidad	Partida genérica	2020	RECURSOS PROPIOS (APORTACIONES, SUBSIDIOS Y CONVENIOS)	Educación Pública	11	Subsidios para organismos descentralizados estatales	U08	ANEXO DE EJECUCIÓN	GESTIÓN		1 - Gasto corriente	271 - Vestuario y uniformes	1,000.00	1,000.00	-	1,000.00	-	-	-	Sin Contratos	Sin Proyectos	N/A	N/A	Validado	
Querétaro	Gobierno de la Entidad	Partida genérica	2020	RECURSOS PROPIOS (APORTACIONES, SUBSIDIOS Y CONVENIOS)	Educación Pública	11	Subsidios para organismos descentralizados estatales	U08	ANEXO DE EJECUCIÓN	GESTIÓN		1 - Gasto corriente	314 - Comparecencias	709,313.00	709,313.00	312,811.16	709,313.00	312,811.16	312,811.16	312,811.16	Sin Contratos	Sin Proyectos	N/A	N/A	Validado	
Querétaro	Gobierno de la Entidad	Partida genérica	2020	RECURSOS PROPIOS (APORTACIONES, SUBSIDIOS Y CONVENIOS)	Educación Pública	11	Subsidios para organismos descentralizados estatales	U08	ANEXO DE EJECUCIÓN	GESTIÓN		1 - Gasto corriente	315 - Servicios consultoría relacionados	132,864.00	165,814.24	66,000.00	165,814.24	66,000.00	66,000.00	66,000.00	Sin Contratos	Sin Proyectos	N/A	N/A	Validado	
Querétaro	Gobierno de la Entidad	Partida genérica	2020	RECURSOS PROPIOS (APORTACIONES, SUBSIDIOS Y CONVENIOS)	Educación Pública	11	Subsidios para organismos descentralizados estatales	U08	ANEXO DE EJECUCIÓN	GESTIÓN		1 - Gasto corriente	316 - Servicios telefonía y/o	96,120.00	233,920.00	-	233,920.00	-	-	-	Sin Contratos	Sin Proyectos	N/A	N/A	Validado	
Querétaro	Gobierno de la Entidad	Partida genérica	2020	RECURSOS PROPIOS (APORTACIONES, SUBSIDIOS Y CONVENIOS)	Educación Pública	11	Subsidios para organismos descentralizados estatales	U08	ANEXO DE EJECUCIÓN	GESTIÓN		1 - Gasto corriente	313 - Agua	177,412.00	69,410.37	165,765.91	69,410.37	165,765.91	165,765.91	163,765.91	Sin Contratos	Sin Proyectos	N/A	N/A	Validado	
Querétaro	Gobierno de la Entidad	Partida genérica	2020	RECURSOS PROPIOS (APORTACIONES, SUBSIDIOS Y CONVENIOS)	Educación Pública	11	Subsidios para organismos descentralizados estatales	U08	ANEXO DE EJECUCIÓN	GESTIÓN		1 - Gasto corriente	214 - Materiales y útiles de impresión y	294,384.26	60,047.00	-	60,047.00	-	-	-	Sin Contratos	Sin Proyectos	N/A	N/A	Validado	
Querétaro	Gobierno de la Entidad	Partida genérica	2020	RECURSOS PROPIOS (APORTACIONES, SUBSIDIOS Y CONVENIOS)	Educación Pública	11	Subsidios para organismos descentralizados estatales	U08	ANEXO DE EJECUCIÓN	GESTIÓN		1 - Gasto corriente	241 - Herramientas menores	142,254.00	60,628.84	-	60,628.84	-	-	-	Sin Contratos	Sin Proyectos	N/A	N/A	Validado	
Querétaro	Gobierno de la Entidad	Partida genérica	2020	RECURSOS PROPIOS (APORTACIONES, SUBSIDIOS Y CONVENIOS)	Educación Pública	11	Subsidios para organismos descentralizados estatales	U08	ANEXO DE EJECUCIÓN	GESTIÓN		1 - Gasto corriente	212 - Materiales de mayoreo	90,000.00	110,181.00	-	110,181.00	-	-	-	Sin Contratos	Sin Proyectos	N/A	N/A	Validado	
Querétaro	Gobierno de la Entidad	Partida genérica	2020	RECURSOS PROPIOS (APORTACIONES, SUBSIDIOS Y CONVENIOS)	Educación Pública	11	Subsidios para organismos descentralizados estatales	U08	ANEXO DE EJECUCIÓN	GESTIÓN		1 - Gasto corriente	246 - Refacciones menores equipo de transp	-	1,000.00	1,000.00	1,000.00	1,000.00	1,000.00	1,000.00	Sin Contratos	Sin Proyectos	N/A	N/A	Validado	
Querétaro	Gobierno de la Entidad	Partida genérica	2020	RECURSOS PROPIOS (APORTACIONES, SUBSIDIOS Y CONVENIOS)	Educación Pública	11	Subsidios para organismos descentralizados estatales	U08	ANEXO DE EJECUCIÓN	GESTIÓN		1 - Gasto corriente	222 - Productos alimenticios para el	8,014,624.00	8,014,624.00	1,711,659.46	8,014,624.00	1,711,659.46	1,711,659.46	1,711,659.46	Sin Contratos	Sin Proyectos	N/A	N/A	Validado	
Querétaro	Gobierno de la Entidad	Partida genérica	2020	RECURSOS PROPIOS (APORTACIONES, SUBSIDIOS Y CONVENIOS)	Educación Pública	11	Subsidios para organismos descentralizados estatales	U08	ANEXO DE EJECUCIÓN	GESTIÓN		1 - Gasto corriente	214 - Prestaciones contractuales	8,185,424.00	8,185,424.00	7,071,427.98	8,185,424.00	8,185,424.00	7,671,427.98	7,071,427.98	Sin Contratos	Sin Proyectos	N/A	N/A	Validado	
Querétaro	Gobierno de la Entidad	Partida genérica	2020	RECURSOS PROPIOS (APORTACIONES, SUBSIDIOS Y CONVENIOS)	Educación Pública	11	Subsidios para organismos descentralizados estatales	U08	ANEXO DE EJECUCIÓN	GESTIÓN		1 - Gasto corriente	111 - Aportaciones de seguridad social	10,000,000.00	10,000,000.00	5,852,054.83	10,000,000.00	5,852,054.83	5,852,054.83	5,852,054.83	Sin Contratos	Sin Proyectos	N/A	N/A	Validado	
Querétaro	Gobierno de la Entidad	Partida genérica	2020	RECURSOS PROPIOS (APORTACIONES, SUBSIDIOS Y CONVENIOS)	Educación Pública	11	Subsidios para organismos descentralizados estatales	U08	ANEXO DE EJECUCIÓN	GESTIÓN		1 - Gasto corriente	316 - Telefonía tradicional	149,484.19	104,170.00	192,732.96	104,170.00	192,732.96	192,732.96	192,732.96	Sin Contratos	Sin Proyectos	N/A	N/A	Validado	
Querétaro	Gobierno de la Entidad	Partida genérica	2020	RECURSOS PROPIOS (APORTACIONES, SUBSIDIOS Y CONVENIOS)	Educación Pública	11	Subsidios para organismos descentralizados estatales	U08	ANEXO DE EJECUCIÓN	GESTIÓN		1 - Gasto corriente	375 - Viáticos en el país	86,000.00	63,707.00	13,707.00	63,707.00	13,707.00	13,707.00	13,707.00	Sin Contratos	Sin Proyectos	N/A	N/A	Validado	

| | | |

Entidad	Municipio	Tipo de Registro	Ciclo de Recurso	Tipo de Recurso	Descripción Ramo	Clave Ramo	Descripción Programa	Clave Programa	Programa Fondo Convenio - Especifico	Dependencia Ejecutora	Rendimiento Financiero	Reintegro	Tipo de Gasto	Partida	Aprobado	Modificado	Recaudado (Ministrado)	Comprometido	Devengado	Ejercido	Pagado	Contratos	Proyectos	Pagado SHCP	Pagado EF	ESTATUS	Observaciones (Captura)
Querétaro	Gobierno de la Entidad	Partida genérica	2019	FEDERALES (APORTACIONES, SUBSIDIOS Y CONVENIOS)	Educación Pública	11	Subsidios para organismos descentralizados estatales	U006	ANEXO DE EJECUCION	CECYTEQ			1 - Gasto corriente	329 - Otros arrendamientos	119357.25	176150	119357.25	119357.25	119357.25	119357.25	119357.25	Sin Contratos	Sin Proyectos	N/A	N/A	Validado	
Querétaro	Gobierno de la Entidad	Partida genérica	2019	FEDERALES (APORTACIONES, SUBSIDIOS Y CONVENIOS)	Educación Pública	11	Subsidios para organismos descentralizados estatales	U006	ANEXO DE EJECUCION	CECYTEQ			1 - Gasto corriente	261 - Combustibles, lubricantes y aditivos	472773.03	475785.99	472773.03	472773.03	472773.03	472773.03	472773.03	Sin Contratos	Sin Proyectos	N/A	N/A	Validado	
Querétaro	Gobierno de la Entidad	Partida genérica	2019	FEDERALES (APORTACIONES, SUBSIDIOS Y CONVENIOS)	Educación Pública	11	Subsidios para organismos descentralizados estatales	U006	ANEXO DE EJECUCION	CECYTEQ			1 - Gasto corriente	144 - Aportaciones para seguros	383156.49	436338.78	383156.49	383156.49	383156.49	383156.49	383156.49	Sin Contratos	Sin Proyectos	N/A	N/A	Validado	
Querétaro	Gobierno de la Entidad	Partida genérica	2019	FEDERALES (APORTACIONES, SUBSIDIOS Y CONVENIOS)	Educación Pública	11	Subsidios para organismos descentralizados estatales	U006	ANEXO DE EJECUCION	CECYTEQ			1 - Gasto corriente	142 - Aportaciones a fondos de vivienda	497057.1	2493003.31	0	0	0	0	0	Sin Contratos	Sin Proyectos	N/A	N/A	Validado	
Querétaro	Gobierno de la Entidad	Partida genérica	2019	FEDERALES (APORTACIONES, SUBSIDIOS Y CONVENIOS)	Educación Pública	11	Subsidios para organismos descentralizados estatales	U006	ANEXO DE EJECUCION	CECYTEQ			1 - Gasto corriente	334 - Servicios de capacitación	224040.74	224213.22	224040.74	224040.74	224040.74	224040.74	224040.74	Sin Contratos	Sin Proyectos	N/A	N/A	Validado	
Querétaro	Gobierno de la Entidad	Partida genérica	2019	FEDERALES (APORTACIONES, SUBSIDIOS Y CONVENIOS)	Educación Pública	11	Subsidios para organismos descentralizados estatales	U006	ANEXO DE EJECUCION	CECYTEQ			1 - Gasto corriente	311 - Energía eléctrica	1643903	1643903	1643903	1643903	1643903	1643903	1643903	Sin Contratos	Sin Proyectos	N/A	N/A	Validado	
Querétaro	Gobierno de la Entidad	Partida genérica	2019	FEDERALES (APORTACIONES, SUBSIDIOS Y CONVENIOS)	Educación Pública	11	Subsidios para organismos descentralizados estatales	U006	ANEXO DE EJECUCION	CECYTEQ			1 - Gasto corriente	171 - Estímulos	3541764.07	3884308.69	3541764.07	3541764.07	3541764.07	3541764.07	3541764.07	Sin Contratos	Sin Proyectos	N/A	N/A	Validado	
Querétaro	Gobierno de la Entidad	Partida genérica	2019	FEDERALES (APORTACIONES, SUBSIDIOS Y CONVENIOS)	Educación Pública	11	Subsidios para organismos descentralizados estatales	U006	ANEXO DE EJECUCION	CECYTEQ			1 - Gasto corriente	251 - Productos químicos básicos	110195.04	128677	110195.04	110195.04	110195.04	110195.04	110195.04	Sin Contratos	Sin Proyectos	N/A	N/A	Validado	
Querétaro	Gobierno de la Entidad	Partida genérica	2019	FEDERALES (APORTACIONES, SUBSIDIOS Y CONVENIOS)	Educación Pública	11	Subsidios para organismos descentralizados estatales	U006	ANEXO DE EJECUCION	CECYTEQ			1 - Gasto corriente	345 - Seguro de bienes patrimoniales	143251.04	224000	143251.04	143251.04	143251.04	143251.04	143251.04	Sin Contratos	Sin Proyectos	N/A	N/A	Validado	
Querétaro	Gobierno de la Entidad	Partida genérica	2019	FEDERALES (APORTACIONES, SUBSIDIOS Y CONVENIOS)	Educación Pública	11	Subsidios para organismos descentralizados estatales	U006	ANEXO DE EJECUCION	CECYTEQ			1 - Gasto corriente	371 - Pasajes aéreos	12997.06	67000	12997.06	12997.06	12997.06	12997.06	12997.06	Sin Contratos	Sin Proyectos	N/A	N/A	Validado	
Querétaro	Gobierno de la Entidad	Partida genérica	2019	FEDERALES (APORTACIONES, SUBSIDIOS Y CONVENIOS)	Educación Pública	11	Subsidios para organismos descentralizados estatales	U006	ANEXO DE EJECUCION	CECYTEQ			1 - Gasto corriente	132 - Primas de vacaciones, dominical y gratificación de fin de año	8402485.23	8418355.57	8402485.23	8402485.23	8402485.23	8402485.23	8402485.23	Sin Contratos	Sin Proyectos	N/A	N/A	Validado	
Querétaro	Gobierno de la Entidad	Partida genérica	2019	FEDERALES (APORTACIONES, SUBSIDIOS Y CONVENIOS)	Educación Pública	11	Subsidios para organismos descentralizados estatales	U006	ANEXO DE EJECUCION	CECYTEQ			1 - Gasto corriente	372 - Pasajes terrestres	32316.41	71529.82	32316.41	32316.41	32316.41	32316.41	32316.41	Sin Contratos	Sin Proyectos	N/A	N/A	Validado	
Querétaro	Gobierno de la Entidad	Partida genérica	2019	FEDERALES (APORTACIONES, SUBSIDIOS Y CONVENIOS)	Educación Pública	11	Subsidios para organismos descentralizados estatales	U006	ANEXO DE EJECUCION	CECYTEQ			1 - Gasto corriente	317 - Servicios de acceso de Internet, redes y procesamiento de información	690192.07	721945.45	690192.07	690192.07	690192.07	690192.07	690192.07	Sin Contratos	Sin Proyectos	N/A	N/A	Validado	

| | | |

| | | |

COLEGIO DE BACHILLERES DEL ESTADO DE QUERÉTARO

Segundo Trimestre 2020

COLEGIO DE BACHILLERES DEL ESTADO DE QUERÉTARO
Ejercicio del Gasto Segundo Trimestre 2020.

Ámbito	Municipio	Tipo de Registro	Clave de Unidad	Tipo de Recurso	Denominación Clave Rubro	Denominación Programa	Clave Programa	Programa Fondo Convenio - Reasignado	Dependencia Ejecutora	Rendimiento Financiero	Naturaleza	Tipo de Gasto	Partida	Ayudadas	Modificado	Devengado (Acumulado)	Comprometido	Devengado	Ejercido	Pagado	Clasificación	Propuestas	Pagados SHCP	Pagados GF	Diferencias (Explicación)
Gobierno de la Entidad	Querétaro	Partida genérica	220	FEDERALES (APORTACIONES, SUBSIDIOS Y CONVENIOS)	Educación Pública	Subsidios para organismos descentralizados estatales	U006	Subsidios para organismos descentralizados estatales	FEDERALIZADOS, ESTADO (QUERÉTARO) TRIMESTRE	1 - Gasto corriente	113 - Sueldos base al personal permanente	130,985,726.00	130,985,726.00	69,362,736.00	108,585,036.00	72,234,948.00	72,234,948.00	72,234,948.00	72,234,948.00	Sin Contratos	Sin Propuestas	N/A	N/A	Validado	
Gobierno de la Entidad	Querétaro	Partida genérica	220	FEDERALES (APORTACIONES, SUBSIDIOS Y CONVENIOS)	Educación Pública	Subsidios para organismos descentralizados estatales	U006	Subsidios para organismos descentralizados estatales	FEDERALIZADOS, ESTADO (QUERÉTARO) TRIMESTRE	1 - Gasto corriente	132 - Sueldos base al personal eventual	21,467,511.00	26,461,877.00	11,068,399.81	16,461,877.00	11,068,399.81	11,068,399.81	11,068,399.81	11,068,399.81	Sin Contratos	Sin Propuestas	N/A	N/A	Validado	
Gobierno de la Entidad	Querétaro	Partida genérica	220	FEDERALES (APORTACIONES, SUBSIDIOS Y CONVENIOS)	Educación Pública	Subsidios para organismos descentralizados estatales	U006	Subsidios para organismos descentralizados estatales	FEDERALIZADOS, ESTADO (QUERÉTARO) TRIMESTRE	1 - Gasto corriente	151 - Primas de vacaciones, dominical y gratificación de fin de año	15,443,596.00	14,426,604.00	9,665,796.58	14,426,604.00	9,665,796.58	9,665,796.58	9,665,796.58	9,665,796.58	Sin Contratos	Sin Propuestas	N/A	N/A	Validado	
Gobierno de la Entidad	Querétaro	Partida genérica	220	FEDERALES (APORTACIONES, SUBSIDIOS Y CONVENIOS)	Educación Pública	Subsidios para organismos descentralizados estatales	U006	Subsidios para organismos descentralizados estatales	FEDERALIZADOS, ESTADO (QUERÉTARO) TRIMESTRE	1 - Gasto corriente	152 - Aportaciones de seguridad social	11,459,106.00	26,868,354.00	7,240.37	26,868,354.00	7,240.37	7,240.37	7,240.37	7,240.37	Sin Contratos	Sin Propuestas	N/A	N/A	Validado	
Gobierno de la Entidad	Querétaro	Partida genérica	220	FEDERALES (APORTACIONES, SUBSIDIOS Y CONVENIOS)	Educación Pública	Subsidios para organismos descentralizados estatales	U006	Subsidios para organismos descentralizados estatales	FEDERALIZADOS, ESTADO (QUERÉTARO) TRIMESTRE	1 - Gasto corriente	154 - Aportaciones para primas de antigüedad, retiro	1,175,000.00	2,152,410.00	1,553,100.77	2,152,410.00	1,553,100.77	1,553,100.77	1,553,100.77	1,553,100.77	Sin Contratos	Sin Propuestas	N/A	N/A	Validado	
Gobierno de la Entidad	Querétaro	Partida genérica	220	FEDERALES (APORTACIONES, SUBSIDIOS Y CONVENIOS)	Educación Pública	Subsidios para organismos descentralizados estatales	U006	Subsidios para organismos descentralizados estatales	FEDERALIZADOS, ESTADO (QUERÉTARO) TRIMESTRE	1 - Gasto corriente	211 - Materiales y útiles de oficina	0.00	21,467.00	21,466.92	21,467.00	21,466.92	21,466.92	21,466.92	21,466.92	Sin Contratos	Sin Propuestas	N/A	N/A	Validado	
Gobierno de la Entidad	Querétaro	Partida genérica	220	FEDERALES (APORTACIONES, SUBSIDIOS Y CONVENIOS)	Educación Pública	Subsidios para organismos descentralizados estatales	U006	Subsidios para organismos descentralizados estatales	FEDERALIZADOS, ESTADO (QUERÉTARO) TRIMESTRE	1 - Gasto corriente	214 - Materiales, útiles y equipos menores de tecnologías de la información y comunicaciones	54,651,000.00	67,818,469.84	26,971,052.40	67,818,469.84	26,971,052.40	26,971,052.40	26,971,052.40	26,971,052.40	Sin Contratos	Sin Propuestas	N/A	N/A	Validado	
Gobierno de la Entidad	Querétaro	Partida genérica	220	FEDERALES (APORTACIONES, SUBSIDIOS Y CONVENIOS)	Educación Pública	Subsidios para organismos descentralizados estatales	U006	Subsidios para organismos descentralizados estatales	FEDERALIZADOS, ESTADO (QUERÉTARO) TRIMESTRE	1 - Gasto corriente	219 - Otros materiales y artículos de construcción y reparación	0.00	10,227,965.00	0.00	10,227,965.00	0.00	0.00	0.00	0.00	Sin Contratos	Sin Propuestas	N/A	N/A	Validado	
Gobierno de la Entidad	Querétaro	Partida genérica	220	FEDERALES (APORTACIONES, SUBSIDIOS Y CONVENIOS)	Educación Pública	Subsidios para organismos descentralizados estatales	U006	Subsidios para organismos descentralizados estatales	FEDERALIZADOS, ESTADO (QUERÉTARO) TRIMESTRE	1 - Gasto corriente	221 - Productos alimenticios para personas	314,703.00	561,651.00	102,548.89	561,651.00	102,548.89	102,548.89	102,526.89	102,526.89	Sin Contratos	Sin Propuestas	N/A	N/A	Validado	
Gobierno de la Entidad	Querétaro	Partida genérica	220	FEDERALES (APORTACIONES, SUBSIDIOS Y CONVENIOS)	Educación Pública	Subsidios para organismos descentralizados estatales	U006	Subsidios para organismos descentralizados estatales	FEDERALIZADOS, ESTADO (QUERÉTARO) TRIMESTRE	1 - Gasto corriente	222 - Productos alimenticios para animales	35,000.00	35,000.00	11,652.25	35,000.00	11,652.25	11,652.25	11,652.25	11,452.56	Sin Contratos	Sin Propuestas	N/A	N/A	Validado	
Gobierno de la Entidad	Querétaro	Partida genérica	220	FEDERALES (APORTACIONES, SUBSIDIOS Y CONVENIOS)	Educación Pública	Subsidios para organismos descentralizados estatales	U006	Subsidios para organismos descentralizados estatales	FEDERALIZADOS, ESTADO (QUERÉTARO) TRIMESTRE	1 - Gasto corriente	241 - Productos minerales no metálicos	97,000.00	97,000.00	16,551.60	97,000.00	16,551.60	16,551.60	16,551.60	16,551.60	Sin Contratos	Sin Propuestas	N/A	N/A	Validado	
Gobierno de la Entidad	Querétaro	Partida genérica	220	FEDERALES (APORTACIONES, SUBSIDIOS Y CONVENIOS)	Educación Pública	Subsidios para organismos descentralizados estatales	U006	Subsidios para organismos descentralizados estatales	FEDERALIZADOS, ESTADO (QUERÉTARO) TRIMESTRE	1 - Gasto corriente	242 - Cemento y productos de concreto	1,000.00	1,000.00	653.70	1,000.00	653.70	653.70	653.70	653.70	Sin Contratos	Sin Propuestas	N/A	N/A	Validado	
Gobierno de la Entidad	Querétaro	Partida genérica	220	FEDERALES (APORTACIONES, SUBSIDIOS Y CONVENIOS)	Educación Pública	Subsidios para organismos descentralizados estatales	U006	Subsidios para organismos descentralizados estatales	FEDERALIZADOS, ESTADO (QUERÉTARO) TRIMESTRE	1 - Gasto corriente	243 - Cal, yeso y productos de yeso	1,000.00	1,000.00	240.00	1,000.00	240.00	240.00	240.00	240.00	Sin Contratos	Sin Propuestas	N/A	N/A	Validado	
Gobierno de la Entidad	Querétaro	Partida genérica	220	FEDERALES (APORTACIONES, SUBSIDIOS Y CONVENIOS)	Educación Pública	Subsidios para organismos descentralizados estatales	U006	Subsidios para organismos descentralizados estatales	FEDERALIZADOS, ESTADO (QUERÉTARO) TRIMESTRE	1 - Gasto corriente	244 - Madera y productos de madera	1,000.00	1,000.00	0.00	0.00	0.00	0.00	0.00	0.00	Sin Contratos	Sin Propuestas	N/A	N/A	Validado	
Gobierno de la Entidad	Querétaro	Partida genérica	220	FEDERALES (APORTACIONES, SUBSIDIOS Y CONVENIOS)	Educación Pública	Subsidios para organismos descentralizados estatales	U006	Subsidios para organismos descentralizados estatales	FEDERALIZADOS, ESTADO (QUERÉTARO) TRIMESTRE	1 - Gasto corriente	245 - Vidrio y productos de vidrio	30,000.00	30,000.00	0.00	0.00	0.00	0.00	0.00	0.00	Sin Contratos	Sin Propuestas	N/A	N/A	Validado	

| | | |

Cuenta	Gobierno de la Entidad	Partida genérica	2020	FEDERALES (APORTACIONES, SUBSIDIOS Y CONVENIOS)	Educación Pública	II	Subsidios para organismos descentralizados estatales	0006	Subsidios Federales para organismos descentralizados estatales	0000	BACHILLERES DEL ESTADO DE QUERÉTARO 2020 TRIM 2020	336 - Servicios de apoyo administrativo, traducción, fotocopiado e impresión	1 - Gasto corriente	1,000.00	1,000.00	372.00	372.00	372.00	372.00	372.00	N/A	N/A	N/A	Validado
Cuenta	Gobierno de la Entidad	Partida genérica	2020	FEDERALES (APORTACIONES, SUBSIDIOS Y CONVENIOS)	Educación Pública	II	Subsidios para organismos descentralizados estatales	0006	Subsidios Federales para organismos descentralizados estatales	0000	BACHILLERES DEL ESTADO DE QUERÉTARO 2020 TRIM 2020	344 - Seguro de responsabilidad patrimonial y fianza	1 - Gasto corriente	0.00	11,314.00	11,113.49	11,113.49	11,113.49	11,113.49	11,113.49	N/A	N/A	N/A	Validado
Cuenta	Gobierno de la Entidad	Partida genérica	2020	FEDERALES (APORTACIONES, SUBSIDIOS Y CONVENIOS)	Educación Pública	II	Subsidios para organismos descentralizados estatales	0006	Subsidios Federales para organismos descentralizados estatales	0000	BACHILLERES DEL ESTADO DE QUERÉTARO 2020 TRIM 2020	345 - Seguro de bienes patrimoniales	1 - Gasto corriente	17,500.00	38,250.00	0.00	0.00	0.00	0.00	0.00	N/A	N/A	N/A	Validado
Cuenta	Gobierno de la Entidad	Partida genérica	2020	FEDERALES (APORTACIONES, SUBSIDIOS Y CONVENIOS)	Educación Pública	II	Subsidios para organismos descentralizados estatales	0006	Subsidios Federales para organismos descentralizados estatales	0000	BACHILLERES DEL ESTADO DE QUERÉTARO 2020 TRIM 2020	351 - Instalación, reparación y mantenimiento de mobiliario y equipo de administración, educacional y recreativo	1 - Gasto corriente	364,483.00	364,483.00	16,422.54	251,855.10	16,422.54	16,422.54	16,422.54	N/A	N/A	N/A	Validado
Cuenta	Gobierno de la Entidad	Partida genérica	2020	FEDERALES (APORTACIONES, SUBSIDIOS Y CONVENIOS)	Educación Pública	II	Subsidios para organismos descentralizados estatales	0006	Subsidios Federales para organismos descentralizados estatales	0000	BACHILLERES DEL ESTADO DE QUERÉTARO 2020 TRIM 2020	353 - Reparación y mantenimiento de equipo de transporte	1 - Gasto corriente	590,483.00	590,483.00	133,000.98	133,000.98	133,000.98	133,000.98	133,000.98	N/A	N/A	N/A	Validado
Cuenta	Gobierno de la Entidad	Partida genérica	2020	FEDERALES (APORTACIONES, SUBSIDIOS Y CONVENIOS)	Educación Pública	II	Subsidios para organismos descentralizados estatales	0006	Subsidios Federales para organismos descentralizados estatales	0000	BACHILLERES DEL ESTADO DE QUERÉTARO 2020 TRIM 2020	357 - Instalación, reparación y mantenimiento de maquinaria, otros equipos y herramienta	1 - Gasto corriente	1,150,000.00	1,138,000.00	56,122.54	111,258.08	56,122.54	53,164.22	53,164.22	N/A	N/A	N/A	Validado
Cuenta	Gobierno de la Entidad	Partida genérica	2020	FEDERALES (APORTACIONES, SUBSIDIOS Y CONVENIOS)	Educación Pública	II	Subsidios para organismos descentralizados estatales	0006	Subsidios Federales para organismos descentralizados estatales	0000	BACHILLERES DEL ESTADO DE QUERÉTARO 2020 TRIM 2020	358 - Servicios de limpieza y manejo de desechos	1 - Gasto corriente	385,000.00	388,760.00	21,904.98	43,668.98	21,904.98	21,904.98	21,904.98	N/A	N/A	N/A	Validado
Cuenta	Gobierno de la Entidad	Partida genérica	2020	FEDERALES (APORTACIONES, SUBSIDIOS Y CONVENIOS)	Educación Pública	II	Subsidios para organismos descentralizados estatales	0006	Subsidios Federales para organismos descentralizados estatales	0000	BACHILLERES DEL ESTADO DE QUERÉTARO 2020 TRIM 2020	375 - Viáticos en el país	1 - Gasto corriente	4,330,294.00	4,052,857.00	717,640.81	717,640.81	717,640.81	716,880.41	716,880.41	N/A	N/A	N/A	Validado
Cuenta	Gobierno de la Entidad	Partida genérica	2020	FEDERALES (APORTACIONES, SUBSIDIOS Y CONVENIOS)	Educación Pública	II	Subsidios para organismos descentralizados estatales	0006	Subsidios Federales para organismos descentralizados estatales	0000	BACHILLERES DEL ESTADO DE QUERÉTARO 2020 TRIM 2020	382 - Gastos de ceremonial y de orden social	1 - Gasto corriente	240,120.00	108,160.00	0.00	0.00	0.00	0.00	0.00	N/A	N/A	N/A	Validado
Cuenta	Gobierno de la Entidad	Partida genérica	2020	FEDERALES (APORTACIONES, SUBSIDIOS Y CONVENIOS)	Educación Pública	II	Subsidios para organismos descentralizados estatales	0006	Subsidios Federales para organismos descentralizados estatales	0000	BACHILLERES DEL ESTADO DE QUERÉTARO 2020 TRIM 2020	398 - Impuestos sobre nóminas y otros que se deriven de una relación laboral	1 - Gasto corriente	0.00	157,157.59	0.00	0.00	0.00	0.00	0.00	N/A	N/A	N/A	Validado
Cuenta	Gobierno de la Entidad	Partida genérica	2020	FEDERALES (APORTACIONES, SUBSIDIOS Y CONVENIOS)	Educación Pública	II	Subsidios para organismos descentralizados estatales	0006	Subsidios Federales para organismos descentralizados estatales	0000	BACHILLERES DEL ESTADO DE QUERÉTARO 2020 TRIM 2020	911 - ADEFAS	1 - Gasto corriente	0.00	41,407.00	41,407.00	41,407.00	41,407.00	34,080.80	34,080.80	N/A	N/A	N/A	Validado
TOTAL														115,434,597.00	544,609,326.17	150,804,596.19	108,972,164.71	110,726,263.17	110,754,155.51	110,754,155.51				

M. EN A.P. ARMANDO MOLINA ZAMORA
DIRECTOR GENERAL
Rúbrica

M. EN A. ANA MARÍA URIBE CARRILLO
DIRECTORA DE PLANEACIÓN, PROGRAMACIÓN Y PRESUPUESTO
Rúbrica

C.P. ARMANDO SÁNCHEZ MENDOZA
JEFE DEL DEPARTAMENTO DE PRESUPUESTO
Rúbrica

COLEGIO DE BACHILLERES DEL ESTADO DE QUERÉTARO

Segundo Trimestre 2020, de los subsidios federales 2019

COLEGIO DE BACHILLERES DEL ESTADO DE QUERÉTARO
Ejercicio del Gasto Segundo Trimestre 2020. Subsidio 2019.

Ente Público	Ámbito	Tipo de Registro	Clave de Unidad Responsable	Tipo de Unidad Responsable	Sector	Clave Programa	Programa Federal Concurrente - Específico	Dependencia Ejecutora	Rendimiento Financiero	Ramo	Tipo de Gasto	Partida	Aprobado	Modificado	Recaudado (Recibido)	Comprometido	Devengado	Ejercido	Pagado	Cobranza	Proyectos	Pagado SHCP	Pagado BP	Estatus	Observaciones (Opcional)
Gobierno del Estado de Querétaro	Gobierno de la Entidad	Partida de gasto	309	R33FAS3 (APORTACIONES, SUBSIDIOS Y CONVENIOS)	Educación Pública	11	000	Subsidios federales para organismos descentralizados estatales	Subsidio para organismos descentralizados estatales	Colegio de Bachilleres del Estado de Querétaro 2do trim 2020 Ejercicio 2019	1 - Gasto corriente	113 - Sueldos base al personal permanente	151,241,658.00	111,041,462.50	111,041,462.50	111,041,462.50	111,041,462.50	111,041,462.50	111,041,462.50	Sin Contrato	Sin Proyecto	n/a	n/a	Validado	
Gobierno del Estado de Querétaro	Gobierno de la Entidad	Partida de gasto	309	R33FAS3 (APORTACIONES, SUBSIDIOS Y CONVENIOS)	Educación Pública	11	000	Subsidios federales para organismos descentralizados estatales	Subsidio para organismos descentralizados estatales	Colegio de Bachilleres del Estado de Querétaro 2do trim 2020 Ejercicio 2019	1 - Gasto corriente	122 - Sueldos base al personal eventual	21,151,470.00	14,138,184.96	14,138,184.96	14,138,184.96	14,138,184.96	14,138,184.96	14,138,184.96	Sin Contrato	Sin Proyecto	n/a	n/a	Validado	
Gobierno del Estado de Querétaro	Gobierno de la Entidad	Partida de gasto	309	R33FAS3 (APORTACIONES, SUBSIDIOS Y CONVENIOS)	Educación Pública	11	000	Subsidios federales para organismos descentralizados estatales	Subsidio para organismos descentralizados estatales	Colegio de Bachilleres del Estado de Querétaro 2do trim 2020 Ejercicio 2019	1 - Gasto corriente	132 - Prima de vacaciones, dominical y gratificación de fin de año	56,858,736.00	33,081,539.62	33,081,539.62	33,081,539.62	33,081,539.62	33,081,539.62	33,081,539.62	Sin Contrato	Sin Proyecto	n/a	n/a	Validado	
Gobierno del Estado de Querétaro	Gobierno de la Entidad	Partida de gasto	309	R33FAS3 (APORTACIONES, SUBSIDIOS Y CONVENIOS)	Educación Pública	11	000	Subsidios federales para organismos descentralizados estatales	Subsidio para organismos descentralizados estatales	Colegio de Bachilleres del Estado de Querétaro 2do trim 2020 Ejercicio 2019	1 - Gasto corriente	141 - Aportaciones de seguridad social	3,810,452.00	2,185,464.74	2,185,464.74	2,185,464.74	2,185,464.74	2,185,464.74	2,185,464.74	Sin Contrato	Sin Proyecto	n/a	n/a	Validado	
Gobierno del Estado de Querétaro	Gobierno de la Entidad	Partida de gasto	309	R33FAS3 (APORTACIONES, SUBSIDIOS Y CONVENIOS)	Educación Pública	11	000	Subsidios federales para organismos descentralizados estatales	Subsidio para organismos descentralizados estatales	Colegio de Bachilleres del Estado de Querétaro 2do trim 2020 Ejercicio 2019	1 - Gasto corriente	144 - Aportaciones para seguros	2,112,355.00	1,211,203.00	1,211,203.00	1,211,203.00	1,211,203.00	1,211,203.00	1,211,203.00	Sin Contrato	Sin Proyecto	n/a	n/a	Validado	
Gobierno del Estado de Querétaro	Gobierno de la Entidad	Partida de gasto	309	R33FAS3 (APORTACIONES, SUBSIDIOS Y CONVENIOS)	Educación Pública	11	000	Subsidios federales para organismos descentralizados estatales	Subsidio para organismos descentralizados estatales	Colegio de Bachilleres del Estado de Querétaro 2do trim 2020 Ejercicio 2019	1 - Gasto corriente	151 - Indemnizaciones	0.00	191,883.12	191,883.12	191,883.12	191,883.12	191,883.12	191,883.12	Sin Contrato	Sin Proyecto	n/a	n/a	Validado	
Gobierno del Estado de Querétaro	Gobierno de la Entidad	Partida de gasto	309	R33FAS3 (APORTACIONES, SUBSIDIOS Y CONVENIOS)	Educación Pública	11	000	Subsidios federales para organismos descentralizados estatales	Subsidio para organismos descentralizados estatales	Colegio de Bachilleres del Estado de Querétaro 2do trim 2020 Ejercicio 2019	1 - Gasto corriente	154 - Previsiones contractuales	53,779,305.00	46,197,551.96	46,767,217.96	46,197,551.96	46,197,551.96	46,767,217.96	46,767,217.96	Sin Contrato	Sin Proyecto	n/a	n/a	Validado	
Gobierno del Estado de Querétaro	Gobierno de la Entidad	Partida de gasto	309	R33FAS3 (APORTACIONES, SUBSIDIOS Y CONVENIOS)	Educación Pública	11	000	Subsidios federales para organismos descentralizados estatales	Subsidio para organismos descentralizados estatales	Colegio de Bachilleres del Estado de Querétaro 2do trim 2020 Ejercicio 2019	1 - Gasto corriente	159 - Otras prestaciones sociales y económicas	5,931,933.00	5,930,267.00	5,930,267.00	5,930,267.00	5,930,267.00	5,930,267.00	5,930,267.00	Sin Contrato	Sin Proyecto	n/a	n/a	Validado	
Gobierno del Estado de Querétaro	Gobierno de la Entidad	Partida de gasto	309	R33FAS3 (APORTACIONES, SUBSIDIOS Y CONVENIOS)	Educación Pública	11	000	Subsidios federales para organismos descentralizados estatales	Subsidio para organismos descentralizados estatales	Colegio de Bachilleres del Estado de Querétaro 2do trim 2020 Ejercicio 2019	1 - Gasto corriente	171 - Estímulos	8,945,500.00	11,046,412.76	11,046,412.76	11,046,412.76	11,046,412.76	10,818,749.25	10,818,749.25	Sin Contrato	Sin Proyecto	n/a	n/a	Validado	
Gobierno del Estado de Querétaro	Gobierno de la Entidad	Partida de gasto	309	R33FAS3 (APORTACIONES, SUBSIDIOS Y CONVENIOS)	Educación Pública	11	000	Subsidios federales para organismos descentralizados estatales	Subsidio para organismos descentralizados estatales	Colegio de Bachilleres del Estado de Querétaro 2do trim 2020 Ejercicio 2019	1 - Gasto corriente	211 - Materiales y útiles de oficina	420,870.00	431,771.84	431,771.84	431,771.84	431,771.84	431,771.84	431,771.84	Sin Contrato	Sin Proyecto	n/a	n/a	Validado	Erogación sujeta a partida 211 y que no está considerada en el catálogo de CONT2020
Gobierno del Estado de Querétaro	Gobierno de la Entidad	Partida de gasto	309	R33FAS3 (APORTACIONES, SUBSIDIOS Y CONVENIOS)	Educación Pública	11	000	Subsidios federales para organismos descentralizados estatales	Subsidio para organismos descentralizados estatales	Colegio de Bachilleres del Estado de Querétaro 2do trim 2020 Ejercicio 2019	1 - Gasto corriente	213 - Material de limpieza	1,296.00	1,540.00	1,540.00	1,540.00	1,540.00	1,540.00	1,540.00	Sin Contrato	Sin Proyecto	n/a	n/a	Validado	
Gobierno del Estado de Querétaro	Gobierno de la Entidad	Partida de gasto	309	R33FAS3 (APORTACIONES, SUBSIDIOS Y CONVENIOS)	Educación Pública	11	000	Subsidios federales para organismos descentralizados estatales	Subsidio para organismos descentralizados estatales	Colegio de Bachilleres del Estado de Querétaro 2do trim 2020 Ejercicio 2019	1 - Gasto corriente	241 - Productos minerales no metálicos	15,000.00	96,900.44	96,900.44	96,900.44	96,900.44	96,900.44	96,900.44	Sin Contrato	Sin Proyecto	n/a	n/a	Validado	
Gobierno del Estado de Querétaro	Gobierno de la Entidad	Partida de gasto	309	R33FAS3 (APORTACIONES, SUBSIDIOS Y CONVENIOS)	Educación Pública	11	000	Subsidios federales para organismos descentralizados estatales	Subsidio para organismos descentralizados estatales	Colegio de Bachilleres del Estado de Querétaro 2do trim 2020 Ejercicio 2019	1 - Gasto corriente	247 - Cemento y productos de concreto	7,070.00	1,574.11	1,574.11	1,574.11	1,574.11	1,574.11	1,574.11	Sin Contrato	Sin Proyecto	n/a	n/a	Validado	
Gobierno del Estado de Querétaro	Gobierno de la Entidad	Partida de gasto	309	R33FAS3 (APORTACIONES, SUBSIDIOS Y CONVENIOS)	Educación Pública	11	000	Subsidios federales para organismos descentralizados estatales	Subsidio para organismos descentralizados estatales	Colegio de Bachilleres del Estado de Querétaro 2do trim 2020 Ejercicio 2019	1 - Gasto corriente	248 - Cal, yeso y productos de estos	1,410.00	845.62	845.62	845.62	845.62	845.62	845.62	Sin Contrato	Sin Proyecto	n/a	n/a	Validado	
Gobierno del Estado de Querétaro	Gobierno de la Entidad	Partida de gasto	309	R33FAS3 (APORTACIONES, SUBSIDIOS Y CONVENIOS)	Educación Pública	11	000	Subsidios federales para organismos descentralizados estatales	Subsidio para organismos descentralizados estatales	Colegio de Bachilleres del Estado de Querétaro 2do trim 2020 Ejercicio 2019	1 - Gasto corriente	249 - Materiales productos de metal	3,000.00	2,103.36	1,130.36	2,103.36	1,130.36	1,130.36	1,130.36	Sin Contrato	Sin Proyecto	n/a	n/a	Validado	
Gobierno del Estado de Querétaro	Gobierno de la Entidad	Partida de gasto	309	R33FAS3 (APORTACIONES, SUBSIDIOS Y CONVENIOS)	Educación Pública	11	000	Subsidios federales para organismos descentralizados estatales	Subsidio para organismos descentralizados estatales	Colegio de Bachilleres del Estado de Querétaro 2do trim 2020 Ejercicio 2019	1 - Gasto corriente	251 - Vidrio y productos de vidrio	37,912.00	31,867.37	31,867.37	31,867.37	31,867.37	31,867.37	31,867.37	Sin Contrato	Sin Proyecto	n/a	n/a	Validado	

Querétaro	Gobierno de la Entidad	Partida genérica	2019	FEDERALES (APORTACIONES, SUBSIDIOS Y CONVENIOS)	Educación Pública	11	Subsidios para organismos descentralizados estatales	U006	Subsidios federales para organismos descentralizados estatales	Colegio de Bachilleres del Estado de Queretaro. 2do trim 2020. Ejercicio 2019	1- Gasto corriente	246 - Material eléctrico y electrónico	716,695.00	1,074,612.62	1,074,612.62	1,074,612.62	1,074,612.62	1,074,612.62	1,074,612.62	Sin Contratos	Sin Proyectos	N/A	N/A	Validado
Querétaro	Gobierno de la Entidad	Partida genérica	2019	FEDERALES (APORTACIONES, SUBSIDIOS Y CONVENIOS)	Educación Pública	11	Subsidios para organismos descentralizados estatales	U006	Subsidios federales para organismos descentralizados estatales	Colegio de Bachilleres del Estado de Queretaro. 2do trim 2020. Ejercicio 2019	1- Gasto corriente	247 - Artículos metálicos para la construcción	146,960.00	69,779.45	69,779.45	69,779.45	69,779.45	69,779.45	69,779.45	Sin Contratos	Sin Proyectos	N/A	N/A	Validado
Querétaro	Gobierno de la Entidad	Partida genérica	2019	FEDERALES (APORTACIONES, SUBSIDIOS Y CONVENIOS)	Educación Pública	11	Subsidios para organismos descentralizados estatales	U006	Subsidios federales para organismos descentralizados estatales	Colegio de Bachilleres del Estado de Queretaro. 2do trim 2020. Ejercicio 2019	1- Gasto corriente	248 - Materiales complementarios	12,203.00	60,958.00	60,958.00	60,958.00	60,958.00	60,958.00	60,958.00	Sin Contratos	Sin Proyectos	N/A	N/A	Validado
Querétaro	Gobierno de la Entidad	Partida genérica	2019	FEDERALES (APORTACIONES, SUBSIDIOS Y CONVENIOS)	Educación Pública	11	Subsidios para organismos descentralizados estatales	U006	Subsidios federales para organismos descentralizados estatales	Colegio de Bachilleres del Estado de Queretaro. 2do trim 2020. Ejercicio 2019	1- Gasto corriente	249 - Otros materiales y artículos de construcción y reparación	1,150,000.00	18,636.87	18,636.87	18,636.87	18,636.87	18,636.87	18,636.87	Sin Contratos	Sin Proyectos	N/A	N/A	Validado
Querétaro	Gobierno de la Entidad	Partida genérica	2019	FEDERALES (APORTACIONES, SUBSIDIOS Y CONVENIOS)	Educación Pública	11	Subsidios para organismos descentralizados estatales	U006	Subsidios federales para organismos descentralizados estatales	Colegio de Bachilleres del Estado de Queretaro. 2do trim 2020. Ejercicio 2019	1- Gasto corriente	252 - Fertilizantes, pesticidas y otros agroquímicos	2,878.00	3,656.32	3,656.32	3,656.32	3,656.32	3,656.32	3,656.32	Sin Contratos	Sin Proyectos	N/A	N/A	Validado
Querétaro	Gobierno de la Entidad	Partida genérica	2019	FEDERALES (APORTACIONES, SUBSIDIOS Y CONVENIOS)	Educación Pública	11	Subsidios para organismos descentralizados estatales	U006	Subsidios federales para organismos descentralizados estatales	Colegio de Bachilleres del Estado de Queretaro. 2do trim 2020. Ejercicio 2019	1- Gasto corriente	253 - Medicinas y productos farmacéuticos	56,200.00	4,594.00	4,594.00	4,594.00	4,594.00	4,594.00	4,594.00	Sin Contratos	Sin Proyectos	N/A	N/A	Validado
Querétaro	Gobierno de la Entidad	Partida genérica	2019	FEDERALES (APORTACIONES, SUBSIDIOS Y CONVENIOS)	Educación Pública	11	Subsidios para organismos descentralizados estatales	U006	Subsidios federales para organismos descentralizados estatales	Colegio de Bachilleres del Estado de Queretaro. 2do trim 2020. Ejercicio 2019	1- Gasto corriente	273 - Artículos deportivos	31,757.00	0.00	0.00	0.00	0.00	0.00	0.00	Sin Contratos	Sin Proyectos	N/A	N/A	Validado
Querétaro	Gobierno de la Entidad	Partida genérica	2019	FEDERALES (APORTACIONES, SUBSIDIOS Y CONVENIOS)	Educación Pública	11	Subsidios para organismos descentralizados estatales	U006	Subsidios federales para organismos descentralizados estatales	Colegio de Bachilleres del Estado de Queretaro. 2do trim 2020. Ejercicio 2019	1- Gasto corriente	291 - Herramientas menores	91,663.00	262,960.09	262,960.09	262,960.09	262,960.09	262,960.09	262,960.09	Sin Contratos	Sin Proyectos	N/A	N/A	Validado
Querétaro	Gobierno de la Entidad	Partida genérica	2019	FEDERALES (APORTACIONES, SUBSIDIOS Y CONVENIOS)	Educación Pública	11	Subsidios para organismos descentralizados estatales	U006	Subsidios federales para organismos descentralizados estatales	Colegio de Bachilleres del Estado de Queretaro. 2do trim 2020. Ejercicio 2019	1- Gasto corriente	292 - Refacciones y accesorios menores de edificios	344,106.00	372,707.31	372,707.31	372,707.31	372,707.31	372,707.31	372,707.31	Sin Contratos	Sin Proyectos	N/A	N/A	Validado
Querétaro	Gobierno de la Entidad	Partida genérica	2019	FEDERALES (APORTACIONES, SUBSIDIOS Y CONVENIOS)	Educación Pública	11	Subsidios para organismos descentralizados estatales	U006	Subsidios federales para organismos descentralizados estatales	Colegio de Bachilleres del Estado de Queretaro. 2do trim 2020. Ejercicio 2019	1- Gasto corriente	293 - Refacciones y accesorios menores de mobiliario y equipo de administración, educacional y recreativo	251,134.00	69,920.59	69,920.59	69,920.59	69,920.59	69,920.59	69,920.59	Sin Contratos	Sin Proyectos	N/A	N/A	Validado
Querétaro	Gobierno de la Entidad	Partida genérica	2019	FEDERALES (APORTACIONES, SUBSIDIOS Y CONVENIOS)	Educación Pública	11	Subsidios para organismos descentralizados estatales	U006	Subsidios federales para organismos descentralizados estatales	Colegio de Bachilleres del Estado de Queretaro. 2do trim 2020. Ejercicio 2019	1- Gasto corriente	296 - Refacciones y accesorios menores de equipo de transporte	56,508.00	25,640.65	25,640.65	25,640.65	25,640.65	25,640.65	25,640.65	Sin Contratos	Sin Proyectos	N/A	N/A	Validado
Querétaro	Gobierno de la Entidad	Partida genérica	2019	FEDERALES (APORTACIONES, SUBSIDIOS Y CONVENIOS)	Educación Pública	11	Subsidios para organismos descentralizados estatales	U006	Subsidios federales para organismos descentralizados estatales	Colegio de Bachilleres del Estado de Queretaro. 2do trim 2020. Ejercicio 2019	1- Gasto corriente	311 - Energía eléctrica	5,261,097.00	6,482,054.69	6,482,054.69	6,482,054.69	6,482,054.69	6,482,054.69	6,482,054.69	Sin Contratos	Sin Proyectos	N/A	N/A	Validado
Querétaro	Gobierno de la Entidad	Partida genérica	2019	FEDERALES (APORTACIONES, SUBSIDIOS Y CONVENIOS)	Educación Pública	11	Subsidios para organismos descentralizados estatales	U006	Subsidios federales para organismos descentralizados estatales	Colegio de Bachilleres del Estado de Queretaro. 2do trim 2020. Ejercicio 2019	1- Gasto corriente	312 - Gas	12,219.00	9,877.58	9,877.58	9,877.58	9,877.58	9,877.58	9,877.58	Sin Contratos	Sin Proyectos	N/A	N/A	Validado
Querétaro	Gobierno de la Entidad	Partida genérica	2019	FEDERALES (APORTACIONES, SUBSIDIOS Y CONVENIOS)	Educación Pública	11	Subsidios para organismos descentralizados estatales	U006	Subsidios federales para organismos descentralizados estatales	Colegio de Bachilleres del Estado de Queretaro. 2do trim 2020. Ejercicio 2019	1- Gasto corriente	313 - Agua	3,737,357.00	3,379,874.65	3,372,566.65	3,379,874.65	3,379,874.65	3,372,566.65	3,372,566.65	Sin Contratos	Sin Proyectos	N/A	N/A	Validado
Querétaro	Gobierno de la Entidad	Partida genérica	2019	FEDERALES (APORTACIONES, SUBSIDIOS Y CONVENIOS)	Educación Pública	11	Subsidios para organismos descentralizados estatales	U006	Subsidios federales para organismos descentralizados estatales	Colegio de Bachilleres del Estado de Queretaro. 2do trim 2020. Ejercicio 2019	1- Gasto corriente	314 - Telefonía tradicional	751,104.00	972,361.12	972,360.99	972,361.12	972,361.12	972,360.99	972,360.99	Sin Contratos	Sin Proyectos	N/A	N/A	Validado
Querétaro	Gobierno de la Entidad	Partida genérica	2019	FEDERALES (APORTACIONES, SUBSIDIOS Y CONVENIOS)	Educación Pública	11	Subsidios para organismos descentralizados estatales	U006	Subsidios federales para organismos descentralizados estatales	Colegio de Bachilleres del Estado de Queretaro. 2do trim 2020. Ejercicio 2019	1- Gasto corriente	315 - Telefonía celular	254,124.00	224,145.75	224,145.75	224,145.75	224,145.75	224,145.75	224,145.75	Sin Contratos	Sin Proyectos	N/A	N/A	Validado

| Guanajuato | Gobierno de la Entidad | Función | 2019 | RECURSOS APORTACIONES, SUBSIDIOS Y CONVENIOS | Educación Pública | 11 | Subsidios para organismos descentralizados estatales | U009 | Subsidios federales para organismos descentralizados estatales | Colegio de Bachilleres del Estado de Querétaro 2019 Ejercicio 2019 | 1 - Gasto corriente | 110 - Servicios personales y salariales | 13,013.00 | 4,399.44 | 4,399.44 | 4,399.44

COLEGIO DE BACHILLERES DEL ESTADO DE QUERÉTARO

Informe definitivo 2019

COLEGIO DE BACHILLERES DEL ESTADO DE QUERÉTARO
Ejercicio del Gasto Informe Definitivo 2019

Entidad	Municipio	Tipo de Registro	Ciclo de Recurso	Tipo de Recurso	Descripción Ramo	Clave Ramo	Descripción Programa	Clave Programa	Programa Fondo Convenio - Específico	Dependencia Ejecutora	Rendimiento Financiero	Reintegro	Tipo de Gasto	Partida	Aprobado	Modificado	Recaudado (Ministrado)	Comprometido	Devengado	Ejercido	Pagado	Contratos	Proyectos	Pagado SHCP	Pagado EF	ESTATUS	Observaciones (Captura)
Querétaro	Gobierno de la Entidad	Partida genérica	2019	FEDERALES (APORTACIONES, SUBSIDIOS Y CONVENIOS)	Educación Pública	11	Subsidios para organismos descentralizados estatales	U006	Subsidios federales para organismos descentralizados estatales	Colegio de Bachilleres del Estado de Querétaro. Informe Definitivo 2019			1- Gasto corriente	113 - Sueldos base al personal permanente	121,241,458.00	115,043,482.50	115,043,482.50	115,043,482.50	115,043,482.50	115,043,482.50	115,043,482.50	Sin Contratos	Sin Proyectos	N/A	N/A	Validado	
Querétaro	Gobierno de la Entidad	Partida genérica	2019	FEDERALES (APORTACIONES, SUBSIDIOS Y CONVENIOS)	Educación Pública	11	Subsidios para organismos descentralizados estatales	U006	Subsidios federales para organismos descentralizados estatales	Colegio de Bachilleres del Estado de Querétaro. Informe Definitivo 2019			1- Gasto corriente	122 - Sueldos base al personal eventual	22,151,478.00	24,138,034.96	24,138,034.96	24,138,034.96	24,138,034.96	24,138,034.96	24,138,034.96	Sin Contratos	Sin Proyectos	N/A	N/A	Validado	
Querétaro	Gobierno de la Entidad	Partida genérica	2019	FEDERALES (APORTACIONES, SUBSIDIOS Y CONVENIOS)	Educación Pública	11	Subsidios para organismos descentralizados estatales	U006	Subsidios federales para organismos descentralizados estatales	Colegio de Bachilleres del Estado de Querétaro. Informe Definitivo 2019			1- Gasto corriente	132 - Primas de vacaciones, dominical y gratificación de fin de año	56,858,736.00	33,020,158.62	33,020,158.62	33,020,158.62	33,020,158.62	33,020,158.62	33,020,158.62	Sin Contratos	Sin Proyectos	N/A	N/A	Validado	
Querétaro	Gobierno de la Entidad	Partida genérica	2019	FEDERALES (APORTACIONES, SUBSIDIOS Y CONVENIOS)	Educación Pública	11	Subsidios para organismos descentralizados estatales	U006	Subsidios federales para organismos descentralizados estatales	Colegio de Bachilleres del Estado de Querétaro. Informe Definitivo 2019			1- Gasto corriente	141 - Aportaciones de seguridad social	2,803,405.00	27,870,404.74	27,870,404.74	27,870,404.74	27,870,404.74	27,870,404.74	27,870,404.74	Sin Contratos	Sin Proyectos	N/A	N/A	Validado	
Querétaro	Gobierno de la Entidad	Partida genérica	2019	FEDERALES (APORTACIONES, SUBSIDIOS Y CONVENIOS)	Educación Pública	11	Subsidios para organismos descentralizados estatales	U006	Subsidios federales para organismos descentralizados estatales	Colegio de Bachilleres del Estado de Querétaro. Informe Definitivo 2019			1- Gasto corriente	144 - Aportaciones para seguros	2,213,355.00	2,213,355.00	2,213,355.00	2,213,355.00	2,213,355.00	2,213,355.00	2,213,355.00	Sin Contratos	Sin Proyectos	N/A	N/A	Validado	
Querétaro	Gobierno de la Entidad	Partida genérica	2019	FEDERALES (APORTACIONES, SUBSIDIOS Y CONVENIOS)	Educación Pública	11	Subsidios para organismos descentralizados estatales	U006	Subsidios federales para organismos descentralizados estatales	Colegio de Bachilleres del Estado de Querétaro. Informe Definitivo 2019			1- Gasto corriente	152 - Indemnizaciones	0.00	120,863.32	120,863.32	120,863.32	120,863.32	120,863.32	120,863.32	Sin Contratos	Sin Proyectos	N/A	N/A	Validado	
Querétaro	Gobierno de la Entidad	Partida genérica	2019	FEDERALES (APORTACIONES, SUBSIDIOS Y CONVENIOS)	Educación Pública	11	Subsidios para organismos descentralizados estatales	U006	Subsidios federales para organismos descentralizados estatales	Colegio de Bachilleres del Estado de Querétaro. Informe Definitivo 2019			1- Gasto corriente	154 - Prestaciones contractuales	55,779,305.00	46,937,755.06	44,782,217.98	46,937,755.06	46,937,755.06	44,782,217.98	44,782,217.98	Sin Contratos	Sin Proyectos	N/A	N/A	Validado	
Querétaro	Gobierno de la Entidad	Partida genérica	2019	FEDERALES (APORTACIONES, SUBSIDIOS Y CONVENIOS)	Educación Pública	11	Subsidios para organismos descentralizados estatales	U006	Subsidios federales para organismos descentralizados estatales	Colegio de Bachilleres del Estado de Querétaro. Informe Definitivo 2019			1- Gasto corriente	159 - Otras prestaciones sociales y económicas	5,032,002.00	9,906,047.69	9,906,047.69	9,906,047.69	9,906,047.69	9,906,047.69	9,906,047.69	Sin Contratos	Sin Proyectos	N/A	N/A	Validado	
Querétaro	Gobierno de la Entidad	Partida genérica	2019	FEDERALES (APORTACIONES, SUBSIDIOS Y CONVENIOS)	Educación Pública	11	Subsidios para organismos descentralizados estatales	U006	Subsidios federales para organismos descentralizados estatales	Colegio de Bachilleres del Estado de Querétaro. Informe Definitivo 2019			1- Gasto corriente	171 - Estímulos	8,345,500.00	11,049,452.76	10,818,749.25	11,049,452.76	11,049,452.76	10,818,749.25	10,818,749.25	Sin Contratos	Sin Proyectos	N/A	N/A	Validado	
Querétaro	Gobierno de la Entidad	Partida genérica	2019	FEDERALES (APORTACIONES, SUBSIDIOS Y CONVENIOS)	Educación Pública	11	Subsidios para organismos descentralizados estatales	U006	Subsidios federales para organismos descentralizados estatales	Colegio de Bachilleres del Estado de Querétaro. Informe Definitivo 2019			1- Gasto corriente	222 - Productos alimenticios para animales	420,978.00	432,277.84	432,277.84	432,277.84	432,277.84	432,277.84	432,277.84	Sin Contratos	Sin Proyectos	N/A	N/A	Validado	Esta partida incluye la partida 221, la cual no está considerada en el catálogo de SIHT 2019.
Querétaro	Gobierno de la Entidad	Partida genérica	2019	FEDERALES (APORTACIONES, SUBSIDIOS Y CONVENIOS)	Educación Pública	11	Subsidios para organismos descentralizados estatales	U006	Subsidios federales para organismos descentralizados estatales	Colegio de Bachilleres del Estado de Querétaro. Informe Definitivo 2019			1- Gasto corriente	223 - Utensilios para el servicio de alimentación	1,288.00	1,948.00	1,948.00	1,948.00	1,948.00	1,948.00	1,948.00	Sin Contratos	Sin Proyectos	N/A	N/A	Validado	

Gobierno de la Entidad	Partida genérica	2019	PESOS (APORTACIONES, SUBSIDIOS Y CONVENIOS)	Educación Pública	II	Subsidios para organismos descentralizados estatales	U008	Subsidios federales para organismos descentralizados estatales	Colegio de Bachilleres del Estado de Querétaro. Informe Definitivo 2019	1-Gasto corriente	241- Productos minerales no metálicos	15,511.00	90,989.44	90,989.44	90,989.44	90,989.44	90,989.44	90,989.44	Sin Convenio	Sin Proyecto	N/A	N/A	Validado
Gobierno de la Entidad	Partida genérica	2019	PESOS (APORTACIONES, SUBSIDIOS Y CONVENIOS)	Educación Pública	II	Subsidios para organismos descentralizados estatales	U008	Subsidios federales para organismos descentralizados estatales	Colegio de Bachilleres del Estado de Querétaro. Informe Definitivo 2019	1-Gasto corriente	242- Cemento y productos de concreto	7,370.00	1,971.11	1,971.11	1,971.11	1,971.11	1,971.11	1,971.11	Sin Convenio	Sin Proyecto	N/A	N/A	Validado
Gobierno de la Entidad	Partida genérica	2019	PESOS (APORTACIONES, SUBSIDIOS Y CONVENIOS)	Educación Pública	II	Subsidios para organismos descentralizados estatales	U008	Subsidios federales para organismos descentralizados estatales	Colegio de Bachilleres del Estado de Querétaro. Informe Definitivo 2019	1-Gasto corriente	243- Cal, yeso y productos de yeso	1,410.00	849.61	849.61	849.61	849.61	849.61	849.61	Sin Convenio	Sin Proyecto	N/A	N/A	Validado
Gobierno de la Entidad	Partida genérica	2019	PESOS (APORTACIONES, SUBSIDIOS Y CONVENIOS)	Educación Pública	II	Subsidios para organismos descentralizados estatales	U008	Subsidios federales para organismos descentralizados estatales	Colegio de Bachilleres del Estado de Querétaro. Informe Definitivo 2019	1-Gasto corriente	244- Madera y productos de madera	5,000.00	1,155.36	1,155.36	1,155.36	1,155.36	2,155.36	1,155.36	Sin Convenio	Sin Proyecto	N/A	N/A	Validado
Gobierno de la Entidad	Partida genérica	2019	PESOS (APORTACIONES, SUBSIDIOS Y CONVENIOS)	Educación Pública	II	Subsidios para organismos descentralizados estatales	U008	Subsidios federales para organismos descentralizados estatales	Colegio de Bachilleres del Estado de Querétaro. Informe Definitivo 2019	1-Gasto corriente	245- Vidrio y productos de vidrio	17,361.00	33,867.37	33,867.37	33,867.37	33,867.37	33,867.37	33,867.37	Sin Convenio	Sin Proyecto	N/A	N/A	Validado
Gobierno de la Entidad	Partida genérica	2019	PESOS (APORTACIONES, SUBSIDIOS Y CONVENIOS)	Educación Pública	II	Subsidios para organismos descentralizados estatales	U008	Subsidios federales para organismos descentralizados estatales	Colegio de Bachilleres del Estado de Querétaro. Informe Definitivo 2019	1-Gasto corriente	246- Material eléctrico y electrónico	714,600.00	1,074,612.62	1,074,612.62	1,074,612.62	1,074,612.62	1,074,612.62	1,074,612.62	Sin Convenio	Sin Proyecto	N/A	N/A	Validado
Gobierno de la Entidad	Partida genérica	2019	PESOS (APORTACIONES, SUBSIDIOS Y CONVENIOS)	Educación Pública	II	Subsidios para organismos descentralizados estatales	U008	Subsidios federales para organismos descentralizados estatales	Colegio de Bachilleres del Estado de Querétaro. Informe Definitivo 2019	1-Gasto corriente	247- Artículos metálicos para la construcción	146,900.00	65,779.45	65,779.45	65,779.45	65,779.45	65,779.45	65,779.45	Sin Convenio	Sin Proyecto	N/A	N/A	Validado
Gobierno de la Entidad	Partida genérica	2019	PESOS (APORTACIONES, SUBSIDIOS Y CONVENIOS)	Educación Pública	II	Subsidios para organismos descentralizados estatales	U008	Subsidios federales para organismos descentralizados estatales	Colegio de Bachilleres del Estado de Querétaro. Informe Definitivo 2019	1-Gasto corriente	248- Materiales complementarios	13,200.00	60,568.00	60,568.00	60,568.00	60,568.00	60,568.00	60,568.00	Sin Convenio	Sin Proyecto	N/A	N/A	Validado
Gobierno de la Entidad	Partida genérica	2019	PESOS (APORTACIONES, SUBSIDIOS Y CONVENIOS)	Educación Pública	II	Subsidios para organismos descentralizados estatales	U008	Subsidios federales para organismos descentralizados estatales	Colegio de Bachilleres del Estado de Querétaro. Informe Definitivo 2019	1-Gasto corriente	249- Otros materiales y artículos de construcción y reparación	1,000,000.00	16,656.87	16,656.87	16,656.87	16,656.87	16,656.87	16,656.87	Sin Convenio	Sin Proyecto	N/A	N/A	Validado
Gobierno de la Entidad	Partida genérica	2019	PESOS (APORTACIONES, SUBSIDIOS Y CONVENIOS)	Educación Pública	II	Subsidios para organismos descentralizados estatales	U008	Subsidios federales para organismos descentralizados estatales	Colegio de Bachilleres del Estado de Querétaro. Informe Definitivo 2019	1-Gasto corriente	251- Fertilizantes, pesticidas y otros agroquímicos	1,870.00	1,656.11	1,656.11	1,656.11	1,656.11	1,656.11	1,656.11	Sin Convenio	Sin Proyecto	N/A	N/A	Validado
Gobierno de la Entidad	Partida genérica	2019	PESOS (APORTACIONES, SUBSIDIOS Y CONVENIOS)	Educación Pública	II	Subsidios para organismos descentralizados estatales	U008	Subsidios federales para organismos descentralizados estatales	Colegio de Bachilleres del Estado de Querétaro. Informe Definitivo 2019	1-Gasto corriente	253- Medicinas y productos farmacéuticos	16,320.00	4,356.00	4,356.00	4,356.00	4,356.00	4,356.00	4,356.00	Sin Convenio	Sin Proyecto	N/A	N/A	Validado
Gobierno de la Entidad	Partida genérica	2019	PESOS (APORTACIONES, SUBSIDIOS Y CONVENIOS)	Educación Pública	II	Subsidios para organismos descentralizados estatales	U008	Subsidios federales para organismos descentralizados estatales	Colegio de Bachilleres del Estado de Querétaro. Informe Definitivo 2019	1-Gasto corriente	255- Artículos deportivos	31,737.00	0.00	0.00	0.00	0.00	0.00	0.00	Sin Convenio	Sin Proyecto	N/A	N/A	Validado

| | | |

Querétaro	Gobierno de la Entidad	Partida genérica	2019	FEDERALES (APORTACIONES, SUBSIDIOS Y CONVENIOS)	Educación Pública	11	Subsidios para organismos descentralizados estatales	U006	Subsidios federales para organismos descentralizados estatales	Colegio de Bachilleres del Estado de Querétaro. Informe Definitivo 2019	1 - Gasto corriente	339 - Servicios profesionales, científicos y técnicos integrales	2,1,68.00	0.00	0.00	0.00	0.00	0.00	0.00	0.00	0.00	0.00	Sin Contratos	Sin Proyectos	N/A	N/A	Validado
Querétaro	Gobierno de la Entidad	Partida genérica	2019	FEDERALES (APORTACIONES, SUBSIDIOS Y CONVENIOS)	Educación Pública	11	Subsidios para organismos descentralizados estatales	U006	Subsidios federales para organismos descentralizados estatales	Colegio de Bachilleres del Estado de Querétaro. Informe Definitivo 2019	1 - Gasto corriente	345 - Seguro de bienes patrimoniales	23,251.00	13,250.00	13,249.98	13,250.00	13,250.00	13,250.00	13,249.98	13,249.98	13,249.98	13,249.98	Sin Contratos	Sin Proyectos	N/A	N/A	Validado
Querétaro	Gobierno de la Entidad	Partida genérica	2019	FEDERALES (APORTACIONES, SUBSIDIOS Y CONVENIOS)	Educación Pública	11	Subsidios para organismos descentralizados estatales	U006	Subsidios federales para organismos descentralizados estatales	Colegio de Bachilleres del Estado de Querétaro. Informe Definitivo 2019	1 - Gasto corriente	351 - Conservación y mantenimiento menor de inmuebles	0.00	200.00	200.00	200.00	200.00	200.00	200.00	200.00	200.00	200.00	Sin Contratos	Sin Proyectos	N/A	N/A	Validado
Querétaro	Gobierno de la Entidad	Partida genérica	2019	FEDERALES (APORTACIONES, SUBSIDIOS Y CONVENIOS)	Educación Pública	11	Subsidios para organismos descentralizados estatales	U006	Subsidios federales para organismos descentralizados estatales	Colegio de Bachilleres del Estado de Querétaro. Informe Definitivo 2019	1 - Gasto corriente	352 - Instalación, reparación y mantenimiento de mobiliario y equipo de administración, educacional y recreativo	274,800.00	592,203.15	565,430.35	592,203.15	592,203.15	592,203.15	565,430.35	565,430.35	565,430.35	565,430.35	Sin Contratos	Sin Proyectos	N/A	N/A	Validado
Querétaro	Gobierno de la Entidad	Partida genérica	2019	FEDERALES (APORTACIONES, SUBSIDIOS Y CONVENIOS)	Educación Pública	11	Subsidios para organismos descentralizados estatales	U006	Subsidios federales para organismos descentralizados estatales	Colegio de Bachilleres del Estado de Querétaro. Informe Definitivo 2019	1 - Gasto corriente	355 - Reparación y mantenimiento de equipo de transporte	750,000.00	485,975.95	485,975.95	485,975.95	485,975.95	485,975.95	485,975.95	485,975.95	485,975.95	485,975.95	Sin Contratos	Sin Proyectos	N/A	N/A	Validado
Querétaro	Gobierno de la Entidad	Partida genérica	2019	FEDERALES (APORTACIONES, SUBSIDIOS Y CONVENIOS)	Educación Pública	11	Subsidios para organismos descentralizados estatales	U006	Subsidios federales para organismos descentralizados estatales	Colegio de Bachilleres del Estado de Querétaro. Informe Definitivo 2019	1 - Gasto corriente	357 - Instalación, reparación y mantenimiento de maquinaria, otros equipos y herramienta	0.00	587,939.67	587,939.67	587,939.67	587,939.67	587,939.67	587,939.67	587,939.67	587,939.67	587,939.67	Sin Contratos	Sin Proyectos	N/A	N/A	Validado
Querétaro	Gobierno de la Entidad	Partida genérica	2019	FEDERALES (APORTACIONES, SUBSIDIOS Y CONVENIOS)	Educación Pública	11	Subsidios para organismos descentralizados estatales	U006	Subsidios federales para organismos descentralizados estatales	Colegio de Bachilleres del Estado de Querétaro. Informe Definitivo 2019	1 - Gasto corriente	358 - Servicios de limpieza y manejo de desechos	271,428.00	374,282.77	374,282.77	374,282.77	374,282.77	374,282.77	374,282.77	374,282.77	374,282.77	374,282.77	Sin Contratos	Sin Proyectos	N/A	N/A	Validado
Querétaro	Gobierno de la Entidad	Partida genérica	2019	FEDERALES (APORTACIONES, SUBSIDIOS Y CONVENIOS)	Educación Pública	11	Subsidios para organismos descentralizados estatales	U006	Subsidios federales para organismos descentralizados estatales	Colegio de Bachilleres del Estado de Querétaro. Informe Definitivo 2019	1 - Gasto corriente	375 - Viáticos en el país	23,95,422.00	3,140,627.21	3,140,627.20	3,140,627.21	3,140,627.21	3,140,627.21	3,140,627.20	3,140,627.20	3,140,627.20	3,140,627.20	Sin Contratos	Sin Proyectos	N/A	N/A	Validado
Querétaro	Gobierno de la Entidad	Partida genérica	2019	FEDERALES (APORTACIONES, SUBSIDIOS Y CONVENIOS)	Educación Pública	11	Subsidios para organismos descentralizados estatales	U006	Subsidios federales para organismos descentralizados estatales	Colegio de Bachilleres del Estado de Querétaro. Informe Definitivo 2019	1 - Gasto corriente	382 - Gastos de orden social y cultural	855,300.00	188,834.68	188,834.68	188,834.68	188,834.68	188,834.68	188,834.68	188,834.68	188,834.68	188,834.68	Sin Contratos	Sin Proyectos	N/A	N/A	Validado
Querétaro	Gobierno de la Entidad	Partida genérica	2019	FEDERALES (APORTACIONES, SUBSIDIOS Y CONVENIOS)	Educación Pública	11	Subsidios para organismos descentralizados estatales	U006	Subsidios federales para organismos descentralizados estatales	Colegio de Bachilleres del Estado de Querétaro. Informe Definitivo 2019	1 - Gasto corriente	398 - Impuesto sobre nóminas y otros que se deriven de una relación laboral	0.00	174,676.10	220.71	174,453.39	174,455.39	0.00	0.00	0.00	0.00	0.00	Sin Contratos	Sin Proyectos	N/A	N/A	Validado
		TOTAL						0.00			0.00		292,938,653.00	289,467,239.13	286,872,462.19	289,467,018.42	293,467,018.42	286,872,241.48	286,872,241.48								

M. EN A.P. ARTURO MOLINA ZAMORA
DIRECTOR GENERAL
Rúbrica

M. EN A. ANA HILDA URIBE CARRILLO
DIRECTORA DE PLANEACIÓN, PROGRAMACIÓN Y PRESUPUESTO
Rúbrica

C.P. ARNULFO SÁNCHEZ MENDOZA
JEFE DEL DEPARTAMENTO DE PRESUPUESTO
Rúbrica

UNIVERSIDAD POLITÉCNICA DE QUERÉTARO

Informe definitivo 2019 y Segundo Trimestre 2020

| DETALLE_PR OYECTO | DETALLE_P ROYECTO | TRIMESTRE | FOLIO | DETALLE_ PROYECT O | DETALLE_P ROYECTO | CATEGORIA | RUBRO | DETALLE_P ROYECTO | DETALLE_PROY ECTO | NOMBRE | DETALLE_PRO YECTO | DETALLE_P ROYECTO | ID_ENTIDAD_ RESPONSA BLE | ID_MUNICIP RESPONSA BLE | ID_RESPON SABLE | DETALLE_PR OYECTO | NUMCPO | TIPO_PRO GRAMA_P ROYECTO | DETALLE_P ROYECTO | DETALLE_PROY ECTO | CLASIFICACION | DETALLE_ PROYECT O | SUBCLASI FICACION | DETALLE_ PROYECT O | INSTITUC ION_EJECU TORA | NUMERO_ PROYECT O | POBLACIO N_BENEF ICIADA | DETALLE_ PROYECT O | NUMEROS | DETALLE_PR OYECTO | NOMBRES | DETALLE_PR OYECTO | BENEFICIAR IO | DETALLE_ PROYECT O | METAS | DETALLE_ PROYECT O | TIPO_GEOR EFERENCIA | GEOREFER ENCIAS | FECHA_INIC IO | DETALLE_PR OYECTO | FECHA_TERM INO | DETALLE_PR OYECTO | RECAUDADO | AVANCE_FINA NCIERO | COMPROMETIDO | AVANCE_F INANCIERO | AVANCE_FINA NCIERO | DISPONIBLE | AVANCE_FIN ANCIERO | SUBCUBO | AVANCE_FIN ANCIERO | PAGADO | AVANCE_F INANCIERO | AVANCE_ FINANCIE RO | CONTRAT OS | AVANCES_ FISICOS | CARPETA_ID_ TOS | FOTOS | ESTATUS | FLUJO | OBSERVACIONES | OBSERVACIONES_ OBSERVACIONES_ REVISION |
|---|---|---

Entidad	Municipio	Tipo de Registro	Ciclo de Recurso	Tipo de Recurso	Descripción Ramo	Clave Ramo	Descripción Programa	Clave Programa	Programa Fondo Convenio - Específico	Dependencia Ejecutora	Rendimiento Financiero	Reintegro	Tipo de Gasto	Partida	Aprobado	Modificado	Recaudado (Ministrado)	Comprometido	Devengado	Ejercido	Pagado	Contratos	Proyectos	Pagado SHCP	Pagado EF	ESTATUS	Observaciones (Captura)
Querétaro	Gobierno de la Entidad	Partida genérica	2019	FEDERALES (APORTACIONES, SUBSIDIOS Y CONVENIOS)	Educación Pública	11	Subsidios para organismos descentralizados estatales	U006	Subsidios para organismos descentralizados estatales	Universidad Politécnica de Querétaro			1 - Gasto corriente	344 - Seguros de responsabilidad patrimonial y fianzas	109000	1.10889.98	1108.89.98	1108.89.98	1108.89.98	1108.89.98	1108.89.98	SinContratos	Sin Proyectos	N/A	N/A	Validado	
Querétaro	Gobierno de la Entidad	Partida genérica	2019	FEDERALES (APORTACIONES, SUBSIDIOS Y CONVENIOS)	Educación Pública	11	Subsidios para organismos descentralizados estatales	U006	Subsidios para organismos descentralizados estatales	Universidad Politécnica de Querétaro			1 - Gasto corriente	271 - Vestuario y uniformes	0	434304	434304	434304	434304	434304	434304	SinContratos	Sin Proyectos	N/A	N/A	Validado	
Querétaro	Gobierno de la Entidad	Partida genérica	2019	FEDERALES (APORTACIONES, SUBSIDIOS Y CONVENIOS)	Educación Pública	11	Subsidios para organismos descentralizados estatales	U006	Subsidios para organismos descentralizados estatales	Universidad Politécnica de Querétaro			2 - Gasto de inversión	551 - Equipo médico y de laboratorio	0	35666.75	35666.75	35666.75	35666.75	35666.75	35666.75	SinContratos	Sin Proyectos	N/A	N/A	Validado	
Querétaro	Gobierno de la Entidad	Partida genérica	2019	FEDERALES (APORTACIONES, SUBSIDIOS Y CONVENIOS)	Educación Pública	11	Subsidios para organismos descentralizados estatales	U006	Subsidios para organismos descentralizados estatales	Universidad Politécnica de Querétaro			1 - Gasto corriente	331 - Servicios legales, de contabilidad, auditoría y relacionados	0	1113.06	1113.06	1113.06	1113.06	1113.06	0	SinContratos	Sin Proyectos	N/A	N/A	Validado	
Querétaro	Gobierno de la Entidad	Partida genérica	2019	FEDERALES (APORTACIONES, SUBSIDIOS Y CONVENIOS)	Educación Pública	11	Subsidios para organismos descentralizados estatales	U006	Subsidios para organismos descentralizados estatales	Universidad Politécnica de Querétaro			1 - Gasto corriente	244 - Madera y productos de madera	0	1590.01	1590.01	1590.01	1590.01	1590.01	1590.01	SinContratos	Sin Proyectos	N/A	N/A	Validado	
Querétaro	Gobierno de la Entidad	Partida genérica	2019	FEDERALES (APORTACIONES, SUBSIDIOS Y CONVENIOS)	Educación Pública	11	Subsidios para organismos descentralizados estatales	U006	Subsidios para organismos descentralizados estatales	Universidad Politécnica de Querétaro			1 - Gasto corriente	221 - Productos alimenticios para personas	25957	81156.27	81156.27	81156.27	81156.27	80442.87	0	SinContratos	Sin Proyectos	N/A	N/A	Validado	
Querétaro	Gobierno de la Entidad	Partida genérica	2019	FEDERALES (APORTACIONES, SUBSIDIOS Y CONVENIOS)	Educación Pública	11	Subsidios para organismos descentralizados estatales	U006	Subsidios para organismos descentralizados estatales	Universidad Politécnica de Querétaro			2 - Gasto de inversión	515 - Equipo de cómputo y de tecnologías de la información	0	28106.24	28106.24	28106.24	28106.24	28106.24	28106.24	SinContratos	Sin Proyectos	N/A	N/A	Validado	
Querétaro	Gobierno de la Entidad	Partida genérica	2019	FEDERALES (APORTACIONES, SUBSIDIOS Y CONVENIOS)	Educación Pública	11	Subsidios para organismos descentralizados estatales	U006	Subsidios para organismos descentralizados estatales	Universidad Politécnica de Querétaro			1 - Gasto corriente	151 - Previsiones de carácter laboral, económica y de seguridad social	2200000	0	0	0	0	0	0	SinContratos	Sin Proyectos	N/A	N/A	Validado	
Querétaro	Gobierno de la Entidad	Partida genérica	2019	FEDERALES (APORTACIONES, SUBSIDIOS Y CONVENIOS)	Educación Pública	11	Subsidios para organismos descentralizados estatales	U006	Subsidios para organismos descentralizados estatales	Universidad Politécnica de Querétaro			1 - Gasto corriente	336 - Servicios de apoyo administrativo, traducción, fotocopiado e impresión	0	1160	1160	1160	1160	1160	1160	SinContratos	Sin Proyectos	N/A	N/A	Validado	
Querétaro	Gobierno de la Entidad	Partida genérica	2019	FEDERALES (APORTACIONES, SUBSIDIOS Y CONVENIOS)	Educación Pública	11	Subsidios para organismos descentralizados estatales	U006	Subsidios para organismos descentralizados estatales	Universidad Politécnica de Querétaro			1 - Gasto corriente	246 - Material eléctrico y electrónico	100000	1.31981.18	1319.81.18	1319.81.18	1319.81.18	1319.81.18	1319.81.18	SinContratos	Sin Proyectos	N/A	N/A	Validado	
Querétaro	Gobierno de la Entidad	Partida genérica	2019	FEDERALES (APORTACIONES, SUBSIDIOS Y CONVENIOS)	Educación Pública	11	Subsidios para organismos descentralizados estatales	U006	Subsidios para organismos descentralizados estatales	Universidad Politécnica de Querétaro			2 - Gasto de inversión	565 - Equipo de comunicación y telecomunicación	0	4187415.6	4187415.6	4187415.6	4187415.6	4187415.6	4187415.6	SinContratos	Sin Proyectos	N/A	N/A	Validado	
Querétaro	Gobierno de la Entidad	Partida genérica	2019	FEDERALES (APORTACIONES, SUBSIDIOS Y CONVENIOS)	Educación Pública	11	Subsidios para organismos descentralizados estatales	U006	Subsidios para organismos descentralizados estatales	Universidad Politécnica de Querétaro			2 - Gasto de inversión	529 - Otro mobiliario y equipo educacional y recreativo	0	661.24	661.24	661.24	661.24	661.24	661.24	SinContratos	Sin Proyectos	N/A	N/A	Validado	
Querétaro	Gobierno de la Entidad	Partida genérica	2019	FEDERALES (APORTACIONES, SUBSIDIOS Y CONVENIOS)	Educación Pública	11	Subsidios para organismos descentralizados estatales	U006	Subsidios para organismos descentralizados estatales	Universidad Politécnica de Querétaro			1 - Gasto corriente	392 - Impuestos y derechos	105000	0	0	0	0	0	0	SinContratos	Sin Proyectos	N/A	N/A	Validado	
Querétaro	Gobierno de la Entidad	Partida genérica	2019	FEDERALES (APORTACIONES, SUBSIDIOS Y CONVENIOS)	Educación Pública	11	Subsidios para organismos descentralizados estatales	U006	Subsidios para organismos descentralizados estatales	Universidad Politécnica de Querétaro			1 - Gasto corriente	121 - Honorarios asimilables a salarios	8056590	8384600.1	8384600.1	8384600.1	8384600.1	8384600.1	0	SinContratos	Sin Proyectos	N/A	N/A	Validado	
Querétaro	Gobierno de la Entidad	Partida genérica	2019	FEDERALES (APORTACIONES, SUBSIDIOS Y CONVENIOS)	Educación Pública	11	Subsidios para organismos descentralizados estatales	U006	Subsidios para organismos descentralizados estatales	Universidad Politécnica de Querétaro			2 - Gasto de inversión	511 - Muebles de oficina y estantería	0	1609.51.15	1609.51.15	1609.51.15	1609.51.15	1609.51.15	1609.51.15	SinContratos	Sin Proyectos	N/A	N/A	Validado	
Querétaro	Gobierno de la Entidad	Partida genérica	2019	FEDERALES (APORTACIONES, SUBSIDIOS Y CONVENIOS)	Educación Pública	11	Subsidios para organismos descentralizados estatales	U006	Subsidios para organismos descentralizados estatales	Universidad Politécnica de Querétaro			1 - Gasto corriente	268 - Materiales complementarios	90000	17072.88	17472.88	17472.88	17472.88	17472.88	17472.88	SinContratos	Sin Proyectos	N/A	N/A	Validado	
Querétaro	Gobierno de la Entidad	Partida genérica	2019	FEDERALES (APORTACIONES, SUBSIDIOS Y CONVENIOS)	Educación Pública	11	Subsidios para organismos descentralizados estatales	U006	Subsidios para organismos descentralizados estatales	Universidad Politécnica de Querétaro			1 - Gasto corriente	339 - Servicios profesionales, científicos y técnicos integrales	367500	3166804.38	3166804.38	3166804.38	3166804.38	1586804.38	SinContratos	Sin Proyectos	N/A	N/A	Validado	
Querétaro	Gobierno de la Entidad	Partida genérica	2019	FEDERALES (APORTACIONES, SUBSIDIOS Y CONVENIOS)	Educación Pública	11	Subsidios para organismos descentralizados estatales	U006	Subsidios para organismos descentralizados estatales	Universidad Politécnica de Querétaro			2 - Gasto de inversión	519 - Otros mobiliarios y equipos de administración	0	1540405.68	1540405.68	1540405.68	1540405.68	1540405.68	1540405.68	SinContratos	Sin Proyectos	N/A	N/A	Validado	
Querétaro	Gobierno de la Entidad	Partida genérica	2019	FEDERALES (APORTACIONES, SUBSIDIOS Y CONVENIOS)	Educación Pública	11	Subsidios para organismos descentralizados estatales	U006	Subsidios para organismos descentralizados estatales	Universidad Politécnica de Querétaro			1 - Gasto corriente	358 - Servicios de jardinería y fumigación	45500	0	0	0	0	0	0	SinContratos	Sin Proyectos	N/A	N/A	Validado	
Querétaro	Gobierno de la Entidad	Partida genérica	2019	FEDERALES (APORTACIONES, SUBSIDIOS Y CONVENIOS)	Educación Pública	11	Subsidios para organismos descentralizados estatales	U006	Subsidios para organismos descentralizados estatales	Universidad Politécnica de Querétaro			1 - Gasto corriente	372 - Pasajes terrestres	0	478.5	478.5	478.5	478.5	478.5	0	SinContratos	Sin Proyectos	N/A	N/A	Validado	

| | | |

| | | |

| | | |

DETALLE_PROYECTO CICLO	DETALLE_PROYECTO TRIMESTRE	DETALLE_PROYECTO FOLIO	DETALLE_PROYECTO CATEGORIA	DETALLE_PROYECTO MONTO_GLOBAL_APROBADO	DETALLE_PROYECTO FUENTES_FINANCIAMIENTO	DETALLE_PROYECTO NOMBRE	DETALLE_PROYECTO ID_ENTIDAD_RESPONSABLE	DETALLE_PROYECTO ENTIDAD_RESPONSABLE	DETALLE_PROYECTO ID_MUNICIPIO_RESPONSABLE	DETALLE_PROYECTO MUNICIPIO_RESPONSABLE	DETALLE_PROYECTO TIPO_PROGRAMA_PROYECTO	DETALLE_PROYECTO CLASIFICACION	DETALLE_PROYECTO SUBCLASIFICACION	DETALLE_PROYECTO INSTITUCION_EJECUTORA	DETALLE_PROYECTO NUMERO_PROYECTO	DETALLE_PROYECTO POBLACION_BENEFICIADA	DETALLE_PROYECTO MUJERES	DETALLE_PROYECTO HOMBRES	DETALLE_PROYECTO BENEFICIARIOS	DETALLE_PROYECTO METAS	DETALLE_PROYECTO TIPO_GEOREFERENCIA	DETALLE_PROYECTO GEOREFERENCIAS	DETALLE_PROYECTO FECHA_INICIO	DETALLE_PROYECTO FECHA_TERMINO	AVANCE_FINANCIERO RECAUDADO	AVANCE_FINANCIERO COMPROMETIDO	AVANCE_FINANCIERO DEVENGADO	AVANCE_FINANCIERO EJERCIDO	AVANCE_FINANCIERO PAGADO	AVANCE_FINANCIERO CONTRATOS	AVANCES_FISICOS AVANCES_FISICOS	FOTOS CARPETA_FOTOS	ESTATUS ESTATUS	FLUJO FLUJO	OBSERVACIONES OBSERVACIONES_CAPTURISTA	OBSERVACIONES OBSERVACIONES_REVISION
2020	2	QUE20010 1702344	Proyecto de inversión	30000	{ff1: {ciclo_recurso:2020, ramo:11, modalidad:S, prog_pres:247, tipo_recurso:FEDERALES (APORTACIONES, SUBSIDIOS Y CONVENIOS), monto:30000.0, modificado:30000.0}}	Equipamiento de la Universidad Autónoma de Querétaro	22	Querétaro	0	Entidad	Gobierno de la	Infraestructura Social	Proyecto de Inversión	Educación	Sin identificar	UNIVERSIDAD AUTÓNOMA DE QUERÉTARO	5247	N	0	0	100	{meta1: {unidad_medida:Mobiliario y equipo, meta:100.0, meta_modificada:100.0}}	1	{geo1: {cve_municipio:14, localidad:1, direccion:Centro Universitario, 76010 Santiago de Querétaro, Qro., México, lon:-100.41015 87, lat:20.5923 888}}	43831	44196	30000	0	0	0	0	Sin contratos nuevos en el trimestre	{meta1: {unidad_medida:Mobiliario y equipo, avance:0.0}}		En Ejecución	Validado avances	Sin observaciones	Sin observaciones

TITULAR DEL ÁREA RESPONSABLE

Lic. María Teresa López Águila
Encardada de despacho de la Secretaría Adminitrativa
Rúbrica

RESPONSABLE DE CAPTURA

L. en C. Gloria Margarita Javier Alarcón
Jefa de Departamento de Contabilidad
Rúbrica

Entidad	Municipio	Tipo de Registro	Ciclo de Recurso	Tipo de Recurso	Descripción Ramo	Clave Ramo	Descripción Programa	Clave Programa	Programa Fondo Convenio - Específico	Dependencia Ejecutora	Rendimiento Financiero	Reintegro	Tipo de Gasto	Partida	Aprobado	Modificado	Recaudado (Ministrado)	Comprometido	Devengado	Ejercido	Pagado	Contratos	Proyectos	Pagado SHCP	Pagado EF	ESTATUS	Observaciones (Captura)
Querétaro	Gobierno de la Entidad	Partida genérica	2019	FEDERALES (APORTACIONES, SUBSIDIOS Y CONVENIOS)	Educación Pública	11	Programa para el Desarrollo Profesional Docente	S247	Programa para el Desarrollo Profesional Docente	Universidad Politécnica de Querétaro			1 - Gasto corriente	318 - Servicios postales y telegráficos	185.6	185.6	185.6	185.6	185.6	185.6	185.6	Sin Contratos	Sin Proyectos	N/A	N/A	Validado	
Querétaro	Gobierno de la Entidad	Partida genérica	2019	FEDERALES (APORTACIONES, SUBSIDIOS Y CONVENIOS)	Educación Pública	11	Programa para el Desarrollo Profesional Docente	S247	Programa para el Desarrollo Profesional Docente	Universidad Politécnica de Querétaro			1 - Gasto corriente	255 - Materiales, accesorios y suministros de laboratorio	34511.82	45343.33	45343.33	45343.33	45343.33	45343.33	45343.33	Sin Contratos	Sin Proyectos	N/A	N/A	Validado	
Querétaro	Gobierno de la Entidad	Partida genérica	2019	FEDERALES (APORTACIONES, SUBSIDIOS Y CONVENIOS)	Educación Pública	11	Programa para el Desarrollo Profesional Docente	S247	Programa para el Desarrollo Profesional Docente	Universidad Politécnica de Querétaro			2 - Gasto de Inversión	515 - Equipo de cómputo y de tecnologías de la información	86497.41	94382.09	94382.09	94382.09	94382.09	94382.09	94382.09	Sin Contratos	Sin Proyectos	N/A	N/A	Validado	
Querétaro	Gobierno de la Entidad	Partida genérica	2019	FEDERALES (APORTACIONES, SUBSIDIOS Y CONVENIOS)	Educación Pública	11	Programa para el Desarrollo Profesional Docente	S247	Programa para el Desarrollo Profesional Docente	Universidad Politécnica de Querétaro			1 - Gasto corriente	294 - Refacciones y accesorios menores de equipo de cómputo y tecnologías de la información	34059.98	34059.98	34059.98	34059.98	34059.98	34059.98	34059.98	Sin Contratos	Sin Proyectos	N/A	N/A	Validado	
Querétaro	Gobierno de la Entidad	Partida genérica	2019	FEDERALES (APORTACIONES, SUBSIDIOS Y CONVENIOS)	Educación Pública	11	Programa para el Desarrollo Profesional Docente	S247	Programa para el Desarrollo Profesional Docente	Universidad Politécnica de Querétaro			2 - Gasto de Inversión	567 - Herramientas y máquinas-herramienta	7210	7210	7210	7210	7210	7210	7210	Sin Contratos	Sin Proyectos	N/A	N/A	Validado	
Querétaro	Gobierno de la Entidad	Partida genérica	2019	FEDERALES (APORTACIONES, SUBSIDIOS Y CONVENIOS)	Educación Pública	11	Programa para el Desarrollo Profesional Docente	S247	Programa para el Desarrollo Profesional Docente	Universidad Politécnica de Querétaro			1 - Gasto corriente	217 - Materiales y útiles de enseñanza	57054.19	26468.88	26468.88	26468.88	1811	1811	1811	Sin Contratos	Sin Proyectos	N/A	N/A	Validado	
Querétaro	Gobierno de la Entidad	Partida genérica	2019	FEDERALES (APORTACIONES, SUBSIDIOS Y CONVENIOS)	Educación Pública	11	Programa para el Desarrollo Profesional Docente	S247	Programa para el Desarrollo Profesional Docente	Universidad Politécnica de Querétaro			1 - Gasto corriente	298 - Refacciones y accesorios menores de maquinaria y otros equipos	481	481	481	481	481	481	481	Sin Contratos	Sin Proyectos	N/A	N/A	Validado	
Querétaro	Gobierno de la Entidad	Partida genérica	2019	FEDERALES (APORTACIONES, SUBSIDIOS Y CONVENIOS)	Educación Pública	11	Programa para el Desarrollo Profesional Docente	S247	Programa para el Desarrollo Profesional Docente	Universidad Politécnica de Querétaro			1 - Gasto corriente	211 - Materiales, útiles y equipos menores de oficina	0	11869.12	11869.12	11869.12	11869.12	11869.12	11869.12	Sin Contratos	Sin Proyectos	N/A	N/A	Validado	
Querétaro	Gobierno de la Entidad	Partida genérica	2019	FEDERALES (APORTACIONES, SUBSIDIOS Y CONVENIOS)	Educación Pública	11	Fortalecimiento de la Calidad Educativa	S267	Fortalecimiento de la Calidad Educativa	Universidad Politécnica de Querétaro			1 - Gasto corriente	333 - Servicios de consultoría administrativa, procesos, técnica y en tecnologías de la información	104650	104650	104650	104650	104650	104650	104650	Sin Contratos	Sin Proyectos	N/A	N/A	Validado	
Querétaro	Gobierno de la Entidad	Partida genérica	2019	FEDERALES (APORTACIONES, SUBSIDIOS Y CONVENIOS)	Educación Pública	11	Fortalecimiento de la Calidad Educativa	S267	Fortalecimiento de la Calidad Educativa	Universidad Politécnica de Querétaro			1 - Gasto corriente	334 - Servicios de capacitación	24139.12	24151.17	24151.17	24149.62	24130	24130	24130	Sin Contratos	Sin Proyectos	N/A	N/A	Validado	
Querétaro	Gobierno de la Entidad	Partida genérica	2019	FEDERALES (APORTACIONES, SUBSIDIOS Y CONVENIOS)	Educación Pública	11	Fortalecimiento de la Calidad Educativa	S267	Fortalecimiento de la Calidad Educativa	Universidad Politécnica de Querétaro			1 - Gasto corriente	217 - Materiales y útiles de enseñanza	53760	53760	53760	53760	53760	53760	53760	Sin Contratos	Sin Proyectos	N/A	N/A	Validado	
Querétaro	Gobierno de la Entidad	Partida genérica	2019	FEDERALES (APORTACIONES, SUBSIDIOS Y CONVENIOS)	Educación Pública	11	Fortalecimiento de la Calidad Educativa	S267	Fortalecimiento de la Calidad Educativa	Universidad Politécnica de Querétaro			1 - Gasto corriente	327 - Arrendamiento de activos intangibles	537410.88	537410.88	537410.88	537410.88	537410.88	537410.88	537410.88	Sin Contratos	Sin Proyectos	N/A	N/A	Validado	
Querétaro	Gobierno de la Entidad	Partida genérica	2020	FEDERALES (APORTACIONES, SUBSIDIOS Y CONVENIOS)	Educación Pública	11	Subsidios para organismos descentralizados estatales	U006	Subsidios para organismos descentralizados estatales	Universidad Politécnica de Querétaro			1 - Gasto corriente	372 - Pasajes terrestres	11073	0	0	0	0	0	0	Sin Contratos	Sin Proyectos	N/A	N/A	Validado	
Querétaro	Gobierno de la Entidad	Partida genérica	2020	FEDERALES (APORTACIONES, SUBSIDIOS Y CONVENIOS)	Educación Pública	11	Subsidios para organismos descentralizados estatales	U006	Subsidios para organismos descentralizados estatales	Universidad Politécnica de Querétaro			1 - Gasto corriente	323 - Arrendamiento de mobiliario y equipo de administración, educacional y recreativo	151732	0	0	0	0	0	0	Sin Contratos	Sin Proyectos	N/A	N/A	Validado	

Querétaro	Gobierno de la Entidad	Partida genérica	2020	FEDERALES (APORTACIONES, SUBSIDIOS Y CONVENIOS)	Educación Pública	11	Subsidios para organismos descentralizados estatales	U006	Subsidios para organismos descentralizados estatales	Universidad Politécnica de Querétaro	1 - Gasto corriente	333 - Servicios de consultoría administrativa, procesos, técnica y en tecnologías de la información	725867	7200	7200	7200	7200	7200	7200	Sin Contratos	Sin Proyectos	N/A	N/A	Validado
Querétaro	Gobierno de la Entidad	Partida genérica	2020	FEDERALES (APORTACIONES, SUBSIDIOS Y CONVENIOS)	Educación Pública	11	Subsidios para organismos descentralizados estatales	U006	Subsidios para organismos descentralizados estatales	Universidad Politécnica de Querétaro	1 - Gasto corriente	353 - Instalación, reparación y mantenimiento de equipo de cómputo y tecnología de la información	154184	0	0	0	0	0	0	Sin Contratos	Sin Proyectos	N/A	N/A	Validado
Querétaro	Gobierno de la Entidad	Partida genérica	2020	FEDERALES (APORTACIONES, SUBSIDIOS Y CONVENIOS)	Educación Pública	11	Subsidios para organismos descentralizados estatales	U006	Subsidios para organismos descentralizados estatales	Universidad Politécnica de Querétaro	1 - Gasto corriente	334 - Servicios de capacitación	11177485	8615060.17	8615060.17	8615060.17	6075392.32	5099407.06	5099407.06	Sin Contratos	Sin Proyectos	N/A	N/A	Validado
Querétaro	Gobierno de la Entidad	Partida genérica	2020	FEDERALES (APORTACIONES, SUBSIDIOS Y CONVENIOS)	Educación Pública	11	Subsidios para organismos descentralizados estatales	U006	Subsidios para organismos descentralizados estatales	Universidad Politécnica de Querétaro	1 - Gasto corriente	327 - Arrendamiento de activos intangibles	1416363	23258.93	23258.93	23258.93	23258.93	23258.93	23258.93	Sin Contratos	Sin Proyectos	N/A	N/A	Validado
Querétaro	Gobierno de la Entidad	Partida genérica	2020	FEDERALES (APORTACIONES, SUBSIDIOS Y CONVENIOS)	Educación Pública	11	Subsidios para organismos descentralizados estatales	U006	Subsidios para organismos descentralizados estatales	Universidad Politécnica de Querétaro	1 - Gasto corriente	336 - Servicios de apoyo administrativo, traducción, fotocopiado e impresión	409346	0	0	0	0	0	0	Sin Contratos	Sin Proyectos	N/A	N/A	Validado
Querétaro	Gobierno de la Entidad	Partida genérica	2020	FEDERALES (APORTACIONES, SUBSIDIOS Y CONVENIOS)	Educación Pública	11	Subsidios para organismos descentralizados estatales	U006	Subsidios para organismos descentralizados estatales	Universidad Politécnica de Querétaro	1 - Gasto corriente	392 - Impuestos y derechos	89210	57648	57648	57648	57648	57648	57648	Sin Contratos	Sin Proyectos	N/A	N/A	Validado
Querétaro	Gobierno de la Entidad	Partida genérica	2020	FEDERALES (APORTACIONES, SUBSIDIOS Y CONVENIOS)	Educación Pública	11	Subsidios para organismos descentralizados estatales	U006	Subsidios para organismos descentralizados estatales	Universidad Politécnica de Querétaro	1 - Gasto corriente	345 - Seguro de bienes patrimoniales	183217	363642.57	363642.57	363642.57	363642.57	363642.57	363642.57	Sin Contratos	Sin Proyectos	N/A	N/A	Validado
Querétaro	Gobierno de la Entidad	Partida genérica	2020	FEDERALES (APORTACIONES, SUBSIDIOS Y CONVENIOS)	Educación Pública	11	Subsidios para organismos descentralizados estatales	U006	Subsidios para organismos descentralizados estatales	Universidad Politécnica de Querétaro	1 - Gasto corriente	339 - Servicios profesionales, científicos y técnicos integrales	371515	0	0	0	0	0	0	Sin Contratos	Sin Proyectos	N/A	N/A	Validado
Querétaro	Gobierno de la Entidad	Partida genérica	2020	FEDERALES (APORTACIONES, SUBSIDIOS Y CONVENIOS)	Educación Pública	11	Subsidios para organismos descentralizados estatales	U006	Subsidios para organismos descentralizados estatales	Universidad Politécnica de Querétaro	1 - Gasto corriente	214 - Materiales, útiles y equipos menores de tecnologías de la información y comunicaciones	99150	0	0	0	0	0	0	Sin Contratos	Sin Proyectos	N/A	N/A	Validado
Querétaro	Gobierno de la Entidad	Partida genérica	2020	FEDERALES (APORTACIONES, SUBSIDIOS Y CONVENIOS)	Educación Pública	11	Subsidios para organismos descentralizados estatales	U006	Subsidios para organismos descentralizados estatales	Universidad Politécnica de Querétaro	1 - Gasto corriente	255 - Materiales, accesorios y suministros de laboratorio	80000	0	0	0	0	0	0	Sin Contratos	Sin Proyectos	N/A	N/A	Validado
Querétaro	Gobierno de la Entidad	Partida genérica	2020	FEDERALES (APORTACIONES, SUBSIDIOS Y CONVENIOS)	Educación Pública	11	Subsidios para organismos descentralizados estatales	U006	Subsidios para organismos descentralizados estatales	Universidad Politécnica de Querétaro	1 - Gasto corriente	223 - Utensilios para el servicio de alimentación	1840	0	0	0	0	0	0	Sin Contratos	Sin Proyectos	N/A	N/A	Validado
Querétaro	Gobierno de la Entidad	Partida genérica	2020	FEDERALES (APORTACIONES, SUBSIDIOS Y CONVENIOS)	Educación Pública	11	Subsidios para organismos descentralizados estatales	U006	Subsidios para organismos descentralizados estatales	Universidad Politécnica de Querétaro	1 - Gasto corriente	311 - Energía eléctrica	847495	335178	335178	335178	335178	335178	335178	Sin Contratos	Sin Proyectos	N/A	N/A	Validado
Querétaro	Gobierno de la Entidad	Partida genérica	2020	FEDERALES (APORTACIONES, SUBSIDIOS Y CONVENIOS)	Educación Pública	11	Subsidios para organismos descentralizados estatales	U006	Subsidios para organismos descentralizados estatales	Universidad Politécnica de Querétaro	1 - Gasto corriente	211 - Materiales, útiles y equipos menores de oficina	160771	0	0	0	0	0	0	Sin Contratos	Sin Proyectos	N/A	N/A	Validado

Querétaro	Gobierno de la Entidad	Partida genérica	2020	FEDERALES (APORTACIONES, SUBSIDIOS Y CONVENIOS)	Educación Pública	11	Subsidios para organismos descentralizados estatales	U006	Subsidios para organismos descentralizados estatales	Universidad Politécnica de Querétaro	1 - Gasto corriente	317 - Servicios de acceso de Internet, redes y procesamiento de información	647394	0	0	0	0	0	0	Sin Contratos	Sin Proyectos	N/A	N/A	Validado
Querétaro	Gobierno de la Entidad	Partida genérica	2020	FEDERALES (APORTACIONES, SUBSIDIOS Y CONVENIOS)	Educación Pública	11	Subsidios para organismos descentralizados estatales	U006	Subsidios para organismos descentralizados estatales	Universidad Politécnica de Querétaro	1 - Gasto corriente	215 - Material impreso e información digital	70000	0	0	0	0	0	0	Sin Contratos	Sin Proyectos	N/A	N/A	Validado
Querétaro	Gobierno de la Entidad	Partida genérica	2020	FEDERALES (APORTACIONES, SUBSIDIOS Y CONVENIOS)	Educación Pública	11	Subsidios para organismos descentralizados estatales	U006	Subsidios para organismos descentralizados estatales	Universidad Politécnica de Querétaro	1 - Gasto corriente	382 - Gastos de orden social y cultural	657510	3424.32	3424.32	3424.32	3424.32	3424.32	3424.32	Sin Contratos	Sin Proyectos	N/A	N/A	Validado
Querétaro	Gobierno de la Entidad	Partida genérica	2020	FEDERALES (APORTACIONES, SUBSIDIOS Y CONVENIOS)	Educación Pública	11	Subsidios para organismos descentralizados estatales	U006	Subsidios para organismos descentralizados estatales	Universidad Politécnica de Querétaro	1 - Gasto corriente	294 - Refacciones y accesorios menores de equipo de cómputo y tecnologías de la información	59858	0	0	0	0	0	0	Sin Contratos	Sin Proyectos	N/A	N/A	Validado
Querétaro	Gobierno de la Entidad	Partida genérica	2020	FEDERALES (APORTACIONES, SUBSIDIOS Y CONVENIOS)	Educación Pública	11	Subsidios para organismos descentralizados estatales	U006	Subsidios para organismos descentralizados estatales	Universidad Politécnica de Querétaro	1 - Gasto corriente	298 - Refacciones y accesorios menores de maquinaria y otros equipos	50000	0	0	0	0	0	0	Sin Contratos	Sin Proyectos	N/A	N/A	Validado
Querétaro	Gobierno de la Entidad	Partida genérica	2020	FEDERALES (APORTACIONES, SUBSIDIOS Y CONVENIOS)	Educación Pública	11	Subsidios para organismos descentralizados estatales	U006	Subsidios para organismos descentralizados estatales	Universidad Politécnica de Querétaro	1 - Gasto corriente	161 - Previsiones de carácter laboral, económica y de seguridad social	592066	0	0	0	0	0	0	Sin Contratos	Sin Proyectos	N/A	N/A	Validado
Querétaro	Gobierno de la Entidad	Partida genérica	2020	FEDERALES (APORTACIONES, SUBSIDIOS Y CONVENIOS)	Educación Pública	11	Subsidios para organismos descentralizados estatales	U006	Subsidios para organismos descentralizados estatales	Universidad Politécnica de Querétaro	1 - Gasto corriente	347 - Fletes y maniobras	10500	0	0	0	0	0	0	Sin Contratos	Sin Proyectos	N/A	N/A	Validado
Querétaro	Gobierno de la Entidad	Partida genérica	2020	FEDERALES (APORTACIONES, SUBSIDIOS Y CONVENIOS)	Educación Pública	11	Subsidios para organismos descentralizados estatales	U006	Subsidios para organismos descentralizados estatales	Universidad Politécnica de Querétaro	1 - Gasto corriente	344 - Seguros de responsabilidad patrimonial y fianzas	118760	0	0	0	0	0	0	Sin Contratos	Sin Proyectos	N/A	N/A	Validado
Querétaro	Gobierno de la Entidad	Partida genérica	2020	FEDERALES (APORTACIONES, SUBSIDIOS Y CONVENIOS)	Educación Pública	11	Subsidios para organismos descentralizados estatales	U006	Subsidios para organismos descentralizados estatales	Universidad Politécnica de Querétaro	1 - Gasto corriente	296 - Refacciones y accesorios menores de equipo de transporte	120709	7807.99	7807.99	7807.99	7807.99	7807.99	7807.99	Sin Contratos	Sin Proyectos	N/A	N/A	Validado
Querétaro	Gobierno de la Entidad	Partida genérica	2020	FEDERALES (APORTACIONES, SUBSIDIOS Y CONVENIOS)	Educación Pública	11	Subsidios para organismos descentralizados estatales	U006	Subsidios para organismos descentralizados estatales	Universidad Politécnica de Querétaro	1 - Gasto corriente	314 - Telefonía tradicional	143260	46810.22	46810.22	46810.22	46810.22	46810.22	46810.22	Sin Contratos	Sin Proyectos	N/A	N/A	Validado
Querétaro	Gobierno de la Entidad	Partida genérica	2020	FEDERALES (APORTACIONES, SUBSIDIOS Y CONVENIOS)	Educación Pública	11	Subsidios para organismos descentralizados estatales	U006	Subsidios para organismos descentralizados estatales	Universidad Politécnica de Querétaro	1 - Gasto corriente	357 - Instalación, reparación y mantenimiento de maquinaria, otros equipos y herramienta	492065	48778	48778	48778	48778	48778	48778	Sin Contratos	Sin Proyectos	N/A	N/A	Validado
Querétaro	Gobierno de la Entidad	Partida genérica	2020	FEDERALES (APORTACIONES, SUBSIDIOS Y CONVENIOS)	Educación Pública	11	Subsidios para organismos descentralizados estatales	U006	Subsidios para organismos descentralizados estatales	Universidad Politécnica de Querétaro	1 - Gasto corriente	221 - Productos alimenticios para personas	11957	0	0	0	0	0	0	Sin Contratos	Sin Proyectos	N/A	N/A	Validado
Querétaro	Gobierno de la Entidad	Partida genérica	2020	FEDERALES (APORTACIONES, SUBSIDIOS Y CONVENIOS)	Educación Pública	11	Subsidios para organismos descentralizados estatales	U006	Subsidios para organismos descentralizados estatales	Universidad Politécnica de Querétaro	1 - Gasto corriente	355 - Reparación y mantenimiento de equipo de transporte	263920	68624.73	68624.73	68624.73	68624.73	68624.73	68624.73	Sin Contratos	Sin Proyectos	N/A	N/A	Validado

Querétaro	Gobierno de la Entidad	Partida genérica	2020	FEDERALES (APORTACIONES, SUBSIDIOS Y CONVENIOS)	Educación Pública	11	Subsidios para organismos descentralizados estatales	U006	Subsidios para organismos descentralizados estatales	Universidad Politécnica de Querétaro	1 - Gasto corriente	212 - Materiales y útiles de impresión y reproducción	56405	0	0	0	0	0	0	Sin Contratos	Sin Proyectos	N/A	N/A	Validado
Querétaro	Gobierno de la Entidad	Partida genérica	2020	FEDERALES (APORTACIONES, SUBSIDIOS Y CONVENIOS)	Educación Pública	11	Subsidios para organismos descentralizados estatales	U006	Subsidios para organismos descentralizados estatales	Universidad Politécnica de Querétaro	1 - Gasto corriente	383 - Congresos y convenciones	235576	232228.5	232228.5	232228.5	232228.5	232228.5	232228.5	Sin Contratos	Sin Proyectos	N/A	N/A	Validado
Querétaro	Gobierno de la Entidad	Partida genérica	2020	FEDERALES (APORTACIONES, SUBSIDIOS Y CONVENIOS)	Educación Pública	11	Subsidios para organismos descentralizados estatales	U006	Subsidios para organismos descentralizados estatales	Universidad Politécnica de Querétaro	1 - Gasto corriente	313 - Agua	541574	162681	162681	162681	162681	162681	162681	Sin Contratos	Sin Proyectos	N/A	N/A	Validado
Querétaro	Gobierno de la Entidad	Partida genérica	2020	FEDERALES (APORTACIONES, SUBSIDIOS Y CONVENIOS)	Educación Pública	11	Subsidios para organismos descentralizados estatales	U006	Subsidios para organismos descentralizados estatales	Universidad Politécnica de Querétaro	1 - Gasto corriente	246 - Material eléctrico y electrónico	100000	21344	21344	21344	21344	21344	21344	Sin Contratos	Sin Proyectos	N/A	N/A	Validado
Querétaro	Gobierno de la Entidad	Partida genérica	2020	FEDERALES (APORTACIONES, SUBSIDIOS Y CONVENIOS)	Educación Pública	11	Subsidios para organismos descentralizados estatales	U006	Subsidios para organismos descentralizados estatales	Universidad Politécnica de Querétaro	1 - Gasto corriente	291 - Herramientas menores	8669	0	0	0	0	0	0	Sin Contratos	Sin Proyectos	N/A	N/A	Validado
Querétaro	Gobierno de la Entidad	Partida genérica	2020	FEDERALES (APORTACIONES, SUBSIDIOS Y CONVENIOS)	Educación Pública	11	Subsidios para organismos descentralizados estatales	U006	Subsidios para organismos descentralizados estatales	Universidad Politécnica de Querétaro	1 - Gasto corriente	398 - Impuesto sobre nóminas y otros que se deriven de una relación laboral	553915	0	0	0	0	0	0	Sin Contratos	Sin Proyectos	N/A	N/A	Validado
Querétaro	Gobierno de la Entidad	Partida genérica	2020	FEDERALES (APORTACIONES, SUBSIDIOS Y CONVENIOS)	Educación Pública	11	Subsidios para organismos descentralizados estatales	U006	Subsidios para organismos descentralizados estatales	Universidad Politécnica de Querétaro	1 - Gasto corriente	315 - Telefonía celular	144925	13236	13236	13236	13236	13236	13236	Sin Contratos	Sin Proyectos	N/A	N/A	Validado
Querétaro	Gobierno de la Entidad	Partida genérica	2020	FEDERALES (APORTACIONES, SUBSIDIOS Y CONVENIOS)	Educación Pública	11	Subsidios para organismos descentralizados estatales	U006	Subsidios para organismos descentralizados estatales	Universidad Politécnica de Querétaro	1 - Gasto corriente	273 - Artículos deportivos	17516	0	0	0	0	0	0	Sin Contratos	Sin Proyectos	N/A	N/A	Validado
Querétaro	Gobierno de la Entidad	Partida genérica	2020	FEDERALES (APORTACIONES, SUBSIDIOS Y CONVENIOS)	Educación Pública	11	Subsidios para organismos descentralizados estatales	U006	Subsidios para organismos descentralizados estatales	Universidad Politécnica de Querétaro	1 - Gasto corriente	249 - Otros materiales y artículos de construcción y reparación	100000	0	0	0	0	0	0	Sin Contratos	Sin Proyectos	N/A	N/A	Validado
Querétaro	Gobierno de la Entidad	Partida genérica	2020	FEDERALES (APORTACIONES, SUBSIDIOS Y CONVENIOS)	Educación Pública	11	Subsidios para organismos descentralizados estatales	U006	Subsidios para organismos descentralizados estatales	Universidad Politécnica de Querétaro	1 - Gasto corriente	217 - Materiales y útiles de enseñanza	181758	0	0	0	0	0	0	Sin Contratos	Sin Proyectos	N/A	N/A	Validado
Querétaro	Gobierno de la Entidad	Partida genérica	2020	FEDERALES (APORTACIONES, SUBSIDIOS Y CONVENIOS)	Educación Pública	11	Subsidios para organismos descentralizados estatales	U006	Subsidios para organismos descentralizados estatales	Universidad Politécnica de Querétaro	1 - Gasto corriente	351 - Conservación y mantenimiento menor de inmuebles	667744	2015.62	2015.62	2015.62	2015.62	2015.62	2015.62	Sin Contratos	Sin Proyectos	N/A	N/A	Validado
Querétaro	Gobierno de la Entidad	Partida genérica	2020	FEDERALES (APORTACIONES, SUBSIDIOS Y CONVENIOS)	Educación Pública	11	Subsidios para organismos descentralizados estatales	U006	Subsidios para organismos descentralizados estatales	Universidad Politécnica de Querétaro	1 - Gasto corriente	371 - Pasajes aéreos	13634	0	0	0	0	0	0	Sin Contratos	Sin Proyectos	N/A	N/A	Validado
Querétaro	Gobierno de la Entidad	Partida genérica	2020	FEDERALES (APORTACIONES, SUBSIDIOS Y CONVENIOS)	Educación Pública	11	Subsidios para organismos descentralizados estatales	U006	Subsidios para organismos descentralizados estatales	Universidad Politécnica de Querétaro	1 - Gasto corriente	325 - Arrendamiento de equipo de transporte	275212	292320	292320	292320	292320	292320	292320	Sin Contratos	Sin Proyectos	N/A	N/A	Validado

Querétaro	Gobierno de la Entidad	Partida genérica	2020	FEDERALES (APORTACIONES, SUBSIDIOS Y CONVENIOS)	Educación Pública	11	Subsidios para organismos descentralizados estatales	U006	Subsidios para organismos descentralizados estatales	Universidad Politécnica de Querétaro	1 - Gasto corriente	121 - Honorarios asimilables a salarios	9390050	4851773.09	4851773.09	4851773.09	4851773.09	4851773.09	4851773.09	Sin Contratos	Sin Proyectos	N/A	N/A	Validado
Querétaro	Gobierno de la Entidad	Partida genérica	2020	FEDERALES (APORTACIONES, SUBSIDIOS Y CONVENIOS)	Educación Pública	11	Subsidios para organismos descentralizados estatales	U006	Subsidios para organismos descentralizados estatales	Universidad Politécnica de Querétaro	1 - Gasto corriente	318 - Servicios postales y telegráficos	18206	0	0	0	0	0	0	Sin Contratos	Sin Proyectos	N/A	N/A	Validado

TITULAR DEL ÁREA RESPONSABLE

Lic. María Teresa López Águila
Encardada de despacho de la Secretaría
Rúbrica

RESPONSABLE DE CAPTURA

L. en C. Gloria Margarita Javier Alarcón
Jefa de Departamento de Contabilidad
Rúbrica

GOBIERNO MUNICIPAL

Municipio de Amealco de Bonfil, Qro.

Segundo Trimestre 2020

Entidad	Municipio	Tipo de Registro	Ciclo de Recurso	Tipo de Recurso	Descripción Ramo	Clave Ramo	Descripción Programa	Clave Programa	Programa Fondo Convenio Ejercicio	Dependencia Ejecutora	Rendimiento Financiero	Reintegro	Tipo de Gasto	Partida	Aprobado	Modificado	Recaudado (Ministrado)	Comprometido	Devengado	Ejercido	Pagado	Contratos	Proyectos	Pagado SHCP	Pagado EF	ESTATUS	Observaciones (Capturar)
Querétaro	Amealco de Bonfil	Programa presupuestario	2019	FEDERALES (APORTACIONES, SUBSIDIOS Y CONVENIOS)	Aportaciones Federales para Entidades Federativas y Municipios	33	FAS Municipal y de las Demarcaciones Territoriales del Distrito Federal	004	Sin Especificar	Sin Especificar	$3,068,935.77	$382,768.56	Total del Programa Presupuestario	Total del Programa Presupuestario	$116,721,420.00	$119,437,587.21	$119,437,587.21	$119,437,587.21	$119,437,587.21	$119,437,587.21	$119,437,587.21			N/A	$ 70,032,852.00		
Querétaro	Amealco de Bonfil	Partida genérica	2019	FEDERALES (APORTACIONES, SUBSIDIOS Y CONVENIOS)	Aportaciones Federales para Entidades Federativas y Municipios	33	FAS Municipal y de las Demarcaciones Territoriales del Distrito Federal	004	FAS Municipal y de las Demarcaciones Territoriales del Distrito Federal	DIRECCIÓN DE OBRAS PÚBLICAS			2 - Gasto de inversión	614 - División de terrenos y construcció	$ -	$ 20,458,041.39	$ 20,458,041.39	$ 20,458,041.39	$ 20,458,041.39	$ 20,458,041.39	$ 20,458,041.39	Sin Contratos	Sin Proyectos	N/A	N/A	Validado	
Querétaro	Amealco de Bonfil	Partida genérica	2019	FEDERALES (APORTACIONES, SUBSIDIOS Y CONVENIOS)	Aportaciones Federales para Entidades Federativas y Municipios	33	FAS Municipal y de las Demarcaciones Territoriales del Distrito Federal	004	FAS Municipal y de las Demarcaciones Territoriales del Distrito Federal	DIRECCIÓN DE OBRAS PÚBLICAS			1 - Gasto corriente	122 - Sueldos base al personal	$ -	$ 2,142,414.00	$ 2,142,414.00	$ 2,142,414.00	$ 2,142,414.00	$ 2,142,414.00	$ 2,142,414.00	Sin Contratos	Sin Proyectos	N/A	N/A	Validado	
Querétaro	Amealco de Bonfil	Partida genérica	2019	FEDERALES (APORTACIONES, SUBSIDIOS Y CONVENIOS)	Aportaciones Federales para Entidades Federativas y Municipios	33	FAS Municipal y de las Demarcaciones Territoriales del Distrito Federal	004	FAS Municipal y de las Demarcaciones Territoriales del Distrito Federal	DIRECCIÓN DE OBRAS PÚBLICAS			1 - Gasto corriente	244 - Madera y productos de madera	$ -	$ 19,149.87	$ 19,149.87	$ 19,149.87	$ 19,149.87	$ 19,149.87	$ 19,149.87	Sin Contratos	Sin Proyectos	N/A	N/A	Validado	
Querétaro	Amealco de Bonfil	Partida genérica	2019	FEDERALES (APORTACIONES, SUBSIDIOS Y CONVENIOS)	Aportaciones Federales para Entidades Federativas y Municipios	33	FAS Municipal y de las Demarcaciones Territoriales del Distrito Federal	004	FAS Municipal y de las Demarcaciones Territoriales del Distrito Federal	DIRECCIÓN DE OBRAS PÚBLICAS			1 - Gasto corriente	241 - Productos minerales no	$ -	$ 5,785,772.94	$ 5,785,772.94	$ 5,785,772.94	$ 5,785,772.94	$ 5,785,772.94	$ 5,785,772.94	Sin Contratos	Sin Proyectos	N/A	N/A	Validado	
Querétaro	Amealco de Bonfil	Partida genérica	2019	FEDERALES (APORTACIONES, SUBSIDIOS Y CONVENIOS)	Aportaciones Federales para Entidades Federativas y Municipios	33	FAS Municipal y de las Demarcaciones Territoriales del Distrito Federal	004	FAS Municipal y de las Demarcaciones Territoriales del Distrito Federal	DIRECCIÓN DE OBRAS PÚBLICAS			1 - Gasto corriente	256 - Fibras sintéticas, hules, plásticos y	$ -	$ 1,402,425.39	$ 1,402,425.39	$ 1,402,425.39	$ 1,402,425.39	$ 1,402,425.39	$ 1,402,425.39	Sin Contratos	Sin Proyectos	N/A	N/A	Validado	
Querétaro	Amealco de Bonfil	Partida genérica	2019	FEDERALES (APORTACIONES, SUBSIDIOS Y CONVENIOS)	Aportaciones Federales para Entidades Federativas y Municipios	33	FAS Municipal y de las Demarcaciones Territoriales del Distrito Federal	004	FAS Municipal y de las Demarcaciones Territoriales del Distrito Federal	DIRECCIÓN DE OBRAS PÚBLICAS			1 - Gasto corriente	223 - Utensilios para el servicio de	$ -	$ 638,684.40	$ 638,684.40	$ 638,684.40	$ 638,684.40	$ 638,684.40	$ 638,684.40	Sin Contratos	Sin Proyectos	N/A	N/A	Validado	
Querétaro	Amealco de Bonfil	Partida genérica	2019	FEDERALES (APORTACIONES, SUBSIDIOS Y CONVENIOS)	Aportaciones Federales para Entidades Federativas y Municipios	33	FAS Municipal y de las Demarcaciones Territoriales del Distrito Federal	004	FAS Municipal y de las Demarcaciones Territoriales del Distrito Federal	DIRECCIÓN DE OBRAS PÚBLICAS			1 - Gasto corriente	334 - Servicios de capacitació n	$ -	$ 174,651.34	$ 174,651.34	$ 174,651.34	$ 174,651.34	$ 174,651.34	$ 174,651.34	Sin Contratos	Sin Proyectos	N/A	N/A	Validado	
Querétaro	Amealco de Bonfil	Partida genérica	2019	FEDERALES (APORTACIONES, SUBSIDIOS Y CONVENIOS)	Aportaciones Federales para Entidades Federativas y Municipios	33	FAS Municipal y de las Demarcaciones Territoriales del Distrito Federal	004	FAS Municipal y de las Demarcaciones Territoriales del Distrito Federal	DIRECCIÓN DE OBRAS PÚBLICAS			2 - Gasto de inversión	615 - Construcció n de vías de comunicaci	$ -	$ 8,183,771.03	$ 8,183,771.03	$ 8,183,771.03	$ 8,183,771.03	$ 8,183,771.03	$ 8,183,771.03	Sin Contratos	Sin Proyectos	N/A	N/A	Validado	
Querétaro	Amealco de Bonfil	Partida genérica	2019	FEDERALES (APORTACIONES, SUBSIDIOS Y CONVENIOS)	Aportaciones Federales para Entidades Federativas y Municipios	33	FAS Municipal y de las Demarcaciones Territoriales del Distrito Federal	004	FAS Municipal y de las Demarcaciones Territoriales del Distrito Federal	DIRECCIÓN DE OBRAS PÚBLICAS			1 - Gasto corriente	246 - Material eléctrico y electrónico	$ -	$ 6,737,903.04	$ 6,737,903.04	$ 6,737,903.04	$ 6,737,903.04	$ 6,737,903.04	$ 6,737,903.04	Sin Contratos	Sin Proyectos	N/A	N/A	Validado	
Querétaro	Amealco de Bonfil	Partida genérica	2019	FEDERALES (APORTACIONES, SUBSIDIOS Y CONVENIOS)	Aportaciones Federales para Entidades Federativas y Municipios	33	FAS Municipal y de las Demarcaciones Territoriales del Distrito Federal	004	FAS Municipal y de las Demarcaciones Territoriales del Distrito Federal	DIRECCIÓN DE OBRAS PÚBLICAS			1 - Gasto corriente	332 - Instalación, reparación y	$ -	$ 19,185.24	$ 19,185.24	$ 19,185.24	$ 19,185.24	$ 19,185.24	$ 19,185.24	Sin Contratos	Sin Proyectos	N/A	N/A	Validado	
Querétaro	Amealco de Bonfil	Partida genérica	2019	FEDERALES (APORTACIONES, SUBSIDIOS Y CONVENIOS)	Aportaciones Federales para Entidades Federativas y Municipios	33	FAS Municipal y de las Demarcaciones Territoriales del Distrito Federal	004	FAS Municipal y de las Demarcaciones Territoriales del Distrito Federal	DIRECCIÓN DE OBRAS PÚBLICAS			1 - Gasto corriente	298 - Refacciones y accesorios menores de	$ -	$ 1,997,965.00	$ 1,997,965.00	$ 1,997,965.00	$ 1,997,965.00	$ 1,997,965.00	$ 1,997,965.00	Sin Contratos	Sin Proyectos	N/A	N/A	Validado	
Querétaro	Amealco de Bonfil	Partida genérica	2019	FEDERALES (APORTACIONES, SUBSIDIOS Y CONVENIOS)	Aportaciones Federales para Entidades Federativas y Municipios	33	FAS Municipal y de las Demarcaciones Territoriales del Distrito Federal	004	FAS Municipal y de las Demarcaciones Territoriales del Distrito Federal	DIRECCIÓN DE OBRAS PÚBLICAS			1 - Gasto corriente	325 - Arrendamie nto de equipo de	$ -	$ 1,069,044.48	$ 1,069,044.48	$ 1,069,044.48	$ 1,069,044.48	$ 1,069,044.48	$ 1,069,044.48	Sin Contratos	Sin Proyectos	N/A	N/A	Validado	
Querétaro	Amealco de Bonfil	Partida genérica	2019	FEDERALES (APORTACIONES, SUBSIDIOS Y CONVENIOS)	Aportaciones Federales para Entidades Federativas y Municipios	33	FAS Municipal y de las Demarcaciones Territoriales del Distrito Federal	004	FAS Municipal y de las Demarcaciones Territoriales del Distrito Federal	DIRECCIÓN DE OBRAS PÚBLICAS			1 - Gasto corriente	247 - Artículos metálicos para la	$ -	$ 7,727,837.52	$ 7,727,837.52	$ 7,727,837.52	$ 7,727,837.52	$ 7,727,837.52	$ 7,727,837.52	Sin Contratos	Sin Proyectos	N/A	N/A	Validado	
Querétaro	Amealco de Bonfil	Partida genérica	2019	FEDERALES (APORTACIONES, SUBSIDIOS Y CONVENIOS)	Aportaciones Federales para Entidades Federativas y Municipios	33	FAS Municipal y de las Demarcaciones Territoriales del Distrito Federal	004	FAS Municipal y de las Demarcaciones Territoriales del Distrito Federal	DIRECCIÓN DE OBRAS PÚBLICAS			1 - Gasto corriente	293 - Refacciones y accesorios menores de	$ -	$ 47,622.84	$ 47,622.84	$ 47,622.84	$ 47,622.84	$ 47,622.84	$ 47,622.84	Sin Contratos	Sin Proyectos	N/A	N/A	Validado	
Querétaro	Amealco de Bonfil	Partida genérica	2019	FEDERALES (APORTACIONES, SUBSIDIOS Y CONVENIOS)	Aportaciones Federales para Entidades Federativas y Municipios	33	FAS Municipal y de las Demarcaciones Territoriales del Distrito Federal	004	FAS Municipal y de las Demarcaciones Territoriales del Distrito Federal	DIRECCIÓN DE OBRAS PÚBLICAS			1 - Gasto corriente	243 - Cal, yeso y productos de yeso	$ -	$ 126,722.09	$ 126,722.09	$ 126,722.09	$ 126,722.09	$ 126,722.09	$ 126,722.09	Sin Contratos	Sin Proyectos	N/A	N/A	Validado	
Querétaro	Amealco de Bonfil	Partida genérica	2019	FEDERALES (APORTACIONES, SUBSIDIOS Y CONVENIOS)	Aportaciones Federales para Entidades Federativas y Municipios	33	FAS Municipal y de las Demarcaciones Territoriales del Distrito Federal	004	FAS Municipal y de las Demarcaciones Territoriales del Distrito Federal	DIRECCIÓN DE OBRAS PÚBLICAS			1 - Gasto corriente	326 - Arrendamie nto de maquinaria,	$ -	$ 10,935,065.21	$ 10,935,065.21	$ 10,935,065.21	$ 10,935,065.21	$ 10,935,065.21	$ 10,935,065.21	Sin Contratos	Sin Proyectos	N/A	N/A	Validado	
Querétaro	Amealco de Bonfil	Partida genérica	2019	FEDERALES (APORTACIONES, SUBSIDIOS Y CONVENIOS)	Aportaciones Federales para Entidades Federativas y Municipios	33	FAS Municipal y de las Demarcaciones Territoriales del Distrito Federal	004	FAS Municipal y de las Demarcaciones Territoriales del Distrito Federal	DIRECCIÓN DE OBRAS PÚBLICAS			1 - Gasto corriente	291 - Herramient as menores	$ -	$ 11,828.30	$ 11,828.30	$ 11,828.30	$ 11,828.30	$ 11,828.30	$ 11,828.30	Sin Contratos	Sin Proyectos	N/A	N/A	Validado	
Querétaro	Amealco de Bonfil	Partida genérica	2019	FEDERALES (APORTACIONES, SUBSIDIOS Y CONVENIOS)	Aportaciones Federales para Entidades Federativas y Municipios	33	FAS Municipal y de las Demarcaciones Territoriales del Distrito Federal	004	FAS Municipal y de las Demarcaciones Territoriales del Distrito Federal	DIRECCIÓN DE OBRAS PÚBLICAS			1 - Gasto corriente	245 - Vidrio y productos de vidrio	$ -	$ 452.40	$ 452.40	$ 452.40	$ 452.40	$ 452.40	$ 452.40	Sin Contratos	Sin Proyectos	N/A	N/A	Validado	
Querétaro	Amealco de Bonfil	Partida genérica	2019	FEDERALES (APORTACIONES, SUBSIDIOS Y CONVENIOS)	Aportaciones Federales para Entidades Federativas y Municipios	33	FAS Municipal y de las Demarcaciones Territoriales del Distrito Federal	004	FAS Municipal y de las Demarcaciones Territoriales del Distrito Federal	DIRECCIÓN DE OBRAS PÚBLICAS			1 - Gasto corriente	242 - Cemento y productos de concreto	$ -	$ 17,624,084.02	$ 17,624,084.02	$ 17,624,084.02	$ 17,624,084.02	$ 17,624,084.02	$ 17,624,084.02	Sin Contratos	Sin Proyectos	N/A	N/A	Validado	

| | | |

Querétaro	Amealco de Bonfil	Partida genérica	2020	FEDERALES (APORTACIONES, SUBSIDIOS Y CONVENIOS)	Aportaciones Federales para Entidades Federativas y Municipios	33	FAIS Municipal y de las Demarcaciones Territoriales del	I004	FAIS Municipal y de las Demarcacio	DIRECCIÓN DE OBRAS PÚBLICAS			1 - Gasto corriente	334 - Servicios de capacitació n	$ -	$ 150,000.00	$ 90,000.00	$ -	$ -	$ -	$ -	Sin Contratos	Sin Proyectos	N/A	N/A	Validado
Querétaro	Amealco de Bonfil	Partida genérica	2020	FEDERALES (APORTACIONES, SUBSIDIOS Y CONVENIOS)	Aportaciones Federales para Entidades Federativas y Municipios	33	FAIS Municipal y de las Demarcaciones Territoriales del	I004	FAIS Municipal y de las Demarcacio	DIRECCIÓN DE OBRAS PÚBLICAS			2 - Gasto de Inversión	612 - Edificación no habitaciona	$ -	$ 10,460,000.00	$ 6,276,000.00	$ 219,999.61	$ -	$ -	$ -	Sin Contratos	Sin Proyectos	N/A	N/A	Validado
Querétaro	Amealco de Bonfil	Partida genérica	2020	FEDERALES (APORTACIONES, SUBSIDIOS Y CONVENIOS)	Aportaciones Federales para Entidades Federativas y Municipios	33	FAIS Municipal y de las Demarcaciones Territoriales del	I004	FAIS Municipal y de las Demarcacio	DIRECCIÓN DE OBRAS PÚBLICAS			1 - Gasto corriente	326 - Arrendamie nto de maquinaria,	$ -	$ 7,089,315.00	$ 4,253,589.00	$ 2,701,082.43	$ 2,384,174.23	$ 2,265,199.62	$ 2,265,199.62	Sin Contratos	Sin Proyectos	N/A	N/A	Validado
Querétaro	Amealco de Bonfil	Partida genérica	2020	FEDERALES (APORTACIONES, SUBSIDIOS Y CONVENIOS)	Aportaciones Federales para Entidades Federativas y Municipios	33	FAIS Municipal y de las Demarcaciones Territoriales del	I004	FAIS Municipal y de las Demarcacio	DIRECCIÓN DE OBRAS PÚBLICAS			1 - Gasto corriente	325 - Arrendamie nto de equipo de	$ -	$ 1,100,000.00	$ 660,000.00	$ 1,069,044.48	$ 534,522.24	$ 534,522.24	$ 534,522.24	Sin Contratos	Sin Proyectos	N/A	N/A	Validado
Querétaro	Amealco de Bonfil	Partida genérica	2020	FEDERALES (APORTACIONES, SUBSIDIOS Y CONVENIOS)	Aportaciones Federales para Entidades Federativas y Municipios	33	FAIS Municipal y de las Demarcaciones Territoriales del	I004	FAIS Municipal y de las Demarcacio	DIRECCIÓN DE OBRAS PÚBLICAS			2 - Gasto de Inversión	614 - División de terrenos y construcció	$ -	$ 5,990,000.00	$ 3,594,000.00	$ 407,328.81	$ -	$ -	$ -	Sin Contratos	Sin Proyectos	N/A	N/A	Validado
Querétaro	Amealco de Bonfil	Partida genérica	2020	FEDERALES (APORTACIONES, SUBSIDIOS Y CONVENIOS)	Aportaciones Federales para Entidades Federativas y Municipios	33	FAIS Municipal y de las Demarcaciones Territoriales del	I004	FAIS Municipal y de las Demarcacio	DIRECCIÓN DE OBRAS PÚBLICAS			1 - Gasto corriente	244 - Madera y productos de madera	$ -	$ 57,000.00	$ 34,200.00	$ -	$ -	$ -	$ -	Sin Contratos	Sin Proyectos	N/A	N/A	Validado
Querétaro	Amealco de Bonfil	Partida genérica	2020	FEDERALES (APORTACIONES, SUBSIDIOS Y CONVENIOS)	Aportaciones Federales para Entidades Federativas y Municipios	33	FAIS Municipal y de las Demarcaciones Territoriales del	I004	FAIS Municipal y de las Demarcacio	DIRECCIÓN DE OBRAS PÚBLICAS			1 - Gasto corriente	245 - Vidrio y productos de vidrio	$ -	$ 4,000.00	$ 2,400.00	$ -	$ -	$ -	$ -	Sin Contratos	Sin Proyectos	N/A	N/A	Validado
Querétaro	Amealco de Bonfil	Partida genérica	2020	FEDERALES (APORTACIONES, SUBSIDIOS Y CONVENIOS)	Aportaciones Federales para Entidades Federativas y Municipios	33	FAIS Municipal y de las Demarcaciones Territoriales del	I004	FAIS Municipal y de las Demarcacio	DIRECCIÓN DE OBRAS PÚBLICAS			1 - Gasto corriente	339 - Servicios profesional es,	$ -	$ 2,113,228.85	$ 1,267,937.31	$ 428,620.00	$ 138,620.00	$ 40,020.00	$ 40,020.00	Sin Contratos	Sin Proyectos	N/A	N/A	Validado
Querétaro	Amealco de Bonfil	Partida genérica	2020	FEDERALES (APORTACIONES, SUBSIDIOS Y CONVENIOS)	Aportaciones Federales para Entidades Federativas y Municipios	33	FAIS Municipal y de las Demarcaciones Territoriales del	I004	FAIS Municipal y de las Demarcacio	DIRECCIÓN DE OBRAS PÚBLICAS			1 - Gasto corriente	292 - Refacciones y accesorios menores de	$ -	$ 5,500,000.00	$ 3,300,000.00	$ -	$ -	$ -	$ -	Sin Contratos	Sin Proyectos	N/A	N/A	Validado
Querétaro	Amealco de Bonfil	Partida genérica	2020	FEDERALES (APORTACIONES, SUBSIDIOS Y CONVENIOS)	Aportaciones Federales para Entidades Federativas y Municipios	33	FAIS Municipal y de las Demarcaciones Territoriales del	I004	FAIS Municipal y de las Demarcacio	DIRECCIÓN DE OBRAS PÚBLICAS			1 - Gasto corriente	298 - Refacciones y accesorios menores de	$ -	$ 1,000,000.00	$ 600,000.00	$ -	$ -	$ -	$ -	Sin Contratos	Sin Proyectos	N/A	N/A	Validado
Querétaro	Amealco de Bonfil	Partida genérica	2020	FEDERALES (APORTACIONES, SUBSIDIOS Y CONVENIOS)	Aportaciones Federales para Entidades Federativas y Municipios	33	FAIS Municipal y de las Demarcaciones Territoriales del	I004	FAIS Municipal y de las Demarcacio	DIRECCIÓN DE OBRAS PÚBLICAS			1 - Gasto corriente	242 - Cemento y productos de concreto	$ -	$ 19,235,232.00	$ 11,541,139.20	$ 195,624.29	$ 102,262.76	$ 52,867.22	$ 52,867.22	Sin Contratos	Sin Proyectos	N/A	N/A	Validado
Querétaro	Amealco de Bonfil	Partida genérica	2020	FEDERALES (APORTACIONES, SUBSIDIOS Y CONVENIOS)	Aportaciones Federales para Entidades Federativas y Municipios	33	FAIS Municipal y de las Demarcaciones Territoriales del	I004	FAIS Municipal y de las Demarcacio	DIRECCIÓN DE OBRAS PÚBLICAS			1 - Gasto corriente	223 - Utensilios para el servicio de	$ -	$ 700,000.00	$ 420,000.00	$ -	$ -	$ -	$ -	Sin Contratos	Sin Proyectos	N/A	N/A	Validado
Querétaro	Amealco de Bonfil	Partida genérica	2020	FEDERALES (APORTACIONES, SUBSIDIOS Y CONVENIOS)	Aportaciones Federales para Entidades Federativas y Municipios	33	FAIS Municipal y de las Demarcaciones Territoriales del	I004	FAIS Municipal y de las Demarcacio	DIRECCIÓN DE OBRAS PÚBLICAS			2 - Gasto de Inversión	591 - Software	$ -	$ 500,000.00	$ 300,000.00	$ -	$ -	$ -	$ -	Sin Contratos	Sin Proyectos	N/A	N/A	Validado
Querétaro	Amealco de Bonfil	Programa presupuest ario	2020	FEDERALES (APORTACIONES, SUBSIDIOS Y CONVENIOS)	Aportaciones Federales para Entidades Federativas y Municipios	33	FORTAMUN	I005	Sin Especificar	Sin Especificar	$ 831.66	$ -		Total del Programa Presupuest ario	$ 43,347,455.00	$ 43,348,286.66	$ 21,674,559.65	$ 28,916,976.42	$ 18,919,586.22	$ 17,606,841.62	$ 17,397,264.77			N/A	$ 21,673,728.00	
Querétaro	Amealco de Bonfil	Partida genérica	2020	FEDERALES (APORTACIONES, SUBSIDIOS Y CONVENIOS)	Aportaciones Federales para Entidades Federativas y Municipios	33	FORTAMUN	I005	FORTAMUN	DIRECCIÓN DE SEGURIDAD PÚBLICA			1 - Gasto corriente	151 - Cuotas para el fondo de ahorro y	$ 600,000.00	$ 600,000.00	$ 300,000.00	$ 600,000.00	$ 207,397.00	$ 207,397.00	$ 207,397.00	Sin Contratos	Sin Proyectos	N/A	N/A	Validado
Querétaro	Amealco de Bonfil	Partida genérica	2020	FEDERALES (APORTACIONES, SUBSIDIOS Y CONVENIOS)	Aportaciones Federales para Entidades Federativas y Municipios	33	FORTAMUN	I005	FORTAMUN	DIRECCIÓN DE SEGURIDAD PÚBLICA			1 - Gasto corriente	122 - Sueldos base al personal	$ 3,665,528.00	$ 3,665,528.00	$ 1,832,764.00	$ 3,665,528.00	$ 1,444,308.00	$ 1,444,308.00	$ 1,444,308.00	Sin Contratos	Sin Proyectos	N/A	N/A	Validado
Querétaro	Amealco de Bonfil	Partida genérica	2020	FEDERALES (APORTACIONES, SUBSIDIOS Y CONVENIOS)	Aportaciones Federales para Entidades Federativas y Municipios	33	FORTAMUN	I005	FORTAMUN	DIRECCIÓN DE SEGURIDAD PÚBLICA			1 - Gasto corriente	247 - Artículos metálicos para la	$ 10,000.00	$ 10,000.00	$ 5,000.00	$ -	$ -	$ -	$ -	Sin Contratos	Sin Proyectos	N/A	N/A	Validado
Querétaro	Amealco de Bonfil	Partida genérica	2020	FEDERALES (APORTACIONES, SUBSIDIOS Y CONVENIOS)	Aportaciones Federales para Entidades Federativas y Municipios	33	FORTAMUN	I005	FORTAMUN	DIRECCIÓN DE SEGURIDAD PÚBLICA			1 - Gasto corriente	261 - Combustibl es, lubricantes	$ 9,070,000.00	$ 8,973,351.00	$ 4,486,675.50	$ 3,027,223.42	$ 3,027,223.42	$ 2,783,680.77	$ 2,783,680.77	Sin Contratos	Sin Proyectos	N/A	N/A	Validado
Querétaro	Amealco de Bonfil	Partida genérica	2020	FEDERALES (APORTACIONES, SUBSIDIOS Y CONVENIOS)	Aportaciones Federales para Entidades Federativas y Municipios	33	FORTAMUN	I005	FORTAMUN	DIRECCIÓN DE SEGURIDAD PÚBLICA			1 - Gasto corriente	251 - Productos químicos básicos	$ 10,000.00	$ 10,000.00	$ 5,000.00	$ -	$ -	$ -	$ -	Sin Contratos	Sin Proyectos	N/A	N/A	Validado
Querétaro	Amealco de Bonfil	Partida genérica	2020	FEDERALES (APORTACIONES, SUBSIDIOS Y CONVENIOS)	Aportaciones Federales para Entidades Federativas y Municipios	33	FORTAMUN	I005	FORTAMUN	DIRECCIÓN DE SEGURIDAD PÚBLICA			1 - Gasto corriente	339 - Servicios profesional es,	$ 560,000.00	$ 610,000.00	$ 305,000.00	$ 376,239.62	$ 202,239.62	$ 192,350.76	$ 192,350.76	Sin Contratos	Sin Proyectos	N/A	N/A	Validado

Querétaro	Amealco de Bonfil	Partida genérica	2020	FEDERALES (APORTACIONES, SUBSIDIOS Y CONVENIOS)	Aportaciones Federales para Entidades Federativas y Municipios	33 FORTAMUN	I005	FORTAMUN	DIRECCIÓN DE SEGURIDAD PÚBLICA	1 - Gasto corriente	248 - Materiales complementarios	$ 12,000.00	$ 12,000.00	$ 6,000.00	$ -	$ -	$ -	$ -	Sin Contratos	Sin Proyectos	N/A	N/A	Validado
Querétaro	Amealco de Bonfil	Partida genérica	2020	FEDERALES (APORTACIONES, SUBSIDIOS Y CONVENIOS)	Aportaciones Federales para Entidades Federativas y Municipios	33 FORTAMUN	I005	FORTAMUN	DIRECCIÓN DE SEGURIDAD PÚBLICA	1 - Gasto corriente	392 - Impuestos y derechos	$ 65,300.00	$ 69,051.00	$ 34,526.00	$ 33,521.08	$ 33,521.08	$ 33,521.08	$ 33,521.08	Sin Contratos	Sin Proyectos	N/A	N/A	Validado
Querétaro	Amealco de Bonfil	Partida genérica	2020	FEDERALES (APORTACIONES, SUBSIDIOS Y CONVENIOS)	Aportaciones Federales para Entidades Federativas y Municipios	33 FORTAMUN	I005	FORTAMUN	DIRECCIÓN DE SEGURIDAD PÚBLICA	1 - Gasto corriente	212 - Materiales y útiles de impresión y	$ 5,000.00	$ 5,000.00	$ 2,500.00	$ -	$ -	$ -	$ -	Sin Contratos	Sin Proyectos	N/A	N/A	Validado
Querétaro	Amealco de Bonfil	Partida genérica	2020	FEDERALES (APORTACIONES, SUBSIDIOS Y CONVENIOS)	Aportaciones Federales para Entidades Federativas y Municipios	33 FORTAMUN	I005	FORTAMUN	DIRECCIÓN DE SEGURIDAD PÚBLICA	1 - Gasto corriente	292 - Refacciones y accesorios menores de	$ 7,000.00	$ 7,000.00	$ 3,500.00	$ 696.00	$ 696.00	$ 696.00	$ 696.00	Sin Contratos	Sin Proyectos	N/A	N/A	Validado
Querétaro	Amealco de Bonfil	Partida genérica	2020	FEDERALES (APORTACIONES, SUBSIDIOS Y CONVENIOS)	Aportaciones Federales para Entidades Federativas y Municipios	33 FORTAMUN	I005	FORTAMUN	DIRECCIÓN DE SEGURIDAD PÚBLICA	1 - Gasto corriente	311 - Energía eléctrica	$ 8,301,148.00	$ 8,251,148.00	$ 4,125,574.00	$ 5,652,876.42	$ 5,652,876.42	$ 5,652,876.42	$ 5,652,876.42	Sin Contratos	Sin Proyectos	N/A	N/A	Validado
Querétaro	Amealco de Bonfil	Partida genérica	2020	FEDERALES (APORTACIONES, SUBSIDIOS Y CONVENIOS)	Aportaciones Federales para Entidades Federativas y Municipios	33 FORTAMUN	I005	FORTAMUN	DIRECCIÓN DE SEGURIDAD PÚBLICA	1 - Gasto corriente	298 - Refacciones y accesorios menores de	$ 7,000.00	$ 7,000.00	$ 3,500.00	$ -	$ -	$ -	$ -	Sin Contratos	Sin Proyectos	N/A	N/A	Validado
Querétaro	Amealco de Bonfil	Partida genérica	2020	FEDERALES (APORTACIONES, SUBSIDIOS Y CONVENIOS)	Aportaciones Federales para Entidades Federativas y Municipios	33 FORTAMUN	I005	FORTAMUN	DIRECCIÓN DE SEGURIDAD PÚBLICA	2 - Gasto de Inversión	565 - Equipo de comunicación y	$ 100,000.00	$ 100,000.00	$ 50,000.00	$ -	$ -	$ -	$ -	Sin Contratos	Sin Proyectos	N/A	N/A	Validado
Querétaro	Amealco de Bonfil	Partida genérica	2020	FEDERALES (APORTACIONES, SUBSIDIOS Y CONVENIOS)	Aportaciones Federales para Entidades Federativas y Municipios	33 FORTAMUN	I005	FORTAMUN	DIRECCIÓN DE SEGURIDAD PÚBLICA	1 - Gasto corriente	249 - Otros materiales y artículos de	$ 55,000.00	$ 55,100.20	$ 27,550.10	$ 3,105.01	$ 3,105.01	$ 3,105.01	$ 3,105.01	Sin Contratos	Sin Proyectos	N/A	N/A	Validado
Querétaro	Amealco de Bonfil	Partida genérica	2020	FEDERALES (APORTACIONES, SUBSIDIOS Y CONVENIOS)	Aportaciones Federales para Entidades Federativas y Municipios	33 FORTAMUN	I005	FORTAMUN	DIRECCIÓN DE SEGURIDAD PÚBLICA	1 - Gasto corriente	113 - Sueldos base al personal	$ 8,044,052.00	$ 8,036,402.00	$ 4,018,201.00	$ 8,036,402.00	$ 3,685,619.14	$ 3,685,619.14	$ 3,680,951.00	Sin Contratos	Sin Proyectos	N/A	N/A	Validado
Querétaro	Amealco de Bonfil	Partida genérica	2020	FEDERALES (APORTACIONES, SUBSIDIOS Y CONVENIOS)	Aportaciones Federales para Entidades Federativas y Municipios	33 FORTAMUN	I005	FORTAMUN	DIRECCIÓN DE SEGURIDAD PÚBLICA	2 - Gasto de Inversión	567 - Herramientas y máquinas-	$ 200,000.00	$ 200,831.66	$ 100,831.66	$ -	$ -	$ -	$ -	Sin Contratos	Sin Proyectos	N/A	N/A	Validado
Querétaro	Amealco de Bonfil	Partida genérica	2020	FEDERALES (APORTACIONES, SUBSIDIOS Y CONVENIOS)	Aportaciones Federales para Entidades Federativas y Municipios	33 FORTAMUN	I005	FORTAMUN	DIRECCIÓN DE SEGURIDAD PÚBLICA	1 - Gasto corriente	244 - Madera y productos de madera	$ 2,000.00	$ 2,000.00	$ 1,000.00	$ -	$ -	$ -	$ -	Sin Contratos	Sin Proyectos	N/A	N/A	Validado
Querétaro	Amealco de Bonfil	Partida genérica	2020	FEDERALES (APORTACIONES, SUBSIDIOS Y CONVENIOS)	Aportaciones Federales para Entidades Federativas y Municipios	33 FORTAMUN	I005	FORTAMUN	DIRECCIÓN DE SEGURIDAD PÚBLICA	1 - Gasto corriente	256 - Fibras sintéticas, hules, plásticos y	$ 2,000.00	$ 2,000.00	$ 1,000.00	0	$ -	$ -	$ -	Sin Contratos	Sin Proyectos	N/A	N/A	Validado
Querétaro	Amealco de Bonfil	Partida genérica	2020	FEDERALES (APORTACIONES, SUBSIDIOS Y CONVENIOS)	Aportaciones Federales para Entidades Federativas y Municipios	33 FORTAMUN	I005	FORTAMUN	DIRECCIÓN DE SEGURIDAD PÚBLICA	1 - Gasto corriente	385 - Gastos de representación	$ 42,000.00	$ 42,000.00	$ 21,000.00	$ 9,584.70	$ 9,584.70	$ 9,584.70	$ 9,584.70	Sin Contratos	Sin Proyectos	N/A	N/A	Validado
Querétaro	Amealco de Bonfil	Partida genérica	2020	FEDERALES (APORTACIONES, SUBSIDIOS Y CONVENIOS)	Aportaciones Federales para Entidades Federativas y Municipios	33 FORTAMUN	I005	FORTAMUN	DIRECCIÓN DE SEGURIDAD PÚBLICA	1 - Gasto corriente	272 - Prendas de seguridad y protección	$ 15,000.00	$ 15,000.00	$ 7,500.00	$ -	$ -	$ -	$ -	Sin Contratos	Sin Proyectos	N/A	N/A	Validado
Querétaro	Amealco de Bonfil	Partida genérica	2020	FEDERALES (APORTACIONES, SUBSIDIOS Y CONVENIOS)	Aportaciones Federales para Entidades Federativas y Municipios	33 FORTAMUN	I005	FORTAMUN	DIRECCIÓN DE SEGURIDAD PÚBLICA	1 - Gasto corriente	399 - Otros servicios generales	$ -	$ 104,256.00	$ 52,128.00	$ 104,256.00	$ 104,256.00	$ 104,256.00	$ 104,256.00	Sin Contratos	Sin Proyectos	N/A	N/A	Validado
Querétaro	Amealco de Bonfil	Partida genérica	2020	FEDERALES (APORTACIONES, SUBSIDIOS Y CONVENIOS)	Aportaciones Federales para Entidades Federativas y Municipios	33 FORTAMUN	I005	FORTAMUN	DIRECCIÓN DE SEGURIDAD PÚBLICA	1 - Gasto corriente	356 - Reparación y mantenimi	$ 10,000.00	$ 10,000.00	$ 5,000.00	$ 1,763.20	$ 1,763.20	$ 1,763.20	$ 1,763.20	Sin Contratos	Sin Proyectos	N/A	N/A	Validado
Querétaro	Amealco de Bonfil	Partida genérica	2020	FEDERALES (APORTACIONES, SUBSIDIOS Y CONVENIOS)	Aportaciones Federales para Entidades Federativas y Municipios	33 FORTAMUN	I005	FORTAMUN	DIRECCIÓN DE SEGURIDAD PÚBLICA	1 - Gasto corriente	131 - Primas por años de servicios efectivos	$ 271,280.00	$ 271,280.00	$ 135,640.00	$ 271,280.00	$ 129,479.79	$ 129,479.79	$ 98,670.00	Sin Contratos	Sin Proyectos	N/A	N/A	Validado
Querétaro	Amealco de Bonfil	Partida genérica	2020	FEDERALES (APORTACIONES, SUBSIDIOS Y CONVENIOS)	Aportaciones Federales para Entidades Federativas y Municipios	33 FORTAMUN	I005	FORTAMUN	DIRECCIÓN DE SEGURIDAD PÚBLICA	1 - Gasto corriente	353 - Instalación, reparación y	$ 7,000.00	$ 7,000.00	$ 3,500.00	$ -	$ -	$ -	$ -	Sin Contratos	Sin Proyectos	N/A	N/A	Validado
Querétaro	Amealco de Bonfil	Partida genérica	2020	FEDERALES (APORTACIONES, SUBSIDIOS Y CONVENIOS)	Aportaciones Federales para Entidades Federativas y Municipios	33 FORTAMUN	I005	FORTAMUN	DIRECCIÓN DE SEGURIDAD PÚBLICA	1 - Gasto corriente	297 - Refacciones y accesorios menores de	$ 10,000.00	$ 10,000.00	$ 5,000.00	$ -	$ -	$ -	$ -	Sin Contratos	Sin Proyectos	N/A	N/A	Validado
Querétaro	Amealco de Bonfil	Partida genérica	2020	FEDERALES (APORTACIONES, SUBSIDIOS Y CONVENIOS)	Aportaciones Federales para Entidades Federativas y Municipios	33 FORTAMUN	I005	FORTAMUN	DIRECCIÓN DE SEGURIDAD PÚBLICA	1 - Gasto corriente	245 - Vidrio y productos de vidrio	$ 2,000.00	$ 4,876.80	$ 2,438.40	$ 2,876.80	$ 2,876.80	$ 2,876.80	$ 2,876.80	Sin Contratos	Sin Proyectos	N/A	N/A	Validado

Querétaro	Amealco de Bonfil	Partida genérica	2020	FEDERALES (APORTACIONES, SUBSIDIOS Y CONVENIOS)	Aportaciones Federales para Entidades Federativas y Municipios	33 FORTAMUN	I005	FORTAMUN	DIRECCIÓN DE SEGURIDAD PÚBLICA	1 - Gasto corriente	216 - Material de limpieza	$ 12,000.00	$ 12,000.00	$ 6,000.00	$ -	$ -	$ -	$ -	Sin Contratos	Sin Proyectos	N/A	N/A	Validado
Querétaro	Amealco de Bonfil	Partida genérica	2020	FEDERALES (APORTACIONES, SUBSIDIOS Y CONVENIOS)	Aportaciones Federales para Entidades Federativas y Municipios	33 FORTAMUN	I005	FORTAMUN	DIRECCIÓN DE SEGURIDAD PÚBLICA	2 - Gasto de Inversión	515 - Equipo de cómputo y de tecnologías	$ 30,000.00	$ 30,000.00	$ 15,000.00	$ -	$ -	$ -	$ -	Sin Contratos	Sin Proyectos	N/A	N/A	Validado
Querétaro	Amealco de Bonfil	Partida genérica	2020	FEDERALES (APORTACIONES, SUBSIDIOS Y CONVENIOS)	Aportaciones Federales para Entidades Federativas y Municipios	33 FORTAMUN	I005	FORTAMUN	DIRECCIÓN DE SEGURIDAD PÚBLICA	1 - Gasto corriente	282 - Materiales de seguridad	$ 50,000.00	$ 50,000.00	$ 25,000.00	$ -	$ -	$ -	$ -	Sin Contratos	Sin Proyectos	N/A	N/A	Validado
Querétaro	Amealco de Bonfil	Partida genérica	2020	FEDERALES (APORTACIONES, SUBSIDIOS Y CONVENIOS)	Aportaciones Federales para Entidades Federativas y Municipios	33 FORTAMUN	I005	FORTAMUN	DIRECCIÓN DE SEGURIDAD PÚBLICA	1 - Gasto corriente	334 - Servicios de capacitació n	$ 510,000.00	$ 405,744.00	$ 202,872.00	$ 4,430.88	$ 4,430.88	$ 4,430.88	$ 4,430.88	Sin Contratos	Sin Proyectos	N/A	N/A	Validado
Querétaro	Amealco de Bonfil	Partida genérica	2020	FEDERALES (APORTACIONES, SUBSIDIOS Y CONVENIOS)	Aportaciones Federales para Entidades Federativas y Municipios	33 FORTAMUN	I005	FORTAMUN	DIRECCIÓN DE SEGURIDAD PÚBLICA	1 - Gasto corriente	159 - Otras prestacione s sociales y económicas	$ 1,019,266.00	$ 1,019,266.00	$ 509,633.00	$ 1,019,266.00	$ 271,302.96	$ 271,302.96	$ 193,188.15	Sin Contratos	Sin Proyectos	N/A	N/A	Validado
Querétaro	Amealco de Bonfil	Partida genérica	2020	FEDERALES (APORTACIONES, SUBSIDIOS Y CONVENIOS)	Aportaciones Federales para Entidades Federativas y Municipios	33 FORTAMUN	I005	FORTAMUN	DIRECCIÓN DE SEGURIDAD PÚBLICA	1 - Gasto corriente	357 - Instalación, reparación y	$ 177,000.00	$ 163,327.95	$ 81,663.97	$ 113,804.12	$ 113,804.12	$ 113,804.12	$ 113,804.12	Sin Contratos	Sin Proyectos	N/A	N/A	Validado
Querétaro	Amealco de Bonfil	Partida genérica	2020	FEDERALES (APORTACIONES, SUBSIDIOS Y CONVENIOS)	Aportaciones Federales para Entidades Federativas y Municipios	33 FORTAMUN	I005	FORTAMUN	DIRECCIÓN DE SEGURIDAD PÚBLICA	1 - Gasto corriente	291 - Herramient as menores	$ 30,000.00	$ 30,000.00	$ 15,000.00	$ 154.22	$ 154.22	$ 107.82	$ 107.82	Sin Contratos	Sin Proyectos	N/A	N/A	Validado
Querétaro	Amealco de Bonfil	Partida genérica	2020	FEDERALES (APORTACIONES, SUBSIDIOS Y CONVENIOS)	Aportaciones Federales para Entidades Federativas y Municipios	33 FORTAMUN	I005	FORTAMUN	DIRECCIÓN DE SEGURIDAD PÚBLICA	1 - Gasto corriente	395 - Penas, multas, accesorios y actualizacio	$ -	$ 3,910.00	$ 1,955.00	$ 3,910.00	$ 3,910.00	$ 3,910.00	$ 3,910.00	Sin Contratos	Sin Proyectos	N/A	N/A	Validado
Querétaro	Amealco de Bonfil	Partida genérica	2020	FEDERALES (APORTACIONES, SUBSIDIOS Y CONVENIOS)	Aportaciones Federales para Entidades Federativas y Municipios	33 FORTAMUN	I005	FORTAMUN	DIRECCIÓN DE SEGURIDAD PÚBLICA	1 - Gasto corriente	345 - Seguro de bienes patrimonial es	$ 552,021.00	$ 560,798.05	$ 280,399.02	$ 21,322.25	$ 21,322.25	$ 21,322.25	$ 21,322.25	Sin Contratos	Sin Proyectos	N/A	N/A	Validado
Querétaro	Amealco de Bonfil	Partida genérica	2020	FEDERALES (APORTACIONES, SUBSIDIOS Y CONVENIOS)	Aportaciones Federales para Entidades Federativas y Municipios	33 FORTAMUN	I005	FORTAMUN	DIRECCIÓN DE SEGURIDAD PÚBLICA	1 - Gasto corriente	253 - Medicinas y productos farmacéutic	$ 460,000.00	$ 460,000.00	$ 230,000.00	$ 258,307.59	$ 258,307.59	$ 252,443.71	$ 252,443.71	Sin Contratos	Sin Proyectos	N/A	N/A	Validado
Querétaro	Amealco de Bonfil	Partida genérica	2020	FEDERALES (APORTACIONES, SUBSIDIOS Y CONVENIOS)	Aportaciones Federales para Entidades Federativas y Municipios	33 FORTAMUN	I005	FORTAMUN	DIRECCIÓN DE SEGURIDAD PÚBLICA	1 - Gasto corriente	171 - Estímulos	$ 2,550.00	$ 10,200.00	$ 5,100.00	$ 10,200.00	$ 8,500.00	$ 8,500.00	$ 8,500.00	Sin Contratos	Sin Proyectos	N/A	N/A	Validado
Querétaro	Amealco de Bonfil	Partida genérica	2020	FEDERALES (APORTACIONES, SUBSIDIOS Y CONVENIOS)	Aportaciones Federales para Entidades Federativas y Municipios	33 FORTAMUN	I005	FORTAMUN	DIRECCIÓN DE SEGURIDAD PÚBLICA	1 - Gasto corriente	355 - Reparación y mantenimi	$ 1,175,000.00	$ 1,153,384.20	$ 576,692.10	$ 198,584.01	$ 196,520.01	$ 189,325.41	$ 189,325.41	Sin Contratos	Sin Proyectos	N/A	N/A	Validado
Querétaro	Amealco de Bonfil	Partida genérica	2020	FEDERALES (APORTACIONES, SUBSIDIOS Y CONVENIOS)	Aportaciones Federales para Entidades Federativas y Municipios	33 FORTAMUN	I005	FORTAMUN	DIRECCIÓN DE SEGURIDAD PÚBLICA	1 - Gasto corriente	314 - Telefonía tradicional	$ 30,000.00	$ 30,000.00	$ 15,000.00	$ 9,588.02	$ 9,588.02	$ 9,588.02	$ 7,989.99	Sin Contratos	Sin Proyectos	N/A	N/A	Validado
Querétaro	Amealco de Bonfil	Partida genérica	2020	FEDERALES (APORTACIONES, SUBSIDIOS Y CONVENIOS)	Aportaciones Federales para Entidades Federativas y Municipios	33 FORTAMUN	I005	FORTAMUN	DIRECCIÓN DE SEGURIDAD PÚBLICA	1 - Gasto corriente	241 - Productos minerales no	$ 5,000.00	$ 5,000.00	2500	$ -	$ -	$ -	$ -	Sin Contratos	Sin Proyectos	N/A	N/A	Validado
Querétaro	Amealco de Bonfil	Partida genérica	2020	FEDERALES (APORTACIONES, SUBSIDIOS Y CONVENIOS)	Aportaciones Federales para Entidades Federativas y Municipios	33 FORTAMUN	I005	FORTAMUN	DIRECCIÓN DE SEGURIDAD PÚBLICA	1 - Gasto corriente	293 - Refacciones y accesorios menores de	$ 4,000.00	$ 4,000.00	$ 2,000.00	$ -	$ -	$ -	$ -	Sin Contratos	Sin Proyectos	N/A	N/A	Validado
Querétaro	Amealco de Bonfil	Partida genérica	2020	FEDERALES (APORTACIONES, SUBSIDIOS Y CONVENIOS)	Aportaciones Federales para Entidades Federativas y Municipios	33 FORTAMUN	I005	FORTAMUN	DIRECCIÓN DE SEGURIDAD PÚBLICA	1 - Gasto corriente	316 - Servicios de telecomuni caciones y	$ 5,000.00	$ 5,000.00	$ 2,500.00	$ -	$ -	$ -	$ -	Sin Contratos	Sin Proyectos	N/A	N/A	Validado
Querétaro	Amealco de Bonfil	Partida genérica	2020	FEDERALES (APORTACIONES, SUBSIDIOS Y CONVENIOS)	Aportaciones Federales para Entidades Federativas y Municipios	33 FORTAMUN	I005	FORTAMUN	DIRECCIÓN DE SEGURIDAD PÚBLICA	1 - Gasto corriente	215 - Material impreso e información	$ 52,000.00	$ 52,000.00	$ 26,000.00	$ 4,245.60	$ 4,245.60	$ 4,245.60	$ 4,245.60	Sin Contratos	Sin Proyectos	N/A	N/A	Validado
Querétaro	Amealco de Bonfil	Partida genérica	2020	FEDERALES (APORTACIONES, SUBSIDIOS Y CONVENIOS)	Aportaciones Federales para Entidades Federativas y Municipios	33 FORTAMUN	I005	FORTAMUN	DIRECCIÓN DE SEGURIDAD PÚBLICA	1 - Gasto corriente	211 - Materiales, útiles y equipos	$ 55,000.00	$ 55,000.00	$ 27,500.00	$ 3,326.01	$ 3,326.01	$ 3,326.01	$ 3,326.01	Sin Contratos	Sin Proyectos	N/A	N/A	Validado
Querétaro	Amealco de Bonfil	Partida genérica	2020	FEDERALES (APORTACIONES, SUBSIDIOS Y CONVENIOS)	Aportaciones Federales para Entidades Federativas y Municipios	33 FORTAMUN	I005	FORTAMUN	DIRECCIÓN DE SEGURIDAD PÚBLICA	1 - Gasto corriente	271 - Vestuario y uniformes	$ 510,000.00	$ 510,000.00	$ 255,000.00	$ 28,582.40	$ 28,582.40	$ 28,582.40	$ 28,582.40	Sin Contratos	Sin Proyectos	N/A	N/A	Validado
Querétaro	Amealco de Bonfil	Partida genérica	2020	FEDERALES (APORTACIONES, SUBSIDIOS Y CONVENIOS)	Aportaciones Federales para Entidades Federativas y Municipios	33 FORTAMUN	I005	FORTAMUN	DIRECCIÓN DE SEGURIDAD PÚBLICA	1 - Gasto corriente	375 - Viáticos en el país	$ 18,000.00	$ 18,000.00	$ 9,000.00	$ 4,313.40	$ 4,313.40	$ 4,313.40	$ 4,313.40	Sin Contratos	Sin Proyectos	N/A	N/A	Validado

Querétaro	Amealcode Bonfil	Partida genérica	2020	FEDERALES (APORTACIONES, SUBSIDIOS Y CONVENIOS)	Aportaciones Federales para Entidades Federativas y Municipios	33	FORTAMUN	I005	FORTAMUN	DIRECCIÓN DE SEGURIDAD PÚBLICA	1 - Gasto corriente	243 - Cal, yeso y productos de yeso	$ 4,000.00	$ 4,000.00	$ 2,000.00	$ -	$ -	$ -	$ -	Sin Contratos	Sin Proyectos	N/A	N/A	Validado
Querétaro	Amealcode Bonfil	Partida genérica	2020	FEDERALES (APORTACIONES, SUBSIDIOS Y CONVENIOS)	Aportaciones Federales para Entidades Federativas y Municipios	33	FORTAMUN	I005	FORTAMUN	DIRECCIÓN DE SEGURIDAD PÚBLICA	1 - Gasto corriente	361 - Difusión por radio, televisión y	$ 5,000.00	$ 5,000.00	$ 2,500.00	$ -	$ -	$ -	$ -	Sin Contratos	Sin Proyectos	N/A	N/A	Validado
Querétaro	Amealcode Bonfil	Partida genérica	2020	FEDERALES (APORTACIONES, SUBSIDIOS Y CONVENIOS)	Aportaciones Federales para Entidades Federativas y Municipios	33	FORTAMUN	I005	FORTAMUN	DIRECCIÓN DE SEGURIDAD PÚBLICA	1 - Gasto corriente	254 - Materiales, accesorios y suministros	$ 20,000.00	$ 20,000.00	$ 10,000.00	$ 2,615.80	$ 2,615.80	$ 2,615.80	$ 2,615.80	Sin Contratos	Sin Proyectos	N/A	N/A	Validado
Querétaro	Amealcode Bonfil	Partida genérica	2020	FEDERALES (APORTACIONES, SUBSIDIOS Y CONVENIOS)	Aportaciones Federales para Entidades Federativas y Municipios	33	FORTAMUN	I005	FORTAMUN	DIRECCIÓN DE SEGURIDAD PÚBLICA	1 - Gasto corriente	161 - Previsiones de carácter laboral,	$ 200,000.00	$ 200,000.00	$ 100,000.00	$ -	$ -	$ -	$ -	Sin Contratos	Sin Proyectos	N/A	N/A	Validado
Querétaro	Amealcode Bonfil	Partida genérica	2020	FEDERALES (APORTACIONES, SUBSIDIOS Y CONVENIOS)	Aportaciones Federales para Entidades Federativas y Municipios	33	FORTAMUN	I005	FORTAMUN	DIRECCIÓN DE SEGURIDAD PÚBLICA	1 - Gasto corriente	319 - Servicios integrales y otros	$ 2,000.00	$ 2,000.00	$ 1,000.00	$ -	$ -	$ -	$ -	Sin Contratos	Sin Proyectos	N/A	N/A	Validado
Querétaro	Amealcode Bonfil	Partida genérica	2020	FEDERALES (APORTACIONES, SUBSIDIOS Y CONVENIOS)	Aportaciones Federales para Entidades Federativas y Municipios	33	FORTAMUN	I005	FORTAMUN	DIRECCIÓN DE SEGURIDAD PÚBLICA	1 - Gasto corriente	313 - Agua	$ 1,400,000.00	$ 1,400,000.00	$ 700,000.00	$ 911,615.00	$ 911,615.00	$ 911,615.00	$ 911,615.00	Sin Contratos	Sin Proyectos	N/A	N/A	Validado
Querétaro	Amealcode Bonfil	Partida genérica	2020	FEDERALES (APORTACIONES, SUBSIDIOS Y CONVENIOS)	Aportaciones Federales para Entidades Federativas y Municipios	33	FORTAMUN	I005	FORTAMUN	DIRECCIÓN DE SEGURIDAD PÚBLICA	1 - Gasto corriente	329 - Otros arrendamientos	$ 194,000.00	$ 194,000.00	$ 97,000.00	$ 149,698.00	$ 44,909.40	$ 44,909.40	$ 44,909.40	Sin Contratos	Sin Proyectos	N/A	N/A	Validado
Querétaro	Amealcode Bonfil	Partida genérica	2020	FEDERALES (APORTACIONES, SUBSIDIOS Y CONVENIOS)	Aportaciones Federales para Entidades Federativas y Municipios	33	FORTAMUN	I005	FORTAMUN	DIRECCIÓN DE SEGURIDAD PÚBLICA	1 - Gasto corriente	221 - Productos alimenticios para	$ 5,000.00	$ 5,000.00	$ 2,500.00	$ -	$ -	$ -	$ -	Sin Contratos	Sin Proyectos	N/A	N/A	Validado
Querétaro	Amealcode Bonfil	Partida genérica	2020	FEDERALES (APORTACIONES, SUBSIDIOS Y CONVENIOS)	Aportaciones Federales para Entidades Federativas y Municipios	33	FORTAMUN	I005	FORTAMUN	DIRECCIÓN DE SEGURIDAD PÚBLICA	1 - Gasto corriente	134 - Compensaciones	$ 528,624.00	$ 528,624.00	$ 264,312.00	$ 528,624.00	$ 194,779.00	$ 194,779.00	$ 194,779.00	Sin Contratos	Sin Proyectos	N/A	N/A	Validado
Querétaro	Amealcode Bonfil	Partida genérica	2020	FEDERALES (APORTACIONES, SUBSIDIOS Y CONVENIOS)	Aportaciones Federales para Entidades Federativas y Municipios	33	FORTAMUN	I005	FORTAMUN	DIRECCIÓN DE SEGURIDAD PÚBLICA	1 - Gasto corriente	246 - Material eléctrico y electrónico	$ 425,000.00	$ 425,000.00	$ 212,500.00	$ 396,508.16	$ 396,508.16	$ 396,508.16	$ 396,508.16	Sin Contratos	Sin Proyectos	N/A	N/A	Validado
Querétaro	Amealcode Bonfil	Partida genérica	2020	FEDERALES (APORTACIONES, SUBSIDIOS Y CONVENIOS)	Aportaciones Federales para Entidades Federativas y Municipios	33	FORTAMUN	I005	FORTAMUN	DIRECCIÓN DE SEGURIDAD PÚBLICA	1 - Gasto corriente	294 - Refacciones y accesorios menores de	$ 12,000.00	$ 12,000.00	$ 6,000.00	$ 450.00	$ 450.00	$ 450.00	$ 450.00	Sin Contratos	Sin Proyectos	N/A	N/A	Validado
Querétaro	Amealcode Bonfil	Partida genérica	2020	FEDERALES (APORTACIONES, SUBSIDIOS Y CONVENIOS)	Aportaciones Federales para Entidades Federativas y Municipios	33	FORTAMUN	I005	FORTAMUN	DIRECCIÓN DE SEGURIDAD PÚBLICA	1 - Gasto corriente	152 - Indemnizaciones	$ 86,127.00	$ 86,127.00	$ 43,063.50	$ 86,127.00	$ 84,026.70	$ 84,026.70	$ -	Sin Contratos	Sin Proyectos	N/A	N/A	Validado
Querétaro	Amealcode Bonfil	Partida genérica	2020	FEDERALES (APORTACIONES, SUBSIDIOS Y CONVENIOS)	Aportaciones Federales para Entidades Federativas y Municipios	33	FORTAMUN	I005	FORTAMUN	DIRECCIÓN DE SEGURIDAD PÚBLICA	1 - Gasto corriente	382 - Gastos de orden social y cultural	$ 20,000.00	$ 18,233.00	$ 9,116.50	$ 720.00	$ 720.00	$ 720.00	$ 720.00	Sin Contratos	Sin Proyectos	N/A	N/A	Validado
Querétaro	Amealcode Bonfil	Partida genérica	2020	FEDERALES (APORTACIONES, SUBSIDIOS Y CONVENIOS)	Aportaciones Federales para Entidades Federativas y Municipios	33	FORTAMUN	I005	FORTAMUN	DIRECCIÓN DE SEGURIDAD PÚBLICA	1 - Gasto corriente	214 - Materiales, útiles y equipos	$ 23,000.00	$ 23,000.00	$ 11,500.00	$ -	$ -	$ -	$ -	Sin Contratos	Sin Proyectos	N/A	N/A	Validado
Querétaro	Amealcode Bonfil	Partida genérica	2020	FEDERALES (APORTACIONES, SUBSIDIOS Y CONVENIOS)	Aportaciones Federales para Entidades Federativas y Municipios	33	FORTAMUN	I005	FORTAMUN	DIRECCIÓN DE SEGURIDAD PÚBLICA	1 - Gasto corriente	296 - Refacciones y accesorios menores de	$ 1,960,000.00	$ 2,074,288.80	$ 1,037,144.40	$ 692,082.71	$ 691,102.71	$ 610,570.50	$ 610,570.50	Sin Contratos	Sin Proyectos	N/A	N/A	Validado
Querétaro	Amealcode Bonfil	Partida genérica	2020	FEDERALES (APORTACIONES, SUBSIDIOS Y CONVENIOS)	Aportaciones Federales para Entidades Federativas y Municipios	33	FORTAMUN	I005	FORTAMUN	DIRECCIÓN DE SEGURIDAD PÚBLICA	1 - Gasto corriente	252 - Fertilizantes, pesticidas y otros	$ 5,000.00	$ 5,000.00	$ 2,500.00	$ 590.00	$ 590.00	$ 590.00	$ 590.00	Sin Contratos	Sin Proyectos	N/A	N/A	Validado
Querétaro	Amealcode Bonfil	Partida genérica	2020	FEDERALES (APORTACIONES, SUBSIDIOS Y CONVENIOS)	Aportaciones Federales para Entidades Federativas y Municipios	33	FORTAMUN	I005	FORTAMUN	DIRECCIÓN DE SEGURIDAD PÚBLICA	1 - Gasto corriente	242 - Cemento y productos de concreto	$ 5,000.00	$ 5,000.00	$ 2,500.00	$ -	$ -	$ -	$ -	Sin Contratos	Sin Proyectos	N/A	N/A	Validado
Querétaro	Amealcode Bonfil	Partida genérica	2020	FEDERALES (APORTACIONES, SUBSIDIOS Y CONVENIOS)	Aportaciones Federales para Entidades Federativas y Municipios	33	FORTAMUN	I005	FORTAMUN	DIRECCIÓN DE SEGURIDAD PÚBLICA	1 - Gasto corriente	133 - Horas extraordinarias	$ 102,209.00	$ 102,209.00	$ 51,104.50	$ 102,209.00	$ 6,364.00	$ 6,364.00	$ 6,364.00	Sin Contratos	Sin Proyectos	N/A	N/A	Validado
Querétaro	Amealcode Bonfil	Partida genérica	2020	FEDERALES (APORTACIONES, SUBSIDIOS Y CONVENIOS)	Aportaciones Federales para Entidades Federativas y Municipios	33	FORTAMUN	I005	FORTAMUN	DIRECCIÓN DE SEGURIDAD PÚBLICA	1 - Gasto corriente	132 - Primas de vacaciones, dominical y	$ 2,580,350.00	$ 2,580,350.00	$ 1,290,175.00	$ 2,580,350.00	$ 1,152,651.81	$ 186,975.81	$ 176,616.43	Sin Contratos	Sin Proyectos	N/A	N/A	Validado

C.P. VERONICA CHAPARRO MALDONADO

DIRECTORA DE FINANZAS

Rúbrica

Ciclo	Periodo	Trimestre	Entidad Federativa	Municipio	Ramo	Unidad	Programa Presupuestario	Nombre del Programa Presupuestario	Grupo Funcional	Función	Subfunción	Actividad Institucional	Clave del Indicador	Nombre del Indicador	Definición del Indicador	Método de Cálculo	Nivel del Indicador	Frecuencia de Medición	Unidad de Medida	Tipo	Dimensión del Indicador	Sentido	Meta programada	Justificación	Meta Modificada	Justificación	Realizado en el Período	Avance (%)	Flujo
2020	2	2	Querétaro	Amealco de Bonfil	33 - Aportaciones Federales para Entidades Federativas y Municipios	416 - Dirección General de Programación y Presupuesto A	I005	FORTAMUN	2 - Desarrollo Social	2 - Vivienda y Servicios a la Comunidad	7 - Desarrollo Regional	6 - Fondo de Aportaciones para el Fortalecimiento de los	151872	Índice de Dependencia Financiera	Mide la evolución de la dependencia financiera	(Recursos ministrados del FORTAMUN DF al municipio o demarcación territorial / Ingresos propios registrados por el	Propósito	Semestral	Otra	Estratégico	Eficacia	Descendente	1.08434		1.08434		1.28855	84.15	Validado
2020	2	2	Querétaro	Amealco de Bonfil	33 - Aportaciones Federales para Entidades Federativas y Municipios	416 - Dirección General de Programación y Presupuesto A	I005	FORTAMUN	2 - Desarrollo Social	2 - Vivienda y Servicios a la Comunidad	7 - Desarrollo Regional	6 - Fondo de Aportaciones para el Fortalecimiento de los	152145	Porcentaje de avance en las metas	Mide el avance promedio en la ejecución física de los	(Promedio de avance en las metas porcentuales de i / Promedio de las metas programadas porcentuales de i) * 100	Componente	Trimestral	Porcentaje	Estratégico	Eficacia	Ascendente	100		100		81.2	81.2	Validado
2020	2	2	Querétaro	Amealco de Bonfil	33 - Aportaciones Federales para Entidades Federativas y Municipios	416 - Dirección General de Programación y Presupuesto A	I005	FORTAMUN	2 - Desarrollo Social	2 - Vivienda y Servicios a la Comunidad	7 - Desarrollo Regional	6 - Fondo de Aportaciones para el Fortalecimiento de los	152617	Índice en el Ejercicio de Recursos	Mide el porcentaje del gasto ejercido acumulado al periodo que	(Gasto ejercido del FORTAMUN DF por el municipio o demarcación territorial / Monto anual aprobado del FORTAMUN	Actividad	Trimestral	Porcentaje	Gestión	Eficacia	Ascendente	50		50		40.61794	81.24	Validado
2020	2	2	Querétaro	Amealco de Bonfil	33 - Aportaciones Federales para Entidades Federativas y Municipios	416 - Dirección General de Programación y Presupuesto A	I004	FAIS Municipal y de las Demarcaciones Territoriales del Distrito Federal	2 - Desarrollo Social	2 - Vivienda y Servicios a la Comunidad	7 - Desarrollo Regional	5 - Fondo de Aportaciones para la Infraestructura Social	153087	Porcentaje de proyectos de contribució	Permite conocer la proporción de proyectos clasificados	(Sumatoria de proyectos de contribución directa registrados en la MIDS al trimestre correspondiente/Sumatori	Actividad	Trimestral	Porcentaje	Gestión	Eficacia	Ascendente	3.125		3.125		0	0	Validado
2020	2	2	Querétaro	Amealco de Bonfil	33 - Aportaciones Federales para Entidades Federativas y Municipios	416 - Dirección General de Programación y Presupuesto A	I004	FAIS Municipal y de las Demarcaciones Territoriales del Distrito Federal	2 - Desarrollo Social	2 - Vivienda y Servicios a la Comunidad	7 - Desarrollo Regional	5 - Fondo de Aportaciones para la Infraestructura Social	154381	Porcentaje de otros proyectos registrados en la MIDS	Permite conocer el número de otros proyectos	(Sumatoria de otros proyectos registrados la MIDS al trimestre correspondiente/Sumatori a de proyectos totales	Actividad	Trimestral	Porcentaje	Gestión	Eficacia	Descendente	0		0		0	100	Validado
2020	2	2	Querétaro	Amealco de Bonfil	33 - Aportaciones Federales para Entidades Federativas y Municipios	416 - Dirección General de Programación y Presupuesto A	I004	FAIS Municipal y de las Demarcaciones Territoriales del Distrito Federal	2 - Desarrollo Social	2 - Vivienda y Servicios a la Comunidad	7 - Desarrollo Regional	5 - Fondo de Aportaciones para la Infraestructura Social	155993	Porcentaje de proyectos Complementarios	Permite conocer el número de proyectos clasificados	(Sumatoria de proyectos complementarios registrados en la MIDS al trimestre correspondiente/Sumatori	Actividad	Trimestral	Porcentaje	Gestión	Eficacia	Descendente	3.125		3.125		0	N/D	Validado

C.P. VERONICA CHAPARRO MALDONADO

DIRECTORA DE FINANZAS

Rúbrica

GOBIERNO MUNICIPAL

Municipio de Amealco de Bonfil, Qro.
Informe Definitivo 2019

Entidad	Municipio	Tipo de Registro	Ciclo de Recurso	Tipo de Recurso	Descripción Ramo	Clave Ramo	Descripción Programa	Clave Programa	Programa Fondo Ejecutora Concurrente Específico	Dependencia Ejecutora	Rendimiento Financiero	Reintegro	Tipo de Gasto	Partida	Aprobado	Modificado	Recaudado (Ministrado)	Comprometido	Devengado	Ejercido	Pagado	Contratos	Proyectos	Pagado SIAFP	Pagado EF	ESTATUS	Observaciones (Captura)
Querétaro	Amealco de Bonfil	Programa presupuestario	2019	FEDERALES (APORTACIONES, SUBSIDIOS Y CONVENIOS)	Aportaciones Federales para Entidades Federativas y Municipios	33	FAIS Municipal y de las Demarcaciones	I001	Sin Especificar	Sin Especificar	$ 1,098,985.77	$ 382,798.56		Total del Programa Presupuestario	$ 116,721,420.00	$ 119,437,587.21	$ 119,437,587.21	$ 119,437,587.21	$ 119,437,587.21	$ 119,437,587.21				N/A	$ 116,721,420.00		
Querétaro	Amealco de Bonfil	Partida genérica	2019	FEDERALES (APORTACIONES, SUBSIDIOS Y CONVENIOS)	Aportaciones Federales para Entidades Federativas y Municipios	33	FAIS Municipal y de las Demarcaciones	I001	FAIS Municipal y de las Demarcaciones Territoriales del Distrito Federal	DIRECCIÓN DE OBRAS PÚBLICAS			1 - Gasto corriente	122 - Sueldos base al personal eventual	$ -	$ 2,142,414.00	$ 2,142,414.00	$ 2,142,414.00	$ 2,142,414.00	$ 2,142,414.00	$ 2,142,414.00	Sin Contratos	Sin Proyectos	N/A	N/A	Validado	
Querétaro	Amealco de Bonfil	Partida genérica	2019	FEDERALES (APORTACIONES, SUBSIDIOS Y CONVENIOS)	Aportaciones Federales para Entidades Federativas y Municipios	33	FAIS Municipal y de las Demarcaciones	I001	FAIS Municipal y de las Demarcaciones Territoriales del Distrito Federal	DIRECCIÓN DE OBRAS PÚBLICAS			1 - Gasto corriente	246 - Material eléctrico y electrónico	$ -	$ 6,737,903.04	$ 6,737,903.04	$ 6,737,903.04	$ 6,737,903.04	$ 6,737,903.04	$ 6,737,903.04	Sin Contratos	Sin Proyectos	N/A	N/A	Validado	
Querétaro	Amealco de Bonfil	Partida genérica	2019	FEDERALES (APORTACIONES, SUBSIDIOS Y CONVENIOS)	Aportaciones Federales para Entidades Federativas y Municipios	33	FAIS Municipal y de las Demarcaciones	I001	FAIS Municipal y de las Demarcaciones Territoriales del Distrito Federal	DIRECCIÓN DE OBRAS PÚBLICAS			1 - Gasto corriente	325 - Arrendamiento de equipo de transporte	$ -	$ 1,069,044.48	$ 1,069,044.48	$ 1,069,044.48	$ 1,069,044.48	$ 1,069,044.48	$ 1,069,044.48	Sin Contratos	Sin Proyectos	N/A	N/A	Validado	
Querétaro	Amealco de Bonfil	Partida genérica	2019	FEDERALES (APORTACIONES, SUBSIDIOS Y CONVENIOS)	Aportaciones Federales para Entidades Federativas y Municipios	33	FAIS Municipal y de las Demarcaciones	I001	FAIS Municipal y de las Demarcaciones Territoriales del Distrito Federal	DIRECCIÓN DE OBRAS PÚBLICAS			1 - Gasto corriente	291 - Herramientas menores	$ -	$ 11,828.30	$ 11,828.30	$ 11,828.30	$ 11,828.30	$ 11,828.30	$ 11,828.30	Sin Contratos	Sin Proyectos	N/A	N/A	Validado	
Querétaro	Amealco de Bonfil	Partida genérica	2019	FEDERALES (APORTACIONES, SUBSIDIOS Y CONVENIOS)	Aportaciones Federales para Entidades Federativas y Municipios	33	FAIS Municipal y de las Demarcaciones	I001	FAIS Municipal y de las Demarcaciones Territoriales del Distrito Federal	DIRECCIÓN DE OBRAS PÚBLICAS			1 - Gasto corriente	247 - Artículos metálicos para la construcción	$ -	$ 7,727,837.52	$ 7,727,837.52	$ 7,727,837.52	$ 7,727,837.52	$ 7,727,837.52	$ 7,727,837.52	Sin Contratos	Sin Proyectos	N/A	N/A	Validado	
Querétaro	Amealco de Bonfil	Partida genérica	2019	FEDERALES (APORTACIONES, SUBSIDIOS Y CONVENIOS)	Aportaciones Federales para Entidades Federativas y Municipios	33	FAIS Municipal y de las Demarcaciones	I001	FAIS Municipal y de las Demarcaciones Territoriales del Distrito Federal	DIRECCIÓN DE OBRAS PÚBLICAS			1 - Gasto corriente	298 - Refacciones y accesorios menores de maquinaria y	$ -	$ 1,997,965.00	$ 1,997,965.00	$ 1,997,965.00	$ 1,997,965.00	$ 1,997,965.00	$ 1,997,965.00	Sin Contratos	Sin Proyectos	N/A	N/A	Validado	
Querétaro	Amealco de Bonfil	Partida genérica	2019	FEDERALES (APORTACIONES, SUBSIDIOS Y CONVENIOS)	Aportaciones Federales para Entidades Federativas y Municipios	33	FAIS Municipal y de las Demarcaciones	I001	FAIS Municipal y de las Demarcaciones Territoriales del Distrito Federal	DIRECCIÓN DE OBRAS PÚBLICAS			1 - Gasto corriente	223 - Utensilios para el servicio de alimentación	$ -	$ 638,684.40	$ 638,684.40	$ 638,684.40	$ 638,684.40	$ 638,684.40	$ 638,684.40	Sin Contratos	Sin Proyectos	N/A	N/A	Validado	
Querétaro	Amealco de Bonfil	Partida genérica	2019	FEDERALES (APORTACIONES, SUBSIDIOS Y CONVENIOS)	Aportaciones Federales para Entidades Federativas y Municipios	33	FAIS Municipal y de las Demarcaciones	I001	FAIS Municipal y de las Demarcaciones Territoriales del Distrito Federal	DIRECCIÓN DE OBRAS PÚBLICAS			1 - Gasto corriente	293 - Refacciones y accesorios menores de mobiliario y	$ -	$ 47,622.84	$ 47,622.84	$ 47,622.84	$ 47,622.84	$ 47,622.84	$ 47,622.84	Sin Contratos	Sin Proyectos	N/A	N/A	Validado	
Querétaro	Amealco de Bonfil	Partida genérica	2019	FEDERALES (APORTACIONES, SUBSIDIOS Y CONVENIOS)	Aportaciones Federales para Entidades Federativas y Municipios	33	FAIS Municipal y de las Demarcaciones	I001	FAIS Municipal y de las Demarcaciones Territoriales del Distrito Federal	DIRECCIÓN DE OBRAS PÚBLICAS			1 - Gasto corriente	265 - Video y productos de video	$ -	$ 452.40	$ 452.40	$ 452.40	$ 452.40	$ 452.40	$ 452.40	Sin Contratos	Sin Proyectos	N/A	N/A	Validado	
Querétaro	Amealco de Bonfil	Partida genérica	2019	FEDERALES (APORTACIONES, SUBSIDIOS Y CONVENIOS)	Aportaciones Federales para Entidades Federativas y Municipios	33	FAIS Municipal y de las Demarcaciones	I001	FAIS Municipal y de las Demarcaciones Territoriales del Distrito Federal	DIRECCIÓN DE OBRAS PÚBLICAS			1 - Gasto corriente	241 - Productos minerales no metálicos	$ -	$ 5,785,772.94	$ 5,785,772.94	$ 5,785,772.94	$ 5,785,772.94	$ 5,785,772.94	$ 5,785,772.94	Sin Contratos	Sin Proyectos	N/A	N/A	Validado	
Querétaro	Amealco de Bonfil	Partida genérica	2019	FEDERALES (APORTACIONES, SUBSIDIOS Y CONVENIOS)	Aportaciones Federales para Entidades Federativas y Municipios	33	FAIS Municipal y de las Demarcaciones	I001	FAIS Municipal y de las Demarcaciones Territoriales del Distrito Federal	DIRECCIÓN DE OBRAS PÚBLICAS			2 - Gasto de Inversión	615 - Construcción de vías de comunicación	$ 116,721,420.00	$ 8,183,771.03	$ 8,183,771.03	$ 8,183,771.03	$ 8,183,771.03	$ 8,183,771.03	$ 8,183,771.03	Sin Contratos	Sin Proyectos	N/A	N/A	Validado	
Querétaro	Amealco de Bonfil	Partida genérica	2019	FEDERALES (APORTACIONES, SUBSIDIOS Y CONVENIOS)	Aportaciones Federales para Entidades Federativas y Municipios	33	FAIS Municipal y de las Demarcaciones	I001	FAIS Municipal y de las Demarcaciones Territoriales del Distrito Federal	DIRECCIÓN DE OBRAS PÚBLICAS			1 - Gasto corriente	339 - Servicios profesionales, científicos y técnicos	$ -	$ 346,845.41	$ 346,845.41	$ 346,845.41	$ 346,845.41	$ 346,845.41	$ 346,845.41	Sin Contratos	Sin Proyectos	N/A	N/A	Validado	
Querétaro	Amealco de Bonfil	Partida genérica	2019	FEDERALES (APORTACIONES, SUBSIDIOS Y CONVENIOS)	Aportaciones Federales para Entidades Federativas y Municipios	33	FAIS Municipal y de las Demarcaciones	I001	FAIS Municipal y de las Demarcaciones Territoriales del Distrito Federal	DIRECCIÓN DE OBRAS PÚBLICAS			1 - Gasto corriente	326 - Arrendamiento de mobiliario y otros equipos y	$ -	$ 10,935,065.21	$ 10,935,065.21	$ 10,935,065.21	$ 10,935,065.21	$ 10,935,065.21	$ 10,935,065.21	Sin Contratos	Sin Proyectos	N/A	N/A	Validado	
Querétaro	Amealco de Bonfil	Partida genérica	2019	FEDERALES (APORTACIONES, SUBSIDIOS Y CONVENIOS)	Aportaciones Federales para Entidades Federativas y Municipios	33	FAIS Municipal y de las Demarcaciones	I001	FAIS Municipal y de las Demarcaciones Territoriales del Distrito Federal	DIRECCIÓN DE OBRAS PÚBLICAS			1 - Gasto corriente	292 - Refacciones y accesorios de edificios	$ -	$ 5,134,204.77	$ 5,134,204.77	$ 5,134,204.77	$ 5,134,204.77	$ 5,134,204.77	$ 5,134,204.77	Sin Contratos	Sin Proyectos	N/A	N/A	Validado	
Querétaro	Amealco de Bonfil	Partida genérica	2019	FEDERALES (APORTACIONES, SUBSIDIOS Y CONVENIOS)	Aportaciones Federales para Entidades Federativas y Municipios	33	FAIS Municipal y de las Demarcaciones	I001	FAIS Municipal y de las Demarcaciones Territoriales del Distrito Federal	DIRECCIÓN DE OBRAS PÚBLICAS			2 - Gasto de Inversión	511 - Muebles de oficina y estantería	$ -	$ 181,435.60	$ 181,435.60	$ 181,435.60	$ 181,435.60	$ 181,435.60	$ 181,435.60	Sin Contratos	Sin Proyectos	N/A	N/A	Validado	
Querétaro	Amealco de Bonfil	Partida genérica	2019	FEDERALES (APORTACIONES, SUBSIDIOS Y CONVENIOS)	Aportaciones Federales para Entidades Federativas y Municipios	33	FAIS Municipal y de las Demarcaciones	I001	FAIS Municipal y de las Demarcaciones Territoriales del Distrito Federal	DIRECCIÓN DE OBRAS PÚBLICAS			2 - Gasto de Inversión	612 - Edificación no habitacional	$ -	$ 6,743,319.61	$ 6,743,319.61	$ 6,743,319.61	$ 6,743,319.61	$ 6,743,319.61	$ 6,743,319.61	Sin Contratos	Sin Proyectos	N/A	N/A	Validado	
Querétaro	Amealco de Bonfil	Partida genérica	2019	FEDERALES (APORTACIONES, SUBSIDIOS Y CONVENIOS)	Aportaciones Federales para Entidades Federativas y Municipios	33	FAIS Municipal y de las Demarcaciones	I001	FAIS Municipal y de las Demarcaciones Territoriales del Distrito Federal	DIRECCIÓN DE OBRAS PÚBLICAS			1 - Gasto corriente	244 - Madera y productos de madera	$ -	$ 19,149.87	$ 19,149.87	$ 19,149.87	$ 19,149.87	$ 19,149.87	$ 19,149.87	Sin Contratos	Sin Proyectos	N/A	N/A	Validado	
Querétaro	Amealco de Bonfil	Partida genérica	2019	FEDERALES (APORTACIONES, SUBSIDIOS Y CONVENIOS)	Aportaciones Federales para Entidades Federativas y Municipios	33	FAIS Municipal y de las Demarcaciones	I001	FAIS Municipal y de las Demarcaciones Territoriales del Distrito Federal	DIRECCIÓN DE OBRAS PÚBLICAS			1 - Gasto corriente	347 - Fletes y maniobras	$ -	$ 99.99	$ 99.99	$ 99.99	$ 99.99	$ 99.99	$ 99.99	Sin Contratos	Sin Proyectos	N/A	N/A	Validado	
Querétaro	Amealco de Bonfil	Partida genérica	2019	FEDERALES (APORTACIONES, SUBSIDIOS Y CONVENIOS)	Aportaciones Federales para Entidades Federativas y Municipios	33	FAIS Municipal y de las Demarcaciones	I001	FAIS Municipal y de las Demarcaciones Territoriales del Distrito Federal	DIRECCIÓN DE OBRAS PÚBLICAS			2 - Gasto de Inversión	614 - División de terrenos y construcción de obras de	$ -	$ 20,458,041.39	$ 20,458,041.39	$ 20,458,041.39	$ 20,458,041.39	$ 20,458,041.39	$ 20,458,041.39	Sin Contratos	Sin Proyectos	N/A	N/A	Validado	
Querétaro	Amealco de Bonfil	Partida genérica	2019	FEDERALES (APORTACIONES, SUBSIDIOS Y CONVENIOS)	Aportaciones Federales para Entidades Federativas y Municipios	33	FAIS Municipal y de las Demarcaciones	I001	FAIS Municipal y de las Demarcaciones Territoriales del Distrito Federal	DIRECCIÓN DE OBRAS PÚBLICAS			1 - Gasto corriente	324 - Servicios de capacitación	$ -	$ 174,651.34	$ 174,651.34	$ 174,651.34	$ 174,651.34	$ 174,651.34	$ 174,651.34	Sin Contratos	Sin Proyectos	N/A	N/A	Validado	

| | | |

Querétaro	Amealco de Bonfil	Partida genérica	2019	FEDERALES (APORTACIONES, SUBSIDIOS Y CONVENIOS)	Aportaciones Federales para Entidades Federativas y Municipios	33	FORTAMUN	I005	FORTAMUN	DIRECCIÓN DE SEGURIDAD PÚBLICA	1 - Gasto corriente	385 - Gastos de representación	$	25,000.00	$	36,209.00	$	36,209.00	$	36,209.00	$	36,209.00	$	36,209.00	$	36,209.00	Sin Contratos	Sin Proyectos	N/A	N/A	Validado
Querétaro	Amealco de Bonfil	Partida genérica	2019	FEDERALES (APORTACIONES, SUBSIDIOS Y CONVENIOS)	Aportaciones Federales para Entidades Federativas y Municipios	33	FORTAMUN	I005	FORTAMUN	DIRECCIÓN DE SEGURIDAD PÚBLICA	1 - Gasto corriente	216 - Material de limpieza	$	10,000.00	$	104.40	$	104.40	$	104.40	$	104.40	$	104.40	$	104.40	Sin Contratos	Sin Proyectos	N/A	N/A	Validado
Querétaro	Amealco de Bonfil	Partida genérica	2019	FEDERALES (APORTACIONES, SUBSIDIOS Y CONVENIOS)	Aportaciones Federales para Entidades Federativas y Municipios	33	FORTAMUN	I005	FORTAMUN	DIRECCIÓN DE SEGURIDAD PÚBLICA	1 - Gasto corriente	326 - Arrendamiento de maquinaria, otros equipos y	$	718,851.48	$	574,529.40	$	574,529.40	$	574,529.40	$	574,529.40	$	574,529.40	$	574,529.40	Sin Contratos	Sin Proyectos	N/A	N/A	Validado
Querétaro	Amealco de Bonfil	Partida genérica	2019	FEDERALES (APORTACIONES, SUBSIDIOS Y CONVENIOS)	Aportaciones Federales para Entidades Federativas y Municipios	33	FORTAMUN	I005	FORTAMUN	DIRECCIÓN DE SEGURIDAD PÚBLICA	1 - Gasto corriente	355 - Reparación y mantenimiento de equipo de transporte	$	560,000.00	$	341,359.21	$	341,359.21	$	341,359.21	$	341,359.21	$	341,359.21	$	341,359.21	Sin Contratos	Sin Proyectos	N/A	N/A	Validado
Querétaro	Amealco de Bonfil	Partida genérica	2019	FEDERALES (APORTACIONES, SUBSIDIOS Y CONVENIOS)	Aportaciones Federales para Entidades Federativas y Municipios	33	FORTAMUN	I005	FORTAMUN	DIRECCIÓN DE SEGURIDAD PÚBLICA	1 - Gasto corriente	291 - Herramientas menores	$	19,277.40	$	24,124.80	$	24,124.80	$	24,124.80	$	24,124.80	$	24,124.80	$	24,124.80	Sin Contratos	Sin Proyectos	N/A	N/A	Validado
Querétaro	Amealco de Bonfil	Partida genérica	2019	FEDERALES (APORTACIONES, SUBSIDIOS Y CONVENIOS)	Aportaciones Federales para Entidades Federativas y Municipios	33	FORTAMUN	I005	FORTAMUN	DIRECCIÓN DE SEGURIDAD PÚBLICA	1 - Gasto corriente	272 - Prendas de seguridad y protección personal	$	10,000.00	$	9,820.56	$	9,820.56	$	9,820.56	$	9,820.56	$	9,820.56	$	9,820.56	Sin Contratos	Sin Proyectos	N/A	N/A	Validado
Querétaro	Amealco de Bonfil	Partida genérica	2019	FEDERALES (APORTACIONES, SUBSIDIOS Y CONVENIOS)	Aportaciones Federales para Entidades Federativas y Municipios	33	FORTAMUN	I005	FORTAMUN	DIRECCIÓN DE SEGURIDAD PÚBLICA	1 - Gasto corriente	151 - Cuotas para el fondo de ahorro y fondo de trabajo	$	869,469.00	$	384,328.00	$	384,328.00	$	384,328.00	$	384,328.00	$	384,328.00	$	384,328.00	Sin Contratos	Sin Proyectos	N/A	N/A	Validado
Querétaro	Amealco de Bonfil	Partida genérica	2019	FEDERALES (APORTACIONES, SUBSIDIOS Y CONVENIOS)	Aportaciones Federales para Entidades Federativas y Municipios	33	FORTAMUN	I005	FORTAMUN	DIRECCIÓN DE SEGURIDAD PÚBLICA	1 - Gasto corriente	281 - Sustancias y materiales explosivos	$	5,000.00	$	-	$	-	$	-	$	-	$	-	$	-	Sin Contratos	Sin Proyectos	N/A	N/A	Validado
Querétaro	Amealco de Bonfil	Partida genérica	2019	FEDERALES (APORTACIONES, SUBSIDIOS Y CONVENIOS)	Aportaciones Federales para Entidades Federativas y Municipios	33	FORTAMUN	I005	FORTAMUN	DIRECCIÓN DE SEGURIDAD PÚBLICA	1 - Gasto corriente	399 - Otros servicios generales	$	-	$	521,241.80	$	521,241.80	$	521,241.80	$	521,241.80	$	521,241.80	$	521,241.80	Sin Contratos	Sin Proyectos	N/A	N/A	Validado
Querétaro	Amealco de Bonfil	Partida genérica	2019	FEDERALES (APORTACIONES, SUBSIDIOS Y CONVENIOS)	Aportaciones Federales para Entidades Federativas y Municipios	33	FORTAMUN	I005	FORTAMUN	DIRECCIÓN DE SEGURIDAD PÚBLICA	1 - Gasto corriente	317 - Servicios de acceso de Internet, redes y procesamiento	$	10,000.00	$	-	$	-	$	-	$	-	$	-	$	-	Sin Contratos	Sin Proyectos	N/A	N/A	Validado
Querétaro	Amealco de Bonfil	Partida genérica	2019	FEDERALES (APORTACIONES, SUBSIDIOS Y CONVENIOS)	Aportaciones Federales para Entidades Federativas y Municipios	33	FORTAMUN	I005	FORTAMUN	DIRECCIÓN DE SEGURIDAD PÚBLICA	1 - Gasto corriente	243 - Cal, yeso y productos de yeso	$	23,221.70	$	37,100.27	$	37,100.27	$	37,100.27	$	37,100.27	$	37,100.27	$	37,100.27	Sin Contratos	Sin Proyectos	N/A	N/A	Validado
Querétaro	Amealco de Bonfil	Partida genérica	2019	FEDERALES (APORTACIONES, SUBSIDIOS Y CONVENIOS)	Aportaciones Federales para Entidades Federativas y Municipios	33	FORTAMUN	I005	FORTAMUN	DIRECCIÓN DE SEGURIDAD PÚBLICA	1 - Gasto corriente	271 - Vestuario y uniformes	$	350,000.00	$	558,295.24	$	558,295.24	$	558,295.24	$	558,295.24	$	558,295.24	$	558,295.24	Sin Contratos	Sin Proyectos	N/A	N/A	Validado
Querétaro	Amealco de Bonfil	Partida genérica	2019	FEDERALES (APORTACIONES, SUBSIDIOS Y CONVENIOS)	Aportaciones Federales para Entidades Federativas y Municipios	33	FORTAMUN	I005	FORTAMUN	DIRECCIÓN DE SEGURIDAD PÚBLICA	1 - Gasto corriente	319 - Servicios integrales y otros servicios	$	-	$	928.00	$	928.00	$	928.00	$	928.00	$	928.00	$	928.00	Sin Contratos	Sin Proyectos	N/A	N/A	Validado
Querétaro	Amealco de Bonfil	Partida genérica	2019	FEDERALES (APORTACIONES, SUBSIDIOS Y CONVENIOS)	Aportaciones Federales para Entidades Federativas y Municipios	33	FORTAMUN	I005	FORTAMUN	DIRECCIÓN DE SEGURIDAD PÚBLICA	1 - Gasto corriente	293 - Refacciones y accesorios menores de mobiliario y	$	2,000.00	$	-	$	-	$	-	$	-	$	-	$	-	Sin Contratos	Sin Proyectos	N/A	N/A	Validado
Querétaro	Amealco de Bonfil	Partida genérica	2019	FEDERALES (APORTACIONES, SUBSIDIOS Y CONVENIOS)	Aportaciones Federales para Entidades Federativas y Municipios	33	FORTAMUN	I005	FORTAMUN	DIRECCIÓN DE SEGURIDAD PÚBLICA	1 - Gasto corriente	313 - Agua	$	1,500,000.00	$	1,441,939.95	$	1,441,939.95	$	1,441,939.95	$	1,441,939.95	$	1,441,939.95	$	1,441,939.95	Sin Contratos	Sin Proyectos	N/A	N/A	Validado
Querétaro	Amealco de Bonfil	Partida genérica	2019	FEDERALES (APORTACIONES, SUBSIDIOS Y CONVENIOS)	Aportaciones Federales para Entidades Federativas y Municipios	33	FORTAMUN	I005	FORTAMUN	DIRECCIÓN DE SEGURIDAD PÚBLICA	1 - Gasto corriente	395 - Penas, multas, accesorios y actualizaciones	$	6,200.00	$	3,802.05	$	3,802.05	$	3,802.05	$	3,802.05	$	3,802.05	$	3,802.05	Sin Contratos	Sin Proyectos	N/A	N/A	Validado
Querétaro	Amealco de Bonfil	Partida genérica	2019	FEDERALES (APORTACIONES, SUBSIDIOS Y CONVENIOS)	Aportaciones Federales para Entidades Federativas y Municipios	33	FORTAMUN	I005	FORTAMUN	DIRECCIÓN DE SEGURIDAD PÚBLICA	1 - Gasto corriente	297 - Refacciones y accesorios menores de equipo de	$	20,000.00	$	234.90	$	234.90	$	234.90	$	234.90	$	234.90	$	234.90	Sin Contratos	Sin Proyectos	N/A	N/A	Validado
Querétaro	Amealco de Bonfil	Partida genérica	2019	FEDERALES (APORTACIONES, SUBSIDIOS Y CONVENIOS)	Aportaciones Federales para Entidades Federativas y Municipios	33	FORTAMUN	I005	FORTAMUN	DIRECCIÓN DE SEGURIDAD PÚBLICA	1 - Gasto corriente	375 - Viáticos en el país	$	20,000.00	$	18,500.69	$	18,500.69	$	18,500.69	$	18,500.69	$	18,500.69	$	18,500.69	Sin Contratos	Sin Proyectos	N/A	N/A	Validado
Querétaro	Amealco de Bonfil	Partida genérica	2019	FEDERALES (APORTACIONES, SUBSIDIOS Y CONVENIOS)	Aportaciones Federales para Entidades Federativas y Municipios	33	FORTAMUN	I005	FORTAMUN	DIRECCIÓN DE SEGURIDAD PÚBLICA	1 - Gasto corriente	133 - Horas extraordinarias	$	66,375.00	$	105,039.00	$	105,039.00	$	105,039.00	$	105,039.00	$	105,039.00	$	105,039.00	Sin Contratos	Sin Proyectos	N/A	N/A	Validado
Querétaro	Amealco de Bonfil	Partida genérica	2019	FEDERALES (APORTACIONES, SUBSIDIOS Y CONVENIOS)	Aportaciones Federales para Entidades Federativas y Municipios	33	FORTAMUN	I005	FORTAMUN	DIRECCIÓN DE SEGURIDAD PÚBLICA	1 - Gasto corriente	241 - Productos minerales no metálicos	$	582,907.96	$	462,406.94	$	462,406.94	$	462,406.94	$	462,406.94	$	462,406.94	$	462,406.94	Sin Contratos	Sin Proyectos	N/A	N/A	Validado
Querétaro	Amealco de Bonfil	Partida genérica	2019	FEDERALES (APORTACIONES, SUBSIDIOS Y CONVENIOS)	Aportaciones Federales para Entidades Federativas y Municipios	33	FORTAMUN	I005	FORTAMUN	DIRECCIÓN DE SEGURIDAD PÚBLICA	1 - Gasto corriente	316 - Servicios de telecomunicaciones y satélites	$	20,000.00	$	1,682.00	$	1,682.00	$	1,682.00	$	1,682.00	$	1,682.00	$	1,682.00	Sin Contratos	Sin Proyectos	N/A	N/A	Validado

| | | |

| | | |

| DETALLE_PROYECTO | DETALLE_PROYECTO | DETALLE_PROYECTO |

| | | |

| | | |

| | | |

| | | |

Ciclo	Periodo	Trimestre	Entidad Federativa	Municipio	Ramo	Unidad	Programa Presupuestario	Nombre del Programa Presupuestario	Grupo Funcional	Función	Subfunción	Actividad Institucional	Clave del Indicador	Nombre del Indicador	Definición del Indicador	Método de Cálculo	Nivel del Indicador	Frecuencia de Medición	Unidad de Medida	Tipo	Dimensión del Indicador	Sentido	Meta programada	Justificación	Meta Modificada	Justificación	Realizado en el Periodo	Avance (%)	Flujo
2019	5	5	Querétaro	Amealco de Bonfil	33 - Aportaciones Federales para Entidades Federativas y Municipios	416 - Dirección General de Programación y Presupuesto A	I005	FORTAMUN	2 - Desarrollo Social	2 - Vivienda y Servicios a la Comunidad	7 - Desarrollo Regional	6 - Fondo de Aportaciones para el Fortalecimiento de los	141531	Índice en el Ejercicio de Recursos	Mide el porcentaje del gasto ejercido acumulado	(Gasto ejercido del FORTAMUN DF por el municipio o demarcación	Actividad	Trimestral	Porcentaje	Gestión	Eficacia	Ascendente	100		100		100.00588	100.01	Validado
2019	5	5	Querétaro	Amealco de Bonfil	33 - Aportaciones Federales para Entidades Federativas y Municipios	416 - Dirección General de Programación y Presupuesto A	I005	FORTAMUN	2 - Desarrollo Social	2 - Vivienda y Servicios a la Comunidad	7 - Desarrollo Regional	6 - Fondo de Aportaciones para el Fortalecimiento de los	141618	Índice de Aplicación Prioritaria de Recursos	Mide la aplicación prioritaria de recursos del fondo,	((Gasto ejercido en Obligaciones Financieras + Gasto ejercido	Fin	Anual	Porcentaje	Estratégico	Eficacia	Ascendente	100		100		100	100	Validado
2019	5	5	Querétaro	Amealco de Bonfil	33 - Aportaciones Federales para Entidades Federativas y Municipios	416 - Dirección General de Programación y Presupuesto A	I005	FORTAMUN	2 - Desarrollo Social	2 - Vivienda y Servicios a la Comunidad	7 - Desarrollo Regional	6 - Fondo de Aportaciones para el Fortalecimiento de los	141679	Índice de Dependencia Financiera	Mide la evolución de la dependencia financiera	(Recursos ministrados del FORTAMUN DF al municipio o demarcación	Propósito	Semestral	Otra	Estratégico	Eficacia	Descendente	1.2		1.2		.96991	123.72	Validado
2019	5	5	Querétaro	Amealco de Bonfil	33 - Aportaciones Federales para Entidades Federativas y Municipios	416 - Dirección General de Programación y Presupuesto A	I005	FORTAMUN	2 - Desarrollo Social	2 - Vivienda y Servicios a la Comunidad	7 - Desarrollo Regional	6 - Fondo de Aportaciones para el Fortalecimiento de los	143214	Porcentaje de avance en las metas	Mide el avance promedio en la ejecución	(Promedio de avance en las metas porcentuales de i /	Componente	Trimestral	Porcentaje	Estratégico	Eficacia	Ascendente	100		100		100	100	Validado
2019	5	5	Querétaro	Amealco de Bonfil	33 - Aportaciones Federales para Entidades Federativas y Municipios	416 - Dirección General de Programación y Presupuesto A	I004	FAIS Municipal y de las Demarcaciones	2 - Desarrollo Social	2 - Vivienda y Servicios a la Comunidad	7 - Desarrollo Regional	5 - Fondo de Aportaciones para la Infraestructura Social	144799	Porcentaje de otros proyectos registrados en la MIDS	Permite conocer el número de otros proyectos	(Sumatoria de otros proyectos registrados la MIDS al	Actividad	Trimestral	Porcentaje	Gestión	Eficacia	Descendente	0	{just1:{cido:2019,trim:5,just:Adecuaciones normativas que impactan	0	{just1:{ciclo:2019,trim:5,just:Adecuaciones normativas que impactan	2.64901	N/D	Validado
2019	5	5	Querétaro	Amealco de Bonfil	33 - Aportaciones Federales para Entidades Federativas y Municipios	416 - Dirección General de Programación y Presupuesto A	I004	FAIS Municipal y de las Demarcaciones	2 - Desarrollo Social	2 - Vivienda y Servicios a la Comunidad	7 - Desarrollo Regional	5 - Fondo de Aportaciones para la Infraestructura Social	145307	Porcentaje de proyectos de contribució	Permite conocer la proporción de proyectos	(Sumatoria de proyectos de contribución directa registrados en	Actividad	Trimestral	Porcentaje	Gestión	Eficacia	Ascendente	59	{just1:{cido:2019,trim:5,just:Adecuaciones normativas que impactan	59	{just1:{ciclo:2019,trim:5,just:Adecuaciones normativas que impactan	72.84768	123.47	Validado
2019	5	5	Querétaro	Amealco de Bonfil	33 - Aportaciones Federales para Entidades Federativas y Municipios	416 - Dirección General de Programación y Presupuesto A	I004	FAIS Municipal y de las Demarcaciones	2 - Desarrollo Social	2 - Vivienda y Servicios a la Comunidad	7 - Desarrollo Regional	5 - Fondo de Aportaciones para la Infraestructura Social	145330	Porcentaje de proyectos Complementarios	Permite conocer el número de proyectos clasificados	(Sumatoria de proyectos complementarios registrados en la MIDS al	Actividad	Trimestral	Porcentaje	Gestión	Eficacia	Descendente	41		41		24.50331	167.32	Validado

C.P. VERONICA CHAPARRO MALDONADO

DIRECTORA DE FINANZAS

Rúbrica

GOBIERNO MUNICIPAL

Municipio de Arroyo Seco, Qro.

Segundo Trimestre 2020

MUNICIPIO DE ARROYO SECO, QRO.
Reporte Ejercicio del Gasto
EJERCICIO FISCAL 2020
PERIODO QUE SE REPORTA - Segundo Trimestre 2020
ENTIDAD FEDERATIVA 21 - GUERRERO, MEXICO

Entidad	Municipio	Tipo de Registro	Ciclo de Recurso	Tipo de Recurso	Descripción Sucia	Clave Ramo	Descripción Programa	Clave Programa	Programa Federal Convenio Especifico	Dependencia Ejecutora	Residencia o Financiera	Subsidio	Tipo de Gasto	Partida	Aprobado	Modificado	Recaudado (Ministrado)	Comprometido	Devengado	Ejercido	Pagado	Contratos	Proyectos	Pagado DHDF	Pagado EF	ESTATUS	Observaciones (Captura)
Guerrero	Arroyo Seco	Programa presupuestario	2020	FEDERALES (APORTACIONES, SUBSIDIOS Y CONVENIOS)	Aportaciones Federales para Entidades Federativas y Municipios	33	FORTASAUN	009	Sin Especificar	Sin Especificar	208,210.0			Total del Programa Presupuestario	9,218,181,009,416,155.20	4,708,288.20	4,708,288.20	3,248,699.61	3,248,699.61	3,248,699.61	3,215,076.97			N/A	4,708,080.00		1) registrarca Oficios: "Direccion de Seguridad Publica Municipal"; "Observación":"0 ejerc material a
Guerrero	Arroyo Seco	Partida genérica	2020	FEDERALES (APORTACIONES, SUBSIDIOS Y CONVENIOS)	Aportaciones Federales para Entidades Federativas y Municipios	33	FORTASAUN	009	FORTASAUN	Direccion de Seguridad Publica Municipal			1 - Gasto corriente	121 - Honorarios asimilables a salarios	1,656,679.78	1,656,679.78	1,656,688.85	106,012.76	106,012.76	106,012.76	106,012.76	Sin contratos	Sin Proyectos	N/A	N/A	Ejercido	El ejercicio de Fortamun es aplicado para Seguridad Publica Municipal
Guerrero	Arroyo Seco	Partida genérica	2020	FEDERALES (APORTACIONES, SUBSIDIOS Y CONVENIOS)	Aportaciones Federales para Entidades Federativas y Municipios	33	FORTASAUN	009	FORTASAUN	Direccion de Seguridad Publica Municipal			1 - Gasto corriente	131 - Primas de vacaciones, dominical y gratificación de fin de año	14,824.44	14,824.44	14,824.44	0.00	0.00	0.00	0.00	Sin contratos	Sin Proyectos	N/A	N/A	Ejercido	El ejercicio de Fortamun es aplicado para Seguridad Publica Municipal
Guerrero	Arroyo Seco	Partida genérica	2020	FEDERALES (APORTACIONES, SUBSIDIOS Y CONVENIOS)	Aportaciones Federales para Entidades Federativas y Municipios	33	FORTASAUN	009	FORTASAUN	Direccion de Seguridad Publica Municipal			1 - Gasto corriente	132 - Prima por ańo de servicios efectivos prestados	131,781.20	131,781.20	131,781.20	64,470.40	64,470.40	64,470.40	64,470.40	Sin contratos	Sin Proyectos	N/A	N/A	Ejercido	El ejercicio de Fortamun es aplicado para Seguridad Publica Municipal
Guerrero	Arroyo Seco	Partida genérica	2020	FEDERALES (APORTACIONES, SUBSIDIOS Y CONVENIOS)	Aportaciones Federales para Entidades Federativas y Municipios	33	FORTASAUN	009	FORTASAUN	Direccion de Seguridad Publica Municipal			1 - Gasto corriente	113 - Sueldos base al personal permanente	6,114,527.00	6,115,056.23	5,930,339.20	2,407,115.16	2,407,115.16	2,407,115.16	2,394,133.92	Sin contratos	Sin Proyectos	N/A	N/A	Ejercido	El ejercicio de Fortamun es aplicado para Seguridad Publica Municipal
Guerrero	Arroyo Seco	Partida genérica	2020	FEDERALES (APORTACIONES, SUBSIDIOS Y CONVENIOS)	Aportaciones Federales para Entidades Federativas y Municipios	33	FORTASAUN	009	FORTASAUN	Direccion de Seguridad Publica Municipal			1 - Gasto corriente	141 - Combustibles, lubricantes y aditivos	1,423,032.74	1,423,032.74	1,038,288.52	697,264.59	697,264.59	694,664.59	694,664.59	Sin contratos	Sin Proyectos	N/A	N/A	Ejercido	El ejercicio de Fortamun es aplicado para Seguridad Publica Municipal
Guerrero	Arroyo Seco	Partida genérica	2020	FEDERALES (APORTACIONES, SUBSIDIOS Y CONVENIOS)	Aportaciones Federales para Entidades Federativas y Municipios	33	FORTASAUN	009	FORTASAUN	Direccion de Seguridad Publica Municipal			1 - Gasto corriente	154 - Prestaciones contractuales	23,205.84	23,205.84	23,205.84	11,602.92	11,602.92	11,602.92	11,602.92	Sin contratos	Sin Proyectos	N/A	N/A	Ejercido	El ejercicio de Fortamun es aplicado para Seguridad Publica Municipal

RUBLEN
C.P. ROSEMYO RODRIGUEZ PAZ
DIRECTOR DE FINANZAS PUBLICAS
MUNICIPALES

MUNICIPIO DE ARROYO SECO, QRO.

Reporte Ejercicio del Gasto

EJERCICIO FISCAL: 2019
PERIODO QUE SE REPORTA: Segundo Trimestre 2020
ENTIDAD FEDERATIVA: 22- QUERETARO ARTEGA

Entidad	Municipio	Tipo de Registro	Ciclo de Recurso	Tipo de Recurso	Descripción Ramo	Clave Ramo	Descripción Programa	Clave Programa	Programa Fondo Convenio - Específico	Dependencia Ejecutora	Rendimientos Financieros	Reintegros	Tipo de Gasto	Partida	Aprobado	Modificado	Recaudado (Ministrado)	Comprometido	Devengado	Ejercido	Pagado	Contratos	Proyectos	Pagados SHCP	Pagado EF	ESTATUS	Observaciones (Captura)
Querétaro	Arroyo Seco	Programa presupuestario	2020	FEDERALES (APORTACIONES, SUBSIDIOS Y CONVENIOS)	Aportaciones Federales para Entidades Federativas y Municipios	33	FAIS Municipal y de las Demarcaciones Territoriales del Distrito Federal	I004	Sin Especificar	Sin Especificar	3,136.81	0		Total del Programa Presupuestario	21,159,565.00	21,162,721.81	12,698,898.81	185,442.56	185,442.56	185,442.56	185,442.56			N/A	12,695,762.00		Ejecutora" "Direccion de Obras Publicas", "Observación" "OBJETO: mejoraria infraestructura de edificacion habitacional, abastecimiento de agua potable, red electrica,
Querétaro	Arroyo Seco	Partida genérica	2020	FEDERALES (APORTACIONES, SUBSIDIOS Y CONVENIOS)	Aportaciones Federales para Entidades Federativas y Municipios	33	FAIS Municipal y de las Demarcaciones Territoriales del Distrito Federal	I004	FISM	Direccion de Obras Publicas			2 - Gasto de Inversión	613 - Construcción de obras para el abastecimiento de agua, petróleo, gas, electricidad y telecomunica	21,046,843.75	5,151,648.25	2,500,000.00	0.00	0.00	0.00	0.00	Sin Contratos	Sin Proyectos	N/A	N/A	validado	OBJETO: mejoramiento de red electricas y agua potable para beneficiar a los habitante del Municipio
Querétaro	Arroyo Seco	Partida genérica	2020	FEDERALES (APORTACIONES, SUBSIDIOS Y CONVENIOS)	Aportaciones Federales para Entidades Federativas y Municipios	33	FAIS Municipal y de las Demarcaciones Territoriales del Distrito Federal	I004	FISM	Direccion de Obras Publicas			1 - Gasto corriente	329 - Arrendamiento de equipo de transporte	92,721.27	634,786.95	634,786.95	185,442.56	185,442.56	185,442.56	185,442.56	Sin Contratos	Sin Proyectos	N/A	N/A	validado	OBJETO: mejoraria supervicion de las obra del Municipio
Querétaro	Arroyo	Partida genérica	2020	FEDERALES (APORTACIONES, SUBSIDIOS Y CONVENIOS)	Aportaciones Federales para Entidades Federativas y Municipios	33	FAIS Municipal y de las Demarcaciones Territoriales del Distrito Federal	I004	FISM	Direccion de Obras Publicas			2 - Gasto de Inversión	611 - Edificación habitacional	0.00	5,318,555.29	2,505,156.81	0.00	0.00	0.00	0.00	Sin Contratos	Sin Proyectos	N/A	N/A	validado	OBJETO: mejoraria edifiacion habitacional con cuartos dormitorios y techo firme para habitantes del Municipio
Querétaro	Arroyo	Partida genérica	2020	FEDERALES (APORTACIONES, SUBSIDIOS Y CONVENIOS)	Aportaciones Federales para Entidades Federativas y Municipios	33	FAIS Municipal y de las Demarcaciones Territoriales del Distrito Federal	I004	FISM	Direccion de Obras Publicas			2 - Gasto de Inversión	612 - Edificación no habitacional	0.00	5,948,906.04	3,884,955.05	0.00	0.00	0.00	0.00	Sin Contratos	Sin Proyectos	N/A	N/A	validado	OBJETO: mejoraria infraestructura no habitacional dispensarios medicos, construccion de modulos baños, andadores y canchas deportivas del municipio
Querétaro	Arroyo	Partida genérica	2020	FEDERALES (APORTACIONES, SUBSIDIOS Y CONVENIOS)	Aportaciones Federales para Entidades Federativas y Municipios	33	FAIS Municipal y de las Demarcaciones Territoriales del Distrito Federal	I004	FISM	Direccion de Obras Publicas			2 - Gasto de Inversión	615 - construcción de vías de comunicación	0.00	3,431,827.27	2,900,000.00	0.00	0.00	0.00	0.00	Sin Contratos	Sin Proyectos	N/A	N/A	validado	OBJETO: mejoraria infraestructura de vias de comunicacion pavimentacion de calles del Municipio
Querétaro	Arroyo	Partida genérica	2020	FEDERALES (APORTACIONES, SUBSIDIOS Y CONVENIOS)	Aportaciones Federales para Entidades Federativas y Municipios	33	FAIS Municipal y de las Demarcaciones Territoriales del Distrito Federal	I004	FISM	Direccion de Obras Publicas			2 - Gasto de Inversión	614 - División de terrenos y construcción de obras de urbanización	0.00	676,000.00	676,000.00	0.00	0.00	0.00	0.00	Sin Contratos	Sin Proyectos	N/A	N/A	validado	OBJETO: mejorar infraestructura urbana de alcantarillado

RUBRICA.
C.P. RIGOBERTO RODRIGUEZ PAZ
DIRECTOR DE FINANZAS PUBLICAS
MUNICIPALES

MUNICIPIO DE ARROYO SECO, QRO.

Reporte Indicadores

EJERCICIO FISCAL: 2020

PERIODO QUE SE REPORTA: Segundo Trimestre 2020

ENTIDAD FEDERATIVA: 22 - QUERETARO ARTEGA

Ciclo	Periodo	Trimestre	Entidad Federativa	Municipio	Ramo	Unidad	Programa Presupuestario	Nombre del Programa Presupuestario	Grupo Funcional	Función	Subfunción	Actividad Institucional	Clave del Indicador	Nombre del Indicador	Definición del Indicador	Método de Cálculo	Nivel del Indicador	Frecuencia de Medición	Unidad de Medida	Tipo	Dimensión del Indicador	Sentido	Meta programada	Justificación	Meta Modificada	Justificación	Realizado en el Periodo	Avance (%)	Flujo
2020	2	2	Querétaro	Arroyo Seco	33 - Aportaciones Federales para Entidades Federativas y	416 - Dirección General de Programación y Presupuesto A	004	FAIS Municipal y de las Demarcaciones Territoriales del Distrito Federal	2 - Desarrollo Social	2 - Vivienda y Servicios a la Comunidad	7 - Desarrollo Regional	5 - Fondo de Aportaciones para la Infraestructura Social	159087	Porcentaje de proyectos de contribución directa registrados en la MIDS	Permite conocer la proporción de proyectos clasificados como de contribución directa en el Catálogo FAIS (proyectos de	Sumatoria de proyectos de contribución directa registrados en la MIDS al trimestre correspondiente/Sumatoria	Actividad	Trimestral	Porcentaje	Gestión	Eficacia	Ascendente	10.71429	Just1 (ciclo 2020,trim:2 ,just:Adecuaciones normativas que impactan en las acciones	10.71429	Just1 (ciclo 2020,trim:2, just:Adecuaciones normativas que impactan en las acciones del	0	0	Validado
2020	2	2	Querétaro	Arroyo Seco	Aportaciones Federales para Entidades Federativas y	416 - Dirección General de Programación y Presupuesto A	004	FAIS Municipal y de las Demarcaciones Territoriales del Distrito Federal	2 - Desarrollo Social	2 - Vivienda y Servicios a la Comunidad	7 - Desarrollo Regional	5 - Fondo de Aportaciones para la Infraestructura Social	154581	Porcentaje de otros proyectos registrados en la MIDS	el número de otros proyectos (proyectos PRODIM, proyectos de Gastos Indirectos y Proyectos	otros proyectos registrados la MIDS al trimestre correspondiente/Sumatoria de proyectos	Actividad	Trimestral	Porcentaje	Gestión	Eficacia	Descendente	0	2020,trim:2 ,just:Adecuaciones normativas que impactan en las acciones	0	2020,trim:2, just:Adecuaciones normativas que impactan en las acciones del	0	100	Validado
2020	2	2	Querétaro	Arroyo Seco	Aportaciones Federales para Entidades Federativas y Municipi	416 - Dirección General de Programación y Presupuesto A	004	FAIS Municipal y de las Demarcaciones Territoriales del Distrito Federal	2 - Desarrollo Social	2 - Vivienda y Servicios a la Comunidad	7 - Desarrollo Regional	5 - Fondo de Aportaciones para la Infraestructura Social	155985	Porcentaje de proyectos Complementarios registrados en la MIDS	el número de proyectos clasificados como complementarios en el Catálogo FAIS (educación, urbanización,	proyectos complementarios registrados en la MIDS al trimestre correspondiente/Sumatoria de proyectos	Actividad	Trimestral	Porcentaje	Gestión	Eficacia	Descendente	3.57143	2020,trim:2 ,just:Adecuaciones normativas que impactan en las acciones del	3.57143	2020,trim:2, just:Adecuaciones normativas que impactan en las acciones del Programa	0	N/D	Validado

RUBLICA.
C.P. RIGOBERTO RODRIGUEZ PAZ
DIRECTOR DE FINANZAS PUBLICAS MUNICIPALES

MUNICIPIO DE ARROYO SECO, QRO.

Reporte Indicadores

EJERCICIO FISCAL: 2020

PERIODO QUE SE REPORTA: Segundo Trimestre 2020

ENTIDAD FEDERATIVA: 22 - QUERETARO ARTEAGA

Ciclo	Periodo	Trimestre	Entidad Federativa	Municipio	Ramo	Unidad	Programa Presupuestario	Nombre del Programa Presupuestario	Grupo Funcional	Función	Subfunción	Actividad Institucional	Clave del Indicador	Nombre del Indicador	Definición del Indicador	Método de Cálculo	Nivel del Indicador	Frecuencia de Medición	Unidad de Medida	Tipo	Dimensión del Indicador	Sentido	Meta programada	Justificación	Meta Modificada	Justificación	Resultado en el Periodo	Avance (%)	Flujo
2020	2	2	Querétaro	Arroyo Seco	33 - Aportaciones Federales para Entidades Federativas y Municipios	416 - Dirección General de Programación y Presupuesto A	I005	FORTAMUN	2 - Desarrollo Social	2 - Vivienda y Servicios a la Comunidad	7 - Desarrollo Regional	6 - Fondo de Aportaciones para el Fortalecimiento de los Municipios y de las Demarca	151872	Indice de Dependencia Financiera	Mide la evolución de la dependencia financiera municipal o de la demarcación territorial, expresada como la importancia	(Recursos ministrados del FORTAMUN DF al municipio o demarcación territorial / Ingresos propios registrados por el	Propósito	Semestral	Otra	Estratégico	Eficacia	Descendente	1.56936	{justi:{ciclo:2020,trim:2,just:Adecuaciones normativas que impactan en las acciones del Programa presupuestal,usuario:rigobertorodriguezp,fecha:17/07/2020}}	1.56936	{justi:{ciclo:2020,trim:2,just:Adecuaciones normativas que impactan en las acciones del Programa presupuestal,usuario:rigobertorodriguezp,fecha:17/07/2020}}	2.16031	72.65	Validado
2020	2	2	Querétaro	Arroyo Seco	33 - Aportaciones Federales para Entidades Federativas y Municipios	416 - Dirección General de Programación y Presupuesto A	I005	FORTAMUN	2 - Desarrollo Social	2 - Vivienda y Servicios a la Comunidad	7 - Desarrollo Regional	6 - Fondo de Aportaciones para el Fortalecimiento de los Municipios y de las	152145	Porcentaje de avance en las metas	Mide el avance promedio en la ejecución física de los programas, obras o acciones que se realizan con recursos del	(Promedio de avance en las metas porcentuales de i / Promedio de las metas programadas porcentuales de i) * 100	Componente	Trimestral	Porcentaje	Estratégico	Eficacia	Ascendente	100	{justi:{ciclo:2020,trim:2,just:Adecuaciones normativas que impactan en las acciones del Programa presupuestal,usuario:rigobertorodriguezp,fecha:24/07/2020}}	100	{justi:{ciclo:2020,trim:2,just:Adecuaciones normativas que impactan en las acciones del Programa presupuestal,usuario:rigobertorodriguezp,fecha:26/07/2020}}	68	68	Validado
2020	2	2	Querétaro	Arroyo Seco	33 - Aportaciones Federales para Entidades Federativas y Municipi	416 - Dirección General de Programación y Presupuesto A	I005	FORTAMUN	2 - Desarrollo Social	2 - Vivienda y Servicios a la Comunidad	7 - Desarrollo Regional	6 - Fondo de Aportaciones para el Fortalecimiento de los Municipios y de	152617	Indice en el Ejercicio de Recursos	Mide el porcentaje del gasto ejercido acumulado al periodo que se reporta, respecto al monto anual aprobado de	(Gasto ejercido del FORTAMUN DF por el municipio o demarcación territorial / Monto anual aprobado del FORTAMUN	Actividad	Trimestral	Porcentaje	Gestión	Eficacia	Ascendente	49.99999	{justi:{ciclo:2020,trim:2,just:Adecuaciones normativas que impactan en las acciones del Programa presupuestal,usuario:rigobertorodriguezp,fecha:07/07/2020}}	49.99999	{justi:{ciclo:2020,trim:2,just:Adecuaciones normativas que impactan en las acciones del Programa presupuestal,usuario:rigobertorodriguezp,fecha:07/07/2020}}	34.47355	68.95	Validado

RUBRICA.
C.P. RIGOBERTO RODRIGUEZ PAZ
DIRECTOR DE FINANZAS PUBLICAS MUNICIPALES

GOBIERNO MUNICIPAL

Municipio de Arroyo Seco, Qro.

Cierre definitivo 2019

MUNICIPIO DE ARROYO SECO, QRO.

Reporte Detalle del Gasto

| | | |

| | | |

| | | |

| | | |

| | | |

MUNICIPIO DE ARROYO SECO, QRO.

Reporte Ejercicio del Gasto

EJERCICIO FISCAL: 2020

PERIODO QUE SE REPORTA: Cierre Definitivo 2019

ENTIDAD FEDERATIVA: 22 - QUERETARO ARTEGA

Entidad	Municipio	Tipo de Registro	Ciclo de Recurso	Tipo de Recurso	Descripción Ramo	Clave Ramo	Descripción Programa	Clave Programa	Programa Fondo Convenio - Específico	Dependencia Ejecutora	Rendimiento Financiero	Reintegro	Tipo de Gasto	Partida	Aprobado	Modificado	Recaudado (Ministrado)	Comprometido	Devengado	Ejercido	Pagado	Contratos	Proyectos	Pagado SHCP	Pagado EF	ESTATUS	Observaciones (Capítulo)
Querétaro	Arroyo Seco	Programa presupuestario	2019	FEDERALES (APORTACIONES, SUBSIDIOS Y CONVENIOS)	Aportaciones Federales para Entidades Federativas y Municipios	33	FORTAMUN	605	Sin Especificar	Sin Especificar	744.49	0		Total del Programa Presupuestario	9,095,712.00	9,096,456.49	9,096,456.49	9,096,456.49	9,096,456.49	9,096,456.49	9,096,456.49			N/A	9095712		
Querétaro	Arroyo Seco	Partida genérica	2019	FEDERALES (APORTACIONES, SUBSIDIOS Y CONVENIOS)	Aportaciones Federales para Entidades Federativas y Municipios	33	FORTAMUN	605	FORTAMUN	Direccion de Seguridad Publica			1 - Gasto corriente	598 - Impuesto sobre nóminas y otros que se deriven de una relación laboral	116,171.10	405,328.98	405,328.98	405,328.98	405,328.98	405,328.98	405,328.98	Sin Contratos	Sin Proyectos	N/A	N/A	Validado	El recursos de fortamun se aplico en seguridad publica
Querétaro	Arroyo Seco	Partida genérica	2019	FEDERALES (APORTACIONES, SUBSIDIOS Y CONVENIOS)	Aportaciones Federales para Entidades Federativas y Municipios	33	FORTAMUN	605	FORTAMUN	Direccion de Seguridad Publica			1 - Gasto corriente	261 - Combustibles, lubricantes y aditivos	1,388,928.90	1,828,969.32	1,828,969.32	1,828,969.32	1,828,969.32	1,828,969.32	1828969.32	Sin Contratos	Sin Proyectos	N/A	N/A	Validado	El recursos de fortamun se aplico en seguridad publica e intereses generados por cuenta bancaria
Querétaro	Arroyo Seco	Partida genérica	2019	FEDERALES (APORTACIONES, SUBSIDIOS Y CONVENIOS)	Aportaciones Federales para Entidades Federativas y Municipios	33	FORTAMUN	605	FORTAMUN	Direccion de Seguridad Publica			1 - Gasto corriente	152 - Primas de vacaciones, dominical y gratificación de fin de año	1,424,992.00	1,097,029.22	1,097,029.22	1,097,029.22	1,097,029.22	1,097,029.22	1,097,029.22	Sin Contratos	Sin Proyectos	N/A	N/A	Validado	El recursos de fortamun se aplico en seguridad publica
Querétaro	Arroyo Seco	Partida genérica	2019	FEDERALES (APORTACIONES, SUBSIDIOS Y CONVENIOS)	Aportaciones Federales para Entidades Federativas y Municipios	33	FORTAMUN	605	FORTAMUN	Direccion de Seguridad Publica			1 - Gasto corriente	271 - Vestuario y uniformes	0.00	42,025.64	42,025.64	42,025.64	42,025.64	42,025.64	42,025.64	Sin Contratos	Sin Proyectos	N/A	N/A	Validado	El recursos de fortamun se aplico en seguridad publica
Querétaro	Arroyo Seco	Partida genérica	2019	FEDERALES (APORTACIONES, SUBSIDIOS Y CONVENIOS)	Aportaciones Federales para Entidades Federativas y Municipios	33	FORTAMUN	605	FORTAMUN	Direccion de Seguridad Publica			1 - Gasto corriente	113 - Sueldos base al personal permanente	5,789,520.00	4,862,515.27	4,862,515.27	4,862,515.27	4,862,515.27	4,862,515.27	4,862,515.27	Sin Contratos	Sin Proyectos	N/A	N/A	Validado	El recursos de fortamun se aplico en seguridad publica

Querétaro	Arroyo Seco	Partida genérica	2019	FEDERALES (APORTACIONES, SUBSIDIOS Y CONVENIOS)	Aportaciones Federales para Entidades Federativas y Municipios	33	FORTAMUN	I005	FORTAMUN	Direccion de Seguridad Publica			1 - Gasto corriente	311 - Energía eléctrica	0.00	250,433.61	250,433.61	250,433.61	250,433.61	250,433.61	250,433.61	Sin Contratos	Sin Proyectos	N/A	N/A	Validado	El recursos de fortamun se aplico en seguridad publica
Querétaro	Arroyo Seco	Partida genérica	2019	FEDERALES (APORTACIONES, SUBSIDIOS Y CONVENIOS)	Aportaciones Federales para Entidades Federativas y Municipios	33	FORTAMUN	I005	FORTAMUN	Direccion de Seguridad Publica			1 - Gasto corriente	154 - Prestaciones contractuales	27,408.00	26,703.64	26,703.64	26,703.64	26,703.64	26,703.64	26,703.64	Sin Contratos	Sin Proyectos	N/A	N/A	Validado	El recursos de fortamun se aplico en seguridad publica
Querétaro	Arroyo Seco	Partida genérica	2019	FEDERALES (APORTACIONES, SUBSIDIOS Y CONVENIOS)	Aportaciones Federales para Entidades Federativas y Municipios	33	FORTAMUN	I005	FORTAMUN	Direccion de Seguridad Publica			1 - Gasto corriente	131 - Primas por años de servicios efectivos prestados	136,692.00	140,469.70	140,469.70	140,469.70	140,469.70	140,469.70	140,469.70	Sin Contratos	Sin Proyectos	N/A	N/A	Validado	El recursos de fortamun se aplico en seguridad publica
Querétaro	Arroyo Seco	Partida genérica	2019	FEDERALES (APORTACIONES, SUBSIDIOS Y CONVENIOS)	Aportaciones Federales para Entidades Federativas y Municipios	33	FORTAMUN	I005	FORTAMUN	Direccion de Seguridad Publica			1 - Gasto corriente	134 - Compensaciones	0.00	45,000.00	45,000.00	45,000.00	45,000.00	45,000.00	45,000.00	Sin Contrato	Sin Proyectos	N/A	N/A	Validado	El recursos de fortamun se aplico en seguridad publica
Querétaro	Arroyo Seco	Partida genérica	2019	FEDERALES (APORTACIONES, SUBSIDIOS Y CONVENIOS)	Aportaciones Federales para Entidades Federativas y Municipios	33	FORTAMUN	I005	FORTAMUN	Direccion de Seguridad Publica			1 - Gasto corriente	339 - Servicios profesionales, científicos y técnicos integrales	0.00	297,991.11	297,991.11	297,991.11	297,991.11	297,991.11	297,991.11	Sin Contratos	Sin Proyectos	N/A	N/A	Validado	El recursos de fortamun se aplico en seguridad publica

RUBLICA.
C. P. RIGOBERTO RODRIGUEZ PAZ
DIRECTOR DE FINANZAS PUBLICAS MUNICIPALES

MUNICIPIO DE ARROYO SECO, QRO.

Reporte Ejercicio del Gasto

EJERCICIO FISCAL: 2020

PERIODO QUE SE REPORTA: Cierre Definitivo 2019

ENTIDAD FEDERATIVA: 22- QUERETARO ARTEGA

Entidad	Municipio	Tipo de Registro	Ciclo de Recurso	Tipo de Recurso	Descripción Ramo	Clave Ramo	Descripción Programa	Clave Programa	Programa Fondo Convenio Específico	Dependencia Ejecutora	Rendimiento Financiero	Reintegro	Tipo de Gasto	Partida	Aprobado	Modificado	Recaudado (Ministrado)	Comprometido	Devengado	Ejercido	Pagado	Contratos	Proyectos	Pagado SHCP	Pagado ET	ESTATUS	Observaciones (Captura)
Querétaro	Arroyo Seco	Programa presupuestario	2019	FEDERALES (APORTACIONES, SUBSIDIOS Y CONVENIOS)	Aportaciones Federales para Entidades Federativas y Municipios	33	FAIS Municipal y de las Demarcaciones Territoriales del Distrito Federal	I004	Sin Especificar	Sin Especificar	5,172.73	180.94		Total del Programa Presupuestario	19,494,706.00	19,499,707.87	19,499,707.87	19,499,707.87	19,499,707.87	19,499,707.87	19,499,707.87			N/A	19,494,706.00		
Querétaro	Arroyo Seco	Partida genérica	2019	FEDERALES (APORTACIONES, SUBSIDIOS Y CONVENIOS)	Aportaciones Federales para Entidades Federativas y Municipios	33	FAIS Municipal y de las Demarcaciones Territoriales del Distrito Federal	I004	FISM	Direccion de Obras Publicas			2 - Gasto de Inversión	614 - División de terrenos y construcción de obras de urbanización	568,716.00	565,781.08	565,781.08	565,781.08	565,781.08	565,781.08	565,781.08	contrato 1: [numero_contrato: OP-MAS-006-2017/2015]	[proyecto1: [folio:QUE 190201518 000], proyecto2: [folio:QUE	N/A	N/A	Validado	
Querétaro	Arroyo Seco	Partida genérica	2019	FEDERALES (APORTACIONES, SUBSIDIOS Y CONVENIOS)	Aportaciones Federales para Entidades Federativas y Municipios	33	FAIS Municipal y de las Demarcaciones Territoriales del Distrito Federal	I004	FISM	Direccion de Obras Publicas			2 - Gasto de Inversión	611 - Edificación habitacional	5,950,000.00	6,118,972.64	6,118,972.64	6,118,972.64	6,118,972.64	6,118,972.64	6,118,972.64	contrato 1: [numero_contrato: OP-MAS-006-2017/2015]	[proyecto1: [folio:QUE 190101507 203], proyecto2: [folio:QUE	N/A	N/A	Validado	
Querétaro	Arroyo Seco	Partida genérica	2019	FEDERALES (APORTACIONES, SUBSIDIOS Y CONVENIOS)	Aportaciones Federales para Entidades Federativas y Municipios	33	FAIS Municipal y de las Demarcaciones Territoriales del Distrito Federal	I004	FISM	Direccion de Obras Publicas			2 - Gasto de Inversión	613 - Construcción de obras para el abastecimiento de agua, petróleo, gas, electricidad y telecomunicaciones	6,210,000.00	7,386,537.97	7,386,537.97	7,386,537.97	7,386,537.97	7,386,537.97	7,386,537.97	Sin Contratos	[proyecto1: [folio:QUE 190101509 121], proyecto2: [folio:QUE	N/A	N/A	Validado	
Querétaro	Arroyo Seco	Partida genérica	2019	FEDERALES (APORTACIONES, SUBSIDIOS Y CONVENIOS)	Aportaciones Federales para Entidades Federativas y Municipios	33	FAIS Municipal y de las Demarcaciones Territoriales del Distrito Federal	I004	FISM	Direccion de Obras Publicas			2 - Gasto de Inversión	617 - Instalaciones y equipamiento en construcciones	2,324,000.00	2,920,523.32	2,920,523.32	2,920,523.32	2,920,523.32	2,920,523.32	2,920,523.32	Sin Contratos	[proyecto1: [folio:QUE 190101508 746], proyecto2: [folio:QUE	N/A	N/A	Validado	
Querétaro	Arroyo Seco	Partida genérica	2019	FEDERALES (APORTACIONES, SUBSIDIOS Y CONVENIOS)	Aportaciones Federales para Entidades Federativas y Municipios	33	FAIS Municipal y de las Demarcaciones Territoriales del Distrito Federal	I004	FISM	Direccion de Obras Publicas			2 - Gasto de Inversión	612 - Edificación no habitacional	1,400,000.00	2,303,846.59	2,303,846.59	2,303,846.59	2,303,846.59	2,303,846.59	2,303,846.59	Sin Contratos	[proyecto1: [folio:QUE 190101504 375], proyecto2: [folio:QUE	N/A	N/A	Validado	
Querétaro	Arroyo Seco	Partida genérica	2019	FEDERALES (APORTACIONES, SUBSIDIOS Y CONVENIOS)	Aportaciones Federales para Entidades Federativas y Municipios	33	FAIS Municipal y de las Demarcaciones Territoriales del Distrito Federal	I004	FISM	Direccion de Obras Publicas			1 - Gasto corriente	325 - Arrendamiento de equipo de transporte	442,000.00	204,046.27	204,046.27	204,046.27	204,046.27	204,046.27	204,046.27	Sin Contratos	[proyecto1: [folio:QUE 190201546 928]]	N/A	N/A	Validado	

RUBRICA.
C.P. RIGOBERTO RODRIGUEZ PAZ
DIRECTOR DE FINANZAS PUBLICAS MUNICIPALES

MUNICIPIO DE ARROYO SECO, QRO.

Reporte Indicadores

EJERCICIO FISCAL: 2020

PERIODO QUE SE REPORTA: Cierre Definitivo 2019

ENTIDAD FEDERATIVA: 22 - QUERETARO ARTEAGA

Ciclo	Periodo	Trimestre	Entidad Federativa	Municipio	Ramo	Unidad	Programa Presupuestario	Nombre del Programa Presupuestario	Grupo Funcional	Función	Subfunción	Actividad Institucional	Clave del Indicador	Nombre del Indicador	Definición del Indicador	Método de Cálculo	Nivel del Indicador	Frecuencia de Medición	Unidad de Medida	Ejes	Dimensión del Indicador	Sentido	Meta programada	Justificación	Meta Modificada	Justificación	Realizado en el Periodo	Avance (%)	Flujo
2019	5	5	Querétaro	Arroyo Seco	33 - Aportaciones Federales para Entidades Federativas y Municipios	416 - Dirección General de Programación y Presupuesto A	I004	FAIS Municipal y de las Demarcaciones Territoriales del Distrito Federal	2- Desarrollo Social	2 - Vivienda y Servicios a la Comunidad	7 - Desarrollo Regional	5 - Fondo de Aportaciones para la Infraestructura Social	144799	Porcentaje de otros proyectos registrados en la MIDS	Permite conocer el número de otros proyectos (proyectos PRODIM, proyectos de Gastos Indirectos y PRoyectos	(Sumatoria de otros proyectos registrados la MIDS al trimestre correspondiente/	Actividad	Trimestral	Porcentaje	Gestión	Eficacia	Descendente	0	[just1:[ciclo:2019,trim:5,just:Adecuaciones normativas que impactan en las acciones del Programa presupuestal,usuario:rigobertorodriguez,fecha:15/08/20]	0	[just1:[ciclo:2019,trim:5,just:Adecuaciones normativas que impactan en las acciones del Programa presupuestal,usuario:rigobertorodriguez,fecha	0	100	Validado
2019	5	5	Querétaro	Arroyo Seco	33 - Aportaciones Federales para Entidades Federativas y	416 - Dirección General de Programación y Presupuesto A	I004	FAIS Municipal y de las Demarcaciones Territoriales del Distrito Federal	2- Desarrollo Social	2 - Vivienda y Servicios a la Comunidad	7 - Desarrollo Regional	5 - Fondo de Aportaciones para la Infraestructura Social	145307	Porcentaje de proyectos de contribución directa registrados en la MIDS	Permite conocer la proporción de proyectos clasificados como de contribución directa registrados en la	(Sumatoria de proyectos de contribución directa registrados en la	Actividad	Trimestral	Porcentaje	Gestión	Eficacia	Ascendente	82	[just1:[ciclo:2019,trim:5,just:Adecuaciones normativas que impactan en las acciones del Programa presupuestal,	83	[just1:[ciclo:2019,trim:5,just:Adecuaciones normativas que impactan en las acciones del Programa presupuestal,usuario:rigobertor	83.01887	100.02	Validado
2019	5	5	Querétaro	Arroyo Seco	Aportaciones Federales para Entidades Federativas y Municipi	416 - Dirección General de Programación y Presupuesto A	I004	FAIS Municipal y de las Demarcaciones Territoriales del Distrito Federal	2- Desarrollo Social	2 - Vivienda y Servicios a la Comunidad	7 - Desarrollo Regional	5 - Fondo de Aportaciones para la Infraestructura Social	145350	Porcentaje de proyectos Complementarios registrados en la MIDS	conocer el número de proyectos clasificados como complementarios en el Catálogo FAIS	la de proyectos complementarios registrados en la MIDS al trimestre	Actividad	Trimestral	Porcentaje	Gestión	Eficacia	Descendente	18	019,trim:5,just:Adecuaciones normativas que impactan en las acciones del Programa presupuestal, usuario:rigob	17	9,trim:5,just:Adecuaciones normativas que impactan en las acciones del Programa presupuestal,usuario:rigobertorodriguez,fecha	16.98113	100.11	Validado

RUBLICA.

C.P. RIGOBERTO RODRIGUEZ PAZ

DIRECTOR DE FINANZAS PUBLICAS MUNICIPALES

MUNICIPIO DE ARROYO SECO, QRO.

Reporte Indicadores

EJERCICIO FISCAL: 2020

PERIODO QUE SE REPORTA: Cierre Definitivo 2019

ENTIDAD FEDERATIVA: 22- QUERETARO ARTEGA

Ciclo	Periodo	Trimestre	Entidad Federativa	Municipio	Ramo	Unidad	Programa Presupuestario	Nombre del Programa Presupuestario	Grupo Funcional	Función	Subfunción	Actividad Institucional	Clave del Indicador	Nombre del Indicador	Definición del Indicador	Método de Cálculo	Nivel del Indicador	Frecuencia de Medición	Unidad de Medida	Tipo	Dimensión del Indicador	Sentido	Meta programada	Justificación	Meta Modificada	Justificación	Realizado en el Periodo	Avance (%)	Flujo
2019	5	5	Querétaro	Arroyo Seco	33 - Aportaciones Federales para Entidades Federativas y Municipios	416 - Dirección General de Programación y Presupuesto A	I005	FORTAMUN	2 - Desarrollo Social	2 - Vivienda y Servicios a la Comunidad	7 - Desarrollo Regional	de Aportaciones para el Fortalecimiento de los Municipios y de	141531	Índice en el Ejercicio de Recursos	porcentaje del gasto ejercido acumulado al periodo que se reporta,	(Gasto ejercido del FORTAMUN DF por el municipio o demarcación territorial / Monto anual aprobado del FORTAMUN DF al municipio o demarcación territorial) *100	Actividad	Trimestral	Porcentaje	Gestión	Eficacia	Ascendente	100	clo:2019,trim:5,justificacion:Adecuaciones normativas que impactan en las acciones	100	clo:2019,trim:5,justificacion:Adecuaciones normativas que impactan en las acciones	100.0081 8	100.01	Validado
2019	5	5	Querétaro	Arroyo Seco	33 - Aportaciones Federales para Entidades Federativas y Municipios	416 - Dirección General de Programación y Presupuesto A	I005	FORTAMUN	2 - Desarrollo Social	2 - Vivienda y Servicios a la Comunidad	7 - Desarrollo Regional	de Aportaciones para el Fortalecimiento de los Municipios y de las	141618	Índice de Aplicación Prioritaria de Recursos	aplicación prioritaria de recursos del fondo, conforme a lo dispuesto en la Ley de	((Gasto ejercido en Obligaciones Financieras + Gasto ejercido en Pago por Derechos de Agua + Gasto ejercido en Seguridad Pública + Gasto ejercido en Inversión) / (Gasto total ejercido del FORTAMUN DF)) * 100	Fin	Anual	Porcentaje	Estratégico	Eficacia	Ascendente	100	clo:2019,trim:5,justificacion:Adecuaciones normativas que impactan en las acciones del	100	clo:2019,trim:5,justificacion:Adecuaciones normativas que impactan en las acciones del	100	100	Validado
2019	5	5	Querétaro	Arroyo Seco	33 - Aportaciones Federales para Entidades Federativas y Municipios	416 - Dirección General de Programación y Presupuesto A	I005	FORTAMUN	2 - Desarrollo Social	2 - Vivienda y Servicios a la Comunidad	7 - Desarrollo Regional	6 - Fondo de Aportaciones para el Fortalecimiento de los Municipi	142679	Índice de Dependencia Financiera	Mide la evolución de la dependencia financiera municipal o de la demarcaci	(Recursos ministrados del FORTAMUN DF al municipio o demarcación territorial / Ingresos propios registrados por el municipio o demarcación territorial del Distrito Federal)	Propósito	Semestral	Otra	Estratégico	Eficacia	Descendente	2.6	{just1:{clo:2019,trim:5,justificacion:Adecuaciones normativas que impactan en las	2.6	{just1:{clo:2019,trim:5,justificacion:Adecuaciones normativas que impactan en las	1.76936	146.95	Validado
2019	5	5	Querétaro	Arroyo Seco	33 - Aportaciones Federales para Entidades Federativas y Municipios	416 - Dirección General de Programación y Presupuesto A	I005	FORTAMUN	2 - Desarrollo Social	2 - Vivienda y Servicios a la Comunidad	7 - Desarrollo Regional	6 - Fondo de Aportaciones para el Fortalecimiento de los Municipios y de	143214	Porcentaje de avance en las metas	mostrar el avance promedio en la ejecución física de los programas, obras o acciones	(Promedio de avance en las metas porcentuales de i / Promedio de las metas programadas porcentuales de i) * 100	Componente	Trimestral	Porcentaje	Estratégico	Eficacia	Ascendente	100	{just1:{clo:2019,trim:5,justificacion:Adecuaciones normativas que impactan en las acciones	100	{just1:{clo:2019,trim:5,justificacion:Adecuaciones normativas que impactan en las acciones	100	100	Validado

RUBRICA.
C.P. RIGOBERTO RODRIGUEZ PAZ
DIRECTOR DE FINANZAS PUBLICAS MUNICIPALES

GOBIERNO MUNICIPAL

Municipio de Cadereyta de Montes, Qro.
Segundo Trimestre 2020

MUNICIPIO DE CADERETTA QUERETARO

Ciclo	Periodo	Trimestre	Entidad Federativa	Municipio	Ramo	Unidad	Programa Presupuestario	Nombre del Programa Presupuestario	Grupo Funcional	Función	Subfunción	Idad Institucional del Indicador	Definición del Indicador	Método de Cálculo	Nivel del Indicador	Frecuencia de Medición	Unidad de Medida	Tipo	Dimensión del Indicador	Sentido	Meta programada	Justificación	Meta Modificada	Justificación	Realizado en el Periodo	Avance (%)	Flujo
2020	2		2 Queretaro	Cadereyta de Montes	33 - Aportaciones Federales para Entidades Federativas y Municipios	416 - Dirección General de Programación y Presupuesto A	I004	FAIS Municipal y de las Demarcaciones Territoriales del Distrito Federal	2 - Desarrollo Social	2 - Vivienda y Servicios la Comunidad	7 - Desarrollo Regional	5 - Fondo de Aportaciones para la Infraestructura Social	Porcentaje de proyectos de contribución directa en el Catálogo FAIS (proyectos de vivienda, salud, educación y alimentación) respecto del total de proyectos que han sido registrados en la MIDS para su ejecución durante el año. La clasificación de proyectos directos puede ser consultada en el Catálogo FAIS 2016	Permite conocer la proporción de proyectos clasificados como de contribución directa en el Catálogo FAIS (proyectos de servicios básicos, calidad y espacios de la vivienda, salud, educación y alimentación) respecto del total de proyectos que han sido registrados en la MIDS para su ejecución durante el año. La clasificación de proyectos directos puede ser consultada en el Catálogo FAIS 2016	(Sumatoria de proyectos de contribución directa registrados en la MIDS al trimestre correspondiente/Sumatoria de proyectos totales registrados en la MIDS al trimestre correspondiente) * 100	Actividad	Trimestral	Porcentaje	Gestión	Eficacia	Ascendente	22.84483	{justi1:{codo:2,CODI:trim2,Justificacion:Otras causas,usuario:mayagonzalez,fecha:06/07/20}}	22.84483	{justi1:{codo:2,CODI:trim2,Justificacion:Otras causas,usuario:mayagonzalez,fecha:06/07/20}}	0	0	Validado
2020	2		2 Queretaro	Cadereyta de Montes	33 - Aportaciones Federales para Entidades Federativas y Municipios	416 - Dirección General de Programación y Presupuesto A	I004	FAIS Municipal y de las Demarcaciones Territoriales del Distrito Federal	2 - Desarrollo Social	2 - Vivienda y Servicios la Comunidad	7 - Desarrollo Regional	5 - Fondo de Aportaciones para la Infraestructura Social	Permite conocer el número de otros proyectos (proyectos PRODIM, proyectos de Gastos Indirectos y Proyectos Especiales) registrados en la MIDS para su ejecución durante el año. La clasificación de proyectos Complementarios puede ser consultada en el Catálogo FAIS 2016. Todo proyecto no considerado en el Catálogo como directo o complementario puede considerarse como proyecto especial	(Sumatoria de otros proyectos registrados la MIDS al trimestre correspondiente/Sumatoria de proyectos totales registrados en la MIDS al trimestre correspondiente) * 100	Actividad	Trimestral	Porcentaje	Gestión	Eficacia	Descendente	0	{justi1:{codo:2,CODI:trim2,Justificacion:Otras causas,usuario:mayagonzalez,fecha:06/07/20}}	0	{justi1:{codo:2,CODI:trim2,Justificacion:Otras causas,usuario:mayagonzalez,fecha:06/07/20}}	0	100	Validado
2020	2		2 Queretaro	Cadereyta de Montes	33 - Aportaciones Federales para Entidades Federativas y Municipios	416 - Dirección General de Programación y Presupuesto A	I004	FAIS Municipal y de las Demarcaciones Territoriales del Distrito Federal	2 - Desarrollo Social	2 - Vivienda y Servicios la Comunidad	7 - Desarrollo Regional	5 - Fondo de Aportaciones para la Infraestructura Social	Porcentaje de proyectos Complementarios que han sido registrados en la MIDS para su ejecución durante el año. La clasificación de proyectos Complementarios puede ser consultada en el Catálogo FAIS 2016	Permite conocer el número de proyectos clasificados como complementarios en el Catálogo FAIS (educación, urbanización, infraestructura productiva, saneamiento) y	(Sumatoria de proyectos complementarios registrados en la MIDS al trimestre correspondiente/Sumatoria de proyectos totales registrados en la MIDS al trimestre correspondiente) * 100	Actividad	Trimestral	Porcentaje	Gestión	Eficacia	Descendente	12.93103	{justi1:{codo:2,CODI:trim2,Justificacion:Otras causas,usuario:mayagonzalez,fecha:06/07/20}}	12.93103	{justi1:{codo:2,CODI:trim2,Justificacion:Otras causas,usuario:mayagonzalez,fecha:06/07/20}}	0	N/D	Validado

MTRO. LEON ENRIQUE BOLAÑO MERIDOZA
PRESIDENTE MUNICIPAL DE CADERETTA QUERETARO
Rubrica

MUNICIPIO DE CADEREYTA QUERETARO

Entidad	Municipio	Tipo de Registro	Ciclo de Recurso	Tipo de Recurso	Descripción Ramo	Clave Ramo	Descripción Programa	Clave Programa	Programa Fondo Convenio - Específico	Dependencia Ejecutora	Rendimiento Financiero	Reintegro	Tipo de Gasto	Partida	Aprobado	Modificado	Recaudado (Ministrado)	Comprometido	Devengado	Ejercido	Pagado	Contratos	Proyectos	Pagado SHCP	Pagado EF	ESTATUS	Observaciones (Captura)
Querétaro	Cadereyta de Montes	Programa presupuestario	2019	FEDERALES (APORTACIONES, SUBSIDIOS Y CONVENIOS)	Aportaciones Federales para Entidades Federativas y Municipios	33	FAIS Municipal y de las Demarcaciones Territoriales del Distrito Federal	I004	Sin Especificar	Sin Especificar	665748.8	410753		Total del Programa Presupuestario 355 - Reparación y mantenimiento de equipo de transporte	59840817	59154728.13	59154728.13	59154728.13	59154728.13	59154728.13	59154728.13			N/A	35904492		
Querétaro	Cadereyta de Montes	Partida genérica	2019	FEDERALES (APORTACIONES, SUBSIDIOS Y CONVENIOS)	Aportaciones Federales para Entidades Federativas y Municipios	33	FAIS Municipal y de las Demarcaciones Territoriales del Distrito Federal	I004	N.A.	MUNICIPIO DE CADEREYTA QUERETARO			1 - Gasto corriente		297612.53	38724.4	38724.4	38724.4	38724.4	38724.4	38724.4	Sin Contratos	Sin Proyectos	N/A	N/A	Validado	
Querétaro	Cadereyta de Montes	Partida genérica	2019	FEDERALES (APORTACIONES, SUBSIDIOS Y CONVENIOS)	Aportaciones Federales para Entidades Federativas y Municipios	33	FAIS Municipal y de las Demarcaciones Territoriales del Distrito Federal	I004	N.A.	MUNICIPIO DE CADEREYTA QUERETARO			2 - Gasto de Inversión	611 - Edificación habitacional	9653750	9763275.33	9763275.33	9763275.33	9763275.33	9763275.33	9763275.33	Sin Contratos	Sin Proyectos	N/A	N/A	Validado	
Querétaro	Cadereyta de Montes	Partida genérica	2019	FEDERALES (APORTACIONES, SUBSIDIOS Y CONVENIOS)	Aportaciones Federales para Entidades Federativas y Municipios	33	FAIS Municipal y de las Demarcaciones Territoriales del Distrito Federal	I004	N.A.	MUNICIPIO DE CADEREYTA QUERETARO			2 - Gasto de Inversión	616 - Otras construcciones de ingeniería civil u obra pesada	11408400	11308325.55	11308325.55	11308325.55	11308325.55	11308325.55	11308325.55	Sin Contratos	Sin Proyectos	N/A	N/A	Validado	
Querétaro	Cadereyta de Montes	Partida genérica	2019	FEDERALES (APORTACIONES, SUBSIDIOS Y CONVENIOS)	Aportaciones Federales para Entidades Federativas y Municipios	33	FAIS Municipal y de las Demarcaciones Territoriales del Distrito Federal	I004	N.A.	MUNICIPIO DE CADEREYTA QUERETARO			2 - Gasto de Inversión	627 - Instalaciones y equipamiento en construcciones	23631900	23213235.38	23213235.38	23213235.38	23213235.38	23213235.38	23213235.38	Sin Contratos	Sin Proyectos	N/A	N/A	Validado	
Querétaro	Cadereyta de Montes	Partida genérica	2019	FEDERALES (APORTACIONES, SUBSIDIOS Y CONVENIOS)	Aportaciones Federales para Entidades Federativas y Municipios	33	FAIS Municipal y de las Demarcaciones Territoriales del Distrito Federal	I004	N.A.	MUNICIPIO DE CADEREYTA QUERETARO			2 - Gasto de Inversión	629 - Trabajos de acabados en edificaciones y otros trabajos especializados	600000	599887	599887	599887	599887	599887	599887	Sin Contratos	Sin Proyectos	N/A	N/A	Validado	
Querétaro	Cadereyta de Montes	Partida genérica	2019	FEDERALES (APORTACIONES, SUBSIDIOS Y CONVENIOS)	Aportaciones Federales para Entidades Federativas y Municipios	33	FAIS Municipal y de las Demarcaciones Territoriales del Distrito Federal	I004	N.A.	MUNICIPIO DE CADEREYTA QUERETARO			2 - Gasto de Inversión	613 - Construcción de obras para el abastecimiento de agua, petróleo, gas, electricidad y telecomunicaciones	5607674.47	5437296.54	5437296.54	5437296.54	5437296.54	5437296.54	5437296.54	Sin Contratos	Sin Proyectos	N/A	N/A	Validado	
Querétaro	Cadereyta de Montes	Partida genérica	2019	FEDERALES (APORTACIONES, SUBSIDIOS Y CONVENIOS)	Aportaciones Federales para Entidades Federativas y Municipios	33	FAIS Municipal y de las Demarcaciones Territoriales del Distrito Federal	I004	N.A.	MUNICIPIO DE CADEREYTA QUERETARO			2 - Gasto de Inversión	614 - División de terrenos y construcción de obras de urbanización	8641480	8793983.93	8793983.93	8793983.93	8793983.93	8793983.93	8793983.93	Sin Contratos	Sin Proyectos	N/A	N/A	Validado	
Querétaro	Cadereyta de Montes	Programa presupuestario	2020	FEDERALES (APORTACIONES, SUBSIDIOS Y CONVENIOS)	Aportaciones Federales para Entidades Federativas y Municipios	33	FAIS Municipal y de las Demarcaciones Territoriales del Distrito Federal	I004	Sin Especificar	Sin Especificar	75059.12	0		Total del Programa Presupuestario 355 - Reparación y mantenimiento de equipo de transporte	65584773	65659832.12	39425921.12	0	0	0	0			N/A	39350862		
Querétaro	Cadereyta de Montes	Partida genérica	2020	FEDERALES (APORTACIONES, SUBSIDIOS Y CONVENIOS)	Aportaciones Federales para Entidades Federativas y Municipios	33	FAIS Municipal y de las Demarcaciones Territoriales del Distrito Federal	I004	N.A.	MUNICIPIO DE CADEREYTA QUERETARO			1 - Gasto corriente		108000	108000	0	0	0	0	0	Sin Contratos	Sin Proyectos	N/A	N/A	Validado	
Querétaro	Cadereyta de Montes	Partida genérica	2020	FEDERALES (APORTACIONES, SUBSIDIOS Y CONVENIOS)	Aportaciones Federales para Entidades Federativas y Municipios	33	FAIS Municipal y de las Demarcaciones Territoriales del Distrito Federal	I004	N.A.	MUNICIPIO DE CADEREYTA QUERETARO			2 - Gasto de Inversión	611 - Edificación habitacional	1906250	1906250	0	0	0	0	0	Sin Contratos	Sin Proyectos	N/A	N/A	Validado	
Querétaro	Cadereyta de Montes	Partida genérica	2020	FEDERALES (APORTACIONES, SUBSIDIOS Y CONVENIOS)	Aportaciones Federales para Entidades Federativas y Municipios	33	FAIS Municipal y de las Demarcaciones Territoriales del Distrito Federal	I004	N.A.	MUNICIPIO DE CADEREYTA QUERETARO			2 - Gasto de Inversión	613 - Construcción de obras para el abastecimiento de agua, petróleo, gas, electricidad y telecomunicaciones	7075130	7075130	0	0	0	0	0	Sin Contratos	Sin Proyectos	N/A	N/A	Validado	
Querétaro	Cadereyta de Montes	Partida genérica	2020	FEDERALES (APORTACIONES, SUBSIDIOS Y CONVENIOS)	Aportaciones Federales para Entidades Federativas y Municipios	33	FAIS Municipal y de las Demarcaciones Territoriales del Distrito Federal	I004	N.A.	MUNICIPIO DE CADEREYTA QUERETARO			2 - Gasto de Inversión	614 - División de terrenos y construcción de obras de urbanización	28631793	28706852.12	28706852.12	0	0	0	0	Sin Contratos	Sin Proyectos	N/A	N/A	Validado	
Querétaro	Cadereyta de Montes	Partida genérica	2020	FEDERALES (APORTACIONES, SUBSIDIOS Y CONVENIOS)	Aportaciones Federales para Entidades Federativas y Municipios	33	FAIS Municipal y de las Demarcaciones Territoriales del Distrito Federal	I004	N.A.	MUNICIPIO DE CADEREYTA QUERETARO			2 - Gasto de Inversión	627 - Instalaciones y equipamiento en construcciones	14035600	14035600	0	0	0	0	0	Sin Contratos	Sin Proyectos	N/A	N/A	Validado	
Querétaro	Cadereyta de Montes	Partida genérica	2020	FEDERALES (APORTACIONES, SUBSIDIOS Y CONVENIOS)	Aportaciones Federales para Entidades Federativas y Municipios	33	FAIS Municipal y de las Demarcaciones Territoriales del Distrito Federal	I004	N.A.	MUNICIPIO DE CADEREYTA QUERETARO			2 - Gasto de Inversión	616 - Otras construcciones de ingeniería civil u obra pesada	13828000	13828000	10719069	0	0	0	0	Sin Contratos	Sin Proyectos	N/A	N/A	Validado	

MTRO. LEON ENRIQUE BOLAÑO MENDOZA
PRESIDENTE MUNICIPAL
Rúbrica

MUNICIPIO DE CADEREYTA QUERÉTARO

Ciclo	Periodo	Trimestre	Entidad Federativa	Municipio	Ramo	Unidad	Programa Presupuestario	Nombre del Programa Presupuestario	Grupo Vulnerable	Función	Subfunción	Actividades Institucionales	Clave del Indicador	Nombre del Indicador	Definición del Indicador	Método de Cálculo	Unidad de Medida	Frecuencia de Medición	Línea Base del Indicador	Dimensión del Indicador	Sentido	Meta programada	Justificación	Meta Modificada	Resultado en el Periodo	Avance (%)	Pago
2020	2	2	Querétaro	Cadereyta de Montes	33. Aportaciones Federales para Entidades Federativas y Municipios	420. Dirección General de Administración y Recursos Humanos	185	Administración	3. Desarrollo Social	2. Vivienda y Servicios a la Comunidad	7. Desarrollo Regional	4. Fortalecer financieramente a los municipios a través de las transferencias del Gobierno Federal	21.C.01	Índice de Dependencia Financiera	Mide la evolución de la dependencia financiera municipal a través de la proporción de participaciones federales, aportaciones federales y convenios federales que representan los ingresos totales del municipio. El indicador se mide en términos porcentuales y se calcula dividiendo el monto de participaciones federales, aportaciones federales y convenios federales entre los ingresos totales del municipio. Para el cálculo del indicador se utilizan los montos de participaciones federales, aportaciones federales y convenios federales que se encuentran en la Ley de Ingresos del Municipio de Cadereyta de Montes, Querétaro para el ejercicio fiscal correspondiente. Los ingresos totales del municipio se refieren a la suma de todos los ingresos que percibe el municipio durante el ejercicio fiscal correspondiente.	(Monto de participaciones federales + Monto de aportaciones federales + Monto de convenios federales) / Ingresos totales del municipio) * 100	Porcentaje	Semestral	70.00	Eficacia	Descendente	70.00		1,200.00	100.00	Cumplido
2020	2	2	Querétaro	Cadereyta de Montes	33. Aportaciones Federales para Entidades Federativas y Municipios	420. Dirección General de Administración y Recursos Humanos	185	Administración	3. Desarrollo Social	2. Vivienda y Servicios a la Comunidad	7. Desarrollo Regional	4. Fortalecer financieramente a los municipios a través de las transferencias del Gobierno Federal	21.C.02	Porcentaje de participación de ingresos propios	Mide el monto generado por los conceptos propios (impuestos, derechos, productos y aprovechamientos) en relación con los ingresos totales del municipio. Los ingresos propios son aquellos que el municipio recauda directamente de sus contribuyentes, a diferencia de las participaciones federales, aportaciones federales y convenios federales que provienen de transferencias del gobierno federal.	(Monto de ingresos propios recaudados por el municipio / Ingresos totales del municipio) * 100	Porcentaje	Trimestral	30.00	Eficacia	Ascendente	30		22.5	75.0	Cumplido
2020	2	2	Querétaro	Cadereyta de Montes	33. Aportaciones Federales para Entidades Federativas y Municipios	420. Dirección General de Administración y Recursos Humanos	185	Administración	3. Desarrollo Social	2. Vivienda y Servicios a la Comunidad	7. Desarrollo Regional	4. Fortalecer financieramente a los municipios a través de las transferencias del Gobierno Federal	21.C.03	Índice de Ejercicio Recursos	Mide el porcentaje de gasto ejercido en relación con el total de recursos disponibles para el municipio durante el ejercicio fiscal. El monto ejercido del FORTAMUN-DF por el municipio corresponde a la suma de todos los montos erogados en el periodo que se reporta.	(Monto ejercido del FORTAMUN-DF por el municipio durante el ejercicio fiscal / Monto total disponible del FORTAMUN-DF para el municipio durante el ejercicio fiscal) * 100	Porcentaje	Trimestral	30.00	Eficacia	Ascendente	30		22.5	75.0	Cumplido

ARQ. LUCIA MARIA GALLEGOS ANDRADE
PRESIDENTA MUNICIPAL DE CADEREYTA DE MONTES, QRO.
RÚBRICA

MUNICIPIO DE CADEREYTA QUERÉTARO

Entidad	Municipio	Tipo de Registro	Ciclo de Recurso	Tipo de Recurso	Descripción Ramo	Clave Ramo	Descripción Programa	Clave Programa	Programa Fondo Concurso-Objetivo	Dependencia Ejecutora	Rendimiento Financiero	Reintegro	Tipo de Gasto	Partida	Aprobado	Modificado	Recaudado Ministrado	Comprometido	Devengado	Ejercido	Pagado	Contratos	Proyectos	Pagado SHCP	Pagado EF	ESTATUS	Observaciones (Captura)
Queretaro	Cadereyta de Montes	Programa presupuestario	2020	FEDERALES (APORTACIONES, SUBSIDIOS Y CONVENIOS)	Aportaciones Federales para Entidades Federativas y Municipios	33	FORTAMUN	005	Sin Especificar	Sin Especificar	26418.35	0		Total del Programa Presupuestario	49218598	46338951.95	24627186.91	15650373.07	17961706.68	17561836.57	17705218.33			N/A	24606798		
Queretaro	Cadereyta de Montes	Partida genérica	2020	FEDERALES (APORTACIONES, SUBSIDIOS Y CONVENIOS)	Aportaciones Federales para Entidades Federativas y Municipios	33	FORTAMUN	005	FORTAMUN	SEGURIDAD PUBLICA MUNICIPAL			1 - Gasto corriente	366 - Otros gastos por responsabilidades	31500	51206	31206	31206	31206	31206	31206	Sin Contratos	Sin Proyectos	N/A	N/A	Validado	
Queretaro	Cadereyta de Montes	Partida genérica	2020	FEDERALES (APORTACIONES, SUBSIDIOS Y CONVENIOS)	Aportaciones Federales para Entidades Federativas y Municipios	33	FORTAMUN	005	FORTAMUN	SEGURIDAD PUBLICA MUNICIPAL			1 - Gasto corriente	384 - Servicios de capacitación	279600	186600	0	0	0	0	0	Sin Contratos	Sin Proyectos	N/A	N/A	Validado	
Queretaro	Cadereyta de Montes	Partida genérica	2020	FEDERALES (APORTACIONES, SUBSIDIOS Y CONVENIOS)	Aportaciones Federales para Entidades Federativas y Municipios	33	FORTAMUN	005	FORTAMUN	SEGURIDAD PUBLICA MUNICIPAL			1 - Gasto corriente	391 - Servicios financieros y bancarios	5172	2750	2750	1200	600	600	600	Sin Contratos	Sin Proyectos	N/A	N/A	Validado	
Queretaro	Cadereyta de Montes	Partida genérica	2020	FEDERALES (APORTACIONES, SUBSIDIOS Y CONVENIOS)	Aportaciones Federales para Entidades Federativas y Municipios	33	FORTAMUN	005	FORTAMUN	SEGURIDAD PUBLICA MUNICIPAL			2 - Gasto de Inversión	624 - División de terrenos y construcción de obras de urbanización	3000000	3000000	447082	0	0	0	0	Sin Contratos	Sin Proyectos	N/A	N/A	Validado	
Queretaro	Cadereyta de Montes	Partida genérica	2020	FEDERALES (APORTACIONES, SUBSIDIOS Y CONVENIOS)	Aportaciones Federales para Entidades Federativas y Municipios	33	FORTAMUN	005	FORTAMUN	SEGURIDAD PUBLICA MUNICIPAL			1 - Gasto corriente	311 - Energía eléctrica	4471845.72	5077030.35	3214764.35	3214764.35	3214764.35	3214764.35	3214764.35	Sin Contratos	Sin Proyectos	N/A	N/A	Validado	
Queretaro	Cadereyta de Montes	Partida genérica	2020	FEDERALES (APORTACIONES, SUBSIDIOS Y CONVENIOS)	Aportaciones Federales para Entidades Federativas y Municipios	33	FORTAMUN	005	FORTAMUN	SEGURIDAD PUBLICA MUNICIPAL			2 - Gasto de Inversión	515 - Equipo de cómputo y de tecnologías de la información	125000	135000	135000	0	0	0	0	Sin Contratos	Sin Proyectos	N/A	N/A	Validado	
Queretaro	Cadereyta de Montes	Partida genérica	2020	FEDERALES (APORTACIONES, SUBSIDIOS Y CONVENIOS)	Aportaciones Federales para Entidades Federativas y Municipios	33	FORTAMUN	005	FORTAMUN	SEGURIDAD PUBLICA MUNICIPAL			1 - Gasto corriente	329 - Otros arrendamientos	29872	16248	0	0	0	0	0	Sin Contratos	Sin Proyectos	N/A	N/A	Validado	

Querétaro	Cadereyta de Montes	Partida genérica	2020	FEDERALES (APORTACIONES, SUBSIDIOS Y CONVENIOS)	Aportaciones Federales para Entidades Federativas y Municipios	33	FORTAMUN	I005	FORTAMUN	SEGURIDAD PUBLICA MUNICIPAL			1 - Gasto corriente	215 - Material impreso e información digital	43618	33448	6148	6148	6148	6148	6148	Sin Contratos	Sin Proyectos	N/A	N/A	Validado
Querétaro	Cadereyta de Montes	Partida genérica	2020	FEDERALES (APORTACIONES, SUBSIDIOS Y CONVENIOS)	Aportaciones Federales para Entidades Federativas y Municipios	33	FORTAMUN	I005	FORTAMUN	SEGURIDAD PUBLICA MUNICIPAL			1 - Gasto corriente	355 - Reparación y mantenimiento de equipo de transporte	860245.32	1027707.96	652707.96	652707.96	652707.96	652707.96	652677.96	Sin Contratos	Sin Proyectos	N/A	N/A	Validado
Querétaro	Cadereyta de Montes	Partida genérica	2020	FEDERALES (APORTACIONES, SUBSIDIOS Y CONVENIOS)	Aportaciones Federales para Entidades Federativas y Municipios	33	FORTAMUN	I005	FORTAMUN	SEGURIDAD PUBLICA MUNICIPAL			1 - Gasto corriente	131 - Primas por años de servicios efectivos prestados	599680	599680	299848	162225	162225	162225	162225	Sin Contratos	Sin Proyectos	N/A	N/A	Validado
Querétaro	Cadereyta de Montes	Partida genérica	2020	FEDERALES (APORTACIONES, SUBSIDIOS Y CONVENIOS)	Aportaciones Federales para Entidades Federativas y Municipios	33	FORTAMUN	I005	FORTAMUN	SEGURIDAD PUBLICA MUNICIPAL			1 - Gasto corriente	271 - Vestuario y uniformes	252549.6	237351.6	137355.6	137355.6	137355.6	137355.6	137355.6	Sin Contratos	Sin Proyectos	N/A	N/A	Validado
Querétaro	Cadereyta de Montes	Partida genérica	2020	FEDERALES (APORTACIONES, SUBSIDIOS Y CONVENIOS)	Aportaciones Federales para Entidades Federativas y Municipios	33	FORTAMUN	I005	FORTAMUN	SEGURIDAD PUBLICA MUNICIPAL			1 - Gasto corriente	249 - Otros materiales y artículos de construcción y reparación	7497	4998	0	0	0	0	0	Sin Contratos	Sin Proyectos	N/A	N/A	Validado
Querétaro	Cadereyta de Montes	Partida genérica	2020	FEDERALES (APORTACIONES, SUBSIDIOS Y CONVENIOS)	Aportaciones Federales para Entidades Federativas y Municipios	33	FORTAMUN	I005	FORTAMUN	SEGURIDAD PUBLICA MUNICIPAL			1 - Gasto corriente	282 - Materiales de seguridad pública	17595.49	12522.49	2376.49	2376.49	2376.49	2376.49	2376.49	Sin Contratos	Sin Proyectos	N/A	N/A	Validado
Querétaro	Cadereyta de Montes	Partida genérica	2020	FEDERALES (APORTACIONES, SUBSIDIOS Y CONVENIOS)	Aportaciones Federales para Entidades Federativas y Municipios	33	FORTAMUN	I005	FORTAMUN	SEGURIDAD PUBLICA MUNICIPAL			1 - Gasto corriente	314 - Telefonía tradicional	32233	32808	18408	18408	18408	18408	18408	Sin Contratos	Sin Proyectos	N/A	N/A	Validado
Querétaro	Cadereyta de Montes	Partida genérica	2020	FEDERALES (APORTACIONES, SUBSIDIOS Y CONVENIOS)	Aportaciones Federales para Entidades Federativas y Municipios	33	FORTAMUN	I005	FORTAMUN	SEGURIDAD PUBLICA MUNICIPAL			1 - Gasto corriente	294 - Refacciones y accesorios menores de equipo de cómputo y tecnologías de la información	94960.56	84661.56	64063.56	64063.56	64063.56	64063.56	64063.56	Sin Contratos	Sin Proyectos	N/A	N/A	Validado

Querétaro	Cadereyta de Montes	Partida genérica	2020	FEDERALES (APORTACIONES, SUBSIDIOS Y CONVENIOS)	Aportaciones Federales para Entidades Federativas y Municipios	33	FORTAMUN	I005	FORTAMUN	SEGURIDAD PUBLICA MUNICIPAL			2 - Gasto de Inversión	622 - Edificación no habitacional	1804085.94	925097.26	925097.26	0	0	0	0	Sin Contratos	Sin Proyectos	N/A	N/A	Validado
Querétaro	Cadereyta de Montes	Partida genérica	2020	FEDERALES (APORTACIONES, SUBSIDIOS Y CONVENIOS)	Aportaciones Federales para Entidades Federativas y Municipios	33	FORTAMUN	I005	FORTAMUN	SEGURIDAD PUBLICA MUNICIPAL			1 - Gasto corriente	347 - Fletes y maniobras	0	4640	4640	4640	4640	4640	4640	Sin Contratos	Sin Proyectos	N/A	N/A	Validado
Querétaro	Cadereyta de Montes	Partida genérica	2020	FEDERALES (APORTACIONES, SUBSIDIOS Y CONVENIOS)	Aportaciones Federales para Entidades Federativas y Municipios	33	FORTAMUN	I005	FORTAMUN	SEGURIDAD PUBLICA MUNICIPAL			1 - Gasto corriente	241 - Productos minerales no metálicos	7247	3498	0	0	0	0	0	Sin Contratos	Sin Proyectos	N/A	N/A	Validado
Querétaro	Cadereyta de Montes	Partida genérica	2020	FEDERALES (APORTACIONES, SUBSIDIOS Y CONVENIOS)	Aportaciones Federales para Entidades Federativas y Municipios	33	FORTAMUN	I005	FORTAMUN	SEGURIDAD PUBLICA MUNICIPAL			1 - Gasto corriente	299 - Refacciones y accesorios menores otros bienes muebles	84375	56250	0	0	0	0	0	Sin Contratos	Sin Proyectos	N/A	N/A	Validado
Querétaro	Cadereyta de Montes	Partida genérica	2020	FEDERALES (APORTACIONES, SUBSIDIOS Y CONVENIOS)	Aportaciones Federales para Entidades Federativas y Municipios	33	FORTAMUN	I005	FORTAMUN	SEGURIDAD PUBLICA MUNICIPAL			1 - Gasto corriente	272 - Prendas de seguridad y protección personal	32400	24790	3190	3190	3190	3190	3190	Sin Contratos	Sin Proyectos	N/A	N/A	Validado
Querétaro	Cadereyta de Montes	Partida genérica	2020	FEDERALES (APORTACIONES, SUBSIDIOS Y CONVENIOS)	Aportaciones Federales para Entidades Federativas y Municipios	33	FORTAMUN	I005	FORTAMUN	SEGURIDAD PUBLICA MUNICIPAL			1 - Gasto corriente	214 - Materiales, útiles y equipos menores de tecnologías de la información y comunicaciones	42297.68	36342.36	13451.36	13451.36	13451.36	13451.36	13451.36	Sin Contratos	Sin Proyectos	N/A	N/A	Validado
Querétaro	Cadereyta de Montes	Partida genérica	2020	FEDERALES (APORTACIONES, SUBSIDIOS Y CONVENIOS)	Aportaciones Federales para Entidades Federativas y Municipios	33	FORTAMUN	I005	FORTAMUN	SEGURIDAD PUBLICA MUNICIPAL			1 - Gasto corriente	351 - Conservación y mantenimiento menor de inmuebles	36369	92816.78	68570.78	68570.78	68570.78	68570.78	68570.78	Sin Contratos	Sin Proyectos	N/A	N/A	Validado
Querétaro	Cadereyta de Montes	Partida genérica	2020	FEDERALES (APORTACIONES, SUBSIDIOS Y CONVENIOS)	Aportaciones Federales para Entidades Federativas y Municipios	33	FORTAMUN	I005	FORTAMUN	SEGURIDAD PUBLICA MUNICIPAL			1 - Gasto corriente	221 - Productos alimenticios para personas	32400	21600	0	0	0	0	0	Sin Contratos	Sin Proyectos	N/A	N/A	Validado

| | | |

| | | |

Querétaro	Cadereyta de Montes	Partida genérica	2020	FEDERALES (APORTACIONES, SUBSIDIOS Y CONVENIOS)	Aportaciones Federales para Entidades Federativas y Municipios	33	FORTAMUN	I005	FORTAMUN	SEGURIDAD PUBLICA MUNICIPAL			1 - Gasto corriente	344 - Seguros de responsabilidad patrimonial y fianzas	0	11460	11460	11460	11460	11460	11460	Sin Contratos	Sin Proyectos	N/A	N/A	Validado
Querétaro	Cadereyta de Montes	Partida genérica	2020	FEDERALES (APORTACIONES, SUBSIDIOS Y CONVENIOS)	Aportaciones Federales para Entidades Federativas y Municipios	33	FORTAMUN	I005	FORTAMUN	SEGURIDAD PUBLICA MUNICIPAL			1 - Gasto corriente	326 - Arrendamiento de maquinaria, otros equipos y herramientas	0	42432.8	42432.8	42432.8	42432.8	42432.8	42432.8	Sin Contratos	Sin Proyectos	N/A	N/A	Validado
Querétaro	Cadereyta de Montes	Partida genérica	2020	FEDERALES (APORTACIONES, SUBSIDIOS Y CONVENIOS)	Aportaciones Federales para Entidades Federativas y Municipios	33	FORTAMUN	I005	FORTAMUN	SEGURIDAD PUBLICA MUNICIPAL			1 - Gasto corriente	152 - Indemnizaciones	11192.7	11192.7	11192.7	11192.7	11192.7	11192.7	11192.7	Sin Contratos	Sin Proyectos	N/A	N/A	Validado
Querétaro	Cadereyta de Montes	Partida genérica	2020	FEDERALES (APORTACIONES, SUBSIDIOS Y CONVENIOS)	Aportaciones Federales para Entidades Federativas y Municipios	33	FORTAMUN	I005	FORTAMUN	SEGURIDAD PUBLICA MUNICIPAL			1 - Gasto corriente	134 - Compensaciones	520000	546744.72	271746.72	110648.4	110648.4	110648.4	110648.4	Sin Contratos	Sin Proyectos	N/A	N/A	Validado
Querétaro	Cadereyta de Montes	Partida genérica	2020	FEDERALES (APORTACIONES, SUBSIDIOS Y CONVENIOS)	Aportaciones Federales para Entidades Federativas y Municipios	33	FORTAMUN	I005	FORTAMUN	SEGURIDAD PUBLICA MUNICIPAL			1 - Gasto corriente	296 - Refacciones y accesorios menores de equipo de transporte	174755.01	153700.02	48550.02	48550.02	48550.02	48550.02	48550.02	Sin Contratos	Sin Proyectos	N/A	N/A	Validado
Querétaro	Cadereyta de Montes	Partida genérica	2020	FEDERALES (APORTACIONES, SUBSIDIOS Y CONVENIOS)	Aportaciones Federales para Entidades Federativas y Municipios	33	FORTAMUN	I005	FORTAMUN	SEGURIDAD PUBLICA MUNICIPAL			1 - Gasto corriente	253 - Medicinas y productos farmacéuticos	338856.41	381309.21	238317.21	238317.21	238317.21	238317.21	238317.21	Sin Contratos	Sin Proyectos	N/A	N/A	Validado
Querétaro	Cadereyta de Montes	Partida genérica	2020	FEDERALES (APORTACIONES, SUBSIDIOS Y CONVENIOS)	Aportaciones Federales para Entidades Federativas y Municipios	33	FORTAMUN	I005	FORTAMUN	SEGURIDAD PUBLICA MUNICIPAL			1 - Gasto corriente	261 - Combustibles, lubricantes y aditivos	5179992.68	4804593.87	2235973.87	2235973.87	2235973.87	2235973.87	2235973.87	Sin Contratos	Sin Proyectos	N/A	N/A	Validado
Querétaro	Cadereyta de Montes	Partida genérica	2020	FEDERALES (APORTACIONES, SUBSIDIOS Y CONVENIOS)	Aportaciones Federales para Entidades Federativas y Municipios	33	FORTAMUN	I005	FORTAMUN	SEGURIDAD PUBLICA MUNICIPAL			1 - Gasto corriente	222 - Productos alimenticios para animales	22753.16	24855.36	13857.36	13857.36	13857.36	13857.36	13857.36	Sin Contratos	Sin Proyectos	N/A	N/A	Validado

| | | |

GOBIERNO MUNICIPAL

Municipio de Cadereyta de Montes, Qro.
Informe definitivo 2019

MUNICIPIO DE CADEREYTA, QUERETARO

CICLO	TRIMESTRE	FOLIO	CATEGORIA	MONTO_GLOBAL APROBADO	FUENTES_FINANCIAMIENTO	NOMBRE	ID_ENTIDAD_RESPONSABLE	ID_RUBRO_ENTIDAD_RESPONSABLE	ID_RUBRO_ORIGEN	MUNICIPIO_EJERCE	TIPO_PROGRAMA_ESPECIFICO	DETALLE_PROYECTO_PROYECTO	CLASIFICACION	CON	SUBCUENCA	INSTITUCION_EJECUTORA	NUMERO_PROYECTO	N_BENEF	POBLADO CASA	HOMBRES	MUJERES	BENEFICIARI OS	METAS	TIPO_DE CRETE	NOA	GEORREFERENCIAS	FECHA_INICIO	FECHA_TERM INO	AVANCE_FINANCIERO COMPRO METO	DEVENGADO	EJERCIDO	PAGADO	CONTRATOS	AVANCES_CAMPETA_FOTOS PRECIOS TOS	ESTATUS	OBSERVACIONES_ OBSERVACIONES CAMPESTA	OBSERVACIONES_ REVISION
2019		5 QUE1902013 6806	Proyecto de inversión	100000	IF1	AMPLIACIÓN DE RED DE DISTRIBUCIÓN DE AGUA POTABLE EN LA LOCALIDAD DE EL CERRO DE LA CRUZ - 54286	22 Querétaro			4 Montes	Cabecera municipal	Proyecto de Inversión de Infraestructura Social	Agua y saneamiento	Sin clasificar	MUNICIPIO DE CADEREYTA DE MONTES		54286	S		12	8	(nada): (vacío) ,predio,vi vienda,casa, mero 2100,	0 (100)		(geo1 line_municipal, municipio,nombre,id_ entidad,id_municipio,id_ localidad,id_ageb,id_ manzana,id_vialidad,id_ tramo,id_asentamiento, id_ref,id_ref_2,id_ref_3,id_ref_4,id_ref_5,id_ref_6,id_ref_7,id_ref_8,id_ref_9,id_ref_10,id_ref_11,id_ref_12,id_ref_13,id_ref_14,id_ref_15,id_ref_16,id_ref_17,id_ref_18,id_ref_19,id_ref_20,id_ref_21,id_ref_22,id_ref_23,id_ref_24,id_ref_25,id_ref_26,id_ref_27,id_ref_28,id_ref_29,id_ref_30,id_ref_31,id_ref_32,id_ref_33,id_ref_34,id_ref_35,id_ref_36,id_ref_37,id_ref_38,id_ref_39,id_ref_40,id_ref_41,id_ref_42,id_ref_43,id_ref_44,id_ref_45,id_ref_46,id_ref_47,id_ref_48,id_ref_49,id_ref_50,id_ref_51,id_ref_52,id_ref_53,id_ref_54,id_ref_55,id_ref_56,id_ref_57,id_ref_58,id_ref_59,id_ref_60,id_ref_61,id_ref_62,id_ref_63,id_ref_64,id_ref_65,id_ref_66,id_ref_67,id_ref_68,id_ref_69,id_ref_70,id_ref_71,id_ref_72,id_ref_73,id_ref_74,id_ref_75,id_ref_76,id_ref_77,id_ref_78,id_ref_79,id_ref_80,id_ref_81,id_ref_82,id_ref_83,id_ref_84,id_ref_85,id_ref_86,id_ref_87,id_ref_88,id_ref_89,id_ref_90,id_ref_91,id_ref_92,id_ref_93,id_ref_94,id_ref_95,id_ref_96,id_ref_97,id_ref_98,id_ref_99,id_ref_100,id_ref_101,id_ref_102,id_ref_103,id_ref_104,id_ref_105,id_ref_106,id_ref_107,id_ref_108,id_ref_109,id_ref_110,id_ref_111,id_ref_112,id_ref_113,id_ref_114,id_ref_115,id_ref_116,id_ref_117,id_ref_118,id_ref_119,id_ref_120,id_ref_121,id_ref_122,id_ref_123,id_ref_124,id_ref_125,id_ref_126,id_ref_127,id_ref_128,id_ref_129,id_ref_130,id_ref_131,id_ref_132,id_ref_133,id_ref_134,id_ref_135,id_ref_136,id_ref_137,id_ref_138,id_ref_139,id_ref_140,id_ref_141,id_ref_142,id_ref_143,id_ref_144,id_ref_145,id_ref_146,id_ref_147,id_ref_148,id_ref_149,id_ref_150,id_ref_151,id_ref_152,id_ref_153,id_ref_154,id_ref_155,id_ref_156,id_ref_157,id_ref_158,id_ref_159,id_ref_160,id_ref_161,id_ref_162,id_ref_163,id_ref_164,id_ref_165,id_ref_166,id_ref_167,id_ref_168,id_ref_169,id_ref_170,id_ref_171,id_ref_172,id_ref_173,id_ref_174,id_ref_175,id_ref_176,id_ref_177,id_ref_178,id_ref_179,id_ref_180,id_ref_181,id_ref_182,id_ref_183,id_ref_184,id_ref_185,id_ref_186,id_ref_187,id_ref_188,id_ref_189,id_ref_190,id_ref_191,id_ref_192,id_ref_193,id_ref_194,id_ref_195,id_ref_196,id_ref_197,id_ref_198,id_ref_199,id_ref_200,id_ref_201,id_ref_202,id_ref_203,id_ref_204,id_ref_205,id_ref_206,id_ref_207,id_ref_208,id_ref_209,id_ref_210,id_ref_211,id_ref_212,id_ref_213,id_ref_214,id_ref_215,id_ref_216,id_ref_217,id_ref_218,id_ref_219,id_ref_220,id_ref_221,id_ref_222,id_ref_223,id_ref_224,id_ref_225,id_ref_226,id_ref_227,id_ref_228,id_ref_229,id_ref_230,id_ref_231,id_ref_232,id_ref_233,id_ref_234,id_ref_235,id_ref_236,id_ref_237,id_ref_238,id_ref_239,id_ref_240,id_ref_241,id_ref_242,id_ref_243,id_ref_244,id_ref_245,id_ref_246,id_ref_247,id_ref_248,id_ref_249,id_ref_250,id_ref_251,id_ref_252,id_ref_253,id_ref_254,id_ref_255,id_ref_256,id_ref_257,id_ref_258,id_ref_259,id_ref_260,id_ref_261,id_ref_262,id_ref_263,id_ref_264,id_ref_265,id_ref_266,id_ref_267,id_ref_268,id_ref_269,id_ref_270,id_ref_271,id_ref_272,id_ref_273,id_ref_274,id_ref_275,id_ref_276,id_ref_277,id_ref_278,id_ref_279,id_ref_280,id_ref_281,id_ref_282,id_ref_283,id_ref_284,id_ref_285,id_ref_286,id_ref_287,id_ref_288,id_ref_289,id_ref_290,id_ref_291,id_ref_292,id_ref_293,id_ref_294,id_ref_295,id_ref_296,id_ref_297,id_ref_298,id_ref_299,id_ref_300,id_ref_301,id_ref_302,id_ref_303,id_ref_304,id_ref_305,id_ref_306,id_ref_307,id_ref_308,id_ref_309,id_ref_310,id_ref_311,id_ref_312,id_ref_313,id_ref_314,id_ref_315,id_ref_316,id_ref_317,id_ref_318,id_ref_319,id_ref_320,id_ref_321,id_ref_322,id_ref_323,id_ref_324,id_ref_325,id_ref_326,id_ref_327,id_ref_328,id_ref_329,id_ref_330,id_ref_331,id_ref_332,id_ref_333,id_ref_334,id_ref_335,id_ref_336,id_ref_337,id_ref_338,id_ref_339,id_ref_340,id_ref_341,id_ref_342,id_ref_343,id_ref_344,id_ref_345,id_ref_346,id_ref_347,id_ref_348,id_ref_349,id_ref_350,id_ref_351,id_ref_352,id_ref_353,id_ref_354,id_ref_355,id_ref_356,id_ref_357,id_ref_358,id_ref_359,id_ref_360,id_ref_361,id_ref_362,id_ref_363,id_ref_364,id_ref_365,id_ref_366,id_ref_367,id_ref_368,id_ref_369,id_ref_370,id_ref_371,id_ref_372,id_ref_373,id_ref_374,id_ref_375,id_ref_376,id_ref_377,id_ref_378,id_ref_379,id_ref_380,id_ref_381,id_ref_382,id_ref_383,id_ref_384,id_ref_385,id_ref_386,id_ref_387,id_ref_388,id_ref_389,id_ref_390,id_ref_391,id_ref_392,id_ref_393,id_ref_394,id_ref_395,id_ref_396,id_ref_397,id_ref_398,id_ref_399,id_ref_400,id_ref_401,id_ref_402,id_ref_403,id_ref_404,id_ref_405,id_ref_406,id_ref_407,id_ref_408,id_ref_409,id_ref_410,id_ref_411,id_ref_412,id_ref_413,id_ref_414,id_ref_415,id_ref_416,id_ref_417,id_ref_418,id_ref_419,id_ref_420,id_ref_421,id_ref_422,id_ref_423,id_ref_424,id_ref_425,id_ref_426,id_ref_427,id_ref_428,id_ref_429,id_ref_430,id_ref_431,id_ref_432,id_ref_433,id_ref_434,id_ref_435,id_ref_436,id_ref_437,id_ref_438,id_ref_439,id_ref_440,id_ref_441,id_ref_442,id_ref_443,id_ref_444,id_ref_445,id_ref_446,id_ref_447,id_ref_448,id_ref_449,id_ref_450,id_ref_451,id_ref_452,id_ref_453,id_ref_454,id_ref_455,id_ref_456,id_ref_457,id_ref_458,id_ref_459,id_ref_460,id_ref_461,id_ref_462,id_ref_463,id_ref_464,id_ref_465,id_ref_466,id_ref_467,id_ref_468,id_ref_469,id_ref_470,id_ref_471,id_ref_472,id_ref_473,id_ref_474,id_ref_475,id_ref_476,id_ref_477,id_ref_478,id_ref_479,id_ref_480,id_ref_481,id_ref_482,id_ref_483,id_ref_484,id_ref_485,id_ref_486,id_ref_487,id_ref_488,id_ref_489,id_ref_490,id_ref_491,id_ref_492,id_ref_493,id_ref_494,id_ref_495,id_ref_496,id_ref_497,id_ref_498,id_ref_499,id_ref_500,id_ref_501,id_ref_502,id_ref_503,id_ref_504,id_ref_505,id_ref_506,id_ref_507,id_ref_508,id_ref_509,id_ref_510,id_ref_511,id_ref_512,id_ref_513,id_ref_514,id_ref_515,id_ref_516,id_ref_517,id_ref_518,id_ref_519,id_ref_520,id_ref_521,id_ref_522,id_ref_523,id_ref_524,id_ref_525,id_ref_526,id_ref_527,id_ref_528,id_ref_529,id_ref_530,id_ref_531,id_ref_532,id_ref_533,id_ref_534,id_ref_535,id_ref_536,id_ref_537,id_ref_538,id_ref_539,id_ref_540,id_ref_541,id_ref_542,id_ref_543,id_ref_544,id_ref_545,id_ref_546,id_ref_547,id_ref_548,id_ref_549,id_ref_550,id_ref_551,id_ref_552,id_ref_553,id_ref_554,id_ref_555,id_ref_556,id_ref_557,id_ref_558,id_ref_559,id_ref_560,id_ref_561,id_ref_562,id_ref_563,id_ref_564,id_ref_565,id_ref_566,id_ref_567,id_ref_568,id_ref_569,id_ref_570,id_ref_571,id_ref_572,id_ref_573,id_ref_574,id_ref_575,id_ref_576,id_ref_577,id_ref_578,id_ref_579,id_ref_580,id_ref_581,id_ref_582,id_ref_583,id_ref_584,id_ref_585,id_ref_586,id_ref_587,id_ref_588,id_ref_589,id_ref_590,id_ref_591,id_ref_592,id_ref_593,id_ref_594,id_ref_595,id_ref_596,id_ref_597,id_ref_598,id_ref_599,id_ref_600,id_ref_601,id_ref_602,id_ref_603,id_ref_604,id_ref_605,id_ref_606,id_ref_607,id_ref_608,id_ref_609,id_ref_610,id_ref_611,id_ref_612,id_ref_613,id_ref_614,id_ref_615,id_ref_616,id_ref_617,id_ref_618,id_ref_619,id_ref_620,id_ref_621,id_ref_622,id_ref_623,id_ref_624,id_ref_625,id_ref_626,id_ref_627,id_ref_628,id_ref_629,id_ref_630,id_ref_631,id_ref_632,id_ref_633,id_ref_634,id_ref_635,id_ref_636,id_ref_637,id_ref_638,id_ref_639,id_ref_640,id_ref_641,id_ref_642,id_ref_643,id_ref_644,id_ref_645,id_ref_646,id_ref_647,id_ref_648,id_ref_649,id_ref_650,id_ref_651,id_ref_652,id_ref_653,id_ref_654,id_ref_655,id_ref_656,id_ref_657,id_ref_658,id_ref_659,id_ref_660,id_ref_661,id_ref_662,id_ref_663,id_ref_664,id_ref_665,id_ref_666,id_ref_667,id_ref_668,id_ref_669,id_ref_670,id_ref_671,id_ref_672,id_ref_673,id_ref_674,id_ref_675,id_ref_676,id_ref_677,id_ref_678,id_ref_679,id_ref_680,id_ref_681,id_ref_682,id_ref_683,id_ref_684,id_ref_685,id_ref_686,id_ref_687,id_ref_688,id_ref_689,id_ref_690,id_ref_691,id_ref_692,id_ref_693,id_ref_694,id_ref_695,id_ref_696,id_ref_697,id_ref_698,id_ref_699,id_ref_700,id_ref_701,id_ref_702,id_ref_703,id_ref_704,id_ref_705,id_ref_706,id_ref_707,id_ref_708,id_ref_709,id_ref_710,id_ref_711,id_ref_712,id_ref_713,id_ref_714,id_ref_715,id_ref_716,id_ref_717,id_ref_718,id_ref_719,id_ref_720,id_ref_721,id_ref_722,id_ref_723,id_ref_724,id_ref_725,id_ref_726,id_ref_727,id_ref_728,id_ref_729,id_ref_730,id_ref_731,id_ref_732,id_ref_733,id_ref_734,id_ref_735,id_ref_736,id_ref_737,id_ref_738,id_ref_739,id_ref_740,id_ref_741,id_ref_742,id_ref_743,id_ref_744,id_ref_745,id_ref_746,id_ref_747,id_ref_748,id_ref_749,id_ref_750,id_ref_751,id_ref_752,id_ref_753,id_ref_754,id_ref_755,id_ref_756,id_ref_757,id_ref_758,id_ref_759,id_ref_760,id_ref_761,id_ref_762,id_ref_763,id_ref_764,id_ref_765,id_ref_766,id_ref_767,id_ref_768,id_ref_769,id_ref_770,id_ref_771,id_ref_772,id_ref_773,id_ref_774,id_ref_775,id_ref_776,id_ref_777,id_ref_778,id_ref_779,id_ref_780,id_ref_781,id_ref_782,id_ref_783,id_ref_784,id_ref_785,id_ref_786,id_ref_787,id_ref_788,id_ref_789,id_ref_790,id_ref_791,id_ref_792,id_ref_793,id_ref_794,id_ref_795,id_ref_796,id_ref_797,id_ref_798,id_ref_799,id_ref_800,id_ref_801,id_ref_802,id_ref_803,id_ref_804,id_ref_805,id_ref_806,id_ref_807,id_ref_808,id_ref_809,id_ref_810,id_ref_811,id_ref_812,id_ref_813,id_ref_814,id_ref_815,id_ref_816,id_ref_817,id_ref_818,id_ref_819,id_ref_820,id_ref_821,id_ref_822,id_ref_823,id_ref_824,id_ref_825,id_ref_826,id_ref_827,id_ref_828,id_ref_829,id_ref_830,id_ref_831,id_ref_832,id_ref_833,id_ref_834,id_ref_835,id_ref_836,id_ref_837,id_ref_838,id_ref_839,id_ref_840,id_ref_841,id_ref_842,id_ref_843,id_ref_844,id_ref_845,id_ref_846,id_ref_847,id_ref_848,id_ref_849,id_ref_850,id_ref_851,id_ref_852,id_ref_853,id_ref_854,id_ref_855,id_ref_856,id_ref_857,id_ref_858,id_ref_859,id_ref_860,id_ref_861,id_ref_862,id_ref_863,id_ref_864,id_ref_865,id_ref_866,id_ref_867,id_ref_868,id_ref_869,id_ref_870,id_ref_871,id_ref_872,id_ref_873,id_ref_874,id_ref_875,id_ref_876,id_ref_877,id_ref_878,id_ref_879,id_ref_880,id_ref_881,id_ref_882,id_ref_883,id_ref_884,id_ref_885,id_ref_886,id_ref_887,id_ref_888,id_ref_889,id_ref_890,id_ref_891,id_ref_892,id_ref_893,id_ref_894,id_ref_895,id_ref_896,id_ref_897,id_ref_898,id_ref_899,id_ref_900,id_ref_901,id_ref_902,id_ref_903,id_ref_904,id_ref_905,id_ref_906,id_ref_907,id_ref_908,id_ref_909,id_ref_910,id_ref_911,id_ref_912,id_ref_913,id_ref_914,id_ref_915,id_ref_916,id_ref_917,id_ref_918,id_ref_919,id_ref_920,id_ref_921,id_ref_922,id_ref_923,id_ref_924,id_ref_925,id_ref_926,id_ref_927,id_ref_928,id_ref_929,id_ref_930,id_ref_931,id_ref_932,id_ref_933,id_ref_934,id_ref_935,id_ref_936,id_ref_937,id_ref_938,id_ref_939,id_ref_940,id_ref_941,id_ref_942,id_ref_943,id_ref_944,id_ref_945,id_ref_946,id_ref_947,id_ref_948,id_ref_949,id_ref_950,id_ref_951,id_ref_952,id_ref_953,id_ref_954,id_ref_955,id_ref_956,id_ref_957,id_ref_958,id_ref_959,id_ref_960,id_ref_961,id_ref_962,id_ref_963,id_ref_964,id_ref_965,id_ref_966,id_ref_967,id_ref_968,id_ref_969,id_ref_970,id_ref_971,id_ref_972,id_ref_973,id_ref_974,id_ref_975,id_ref_976,id_ref_977,id_ref_978,id_ref_979,id_ref_980,id_ref_981,id_ref_982,id_ref_983,id_ref_984,id_ref_985,id_ref_986,id_ref_987,id_ref_988,id_ref_989,id_ref_990,id_ref_991,id_ref_992,id_ref_993,id_ref_994,id_ref_995,id_ref_996,id_ref_997,id_ref_998,id_ref_999,id_ref_1000		

| | | |

| | | |

2019	5	QUE190401581240	Proyecto de inversión	75000	{ff1: {ciclo_recurso:2019, ramo:33, modalidad:I, prog_pres:4, tipo_recurso:FEDERALES (APORTACIONES, SUBSIDIOS Y CONVENIOS), monto:75000.0, modificado:74991.39}}	CONSTRUCCIÓN DE LOSA FIRME EN LA LOCALIDAD DE LAS VIGUITAS - 56555	22	Querétaro	4	Cadereyta de Montes	Proyecto de Inversión de Infraestructura Social	Vivienda	Sin identificar	MUNICIPIO DE CADEREYTA DE MONTES	56555	S	4	3	0	{meta1: {unidad_medida:Metros Cuadrados, meta:75.0, meta_modificada:75.0}}	1	{geo1: {cve_municipio:4, localidad:125, direccion:CALLE LAS VIGUITAS INTERIOR 0 RANCHERIA LAS VIGUITAS, 76527 LAS VIGUITAS, CADEREYTA DE MONTES QUERÉTARO ENTRE CARRETERA 120 SAN JUAN DEL RIO-XILITLA Y CARRETERA 30 KILÓMETROS DE LA CABECERA MUNICIPAL, CARRETERA ENTRONQUE CARRETE, lon:-99.62830097, lat:20.8597643}}	08-04-2019	16-12-2019	74991.39	74991.39	74991.39	74991.39	74991.39	{ctto1: {tipo_obra:Obra, numero_contrato:MCQ-DOP-IR3-FISM-2019-14, contratista:FRANCISCO JAVIER ESTRADA ALEGRIA, convocante:MUNICIPIO DE CADEREYTA QUERETARO, monto:1449833.54, importe_modificado:1449833.54}}	{meta1: {unidad_medida:Metros Cuadrados, avance:75.0}}	{1581240/proyecto_PROCESO, 1581240/proyecto_FIN, 1581240/proyecto_INICIO, 1581240/proyecto_FIN}	Terminado	Validado avances	Sin observaciones	Sin observaciones
2019	5	QUE190401581239	Proyecto de inversión	125000	{ff1: {ciclo_recurso:2019, ramo:33, modalidad:I, prog_pres:4, tipo_recurso:FEDERALES (APORTACIONES, SUBSIDIOS Y CONVENIOS), monto:125000.0, modificado:124992.9}}	CONSTRUCCIÓN DE LOSA FIRME EN LA LOCALIDAD DE LA TINAJA - 56546	22	Querétaro	4	Cadereyta de Montes	Proyecto de Inversión de Infraestructura Social	Vivienda	Sin identificar	MUNICIPIO DE CADEREYTA DE MONTES	56546	S	12	6	0	{meta1: {unidad_medida:Metros Cuadrados, meta:125.0, meta_modificada:125.0}}	1	{geo1: {cve_municipio:4, localidad:118, direccion:CALLE LA TINAJA INTERIOR 0 RANCHERIA LA TINAJA, 76523 LA TINAJA, CADEREYTA DE MONTES QUERÉTARO ENTRE CARRETERA 30 KILOMETROS DE LA CABECERA MUNICIPAL Y CARRETERA 120 SAN JUAN DEL RIO XILITLA, CARRETERA ENTRONQUE CON SAN JOAQUIN , lon:-99.69889437, lat:20.92840666}}	19-09-2019	16-12-2019	124992.9	124992.9	124992.9	124992.9	124992.9	{ctto1: {tipo_obra:Obra, numero_contrato:MCQ-DOP-IR3-FISM-2019-13, contratista:JORGE LUIS ORDAZ MORALES, convocante:MUNICIPIO DE CADEREYTA QUERETARO, monto:1524913.38, importe_modificado:1524913.38}}	{meta1: {unidad_medida:Metros Cuadrados, avance:125.0}}	{1581239/proyecto_INICIO, 1581239/proyecto_PROCESO, 1581239/proyecto_FIN, 1581239/proyecto_PROCESO, 1581239/proyecto_FIN, 1581239/proyecto_PROCESO}	Terminado	Validado avances	Sin observaciones	Sin observaciones
2019	5	QUE190401581238	Proyecto de inversión	125000	{ff1: {ciclo_recurso:2019, ramo:33, modalidad:I, prog_pres:4, tipo_recurso:FEDERALES (APORTACIONES, SUBSIDIOS Y CONVENIOS), monto:125000.0, modificado:124992.9}}	CONSTRUCCIÓN DE LOSA FIRME EN LA LOCALIDAD DE LA LAJA - 56506	22	Querétaro	4	Cadereyta de Montes	Proyecto de Inversión de Infraestructura Social	Vivienda	Sin identificar	MUNICIPIO DE CADEREYTA DE MONTES	56506	S	5	5	0	{meta1: {unidad_medida:Metros Cuadrados, meta:125.0, meta_modificada:125.0}}	1	{geo1: {cve_municipio:4, localidad:50, direccion:CALLE LA LAJA INTERIOR 0 RANCHERIA LA LAJA, 76534 LA LAJA, CADEREYTA DE MONTES QUERÉTARO ENTRE CARRETERA 120 SAN JUAN DEL RIO-XILITLA Y CARRETERA A 1.5 KILOMETROS DE LA CABECERA MUNICIPAL, CARRETERA ENTRONQUE A SAN JAVIER EN VA, lon:-99.64684818, lat:20.79636484}}	08-04-2019	16-12-2019	124992.9	124992.9	124992.9	124992.9	124992.9	{ctto1: {tipo_obra:Obra, numero_contrato:MCQ-DOP-IR3-FISM-2019-13, contratista:JORGE LUIS ORDAZ MORALES, convocante:MUNICIPIO DE CADEREYTA QUERETARO, monto:1524913.38, importe_modificado:1524913.38}}	{meta1: {unidad_medida:Metros Cuadrados, avance:125.0}}	{1581238/proyecto_INICIO, 1581238/proyecto_PROCESO, 1581238/proyecto_FIN, 1581238/proyecto_PROCESO, 1581238/proyecto_FIN, 1581238/proyecto_PROCESO}	Terminado	Validado avances	Sin observaciones	Sin observaciones
2019	5	QUE190401581237	Proyecto de inversión	100000	{ff1: {ciclo_recurso:2019, ramo:33, modalidad:I, prog_pres:4, tipo_recurso:FEDERALES (APORTACIONES, SUBSIDIOS Y CONVENIOS), monto:100000.0, modificado:99994.32}}	CONSTRUCCIÓN DE LOSA FIRME EN LA LOCALIDAD DE LA HACIENDITA - 56494	22	Querétaro	4	Cadereyta de Montes	Proyecto de Inversión de Infraestructura Social	Vivienda	Sin identificar	MUNICIPIO DE CADEREYTA DE MONTES	56494	S	5	5	0	{meta1: {unidad_medida:Metros Cuadrados, meta:100.0, meta_modificada:100.0}}	1	{geo1: {cve_municipio:4, localidad:230, direccion:CALLE LA HACIENDITA INTERIOR 0 RANCHERIA LA HACIENDITA, 76526 LA HACIENDITA, CADEREYTA DE MONTES QUERÉTARO ENTRE CARRETERA 120 SAN JUAN DEL RIO-XILITLA Y CARRETERA A 28 KILOMETROS DE LA CABECERA MUNICIPAL, CARRETERA ENTRONQUE A , lon:-99.69910292, lat:20.86090699}}	19-09-2019	16-12-2019	99994.32	99994.32	99994.32	99994.32	99994.32	{ctto1: {tipo_obra:Obra, numero_contrato:MCQ-DOP-IR3-FISM-2019-13, contratista:JORGE LUIS ORDAZ MORALES, convocante:MUNICIPIO DE CADEREYTA QUERETARO, monto:1524913.38, importe_modificado:1524913.38}}	{meta1: {unidad_medida:Metros Cuadrados, avance:100.0}}	{1581237/proyecto_INICIO, 1581237/proyecto_FIN, 1581237/proyecto_INICIO, 1581237/proyecto_PROCESO, 1581237/proyecto_FIN}	Terminado	Validado avances	Sin observaciones	Sin observaciones
2019	5	QUE190401581236	Proyecto de inversión	375000	{ff1: {ciclo_recurso:2019, ramo:33, modalidad:I, prog_pres:4, tipo_recurso:FEDERALES (APORTACIONES, SUBSIDIOS Y CONVENIOS), monto:375000.0, modificado:374978.7}}	CONSTRUCCIÓN DE LOSA FIRME EN LA LOCALIDAD DE HIGUERILLAS - 56484	22	Querétaro	4	Cadereyta de Montes	Proyecto de Inversión de Infraestructura Social	Vivienda	Sin identificar	MUNICIPIO DE CADEREYTA DE MONTES	56484	S	12	10	0	{meta1: {unidad_medida:Metros Cuadrados, meta:375.0, meta_modificada:375.0}}	1	{geo1: {cve_municipio:4, localidad:45, direccion:CALLE DEL MANGO INTERIOR 0 RANCHERIA HIGUERILLAS, 76520 HIGUERILLAS, CADEREYTA DE MONTES QUERÉTARO ENTRE CALLE DEL CHABACANO Y CALLE DEL LIMÓN, CALLE DEL PLATANO EN VARIOS PUNTOS DE LA LOCALIDAD POR AL TELESECUNDARIA DE LA LOCA, lon:-99.76596115, lat:20.91583729}}	08-04-2019	16-12-2019	374978.7	374978.7	374978.7	374978.7	374978.7	{ctto1: {tipo_obra:Obra, numero_contrato:MCQ-DOP-IR3-FISM-2019-13, contratista:JORGE LUIS ORDAZ MORALES, convocante:MUNICIPIO DE CADEREYTA QUERETARO, monto:1524913.38, importe_modificado:1524913.38}}	{meta1: {unidad_medida:Metros Cuadrados, avance:375.0}}	{1581236/proyecto_INICIO, 1581236/proyecto_PROCESO, 1581236/proyecto_INICIO, 1581236/proyecto_FIN, 1581236/proyecto_PROCESO}	Terminado	Validado avances	Sin observaciones	Sin observaciones
2019	5	QUE190401581233	Proyecto de inversión	125000	{ff1: {ciclo_recurso:2019, ramo:33, modalidad:I, prog_pres:4, tipo_recurso:FEDERALES (APORTACIONES, SUBSIDIOS Y CONVENIOS), monto:125000.0, modificado:124985.65}}	CONSTRUCCIÓN DE LOSA FIRME EN LA LOCALIDAD DE EL SOYATAL - 56051	22	Querétaro	4	Cadereyta de Montes	Proyecto de Inversión de Infraestructura Social	Vivienda	Sin identificar	MUNICIPIO DE CADEREYTA DE MONTES	56051	S	8	7	0	{meta1: {unidad_medida:Metros Cuadrados, meta:125.0, meta_modificada:125.0}}	1	{geo1: {cve_municipio:4, localidad:112, direccion:CALLE EL SOYATAL INTERIOR 0 RANCHERIA EL SOYATAL, 76536 EL SOYATAL, CADEREYTA DE MONTES QUERÉTARO ENTRE CARRETERA A 15 KILOMETROS DE LA CABECERA MUNICIPAL Y CARRETERA ENTRONQUE A SAN JAVIER, CARRETERA ENTRONQUE A CARRETERA A CHA, lon:-99.64863984, lat:20.78452709}}	08-04-2019	16-12-2019	124985.65	124985.65	124985.65	124985.65	124985.65	{ctto1: {tipo_obra:Obra, numero_contrato:MCQ-DOP-IR3-FISM-2019-14, contratista:FRANCISCO JAVIER ESTRADA ALEGRIA, convocante:MUNICIPIO DE CADEREYTA QUERETARO, monto:1449833.54, importe_modificado:1449833.54}}	{meta1: {unidad_medida:Metros Cuadrados, avance:125.0}}	{1581233/proyecto_INICIO, 1581233/proyecto_PROCESO, 1581233/proyecto_FIN, 1581233/proyecto_PROCESO, 1581233/proyecto_FIN, 1581233/proyecto_PROCESO}	Terminado	Validado avances	Sin observaciones	Sin observaciones
2019	5	QUE190401581232	Proyecto de inversión	125000	{ff1: {ciclo_recurso:2019, ramo:33, modalidad:I, prog_pres:4, tipo_recurso:FEDERALES (APORTACIONES, SUBSIDIOS Y CONVENIOS), monto:125000.0, modificado:124985.65}}	CONSTRUCCIÓN DE LOSA FIRME EN LA LOCALIDAD DE EL SOMBRERETE - 56034	22	Querétaro	4	Cadereyta de Montes	Proyecto de Inversión de Infraestructura Social	Vivienda	Sin identificar	MUNICIPIO DE CADEREYTA DE MONTES	56034	S	8	8	0	{meta1: {unidad_medida:Metros Cuadrados, meta:125.0, meta_modificada:125.0}}	1	{geo1: {cve_municipio:4, localidad:111, direccion:CALLE ELSOMBERETE INTERIOR 0 RANCHERIA SOMBRERETE, 76536 SOMBRERETE, CADEREYTA DE MONTES QUERÉTARO ENTRE CARRETERA A 15 KILOMETROS DE LA CABECERA MUNICIPAL Y CARRETERA ENTRONQUE A LA LOCALIDAD DE SAN JAVIER, CARRETERA A LA LOCAL, lon:-99.66707794, lat:20.78920694}}	08-04-2019	16-12-2019	124985.65	124985.65	124985.65	124985.65	124985.65	{ctto1: {tipo_obra:Obra, numero_contrato:MCQ-DOP-IR3-FISM-2019-14, contratista:FRANCISCO JAVIER ESTRADA ALEGRIA, convocante:MUNICIPIO DE CADEREYTA QUERETARO, monto:1449833.54, importe_modificado:1449833.54}}	{meta1: {unidad_medida:Metros Cuadrados, avance:125.0}}	{1581232/proyecto_PROCESO, 1581232/proyecto_FIN, 1581232/proyecto_INICIO, 1581232/proyecto_FIN, 1581232/proyecto_INICIO, 1581232/proyecto_PROCESO, 1581232/proyecto_FIN, 1581232/proyecto_PROCESO}	Terminado	Validado avances	Sin observaciones	Sin observaciones
2019	5	QUE190401581231	Proyecto de inversión	125000	{ff1: {ciclo_recurso:2019, ramo:33, modalidad:I, prog_pres:4, tipo_recurso:FEDERALES (APORTACIONES, SUBSIDIOS Y CONVENIOS), monto:125000.0, modificado:124958.1}}	CONSTRUCCIÓN DE LOSA FIRME EN LA LOCALIDAD DE EL SOCAVÓN - 56030	22	Querétaro	4	Cadereyta de Montes	Proyecto de Inversión de Infraestructura Social	Vivienda	Sin identificar	MUNICIPIO DE CADEREYTA DE MONTES	56030	S	6	4	0	{meta1: {unidad_medida:Metros Cuadrados, meta:125.0, meta_modificada:125.0}}	1	{geo1: {cve_municipio:4, localidad:110, direccion:CALLE CAMINO A LA MESA RANCHERIA EL SOCAVÓN, 76529 EL SOCAVÓN, CADEREYTA DE MONTES QUERÉTARO ENTRE BRECHA POR LA ESCUELA PRIMARIA DE LA LOCALIDAD Y BRECHA POR LA MINA DE MERCURIO DE LA LOCALIDAD, CAMINO CAMINO AL APARTADERITO P, lon:-99.58054413, lat:20.84423424}}	08-04-2019	16-12-2019	124958.1	124958.1	124958.1	124958.1	124958.1	{ctto1: {tipo_obra:Obra, numero_contrato:MCQ-DOP-AD-FISM-2019-59, contratista:JORGE LUIS ORDAZ MORALES, convocante:MUNICIPIO DE CADEREYTA, QUERETARO, monto:424857.54, importe_modificado:424857.54}}	{meta1: {unidad_medida:Metros Cuadrados, avance:125.0}}	{1581231/proyecto_PROCESO, 1581231/proyecto_FIN, 1581231/proyecto_PROCESO, 1581231/proyecto_INICIO, 1581231/proyecto_PROCESO}	Terminado	Validado avances	Sin observaciones	Sin observaciones
2019	5	QUE190401581230	Proyecto de inversión	125000	{ff1: {ciclo_recurso:2019, ramo:33, modalidad:I, prog_pres:4, tipo_recurso:FEDERALES (APORTACIONES, SUBSIDIOS Y CONVENIOS), monto:125000.0, modificado:114986.8}}	CONSTRUCCIÓN DE LOSA FIRME EN LA LOCALIDAD DE EL PINALITO - 56016	22	Querétaro	4	Cadereyta de Montes	Proyecto de Inversión de Infraestructura Social	Vivienda	Sin identificar	MUNICIPIO DE CADEREYTA DE MONTES	56016	S	8	7	0	{meta1: {unidad_medida:Metros Cuadrados, meta:125.0, meta_modificada:125.0}}	1	{geo1: {cve_municipio:4, localidad:135, direccion:CALLE EL PINALITO INTERIOR 0 RANCHERIA EL PINALITO, 76534 EL PINALITO, CADEREYTA DE MONTES QUERÉTARO ENTRE CARRETERA 120 SAN JUAN DEL RIO-XILITLA Y CARRETERA QUE LLEVA A LA LOCALIDAD DE SAN JAVIER, CAMINO A LA LOCALIDAD DE EL SO, lon:-99.5797061, lat:20.79683276}}	08-04-2019	16-12-2019	114986.8	114986.8	114986.8	114986.8	114986.8	{ctto1: {tipo_obra:Obra, numero_contrato:MCQ-DOP-IR3-FISM-2019-14, contratista:FRANCISCO JAVIER ESTRADA ALEGRIA, convocante:MUNICIPIO DE CADEREYTA QUERETARO, monto:1449833.54, importe_modificado:1449833.54}}	{meta1: {unidad_medida:Metros Cuadrados, avance:125.0}}	{1581230/proyecto_INICIO, 1581230/proyecto_PROCESO, 1581230/proyecto_FIN, 1581230/proyecto_PROCESO, 1581230/proyecto_INICIO, 1581230/proyecto_FIN, 1581230/proyecto_INICIO}	Terminado	Validado avances	Sin observaciones	Sin observaciones

| | | |

| | | |

| | | |

| | | |

| | | |

| | | |

| | | |

| | | |

| | | |

| | | |

| | | |

| | | |

| | | |

| | | |

| | | |

| | | |

| | | |

| | | |

| | | |

| | | |

| | | |

| | | |

| | | |

| | | |

| | | |

MUNICIPIO DE CADEREYTA QURETARO																												
Entidad	Municipio	Tipo de Registro	Ciclo de Recurso	Tipo de Recurso	Descripción Ramo	Clave Ramo	Descripción Programa	Clave Programa	Programa Fondo Convenio - Especifico	Dependencia Ejecutora	Rendimiento Financiero	Reintegro	Tipo de Gasto	Partida	Aprobado	Modificado	Recaudado (Ministrado)	Comprometido	Devengado	Ejercido	Pagado	Contratos	Proyectos	Pagado SHCP	Pagado EF	ESTATUS	Observaciones (Captura)	
Querétaro	Cadereyta de Montes	Programa presupuestario	2019	FEDERALES (APORTACIONES, SUBSIDIOS Y CONVENIOS)	Aportaciones Federales para Entidades Federativas y Municipios	33	FAIS Municipal y de las Demarcaciones Territoriales del Distrito Federal	I004	Sin Especificar	Sin Especificar	665748.8	410753		Total del Programa Presupuestario	59840817	59154728.13	59154728.13	59154728.13	59154728.13	59154728.13	59154728.13			N/A	58899731.74			
Querétaro	Cadereyta de Montes	Partida genérica	2019	FEDERALES (APORTACIONES, SUBSIDIOS Y CONVENIOS)	Aportaciones Federales para Entidades Federativas y Municipios	33	FAIS Municipal y de las Demarcaciones Territoriales del Distrito Federal	I004	N.A.	MUNICIPIO DE CADEREYTA QUERETARO			2 - Gasto de Inversión	614 - División de terrenos y construcción de obras de urbanización	8641480	8793983.93	8793983.93	8793983.93	8793983.93	8793983.93	8793983.93	Sin Contratos	Sin Proyecto	N/A	N/A	Validado		
Querétaro	Cadereyta de Montes	Partida genérica	2019	FEDERALES (APORTACIONES, SUBSIDIOS Y CONVENIOS)	Aportaciones Federales para Entidades Federativas y Municipios	33	FAIS Municipal y de las Demarcaciones Territoriales del Distrito Federal	I004	N.A.	MUNICIPIO DE CADEREYTA QUERETARO			2 - Gasto de Inversión	611 - Edificación habitacional	9653750	9763275.33	9763275.33	9763275.33	9763275.33	9763275.33	9763275.33	Sin Contratos	Sin Proyecto	N/A	N/A	Validado		
Querétaro	Cadereyta de Montes	Partida genérica	2019	FEDERALES (APORTACIONES, SUBSIDIOS Y CONVENIOS)	Aportaciones Federales para Entidades Federativas y Municipios	33	FAIS Municipal y de las Demarcaciones Territoriales del Distrito Federal	I004	N.A.	MUNICIPIO DE CADEREYTA QUERETARO			2 - Gasto de Inversión	613 - Construcción de obras para el abastecimiento de agua, petróleo, gas, electricidad y telecomunicaciones	5607674.47	5437296.54	5437296.54	5437296.54	5437296.54	5437296.54	5437296.54	Sin Contratos	Sin Proyecto	N/A	N/A	Validado		
Querétaro	Cadereyta de Montes	Partida genérica	2019	FEDERALES (APORTACIONES, SUBSIDIOS Y CONVENIOS)	Aportaciones Federales para Entidades Federativas y Municipios	33	FAIS Municipal y de las Demarcaciones Territoriales del Distrito Federal	I004	N.A.	MUNICIPIO DE CADEREYTA QUERETARO			2 - Gasto de Inversión	629 - Trabajos de acabados en edificaciones y otros trabajos especializados	600000	599887	599887	599887	599887	599887	599887	Sin Contratos	Sin Proyecto	N/A	N/A	Validado		
Querétaro	Cadereyta de Montes	Partida genérica	2019	FEDERALES (APORTACIONES, SUBSIDIOS Y CONVENIOS)	Aportaciones Federales para Entidades Federativas y Municipios	33	FAIS Municipal y de las Demarcaciones Territoriales del Distrito Federal	I004	N.A.	MUNICIPIO DE CADEREYTA QUERETARO			2 - Gasto de Inversión	616 - Otras construcciones de ingeniería civil u obra pesada	11408400	11308325.55	11308325.55	11308325.55	11308325.55	11308325.55	11308325.55	Sin Contratos	Sin Proyecto	N/A	N/A	Validado		
Querétaro	Cadereyta de Montes	Partida genérica	2019	FEDERALES (APORTACIONES, SUBSIDIOS Y CONVENIOS)	Aportaciones Federales para Entidades Federativas y Municipios	33	FAIS Municipal y de las Demarcaciones Territoriales del Distrito Federal	I004	N.A.	MUNICIPIO DE CADEREYTA QUERETARO			2 - Gasto de Inversión	627 - Instalaciones y equipamiento en construcciones	23631900	23213235.38	23213235.38	23213235.38	23213235.38	23213235.38	23213235.38	Sin Contratos	Sin Proyecto	N/A	N/A	Validado		
Querétaro	Cadereyta de Montes	Partida genérica	2019	FEDERALES (APORTACIONES, SUBSIDIOS Y CONVENIOS)	Aportaciones Federales para Entidades Federativas y Municipios	33	FAIS Municipal y de las Demarcaciones Territoriales del Distrito Federal	I004	N.A.	MUNICIPIO DE CADEREYTA QUERETARO			1 - Gasto corriente	355 - Reparación y mantenimiento de equipo de transporte	297612.53	38724.4	38724.4	38724.4	38724.4	38724.4	38724.4	Sin Contratos	Sin Proyecto	N/A	N/A	Validado		

MTRO. LEON ENRIQUE BOLAÑO MENDOZA
PRESIDENTE MUNICIPAL
Rúbrica

MUNICIPIO DE CADEREYTA QUERETARO																														
Ciclo	Periodo	Trimestre	Entidad Federativa	Municipio	Ramo	Unidad	Programa Presupuestario	Nombre del Programa Presupuestario	Grupo Funcional	Función	Subfunción	Actividad Institucional	Clave del Indicador	Nombre del Indicador	Definición del Indicador	Método de Cálculo	Nivel del Indicador	Frecuencia de Medición	Unidad de Medida	Tipo	Dimensión del Indicador	Sentido	Meta programada	Justificación	Meta Modificada	Justificación	Realizado en el Periodo	Avance (%)	Flujo
2019	5	5 Querétaro	Cadereyta de Montes	33 - Aportaciones Federales para Entidades Federativas y Municipios	416 - Dirección General de Programación y Presupuesto A	I004	FAIS Municip	2 - Desarrollo Social	2 - Vivienda y Servicios a la Comunidad	7 - Desarrollo Regional	5 - Fondo de Aportaciones para la Infraestructura Social	144799	Porcentaje de otros proyectos registrados en la MIDS	Permite conocer el número de otros proyectos (proyectos PRODIM, proyectos de Gastos Indirectos y PRoyectos Especiales) registrados en la MIDS para su ejecución durante el año. La clasificación de proyectos Complementarios puede ser consultada en el Catálogo FAIS 2016. Todo proyecto no considerado en el Catálogo como directo o complementario puede considerarse como proyecto especial	(Sumatoria de otros proyectos registrados la MIDS al trimestre correspondiente/ Sumatoria de proyectos totales registrados en la MIDS al trimestre correspondiente) *100	Actividad	Trimestral	Porcentaje	Gestión	Eficacia	Descendente	0	{just1:{ciclo:2019,trim:5,just:Otras causas,usuario:mayragonzalezd,fecha:06/07/20}}	0	{just1:{ciclo:2019,trim:5,just:Otras causas,usuario:mayragonzalezd,fecha:06/07/20}}	0	100	Validado
2019	5	5 Querétaro	Cadereyta de Montes	33 - Aportaciones Federales para Entidades Federativas y Municipios	416 - Dirección General de Programación y Presupuesto A	I004	FAIS Municip	2 - Desarrollo Social	2 - Vivienda y Servicios a la Comunidad	7 - Desarrollo Regional	5 - Fondo de Aportaciones para la Infraestructura Social	145307	Porcentaje de proyectos de contribución directa registrados en la MIDS	Permite conocer la proporción de proyectos clasificados como de contribución directa en el Catálogo FAIS (proyectos de servicios básicos, calidad y espacios de la vivienda, salud, educación y alimentación) respecto del total de proyectos que han sido registrados en la MIDS para su ejecución durante el año. La clasificación de proyectos Directos puede ser consultada en el Catalogo FAIS 2016	(Sumatoria de proyectos de contribución directa registrados en la MIDS al trimestre correspondiente/ Sumatoria de proyectos totales registrados en la MIDS al trimestre correspondiente) *100	Actividad	Trimestral	Porcentaje	Gestión	Eficacia	Ascendente	86.9	{just1:{ciclo:2019,trim:5,just:Otras causas,usuario:mayragonzalezd,fecha:14/07/20}}	86.9	{just1:{ciclo:2019,trim:5,just:Otras causas,usuario:mayragonzalezd,fecha:14/07/20}}	86.90096	100	Validado
2019	5	5 Querétaro	Cadereyta de Montes	33 - Aportaciones Federales para Entidades Federativas y Municipios	416 - Dirección General de Programación y Presupuesto A	I004	FAIS Municip	2 - Desarrollo Social	2 - Vivienda y Servicios a la Comunidad	7 - Desarrollo Regional	5 - Fondo de Aportaciones para la Infraestructura Social	145330	Porcentaje de proyectos Complementarios registrados en la MIDS	Permite conocer el número de proyectos clasificados como complementarios en el Catálogo FAIS (educación, urbanización, infraestructura productiva, saneamiento) y que han sido registrados en la MIDS para su ejecución durante el año. La clasificación de proyectos Complementarios puede ser consultada en el Catálogo FAIS 2016	(Sumatoria de proyectos complementarios registrados en la MIDS al trimestre correspondiente/ Sumatoria de proyectos totales registrados en la MIDS al trimestre correspondiente) *100	Actividad	Trimestral	Porcentaje	Gestión	Eficacia	Descendente	13.1	{just1:{ciclo:2019,trim:5,just:Otras causas,usuario:mayragonzalezd,fecha:14/07/20}}	13.1	{just1:{ciclo:2019,trim:5,just:Otras causas,usuario:mayragonzalezd,fecha:14/07/20}}	13.09904	100.01	Validado

MTRO. LEON ENRIQUE BOLAÑO MENDOZA
PRESIDENTE MUNICIPAL
Rúbrica

MUNICIPIO DE CADEREYTA QUERÉTARO

Ejercicio	Periodo	Trimestre	Ámbito	Rubro	Tipo	Clasificador por Objeto del Gasto	Concepto	Clasificador por Tipo de Gasto	Clasificador por Fuente de Financiamiento	Clasificador por Programa Presupuestario	Clasificador Funcional (Finalidad)	Clasificador Funcional (Función)	Clasificador Funcional (Subfunción)	Clasificador Programático	Clave del Indicador	Nombre del Indicador	Definición del Indicador	Método de Cálculo	Unidad de Medida del Indicador	Frecuencia de Medición	Línea Base	Meta Programada	Meta Ajustada	Justificación	Resultado Periodo	Avance (%)	Rubro
2019	1	1	Cuerfave	Cuotas de Mixtos	33. Aportaciones Federales para Entidades Federativas y Municipios	414. Dirección General de Programación y Presupuesto A	005	FORTAMUN	3. Desarrollo Social	2. Vivienda y Servicios a la Comunidad	7 - Desarrollo Regional	6 - Fondos Aportaciones para el Fortalecimiento de los Municipios y de las Demarcaciones Territoriales del Distrito Federal	34101	Índice en el Ejercicio de Recursos	Mide la cantidad del gasto ejercido acumulado al periodo que se reporta, respecto al monto anual aprobado del FORTAMUN DF al municipio o demarcación territorial del Distrito Federal. El monto ejercido del FORTAMUN DF por el municipio o demarcación territorial es el publicado oficialmente en reportes.	Gasto ejercido del FORTAMUN DF por el municipio o demarcación territorial / Monto anual aprobado del FORTAMUN DF al municipio o demarcación territorial * 100	Porcentaje	Anual	Eficacia	Descendente	100	100			100	100	Validado
2019	1	1	Cuerfave	Cuotas de Mixtos	33. Aportaciones Federales para Entidades Federativas y Municipios	414. Dirección General de Programación y Presupuesto A	005	FORTAMUN	3. Desarrollo Social	2. Vivienda y Servicios a la Comunidad	7 - Desarrollo Regional	6 - Fondos Aportaciones para el Fortalecimiento de los Municipios y de las Demarcaciones Territoriales del Distrito Federal	34103	Índice de Gestión Financiera de Recursos	Mide la aplicación prioritaria de recursos del Fondo, conforme a lo establecido en la normatividad aplicable (Artículo 37 de la LCF y 49 de la LFRH), que establece que los recursos deberán destinarse para los destinos establecidos en el objetivo y en la atención de rezagos en infraestructura básica, así como para los rubros establecidos en el artículo 33 de la LCF y en el Fondo de Aportaciones para la Infraestructura Social. Considera dos capítulos: el capítulo de Destinos (Objetivos, Rubros y Vertientes) y el capítulo de Rezagos. El primero se refiere a la aplicación de recursos del Fondo en los destinos establecidos en la LCF y en la LFRH, y el segundo a la aplicación de recursos del Fondo en los rubros establecidos en la LCF. Cada capítulo se compone de dos indicadores: el de Destinos y el de Rezagos. El primero se refiere a la aplicación de recursos del Fondo en los destinos establecidos en la LCF y en la LFRH, y el segundo a la aplicación de recursos del Fondo en los rubros establecidos en la LCF. Cada indicador se compone de dos variables: el monto ejercido en Obligaciones Financieras (incluye servicio de la deuda y pago de pasivos) y el monto ejercido en Gasto Directo (Capítulos de gasto 2000 y 3000 del Clasificador por Objeto del Gasto). Para el indicador de Destinos, el monto ejercido en Gasto Directo se refiere a la suma de los capítulos 2000 y 3000 del Clasificador por Objeto del Gasto, mientras que para el indicador de Rezagos, el monto ejercido en Gasto Directo se refiere a la suma de los capítulos 2000 y 3000 del Clasificador por Objeto del Gasto, pero solo de los rubros establecidos en el artículo 33 de la LCF. Para el indicador de Destinos, el monto ejercido en Obligaciones Financieras incluye servicio de la deuda (amortización más intereses) y pasivos (principalmente adeudos de ejercicios fiscales anteriores). Para el indicador de Rezagos, el monto ejercido en Obligaciones Financieras incluye servicio de la deuda (amortización más intereses) y pasivos (principalmente adeudos de ejercicios fiscales anteriores) solo si corresponden a los rubros establecidos en el artículo 33 de la LCF. Para el indicador de Destinos, el monto ejercido en Gasto Directo se refiere a la suma de los capítulos 2000 y 3000 del Clasificador por Objeto del Gasto, mientras que para el indicador de Rezagos, el monto ejercido en Gasto Directo se refiere a la suma de los capítulos 2000 y 3000 del Clasificador por Objeto del Gasto, pero solo de los rubros establecidos en el artículo 33 de la LCF.	(Gasto ejercido en Obligaciones Financieras + Gasto ejercido en Gasto Directo en Seguridad Pública + Gasto ejercido en Inversión) / Gasto total ejercido del FORTAMUN DF) * 100	Eficacia	Anual	Trimestral	Ascendente	100	100			100	100	Validado
2019	1	1	Cuerfave	Cuotas de Mixtos	33. Aportaciones Federales para Entidades Federativas y Municipios	414. Dirección General de Programación y Presupuesto A	005	FORTAMUN	3. Desarrollo Social	2. Vivienda y Servicios a la Comunidad	7 - Desarrollo Regional	6 - Fondos Aportaciones para el Fortalecimiento de los Municipios y de las Demarcaciones Territoriales del Distrito Federal	34109	Índice de Gestión Financiera	Mide la evolución de la capacidad financiera municipal o de la demarcación territorial, mediante una relación aritmética del FORTAMUN DF en los ingresos propios. El indicador tiene de los siguientes temas con nuestro primer de FORTAMUN DF municipio o demarcación territorial, por cada peso por concepto de ingresos por recaudación. Puede mostrarse un grupo de control con un mayor margen de ahorro interno, el municipio registra una mayor capacidad financiera para hacer frente a sus obligaciones financieras y cubrir el gasto público con sus propios recursos. Para este caso deben considerarse los conceptos de ingresos que los ingresos propios incluyen: impuesto predial, vehículos y derechos pagados, así como, otros ingresos como: donativos, productos y aprovechamientos. Se sobre que las mismas correspondientes a los del vehículo en ejercicios o periodos que se reporta.	(Pesos recaudados por FORTAMUN DF al municipio o demarcación territorial / Pesos ejercidos del FORTAMUN DF al municipio o demarcación territorial)	Porcentaje	Anual	Eficacia	Ascendente	1.7	1.7			1.170	131.15	Validado
2019	1	1	Cuerfave	Cuotas de Mixtos	33. Aportaciones Federales para Entidades Federativas y Municipios	414. Dirección General de Programación y Presupuesto A	005	FORTAMUN	3. Desarrollo Social	2. Vivienda y Servicios a la Comunidad	7 - Desarrollo Regional	6 - Fondos Aportaciones para el Fortalecimiento de los Municipios y de las Demarcaciones Territoriales del Distrito Federal	34104	Porcentaje de avance en las metas	Mide el avance porcentual de la consulta física de las programas, obras o acciones que se realizan con recursos del FORTAMUN DF. Donde, la relación de programas, obras o acciones, con porcentajes correspondientes a las obras ejecutadas con recursos del FORTAMUN DF en el reporte.	(Promedio de avance en las metas programadas del municipio o de la demarcación territorial / Promedio de las metas programadas (porcentaje) de la) * 100	Porcentaje	Trimestral	Eficacia	Ascendente	100	100			100	100	Validado

MTRO. ALEJANDRO LUCIO ESCAMILLA MENDOZA
PRESIDENTE MUNICIPAL DE CADEREYTA DE MONTES, QRO.
RÚBRICA

MUNICIPIO DE CADEREYTA QUERÉTARO

| DETALLE_PROYECTO | DETALLE_PROYECTO | DETALLE_PROYECTO |

MUNICIPIO DE CADEREYTA QUERÉTARO

Entidad	Municipio	Tipo de Registro	Ciclo de Recurso	Tipo de Recurso	Descripción Ramo	Clave Ramo	Descripción Programa	Clave Programa	Programa Fondo Convenio - Específico	Dependencia Ejecutora	Rendimiento Financiero	Reintegro	Tipo de Gasto	Partida	Aprobado	Modificado	Recaudado (Ministrado)	Comprometido	Devengado	Ejercido	Pagado	Contratos	Proyectos	Pagado SHCP	Pagado EF	ESTATUS	Observaciones (Captura)
Querétaro	Cadereyta de Montes	Programa presupuestario	2019	FEDERALES (APORTACIONES, SUBSIDIOS Y CONVENIOS)	Aportaciones Federales para Entidades Federativas y Municipios	33	FORTAMUN	I005	Sin Especificar	Sin Especificar	133381.79	3819		Total del Programa Presupuestario	47540700	47670262.79	47670262.79	47670262.79	47670262.79	47670262.79	47670262.79			N/A	47540700		
Querétaro	Cadereyta de Montes	Partida genérica	2019	FEDERALES (APORTACIONES, SUBSIDIOS Y CONVENIOS)	Aportaciones Federales para Entidades Federativas y Municipios	33	FORTAMUN	I005	FORTAMUN	SEGURIDAD PUBLICA MUNICIPAL			1 - Gasto corriente	242 - Cemento y productos de concreto	0	4769.92	4769.92	4769.92	4769.92	4769.92	4769.92	Sin Contratos	Sin Proyectos	N/A	N/A	Validado	
Querétaro	Cadereyta de Montes	Partida genérica	2019	FEDERALES (APORTACIONES, SUBSIDIOS Y CONVENIOS)	Aportaciones Federales para Entidades Federativas y Municipios	33	FORTAMUN	I005	FORTAMUN	SEGURIDAD PUBLICA MUNICIPAL			1 - Gasto corriente	313 - Agua	25056	0	0	0	0	0	0	Sin Contratos	Sin Proyectos	N/A	N/A	Validado	
Querétaro	Cadereyta de Montes	Partida genérica	2019	FEDERALES (APORTACIONES, SUBSIDIOS Y CONVENIOS)	Aportaciones Federales para Entidades Federativas y Municipios	33	FORTAMUN	I005	FORTAMUN	SEGURIDAD PUBLICA MUNICIPAL			1 - Gasto corriente	291 - Herramientas menores	2500	28782.61	28782.61	28782.61	28782.61	28782.61	28782.61	Sin Contratos	Sin Proyectos	N/A	N/A	Validado	
Querétaro	Cadereyta de Montes	Partida genérica	2019	FEDERALES (APORTACIONES, SUBSIDIOS Y CONVENIOS)	Aportaciones Federales para Entidades Federativas y Municipios	33	FORTAMUN	I005	FORTAMUN	SEGURIDAD PUBLICA MUNICIPAL			1 - Gasto corriente	296 - Refacciones y accesorios menores de equipo de transporte	248000	71395.3	71395.3	71395.3	71395.3	71395.3	71395.3	Sin Contratos	Sin Proyectos	N/A	N/A	Validado	
Querétaro	Cadereyta de Montes	Partida genérica	2019	FEDERALES (APORTACIONES, SUBSIDIOS Y CONVENIOS)	Aportaciones Federales para Entidades Federativas y Municipios	33	FORTAMUN	I005	FORTAMUN	SEGURIDAD PUBLICA MUNICIPAL			1 - Gasto corriente	392 - Impuestos y derechos	63000	102826.76	102826.76	102826.76	102826.76	102826.76	102826.76	Sin Contratos	Sin Proyectos	N/A	N/A	Validado	
Querétaro	Cadereyta de Montes	Partida genérica	2019	FEDERALES (APORTACIONES, SUBSIDIOS Y CONVENIOS)	Aportaciones Federales para Entidades Federativas y Municipios	33	FORTAMUN	I005	FORTAMUN	SEGURIDAD PUBLICA MUNICIPAL			1 - Gasto corriente	159 - Otras prestaciones sociales y económicas	2392785	2443976.2	2443976.2	2443976.2	2443976.2	2443976.2	2443976.2	Sin Contratos	Sin Proyectos	N/A	N/A	Validado	
Querétaro	Cadereyta de Montes	Partida genérica	2019	FEDERALES (APORTACIONES, SUBSIDIOS Y CONVENIOS)	Aportaciones Federales para Entidades Federativas y Municipios	33	FORTAMUN	I005	FORTAMUN	SEGURIDAD PUBLICA MUNICIPAL			1 - Gasto corriente	396 - Otros gastos por responsabilidades	0	42127.25	42127.25	42127.25	42127.25	42127.25	42127.25	Sin Contratos	Sin Proyectos	N/A	N/A	Validado	

| | | |

| | | |

Querétaro	Cadereyta de Montes	Partida genérica	2019	FEDERALES (APORTACIONES, SUBSIDIOS Y CONVENIOS)	Aportaciones Federales para Entidades Federativas y Municipios	33	FORTAMUN	I005	FORTAMUN	SEGURIDAD PUBLICA MUNICIPAL			1 - Gasto corriente	398 - Impuesto sobre nóminas y otros que se deriven de una relación laboral	340000	446490	446490	446490	446490	446490	446890	Sin Contratos	Sin Proyectos	N/A	N/A	Validado
Querétaro	Cadereyta de Montes	Partida genérica	2019	FEDERALES (APORTACIONES, SUBSIDIOS Y CONVENIOS)	Aportaciones Federales para Entidades Federativas y Municipios	33	FORTAMUN	I005	FORTAMUN	SEGURIDAD PUBLICA MUNICIPAL			1 - Gasto corriente	283 - Prendas de protección para seguridad pública y nacional	3200	0	0	0	0	0	0	Sin Contratos	Sin Proyectos	N/A	N/A	Validado
Querétaro	Cadereyta de Montes	Partida genérica	2019	FEDERALES (APORTACIONES, SUBSIDIOS Y CONVENIOS)	Aportaciones Federales para Entidades Federativas y Municipios	33	FORTAMUN	I005	FORTAMUN	SEGURIDAD PUBLICA MUNICIPAL			1 - Gasto corriente	339 - Servicios profesionales, científicos y técnicos integrales	320000	38767	38767	38767	38767	38767	38767	Sin Contratos	Sin Proyectos	N/A	N/A	Validado
Querétaro	Cadereyta de Montes	Partida genérica	2019	FEDERALES (APORTACIONES, SUBSIDIOS Y CONVENIOS)	Aportaciones Federales para Entidades Federativas y Municipios	33	FORTAMUN	I005	FORTAMUN	SEGURIDAD PUBLICA MUNICIPAL			1 - Gasto corriente	272 - Prendas de seguridad y protección personal	71400	282235.49	282235.49	282235.49	282235.49	282235.49	282235.49	Sin Contratos	Sin Proyectos	N/A	N/A	Validado
Querétaro	Cadereyta de Montes	Partida genérica	2019	FEDERALES (APORTACIONES, SUBSIDIOS Y CONVENIOS)	Aportaciones Federales para Entidades Federativas y Municipios	33	FORTAMUN	I005	FORTAMUN	SEGURIDAD PUBLICA MUNICIPAL			1 - Gasto corriente	214 - Materiales, útiles y equipos menores de tecnologías de la información y comunicaciones	16600	32265.01	32265.01	32265.01	32265.01	32265.01	32265.01	Sin Contratos	Sin Proyectos	N/A	N/A	Validado
Querétaro	Cadereyta de Montes	Partida genérica	2019	FEDERALES (APORTACIONES, SUBSIDIOS Y CONVENIOS)	Aportaciones Federales para Entidades Federativas y Municipios	33	FORTAMUN	I005	FORTAMUN	SEGURIDAD PUBLICA MUNICIPAL			1 - Gasto corriente	132 - Primas de vacaciones, dominical y gratificación de fin de año	5753578	3715065	3715065	3715065	3715065	3715065	3715065	Sin Contratos	Sin Proyectos	N/A	N/A	Validado
Querétaro	Cadereyta de Montes	Partida genérica	2019	FEDERALES (APORTACIONES, SUBSIDIOS Y CONVENIOS)	Aportaciones Federales para Entidades Federativas y Municipios	33	FORTAMUN	I005	FORTAMUN	SEGURIDAD PUBLICA MUNICIPAL			1 - Gasto corriente	353 - Instalación, reparación y mantenimiento de equipo de cómputo y tecnología de la información	0	12760	12760	12760	12760	12760	12760	Sin Contratos	Sin Proyectos	N/A	N/A	Validado
Querétaro	Cadereyta de Montes	Partida genérica	2019	FEDERALES (APORTACIONES, SUBSIDIOS Y CONVENIOS)	Aportaciones Federales para Entidades Federativas y Municipios	33	FORTAMUN	I005	FORTAMUN	SEGURIDAD PUBLICA MUNICIPAL			1 - Gasto corriente	247 - Artículos metálicos para la construcción	3500	239200.51	239200.51	239200.51	239200.51	239200.51	239200.51	Sin Contratos	Sin Proyectos	N/A	N/A	Validado

| | | |

Querétaro	Cadereyta de Montes	Partida genérica	2019	FEDERALES (APORTACIONES, SUBSIDIOS Y CONVENIOS)	Aportaciones Federales para Entidades Federativas y Municipios	33	FORTAMUN	I005	FORTAMUN	SEGURIDAD PUBLICA MUNICIPAL			1 - Gasto corriente	351 - Conservación y mantenimiento menor de inmuebles	52000	14500	14500	14500	14500	14500	14500	Sin Contratos	Sin Proyectos	N/A	N/A	Validado
Querétaro	Cadereyta de Montes	Partida genérica	2019	FEDERALES (APORTACIONES, SUBSIDIOS Y CONVENIOS)	Aportaciones Federales para Entidades Federativas y Municipios	33	FORTAMUN	I005	FORTAMUN	SEGURIDAD PUBLICA MUNICIPAL			1 - Gasto corriente	133 - Horas extraordinarias	132412	0	0	0	0	0	0	Sin Contratos	Sin Proyectos	N/A	N/A	Validado
Querétaro	Cadereyta de Montes	Partida genérica	2019	FEDERALES (APORTACIONES, SUBSIDIOS Y CONVENIOS)	Aportaciones Federales para Entidades Federativas y Municipios	33	FORTAMUN	I005	FORTAMUN	SEGURIDAD PUBLICA MUNICIPAL			1 - Gasto corriente	382 - Gastos de orden social y cultural	0	535995.4	535995.4	535995.4	535995.4	535995.4	535995.4	Sin Contratos	Sin Proyectos	N/A	N/A	Validado
Querétaro	Cadereyta de Montes	Partida genérica	2019	FEDERALES (APORTACIONES, SUBSIDIOS Y CONVENIOS)	Aportaciones Federales para Entidades Federativas y Municipios	33	FORTAMUN	I005	FORTAMUN	SEGURIDAD PUBLICA MUNICIPAL			1 - Gasto corriente	246 - Material eléctrico y electrónico	2269919	1051669.48	1051669.48	1051669.48	1051669.48	1051669.48	1051669.48	Sin Contratos	Sin Proyectos	N/A	N/A	Validado
Querétaro	Cadereyta de Montes	Partida genérica	2019	FEDERALES (APORTACIONES, SUBSIDIOS Y CONVENIOS)	Aportaciones Federales para Entidades Federativas y Municipios	33	FORTAMUN	I005	FORTAMUN	SEGURIDAD PUBLICA MUNICIPAL			2 - Gasto de Inversión	515 - Equipo de cómputo y de tecnologías de la información	0	23187.29	23187.29	23187.29	23187.29	23187.29	23187.29	Sin Contratos	Sin Proyectos	N/A	N/A	Validado
Querétaro	Cadereyta de Montes	Partida genérica	2019	FEDERALES (APORTACIONES, SUBSIDIOS Y CONVENIOS)	Aportaciones Federales para Entidades Federativas y Municipios	33	FORTAMUN	I005	FORTAMUN	SEGURIDAD PUBLICA MUNICIPAL			2 - Gasto de Inversión	565 - Equipo de comunicación y telecomunicación	0	199520	199520	199520	199520	199520	199520	Sin Contratos	Sin Proyectos	N/A	N/A	Validado
Querétaro	Cadereyta de Montes	Partida genérica	2019	FEDERALES (APORTACIONES, SUBSIDIOS Y CONVENIOS)	Aportaciones Federales para Entidades Federativas y Municipios	33	FORTAMUN	I005	FORTAMUN	SEGURIDAD PUBLICA MUNICIPAL			1 - Gasto corriente	334 - Servicios de capacitación	350000	0	0	0	0	0	0	Sin Contratos	Sin Proyectos	N/A	N/A	Validado
Querétaro	Cadereyta de Montes	Partida genérica	2019	FEDERALES (APORTACIONES, SUBSIDIOS Y CONVENIOS)	Aportaciones Federales para Entidades Federativas y Municipios	33	FORTAMUN	I005	FORTAMUN	SEGURIDAD PUBLICA MUNICIPAL			1 - Gasto corriente	245 - Vidrio y productos de vidrio	0	9952.8	9952.8	9952.8	9952.8	9952.8	9952.8	Sin Contratos	Sin Proyectos	N/A	N/A	Validado

| | | |

| | | |

GOBIERNO MUNICIPAL

Municipio de Corregidora, Qro.
Segundo Trimestre 2020

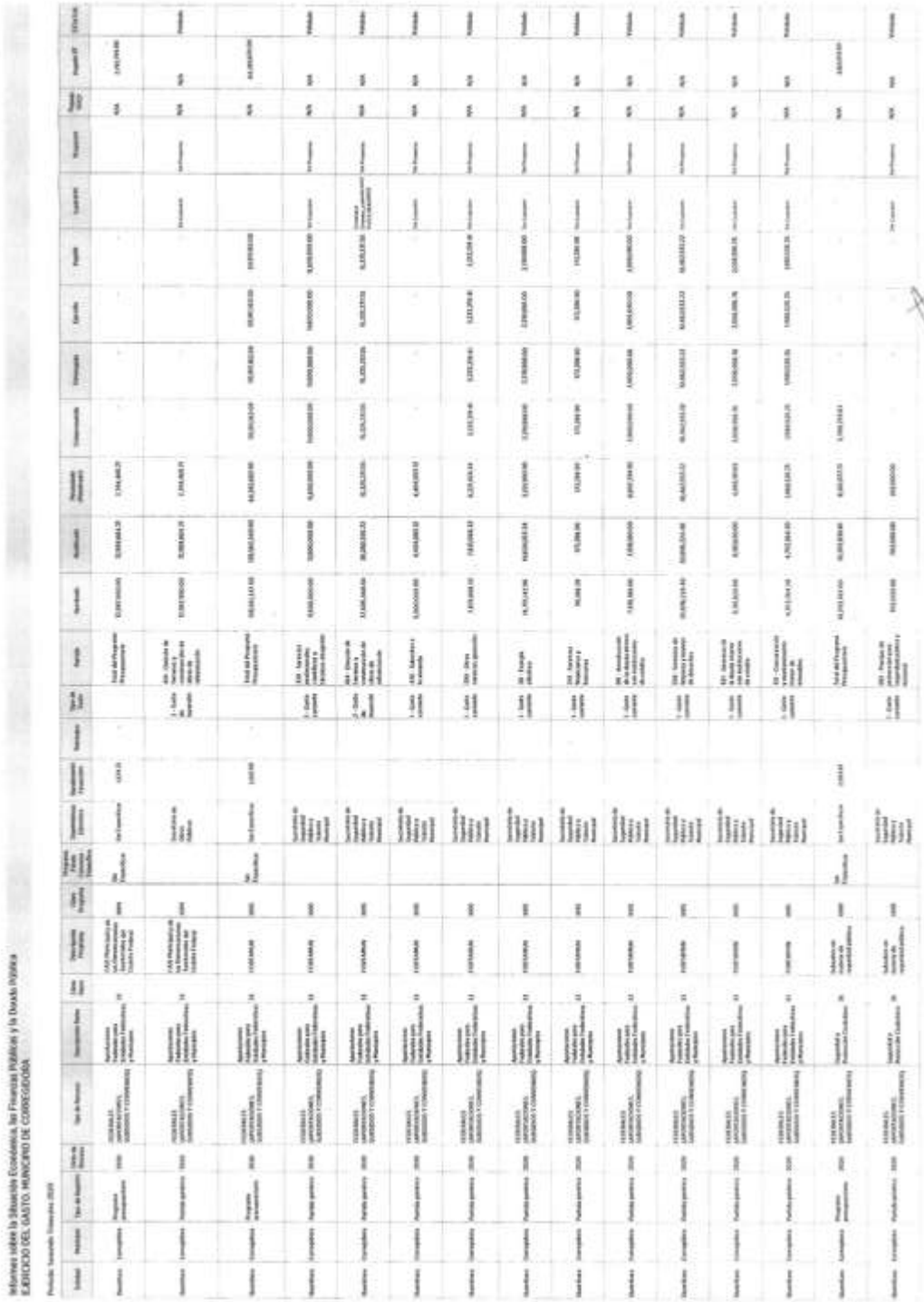

Informes sobre la Situación Económica, las Finanzas Públicas y la Deuda Pública
INDICADORES: MUNICIPIO DE CORREGIDORA
Periodo: Segundo Trimestre 2020

Tipo	Nivel	Clase	Concepto	Rubro	Tipo	Modalidad	Subsector	Sector	Unidad Responsable	Clave Unidad Responsable	Fuente de Financiamiento	Descripción de la Meta	Unidad de Medida	Justificación de la Creación y Características del Indicador	Sentido del Indicador	Dimensión a Medir	Frecuencia de Medición	Línea Base	Metas	Comportamiento del Indicador	Valor
2020	3	Gasolina	Corporativo	4000	4300	4300	4300	4300	4300	4300	4300	4300	4300	4300	4300	4300	4300	4300	4300	4300	4300
2020	3	Gasolina	Corporativo	4000	4300	4300	4300	4300	4300	4300	4300	4300	4300	4300	4300	4300	4300	4300	4300	4300	4300
2020	3	Gasolina	Corporativo	4000	4300	4300	4300	4300	4300	4300	4300	4300	4300	4300	4300	4300	4300	4300	4300	4300	4300
2020	3	Gasolina	Corporativo	4000	4300	4300	4300	4300	4300	4300	4300	4300	4300	4300	4300	4300	4300	4300	4300	4300	4300
2020	3	Gasolina	Corporativo	4000	4300	4300	4300	4300	4300	4300	4300	4300	4300	4300	4300	4300	4300	4300	4300	4300	4300
2020	3	Gasolina	Corporativo	4000	4300	4300	4300	4300	4300	4300	4300	4300	4300	4300	4300	4300	4300	4300	4300	4300	4300

GOBIERNO MUNICIPAL

Municipio de Corregidora, Qro.

Informe Definitivo 2019

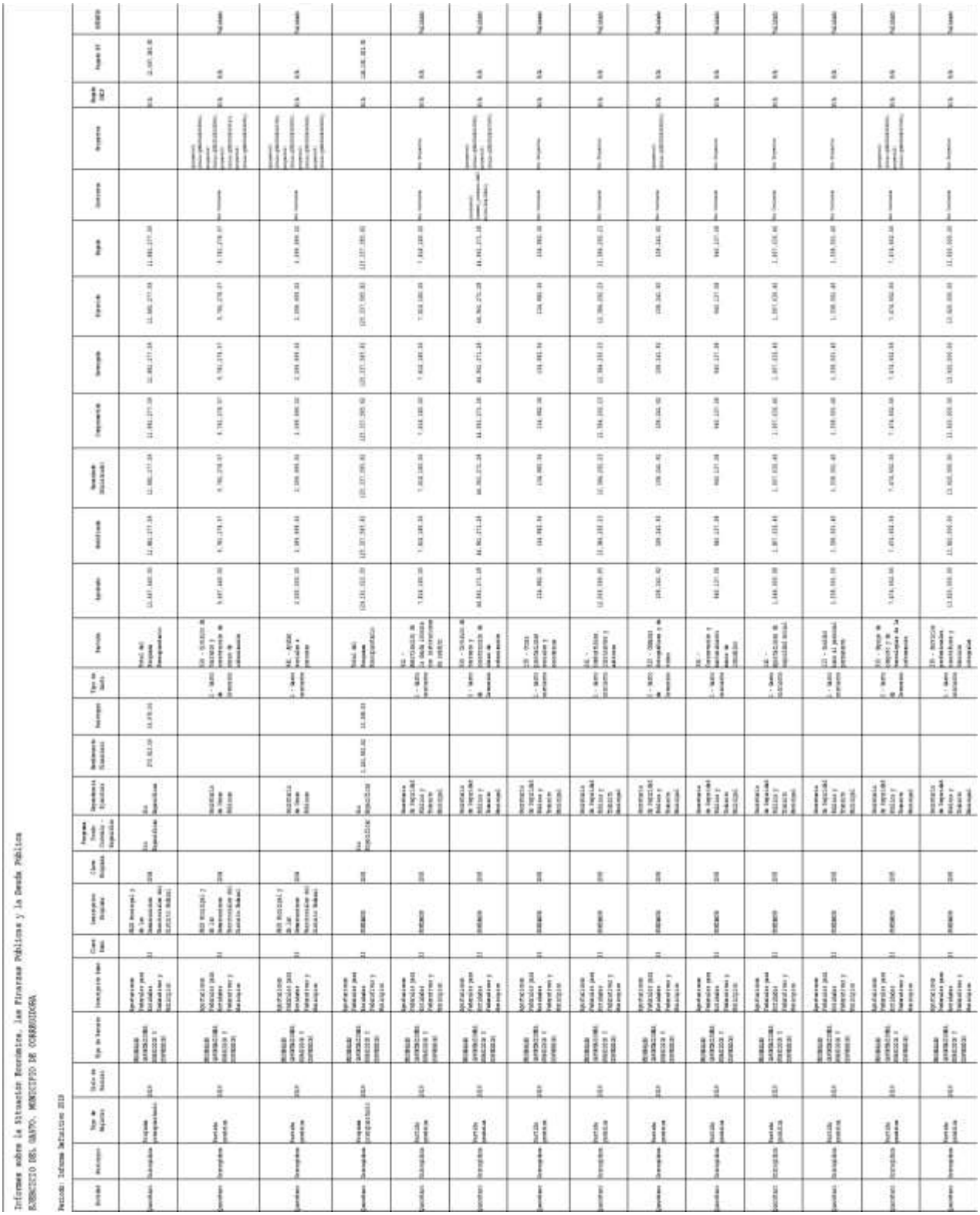

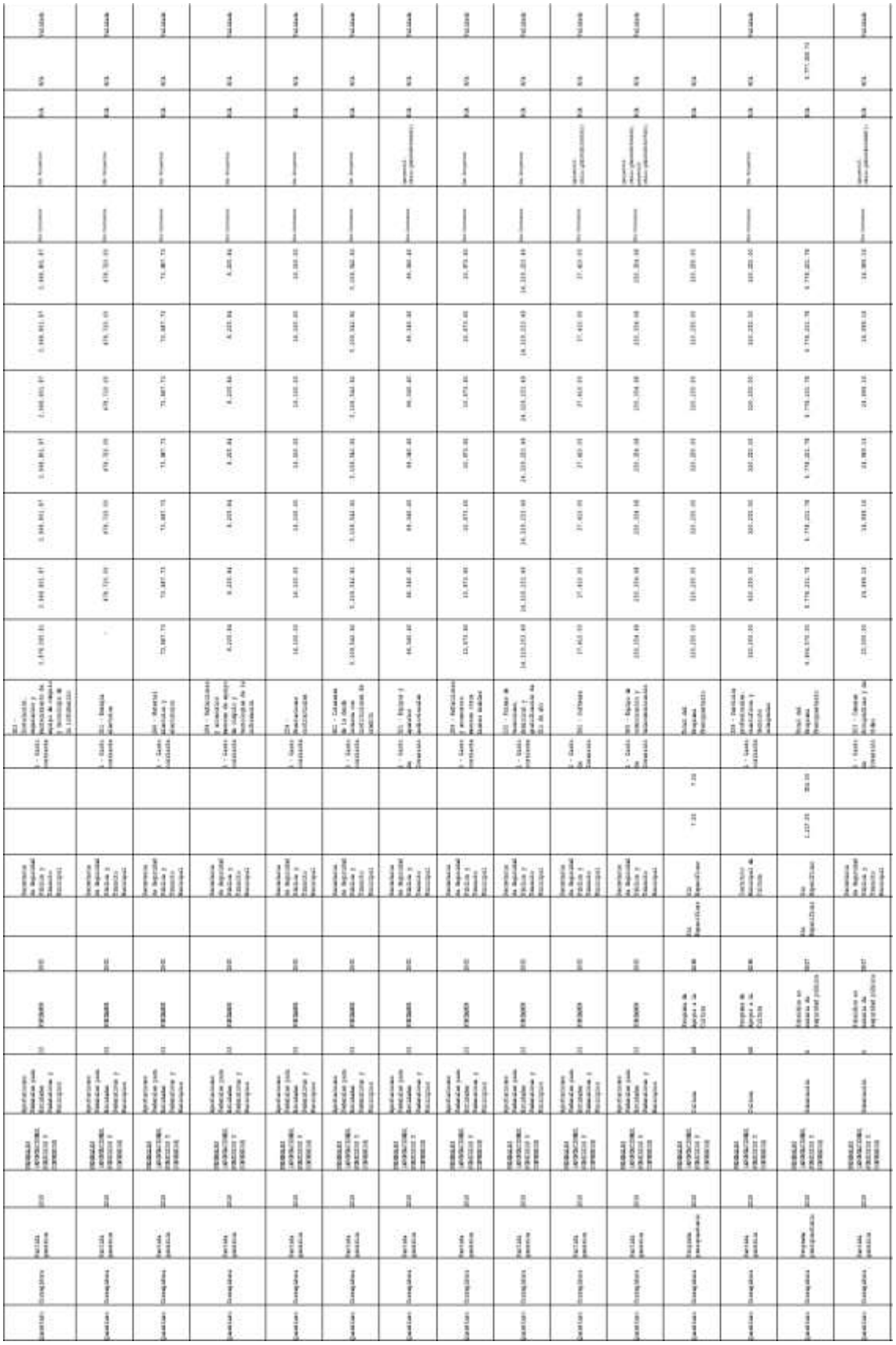

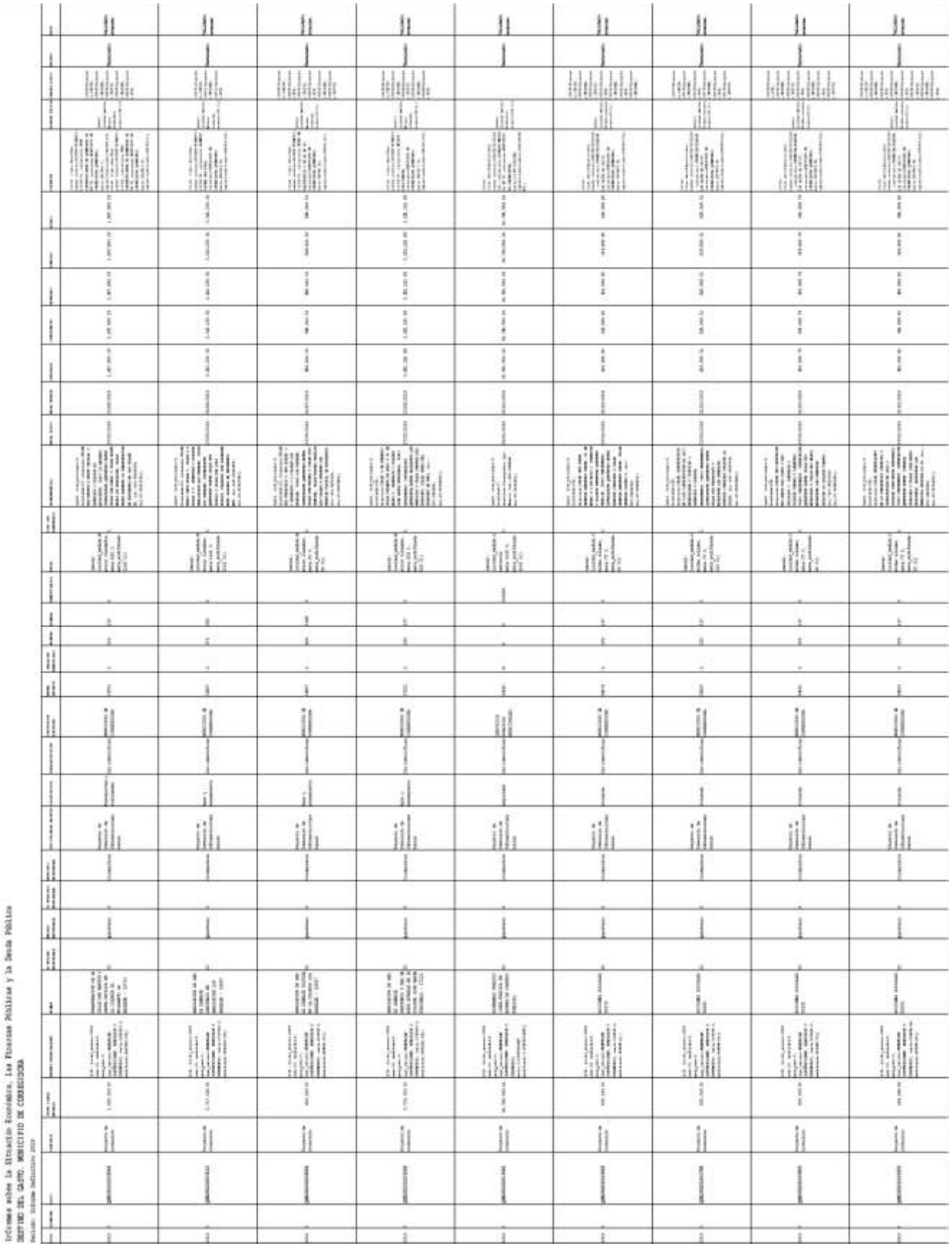

2019	5	QUEL 90 20 156 39 98	Adquisición	50,000.00	{ff1: {ciclo_recurso:2019, ramo:4, modalidad:0, prog_pres:7, tipo_recurso:FEDERALES (APORTACIONES), ROMO1OOOO Y CONVENIOS}, monto:50000.0, modificado:49903.2}	VIGILANCIA ESCOLAR	22	Querétaro	6	Corregidora	Programa de Inversión de Adquisiciones	Seguridad	Prevención Social de la Violencia y la Delincuencia con Participación Ciudadana	Secretaría de Seguridad Pública	002	N	0	0	1001	{metal: {unidad_medida: Computadora, meta:1.0, meta_modificada: 1.0}}	1	{geol: {cve_municipio:6, localidad:0, direccion:Corregidora, Qro., Mexico, lon:-100.4462926, lat:20.5334645}}	28/06/2019	13/12/2019	49,903.20	49,903.20	49,903.20	49,903.20	49,903.20	{otro1: {tipo_obra:Adquisiciones, numero_contrato:SAY/DJ/241-2020 , contratista:VIRGINE MEJIA MA, SA DE CV, convenio:NUMERICO DE CONSEJERA, monto:4983.2, importe_modificado:4983.21}}	{metal: {unidad_medida: Computadora, avance:1.0}}	{1545998.kyrqxsc3e_361210}		Terminado	Validado avances
2019	5	QUEL 90 40 168 47 45	Adquisición	274,596.36	{ff1: {ciclo_recurso:2019, ramo:4, modalidad:0, prog_pres:7, tipo_recurso:FEDERALES (APORTACIONES), ROMO1OOOO Y CONVENIOS}, monto:274596.36, modificado:274596.36}	Adquisición de 3 (tres) Terminales Digitales de Escritorio	22	Querétaro	6	Corregidora	Programa de Inversión de Adquisiciones	Seguridad	Prevención Social de la Violencia y la Delincuencia con Participación Ciudadana	Dirección de prevención del Delito de la Secretaría de seguridad Pública Municipal	06	N	0	0	1100	{metal: {unidad_medida: Mobiliario y equipo, meta:3.0, meta_modificada: 3.0}}	1	{geol: {cve_municipio:6, localidad:1, direccion:Sta Barbara los Baez, 76900 El Pueblito, Qro., Mexico, lon:-100.4382512, lat:20.5239926}}	04/06/2019	27/12/2019	274,596.36	274,596.36	274,596.36	274,596.36	274,596.36	{otro1: {tipo_obra:Adquisiciones, numero_contrato:SAY/DJ/241-2020 , contratista:ARMOX SLC SA DE CV, convenio:NUMERICO DE CONSEJERA, monto:274596.36, importe_modificado:274596.36}}	{metal: {unidad_medida: Mobiliario y equipo, avance:3.0}}	{1484748.kyrqxsc3e_361210, 1484743/project=_FBC&BO, 1484743/project=_FBC, 1484743/project=_18CCD, 1484743/project=_FBC&BO, 1484743/project=_FBC}		Terminado	Validado avances
2019	5	QUEL 90 20 156 68 36	Adquisición	871,700.00	{ff1: {ciclo_recurso:2019, ramo:33, modalidad:I, prog_pres:5, tipo_recurso:FEDERALES (APORTACIONES), ROMO1OOOO Y CONVENIOS}, monto:871700.0, modificado:794746.16}	Justicia Alternativa	22	Querétaro	6	Corregidora	Programa de Inversión de Adquisiciones	Seguridad	Sin identificar	Secretaría Seguridad Pública	002	N	0	0	181 684	{metal: {unidad_medida: Mobiliario y equipo, meta:30.0, meta_modificada: 30.0}}	1	{geol: {cve_municipio:6, localidad:0, direccion:Corregidora, Qro., Mexico, lon:-100.4462926, lat:20.5334645}}	24/04/2019	17/12/2019	794,746.16	794,746.16	794,746.16	794,746.16	794,746.16	{otro1: {tipo_obra:Adquisiciones, numero_contrato:SAY/DJ/140/2019 , contratista:MR COMERCIALIZADORA DE MEXICO SA DE CV, convenio:NUMERICO DE CONSEJERA QUERETARO, monto:11895?.52, importe_modificado:11895?.52}}	{metal: {unidad_medida: Mobiliario y equipo, avance:30.0}}	{1484634.kyrqxsc3e_361210, 1484634/project=_FBC&BO}		Terminado	Validado avances
2019	5	QUEL 90 30 156 88 87	Adquisición	25,000.00	{ff1: {ciclo_recurso:2019, ramo:4, modalidad:0, prog_pres:7, tipo_recurso:FEDERALES (APORTACIONES), ROMO1OOOO Y CONVENIOS}, monto:25000.0, modificado:24999.16}	Prevención de Violencia Escolar	22	Querétaro	6	Corregidora	Programa de Inversión de Adquisiciones	Seguridad	Sin identificar	Dirección de Prevención del Delito de la Secretaría de seguridad Pública Municipal	003	N	0	0	1100	{metal: {unidad_medida: Mobiliario y equipo, meta:2.0, meta_modificada: 2.0}}	1	{geol: {cve_municipio:6, localidad:27, direccion:Ma Magreth, El Pueblito, Qro., Mexico, lon:-100.4515398, lat:20.5273851}, geo2: {cve_municipio:6, localidad:27, direccion:Sta Barbara los Baez, 76900 El Pueblito, Qro., Mexico, lon:-100.4382512, lat:20.5239926}}	01/07/2019	31/12/2019	24,999.16	24,999.16	24,999.16	24,999.16	24,999.16	Sin cortanos nuevos en el trimestre	{metal: {unidad_medida: Mobiliario y equipo, avance:2.0}}	{1548487.kyrqxsc3e_361210}		Terminado	Validado avances
2019	5	QUEL 90 30 156 88 88	Adquisición	25,000.00	{ff1: {ciclo_recurso:2019, ramo:4, modalidad:0, prog_pres:7, tipo_recurso:FEDERALES (APORTACIONES), ROMO1OOOO Y CONVENIOS}, monto:25000.0, modificado:23080.96}	Prevención de Violencia Escolar	22	Querétaro	6	Corregidora	Programa de Inversión de Adquisiciones	Seguridad	Sin identificar	Dirección de Prevención del Delito de la Secretaría de seguridad Pública Municipal	004	N	0	0	1100	{metal: {unidad_medida: Mobiliario y equipo, meta:3.0, meta_modificada: 3.0}}	1	{geol: {cve_municipio:6, localidad:27, direccion:Ma Magreth, El Pueblito, Qro., Mexico, lon:-100.4515398, lat:20.5273851}, geo2: {cve_municipio:6, localidad:27, direccion:Sta Barbara los Baez, 76900 El Pueblito, Qro., Mexico, lon:-100.4382512, lat:20.5239926}}	01/07/2019	31/12/2019	23,080.96	23,080.96	23,080.96	23,080.96	23,080.96	Sin cortanos nuevos en el trimestre	{metal: {unidad_medida: Mobiliario y equipo, avance:3.0}}	{1548488.kyrqxsc3e_361210}		Terminado	Validado avances
2019	5	QUEL 90 30 156 88 92	Adquisición	75,000.00	{ff1: {ciclo_recurso:2019, ramo:4, modalidad:0, prog_pres:7, tipo_recurso:FEDERALES (APORTACIONES), ROMO1OOOO Y CONVENIOS}, monto:75000.0, modificado:23988.8}	Prevención de Violencia Escolar	22	Querétaro	6	Corregidora	Programa de Inversión de Adquisiciones	Seguridad	Sin identificar	Dirección de Prevención del Delito de la Secretaría de seguridad Pública Municipal	007	N	0	0	1100	{metal: {unidad_medida: Mobiliario y equipo, meta:2.0, meta_modificada: 2.0}}	1	{geol: {cve_municipio:6, localidad:27, direccion:Ma Magreth, El Pueblito, Qro., Mexico, lon:-100.4515398, lat:20.5273851}, geo2: {cve_municipio:6, localidad:27, direccion:Sta Barbara los Baez, 76900 El Pueblito, Qro., Mexico, lon:-100.4382512, lat:20.5239926}}	01/07/2019	31/12/2019	23,988.80	23,988.80	23,988.80	23,988.80	23,988.80	Sin cortanos nuevos en el trimestre	{metal: {unidad_medida: Mobiliario y equipo, avance:2.0}}	{1548492.kyrqxsc3e_361210}		Terminado	Validado avances
2019	5	QUEL 90 30 156 89 90	Adquisición	25,000.00	{ff1: {ciclo_recurso:2019, ramo:4, modalidad:0, prog_pres:7, tipo_recurso:FEDERALES (APORTACIONES), ROMO1OOOO Y CONVENIOS}, monto:25000.0, modificado:24999.16}	Prevención de Violencia Escolar	22	Querétaro	6	Corregidora	Programa de Inversión de Adquisiciones	Seguridad	Sin identificar	Dirección de Prevención del Delito de la Secretaría de seguridad Pública Municipal	005	N	0	0	1100	{metal: {unidad_medida: Mobiliario y equipo, meta:1.0, meta_modificada: 1.0}}	1	{geol: {cve_municipio:6, localidad:27, direccion:Corregidora, Qro., Mexico, lon:-100.4462926, lat:20.5334645}}	01/07/2019	31/12/2019	24,999.16	24,999.16	24,999.16	24,999.16	24,999.16	Sin cortanos nuevos en el trimestre	{metal: {unidad_medida: Mobiliario y equipo, avance:1.0}}	{1548490.kyrqxsc3e_361210}		Terminado	Validado avances
2019	5	QUEL 90 20 156 75 99	Proyecto de Inversión	20,000,000.00	{ff1: {ciclo_recurso:2019, ramo:33, modalidad:I, prog_pres:5, tipo_recurso:FEDERALES (APORTACIONES), ROMO1OOOO Y CONVENIOS}, monto:2.0E7, modificado:1.5329770487}	SEGURIDAD TECNOLOGIA (CORREGIDORA QUITAL)	22	Querétaro	6	Corregidora	Otros proyectos de Inversión	Seguridad	Sin identificar	Secretaría Seguridad Pública	002	N	0	0	181 684	{metal: {unidad_medida: Llenaro cuadrado, meta:245000.0, meta_modificada: 245000.0}}	1	{geol: {cve_municipio:6, localidad:0, direccion:Corregidora, Qro., Mexico, lon:-100.4462926, lat:20.5334645}}	12/08/2019	16/12/2019	15,322,970.04	15,322,970.04	15,322,970.04	15,322,970.04	15,322,970.04	{otro1: {tipo_obra:Adquisiciones, numero_contrato:SAY/DJ/244/2019 , contratista:TECNOLOGIA BURBAMUNDIAL COMERCIO SA DE CV, convenio:NUMERICO DE CONSEJERA QUERETARO, monto:5.0E7, importe_modificado:5.0E7}}	{metal: {unidad_medida: Llenaro cuadrado, avance:345000.0}}			Terminado	Validado avances

LIC. MARIA EUGENIA RIVAS BOBADILLA

DIRECTORA DE EGRESOS DE LA SECRETARIA DE TESORERIA Y FINANZAS DEL MUNICIPIO DE CORREGIDORA, QUERETARO

Rúbrica

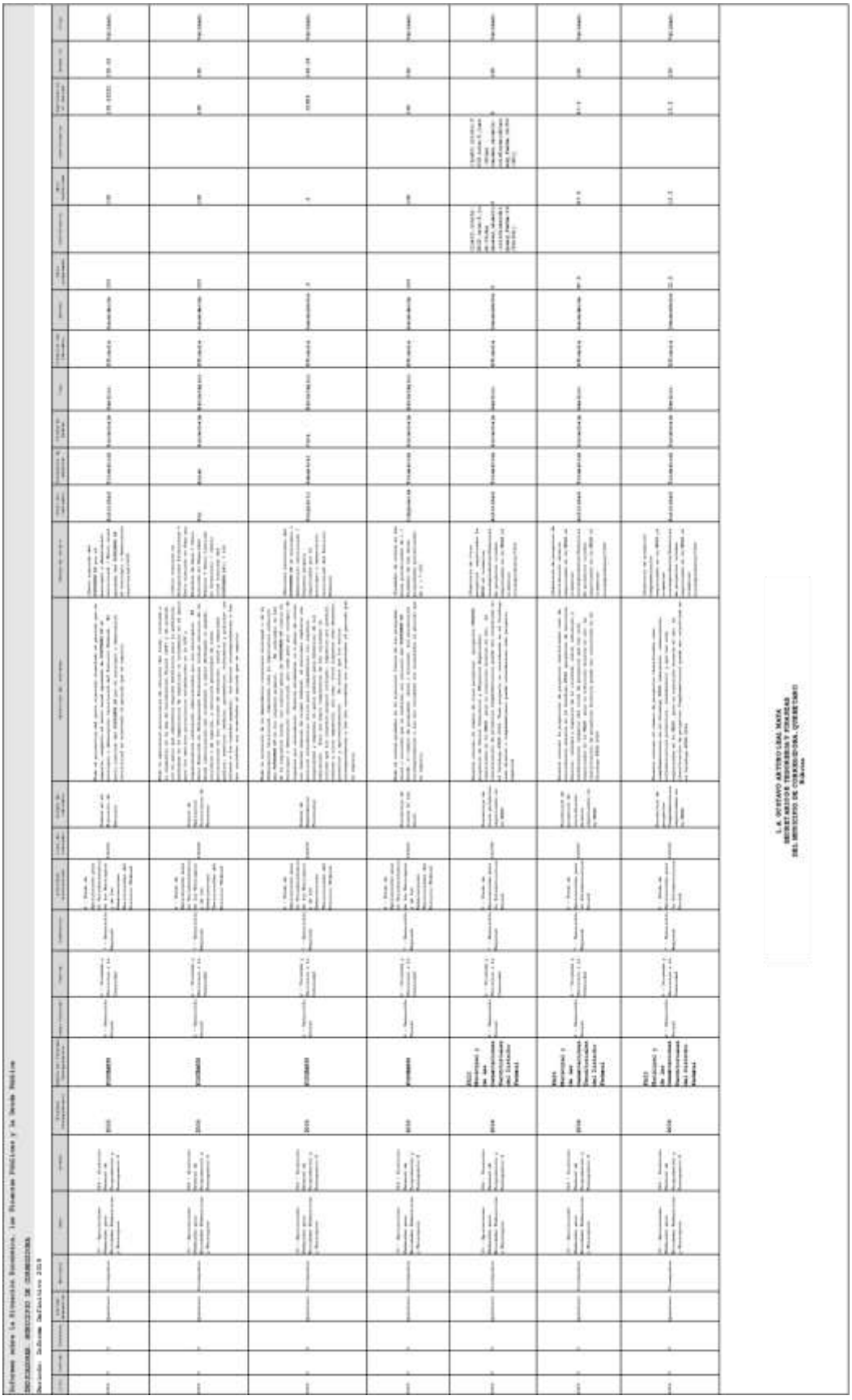

GOBIERNO MUNICIPAL

Municipio de El Marqués, Qro.
Segundo Trimestre 2020

Entidad	Municipio	Tipo de Registro	Ciclo de Recurso	Tipo de Recurso	Descripción Ramo	Clave Ramo	Descripción Programa	Clave Programa	Programa Fondo Convenio - Específico	Dependencia Ejecutora	Rendimiento Financiero	Reintegro	Tipo de Gasto	Partida	Aprobado	Modificado	Recaudado (Ministrado)	Comprometido	Devengado	Ejercido	Pagado	Contratos	Proyectos	Pagado SHCP	Pagado EF	ESTATUS	Observaciones (Captura)
Querétaro	El Marqués	Programa presupuesta rio	2019	FEDERALES (APORTACIONES ,SUBSIDIOS Y CONVENIOS)	Aportaciones Federales para Entidades Federativas y Municipios	33	Federal FAIS Municipal y de las Demarcaciones Territoriales del Distrito Federal	I004	Sin Especificar	Sin Especificar	582437.3	16933493.35	Presupuestario	Total del Programa Presupuestario	37902795	36791882.95	36791882.95	36791882.95	36791882.95	36791882.95	36791882.95			N/A	22741674		
Querétaro	El Marqués	Partida genérica	2019	FEDERALES (APORTACIONES ,SUBSIDIOS Y CONVENIOS)	Aportaciones Federales para Entidades Federativas y Municipios	33	Federal FAIS Municipal y de las Demarcaciones Territoriales del Distrito Federal	I004		MUNICIPIO EL MARQUÉS. OBRAS PUBLICAS			2 - Gasto de Inversión	611 - Edificación habitacional	10331031.1	1010973.79	1010973.79	1010973.79	1010973.79	1010973.79	1010973.79	Sin Contratos	Sin Proyectos	N/A	N/A	Validado	
Querétaro	El Marqués	Partida genérica	2019	FEDERALES (APORTACIONES ,SUBSIDIOS Y CONVENIOS)	Aportaciones Federales para Entidades Federativas y Municipios	33	Federal FAIS Municipal y de las Demarcaciones Territoriales del Distrito Federal	I004		MUNICIPIO EL MARQUÉS. OBRAS PUBLICAS			2 - Gasto de Inversión	515 - Equipo de cómputo y de tecnologías de la información	446600	0	0	0	0	0	0	Sin Contratos	Sin Proyectos	N/A	N/A	Validado	
Querétaro	El Marqués	Partida genérica	2019	FEDERALES (APORTACIONES ,SUBSIDIOS Y CONVENIOS)	Aportaciones Federales para Entidades Federativas y Municipios	33	Federal FAIS Municipal y de las Demarcaciones Territoriales del Distrito Federal	I004		MUNICIPIO EL MARQUÉS. OBRAS PUBLICAS			1 - Gasto corriente	327 - Arrendamiento de activos intangibles	281455.86	0	0	0	0	0	0	Sin Contratos	Sin Proyectos	N/A	N/A	Validado	
Querétaro	El Marqués	Partida genérica	2019	FEDERALES (APORTACIONES ,SUBSIDIOS Y CONVENIOS)	Aportaciones Federales para Entidades Federativas y Municipios	33	Federal FAIS Municipal y de las Demarcaciones Territoriales del Distrito Federal	I004		MUNICIPIO EL MARQUÉS. OBRAS PUBLICAS			2 - Gasto de Inversión	614 - División de terrenos y construcción de obras de urbanización	26330958.27	27279112.5	27279112.5	27279112.5	27279112.5	27279112.5	27279112.5	Sin Contratos	Sin Proyectos	N/A	N/A	Validado	
Querétaro	El Marqués	Partida genérica	2019	FEDERALES (APORTACIONES ,SUBSIDIOS Y CONVENIOS)	Aportaciones Federales para Entidades Federativas y Municipios	33	Federal FAIS Municipal y de las Demarcaciones Territoriales del Distrito Federal	I004		MUNICIPIO EL MARQUÉS. OBRAS PUBLICAS			1 - Gasto corriente	334 - Servicios de capacitación	30000.04	0	0	0	0	0	0	Sin Contratos	Sin Proyectos	N/A	N/A	Validado	
Querétaro	El Marqués	Partida genérica	2019	FEDERALES (APORTACIONES ,SUBSIDIOS Y CONVENIOS)	Aportaciones Federales para Entidades Federativas y Municipios	33	Federal FAIS Municipal y de las Demarcaciones Territoriales del Distrito Federal	I004		MUNICIPIO EL MARQUÉS. OBRAS PUBLICAS			2 - Gasto de Inversión	613 - Construcción de obras para el abastecimiento de agua, petróleo, gas, electricidad y telecomunicaciones	8643593.88	8501796.66	8501796.66	8501796.66	8501796.66	8501796.66	8501796.66	Sin Contratos	Sin Proyectos	N/A	N/A	Validado	
Querétaro	El Marqués	Programa presupuesta rio	2019	FEDERALES (APORTACIONES ,SUBSIDIOS Y CONVENIOS)	Aportaciones Federales para Entidades Federativas y Municipios	33	FORTAMUN	I005	Sin Especificar	Sin Especificar	527446.98	1157206.04	Presupuestario	Total del Programa Presupuestario	10682.1668	10619190 8.9	10619190 8.9	10619190 8.94	10619190 8.9	10619190 8.9	10619190 8.94			N/A	53410836		
Querétaro	El Marqués	Partida genérica	2019	FEDERALES (APORTACIONES ,SUBSIDIOS Y CONVENIOS)	Aportaciones Federales para Entidades Federativas y Municipios	33	FORTAMUN	I005		MUNICIPIO EL MARQUÉS. OBRAS PUBLICAS			1 - Gasto corriente	325 - Arrendamiento de equipo de transporte	1137083.85	0	0	0	0	0	0	Sin Contratos	Sin Proyectos	N/A	N/A	Validado	
Querétaro	El Marqués	Partida genérica	2019	FEDERALES (APORTACIONES ,SUBSIDIOS Y CONVENIOS)	Aportaciones Federales para Entidades Federativas y Municipios	33	FORTAMUN	I005		SECRETARIA DE SEGURIDAD PUBLICA Y TRANSITO MUNICIPAL, OBRAS PUBLICAS, SECRETARIA DE GOBIERNO			1 - Gasto corriente	132 - Primas de vacaciones, dominical y gratificación de fin de año	13459654	14224204.4	14224204.4	14224204.4	14224204.4	14224204.4	14224204.4	Sin Contratos	Sin Proyectos	N/A	N/A	Validado	

| | | |

Querétaro	El Marqués	Partida genérica	2019	FEDERALES (APORTACIONES , SUBSIDIOS Y CONVENIOS)	Aportaciones Federales para Entidades Federativas y Municipios	33 FORTAMUN	I005	MUNICIPIO EL MARQUES QRO, SECRETARIA DE SEGURIDAD PUBLICA Y TRANSITO MUNICIPAL, OBRAS PUBLICAS , SECRETARIA DE GOBIERNO	1 - Gasto corriente	154 - Prestaciones contractuales	121959	334539.58	334539.58	334539.58	334539.58	334539.58	334539.58	Sin Contratos	Sin Proyectos	N/A	N/A	Validado
Querétaro	El Marqués	Partida genérica	2019	FEDERALES (APORTACIONES , SUBSIDIOS Y CONVENIOS)	Aportaciones Federales para Entidades Federativas y Municipios	33 FORTAMUN	I005	MUNICIPIO EL MARQUES QRO, SECRETARIA DE SEGURIDAD PUBLICA Y TRANSITO MUNICIPAL, OBRAS PUBLICAS , SECRETARIA DE GOBIERNO	2 - Gasto de Inversión	564 - Sistemas de aire acondicionado, calefacción y de refrigeración industrial y comercial	0	112499.98	112499.98	112499.98	112499.98	112499.98	112499.98	Sin Contratos	Sin Proyectos	N/A	N/A	Validado
Querétaro	El Marqués	Partida genérica	2019	FEDERALES (APORTACIONES , SUBSIDIOS Y CONVENIOS)	Aportaciones Federales para Entidades Federativas y Municipios	33 FORTAMUN	I005	MUNICIPIO EL MARQUES QRO, SECRETARIA DE SEGURIDAD PUBLICA Y TRANSITO MUNICIPAL, OBRAS PUBLICAS , SECRETARIA DE GOBIERNO	2 - Gasto de Inversión	624 - División de terrenos y construcción de obras de urbanización	0	9487214.36	9487214.36	9487214.36	9487214.36	9487214.36	9487214.36	Sin Contratos	Sin Proyectos	N/A	N/A	Validado
Querétaro	El Marqués	Partida genérica	2019	FEDERALES (APORTACIONES , SUBSIDIOS Y CONVENIOS)	Aportaciones Federales para Entidades Federativas y Municipios	33 FORTAMUN	I005	MUNICIPIO EL MARQUES QRO, SECRETARIA DE SEGURIDAD PUBLICA Y TRANSITO MUNICIPAL, OBRAS PUBLICAS , SECRETARIA DE GOBIERNO	1 - Gasto corriente	223 - Utensilios para el servicio de alimentación	0	16299.98	16299.98	16299.98	16299.98	16299.98	16299.98	Sin Contratos	Sin Proyectos	N/A	N/A	Validado
Querétaro	El Marqués	Partida genérica	2019	FEDERALES (APORTACIONES , SUBSIDIOS Y CONVENIOS)	Aportaciones Federales para Entidades Federativas y Municipios	33 FORTAMUN	I005	MUNICIPIO EL MARQUES QRO, SECRETARIA DE SEGURIDAD PUBLICA Y TRANSITO MUNICIPAL, OBRAS PUBLICAS , SECRETARIA DE GOBIERNO	1 - Gasto corriente	512 - Muebles, excepto de oficina y estantería	0	6902	6902	6902	6902	6902	6902	Sin Contratos	Sin Proyectos	N/A	N/A	Validado

| | | |

| | | |

Querétaro	El Marqués	Programa presupuestario	2020	FEDERALES (APORTACIONES, SUBSIDIOS Y CONVENIOS)	Aportaciones Federales para Entidades Federativas y Municipios	33	FAIS Municipal y de las Demarcaciones Territoriales del Distrito Federal	I004	Sin Especificar	Sin Especificar	253284.58	0		Total del Programa Presupuestario	41412054	41665338.58	25100514.58	0	0	0	0			N/A	24847230			
Querétaro	El Marqués	Partida genérica	2020	FEDERALES (APORTACIONES, SUBSIDIOS Y CONVENIOS)	Aportaciones Federales para Entidades Federativas y Municipios	33	FAIS Municipal y de las Demarcaciones Territoriales del Distrito Federal	I004		MUNICIPIO EL MAQUES QRO, OBRAS PUBLICAS.			2 - Gasto de Inversión	614 - División de terrenos y construcción de obras de urbanización	41412054	41665338.58	25100514.58	0	0	0	0	Sin Contratos	Sin Proyectos	N/A	N/A	Validado	SE APROBARON 11 OBRAS EN EL ACTA DE CABILDO DEL DÍA 2 DE JULIO DEL 2020, ACTA AC/025/2019-2020.
Querétaro	El Marqués	Programa presupuestario	2020	FEDERALES (APORTACIONES, SUBSIDIOS Y CONVENIOS)	Aportaciones Federales para Entidades Federativas y Municipios	33	FORTAMUN	I005	Sin Especificar	Sin Especificar	6847.45	0		Total del Programa Presupuestario	110581685	110588532.45	55297693.45	35117466.52	35117466.52	35117466.52	33712406.04			N/A	55290846			
Querétaro	El Marqués	Partida genérica	2020	FEDERALES (APORTACIONES, SUBSIDIOS Y CONVENIOS)	Aportaciones Federales para Entidades Federativas y Municipios	33	FORTAMUN	I005		MUNICIPIO EL MARQUES QRO, SECRETARIA DE SEGURIDAD PUBLICA Y TRANSITO MUNICIPAL.			1 - Gasto corriente	134 - Compensaciones	6198759.68	6198759.68	2436638.75	2436638.75	2436638.75	2436638.75	2436638.75	Sin Contratos	Sin Proyectos	N/A	N/A	Validado	SE PAGARON SALARIOS DEL PERSONAL DE SEGURIDAD PUBLICA Y TRANSITO MUNICIPAL 13 CATORCENAS, PRIMAS VACACIONALES, OTRAS PRESTACIONES SALARIALES.
Querétaro	El Marqués	Partida genérica	2020	FEDERALES (APORTACIONES, SUBSIDIOS Y CONVENIOS)	Aportaciones Federales para Entidades Federativas y Municipios	33	FORTAMUN	I005		MUNICIPIO EL MARQUES QRO, SECRETARIA DE SEGURIDAD PUBLICA Y TRANSITO MUNICIPAL.			1 - Gasto corriente	113 - Sueldos base al personal permanente	70042578.41	70049425.86	42479535.36	22299308.43	22299308.43	22299308.43	22299308.43	Sin Contratos	Sin Proyectos	N/A	N/A	Validado	SE PAGARON SALARIOS DEL PERSONAL DE SEGURIDAD PUBLICA Y TRANSITO MUNICIPAL 13 CATORCENAS, PRIMAS VACACIONALES, OTRAS PRESTACIONES SALARIALES.
Querétaro	El Marqués	Partida genérica	2020	FEDERALES (APORTACIONES, SUBSIDIOS Y CONVENIOS)	Aportaciones Federales para Entidades Federativas y Municipios	33	FORTAMUN	I005		MUNICIPIO EL MARQUES QRO, SECRETARIA DE SEGURIDAD PUBLICA Y TRANSITO MUNICIPAL.			1 - Gasto corriente	144 - Aportaciones para seguros	400000	400000	167548.48	167548.48	167548.48	167548.48	167548.48	Sin Contratos	Sin Proyectos	N/A	N/A	Validado	Pago seguro de vida al personal de la Secretaria de Seguridad Publica y Transito Municipal.
Querétaro	El Marqués	Partida genérica	2020	FEDERALES (APORTACIONES, SUBSIDIOS Y CONVENIOS)	Aportaciones Federales para Entidades Federativas y Municipios	33	FORTAMUN	I005		MUNICIPIO EL MARQUES QRO, SECRETARIA DE SEGURIDAD PUBLICA Y TRANSITO MUNICIPAL.			1 - Gasto corriente	132 - Primas de vacaciones, dominical y gratificación de fin de año	14100432.82	14100432.82	1650600.71	1650600.71	1650600.71	1650600.71	1650600.71	Sin Contratos	Sin Proyectos	N/A	N/A	Validado	SE PAGARON SALARIOS DEL PERSONAL DE SEGURIDAD PUBLICA Y TRANSITO MUNICIPAL 13 CATORCENAS, PRIMAS VACACIONALES, OTRAS PRESTACIONES SALARIALES.
Querétaro	El Marqués	Partida genérica	2020	FEDERALES (APORTACIONES, SUBSIDIOS Y CONVENIOS)	Aportaciones Federales para Entidades Federativas y Municipios	33	FORTAMUN	I005		MUNICIPIO EL MARQUES QRO, SECRETARIA DE SEGURIDAD PUBLICA Y TRANSITO MUNICIPAL.			1 - Gasto corriente	131 - Primas por años de servicios efectivos prestados	1559601.9	1559601.9	736458.12	736458.12	736458.12	736458.12	736458.12	Sin Contratos	Sin Proyectos	N/A	N/A	Validado	SE PAGARON SALARIOS DEL PERSONAL DE SEGURIDAD PUBLICA Y TRANSITO MUNICIPAL 13 CATORCENAS, PRIMAS VACACIONALES, OTRAS PRESTACIONES SALARIALES.
Querétaro	El Marqués	Partida genérica	2020	FEDERALES (APORTACIONES, SUBSIDIOS Y CONVENIOS)	Aportaciones Federales para Entidades Federativas y Municipios	33	FORTAMUN	I005		MUNICIPIO EL MARQUES QRO, SECRETARIA DE SEGURIDAD PUBLICA Y TRANSITO MUNICIPAL.			1 - Gasto corriente	398 - Impuesto sobre nóminas y otros que se deriven de una relación laboral	10331043.59	10331043.59	4447535.62	4447535.62	4447535.62	4447535.62	3042475.14	Sin Contratos	Sin Proyectos	N/A	N/A	Validado	CORRESPONDE AL ISR RETENDIO SOBRE SUELDOS Y SALARIOS SUBSIDIADO POR EL MUNICIPIO EL MARQUES

Querétaro	El Marqués	Partida genérica	2020	FEDERALES (APORTACIONES, SUBSIDIOS Y CONVENIOS)	Aportaciones Federales para Entidades Federativas y Municipios	33	FORTAMUN	I005			MUNICIPIO EL MARQUES QRO, SECRETARIA DE SEGURIDAD PUBLICA Y TRANSITO MUNICIPAL.			1 - Gasto corriente	159 - Otras prestaciones sociales y económicas	7949268.6	7949268.6	3379376.41	3379376.41	3379376.41	3379376.41	3379376.41	3379376.41	Sin Contratos	Sin Proyectos	N/A	N/A	Validado	SE PAGARON SALARIOS DEL PERSONAL DE SEGURIDAD PUBLICA Y TRANSITO MUNICIPAL 13 CATORCENAS, PRIMAS VACACIONALES, OTRAS PRESTACIONES SALARIALES.
Querétaro	El Marqués	Programa presupuestario	2020	FEDERALES (APORTACIONES, SUBSIDIOS Y CONVENIOS)	Seguridad y Protección Ciudadana	36	Subsidios en materia de seguridad pública	U001	Sin Especificar	Sin Especificar		186.94	0		Total del Programa Presupuestario	9244402	9244588.94	7395708.54	0	0	0	0			N/A	7395521.6		
Querétaro	El Marqués	Partida genérica	2020	FEDERALES (APORTACIONES, SUBSIDIOS Y CONVENIOS)	Seguridad y Protección Ciudadana	36	Subsidios en materia de seguridad pública	U001			MUNICIPIO EL MARQUES QRO, SECRETARIA DE SEGURIDAD PUBLICA Y TRANSITO MUNICIPAL			2 - Gasto de Inversión	551 - Equipo de defensa y seguridad	1200000	1200000	0	0	0	0	0	Sin Contratos	{proyecto1: {fi	N/A	N/A	Validado	AUN EL MUNICIPIO NO REALIZA LA ADQUISICION
Querétaro	El Marqués	Partida genérica	2020	FEDERALES (APORTACIONES, SUBSIDIOS Y CONVENIOS)	Seguridad y Protección Ciudadana	36	Subsidios en materia de seguridad pública	U001			MUNICIPIO EL MARQUES QRO, SECRETARIA DE SEGURIDAD PUBLICA Y TRANSITO MUNICIPAL			1 - Gasto corriente	259 - Otros productos químicos	0	593840	273579.6	0	0	0	0	Sin Contratos	Sin Proyectos	N/A	N/A	Validado	
Querétaro	El Marqués	Partida genérica	2020	FEDERALES (APORTACIONES, SUBSIDIOS Y CONVENIOS)	Seguridad y Protección Ciudadana	36	Subsidios en materia de seguridad pública	U001			MUNICIPIO EL MARQUES QRO, SECRETARIA DE SEGURIDAD PUBLICA Y TRANSITO MUNICIPAL			1 - Gasto corriente	339 - Servicios profesionales, científicos y técnicos integrales	3120529	1119919	1119919	0	0	0	0	Sin Contratos	Sin Proyectos	N/A	N/A	Validado	
Querétaro	El Marqués	Partida genérica	2020	FEDERALES (APORTACIONES, SUBSIDIOS Y CONVENIOS)	Seguridad y Protección Ciudadana	36	Subsidios en materia de seguridad pública	U001			MUNICIPIO EL MARQUES QRO, SECRETARIA DE SEGURIDAD PUBLICA Y TRANSITO MUNICIPAL			1 - Gasto corriente	254 - Materiales, accesorios y suministros médicos	0	174830	0	0	0	0	0	Sin Contratos	Sin Proyectos	N/A	N/A	Validado	
Querétaro	El Marqués	Partida genérica	2020	FEDERALES (APORTACIONES, SUBSIDIOS Y CONVENIOS)	Seguridad y Protección Ciudadana	36	Subsidios en materia de seguridad pública	U001			MUNICIPIO EL MARQUES QRO, SECRETARIA DE SEGURIDAD PUBLICA Y TRANSITO MUNICIPAL			1 - Gasto corriente	216 - Material de limpieza	0	153790	0	0	0	0	0	Sin Contratos	Sin Proyectos	N/A	N/A	Validado	
Querétaro	El Marqués	Partida genérica	2020	FEDERALES (APORTACIONES, SUBSIDIOS Y CONVENIOS)	Seguridad y Protección Ciudadana	36	Subsidios en materia de seguridad pública	U001			MUNICIPIO EL MARQUES QRO, SECRETARIA DE SEGURIDAD PUBLICA Y TRANSITO MUNICIPAL			1 - Gasto corriente	271 - Vestuario y uniformes	3854930	3855116.94	3855116.94	0	0	0	0	Sin Contratos	Sin Proyectos	N/A	N/A	Validado	
Querétaro	El Marqués	Partida genérica	2020	FEDERALES (APORTACIONES, SUBSIDIOS Y CONVENIOS)	Seguridad y Protección Ciudadana	36	Subsidios en materia de seguridad pública	U001			MUNICIPIO EL MARQUES QRO, SECRETARIA DE SEGURIDAD PUBLICA Y TRANSITO MUNICIPAL			1 - Gasto corriente	272 - Prendas de seguridad y protección personal	0	1078150	1078150	0	0	0	0	Sin Contratos	Sin Proyectos	N/A	N/A	Validado	
Querétaro	El Marqués	Partida genérica	2020	FEDERALES (APORTACIONES, SUBSIDIOS Y CONVENIOS)	Seguridad y Protección Ciudadana	36	Subsidios en materia de seguridad pública	U001			MUNICIPIO EL MARQUES QRO, SECRETARIA DE SEGURIDAD PUBLICA Y TRANSITO MUNICIPAL			1 - Gasto corriente	334 - Servicios de capacitación	1068943	1068943	1068943	0	0	0	0	Sin Contratos	Sin Proyectos	N/A	N/A	Validado	

C.P. Andrés Carlos Piña Zamarripa
Jefe de Departamento de Control Presupuestal
Rúbrica

DETALLE_PROYECTO EJ	DETALLE_PROYECTO TIPOMETA	DETALLE_PROYECTO EJE	DETALLE_PROYECTO CATEGORIA	DETALLE_PROYECTO DETALLE_PROYECTO	DETALLE_PROYECTO DETALLE_PROYECTO	DETALLE_PROYECTO NOMBRE	DETALLE_PROYECTO DETALLE_PROYECTO RESPONSABLE	DETALLE_PROYECTO DETALLE_PROYECTO RESPONSABLE	DETALLE_PROYECTO DETALLE_PROYECTO RESPONSABLE	DETALLE_PROYECTO DETALLE_PROYECTO TIPO_PROGRAMA_PROYECTO	DETALLE_PROYECTO CLASIFICACION	DETALLE_PROYECTO SUBCLASIFICACION	DETALLE_PROYECTO INSTITUCION_EJECUTORA	DETALLE_PROYECTO NUMERO_PROYECTO	DETALLE_PROYECTO DIRECTORIO	DETALLE_PROYECTO MUNICIPIOS	DETALLE_PROYECTO NOMBRES	DETALLE_PROYECTO DIRECTORIO_PROYECTO	DETALLE_PROYECTO METAS	DETALLE_PROYECTO	DETALLE_PROYECTO TIPO_	DETALLE_PROYECTO GEOREFERENCIA	DETALLE_PROYECTO DETALLE_PROYECTO	DETALLE_PROYECTO FECHA_INICIO	DETALLE_PROYECTO FECHA_TERMINO	AVANCE_FINANCIERO REGULADO	AVANCE_FINANCIERO COMPROMETIDO	AVANCE_FINANCIERO DEVENGADO	AVANCE_FINANCIERO EJERCIDO	AVANCE_FINANCIERO PAGADO	AVANCE_FINANCIERO CONTRATOS	AVANCE_FINANCIERO AVANCES_FISICOS	ESTATUS	FLUJO	OBSERVACIONES CAPTURISTA	OBSERVACIONES REVISION
2020	2	Q-EJE2020107000S	Adquisicion	1200000 mod fic ocho s (1200000.00)	(ff1.- (cinco millones 2020. nueve, mediante), pmg_mes 1. tipo_meta 0 EQUIPO DE CAMARAS VIDEO PARA LA VIGILANCIA DE LOS PUNTOS DE mueve 1200000.0, ball istico nivel IV	Chelsea Ibarra Cardenas	Zl. Queretaro	11 Oficiales	Programa de Inversión de Adquisiciones		Prefectura Estatal para la Seguridad Publica	MANDO POLICIAL ESTATAL SECRETARIA DE SEGURIDAD PUBLICA Y TRANSITO MUNICIPAL	FOPAUS/EJE 2020/01	N			0	0		(metas) (unidad_medida Equipamiento, 60 meta_modificada 60.0)	Agenda Ope. municipio 4.1.1 Implantar el directorio estatal con Comercio 2.1.7 Jardín, 3) Calle La Calle 4, Ops. Mexico, 1 Ope.-100.338224, lat 20.6945459)	01-04-2020	31-12-2020	0	0	0	0	0	(metas) (unidad_medida Equipamiento, 0.5m cuenta avance 0.00)	En Ejecución	Validado Sin observaciones	Sin observaciones

C.P. Andrés Carlos Pilia Zamarripa
Jefe de Departamento de Control Presupuestal
Rubrica

FOLIO	TIPO DE RECURSO	CICLO DEL RECURSO	RAMO	PROGRAMA PRESUPUESTARIO	PROGRAMA ESTATAL O MUNICIPAL	APROBADO	MODIFICADO
QUE200101700935	FEDERALES (APORTACIONES, SUBSIDIOS Y CONVENIOS)	2020	36-Seguridad y Protección Ciudadana	U001-Subsidios en materia de seguridad pública		1200000	1200000

C.P. Andrés Carlos Piña Zamarripa
Jefe de Departamento de Control Presupuestal
Rúbrica

FOLIO	TIPO DE OBRA	NUMERO	CONTRATISTA	CONVOCANTE	MONTO	MONTO MODIFICADO
Sin Contratos						

C.P. Andrés Carlos Piña Zamarripa
Jefe de Departamento de Control Presupuestal
Rúbrica

Ciclo	Periodo	Trimestre	Entidad Federativa	Municipio	Ramo	Unidad	Programa Presupuestario	Nombre del Programa Presupuestario	Grupo Funcional	Función	Subfunción	Actividad Institucional	Clave del Indicador	Nombre del Indicador	Definición del Indicador	Método de Cálculo	Nivel del Indicador	Frecuencia de Medición	Unidad de Medida	Tipo	Dimensión del Indicador	Sentido	Meta programada	Justificación	Meta Modificada	Justificación	Realizado en el Periodo	Avance (%)	Flujo
2020	2	2	Querétaro	El Marqués	33 - Aportaciones Federales para Entidades Federativas y Municipios	416- Dirección General de Programación y Presupuesto A	I004	FAIS Municipal y de las Demarcaciones Territoriales del Distrito Federal	2 - Desarrollo Social	2 - Vivienda	7 - Desarrollo Regional	5 - Fondo de Aportaciones para la Infraestructura Social	153087	Porcentaje de proyectos de contribución directa registrados en la MIDS	Permite conocer la proporción de proyectos clasificados como de contribución directa en el Catálogo FAIS (proyectos de servicios básicos, calidad y espacios de la vivienda, salud, educación y alimentación) respecto del total de proyectos que han sido registrados en la MIDS para su ejecución durante el año. La clasificación de proyectos Directos puede ser consultada en el Catalogo FAIS 2016	(Sumatoria de proyectos de contribución directa registrados en la MIDS al trimestre correspondiente/Sumatoria de proyectos totales registrados en la MIDS al trimestre correspondiente)*100	Actividad	Trimestral	Porcentaje	Gestión	Eficacia	Ascendente	38.46154	{just1:{ciclo:2020,trim:2 ,just:Otras causas, usuario:andresc pinaza, fecha:22/07/20}}	38.46154	{just1:{ciclo:2020,trim:2 ,just:Otras causas, usuario:andresc pinaza, fecha:22/07/20}}	0	0	Validado
2020	2	2	Querétaro	El Marqués	33 - Aportaciones Federales para Entidades Federativas y Municipios	416- Dirección General de Programación y Presupuesto A	I004	FAIS Municipal y de las Demarcaciones Territoriales del Distrito Federal	2 - Desarrollo Social	2 - Vivienda	7 - Desarrollo Regional	5 - Fondo de Aportaciones para la Infraestructura Social	154381	Porcentaje de otros proyectos registrados en la MIDS	Permite conocer el número de otros proyectos (proyectos PRODIM, proyectos de Gastos Indirectos y PRoyectos Especiales) registrados en la MIDS para su ejecución durante el año. La clasificación de proyectos Complementarios puede ser consultada en el Catálogo FAIS 2016. Todo proyecto no considerado en el Catálogo como directo o complementario puede considerarse como proyecto especial	(Sumatoria de otros proyectos registrados la MIDS al trimestre correspondiente/Sumatoria de proyectos totales registrados en la MIDS al trimestre correspondiente)*100	Actividad	Trimestral	Porcentaje	Gestión	Eficacia	Descendente	0	{just1:{ciclo:2020,trim:2 ,just:Otras causas, usuario:andresc pinaza, fecha:22/07/20}}	0	{just1:{ciclo:2020,trim:2 ,just:Otras causas, usuario:andresc pinaza, fecha:22/07/20}}	0	100	Validado
2020	2	2	Querétaro	El Marqués	33 - Aportaciones Federales para Entidades Federativas y Municipios	416- Dirección General de Programación y Presupuesto A	I004	FAIS Municipal y de las Demarcaciones Territoriales del Distrito Federal	2 - Desarrollo Social	2 - Vivienda	7 - Desarrollo Regional	5 - Fondo de Aportaciones para la Infraestructura Social	155993	Porcentaje de proyectos Complementarios registrados en la MIDS	Permite conocer el número de proyectos clasificados como complementarios en el Catálogo FAIS (educación, urbanización, infraestructura productiva, saneamiento) y que han sido registrados en la MIDS para su ejecución durante el año. La clasificación de proyectos Complementarios puede ser consultada en el Catálogo FAIS 2016	(Sumatoria de proyectos complementarios registrados en la MIDS al trimestre correspondiente/Sumatoria de proyectos totales registrados en la MIDS al trimestre correspondiente)*100	Actividad	Trimestral	Porcentaje	Gestión	Eficacia	Descendente	0	{just1:{ciclo:2020,trim:2 ,just:Otras causas, usuario:andresc pinaza, fecha:22/07/20}}	0	{just1:{ciclo:2020,trim:2 ,just:Otras causas, usuario:andresc pinaza, fecha:22/07/20}}	0	100	Validado

C.P. Andrés Carlos Piña Zamarripa
Jefe de Departamento de Control Presupuestal
Rúbrica

Ciclo	Periodo	Trimestre	Entidad Federativa	Municipio	Ramo	Unidad	Programa Presupuestario	Nombre del Programa Presupuestario	Grupo Funcional	Función	Subfunción	Actividad Institucional	Clave del Indicador	Nombre del Indicador	Definición del Indicador	Método de Cálculo	Nivel del Indicador	Frecuencia de Medición	Unidad de Medida	Tipo	Dimensión del Indicador	Sentido	Meta programada	Justificación	Meta Modificada	Justificación	Realizado en el Periodo	Avance (%)	Flujo
2020	2	2 Querétaro	El Marqués	33 - Aportaciones Federales para Entidades Federativas y Municipios	416 - Dirección General de Programación y Presupuesto A	I005	FORTAMUN		2 - Desarrollo Social	2 - Vivienda y Servicios a la Comunidad	7 - Desarrollo Regional	6- Fondo de Aportaciones para el Fortalecimiento de los Municipios y de las Demarcaciones Territoriales del Distrito Federal	151872	Índice de Dependencia Financiera	Mide la evolución de la dependencia financiera municipal o de la demaicación territorial, expresada como la importancia relativa del FORTAMUN DF en los ingresos propios. El indicador se lee de la siguiente forma: con cuántos pesos de FORTAMUN DF cuenta el municipio o demarcación territorial, por cada peso por concepto de ingresos por recaudación. Permite establecer si a pesar de contar con fuentes seguras de origen federal, el municipio implanta una política recaudatoria activa para complementar sus ingresos disponibles y expandir el gasto público para beneficio de sus habitantes. Para una mayor comprensión de las variables se informa que los ingresos propios incluyen: impuestos por predial, nóminas y otros impuestos, así como, Otros ingresos como derechos, productos y aprovechamientos. Se adara que los montos correspondientes a las dos variables son acumulados al periodo que se reporta.	(Recursos ministrados del FORTAMUN DF al municipio o demarcación territorial / Ingresos propios registrados por el municipio o demarcación territorial del Distrito Federal)	Propósito	Semestral	Otra	Estratégico	Eficacia	Descendente	,08887	{just1:{ciclo:2020,trim:2,just: Otras causas,usuario:andrescpinaza ,fecha:04/07/20}}	,08887	{just1:{ciclo:2020,trim:2,just: Otras causas,usuario:andrescpinaza ,fecha:04/07/20}}	,08868	100.21	Validado
2020	2	2 Querétaro	El Marqués	33 - Aportaciones Federales para Entidades Federativas y Municipios	416 - Dirección General de Programación y Presupuesto A	I005	FORTAMUN		2 - Desarrollo Social	2 - Vivienda y Servicios a la Comunidad	7 - Desarrollo Regional	6- Fondo de Aportaciones para el Fortalecimiento de los Municipios y de las Demarcaciones Territoriales del Distrito Federal	152145	Porcentaje de avance en las metas	Mide el avance promedio en la ejecución física de los programas, obras o acciones que se realizan con recursos del FORTAMUN DF. Donde: i= número de programas, obras o acciones que se realizan con recursos del FORTAMUN DF y los porcentajes correspondientes a las dos variables son acumulados al periodo que se reporta.	(Promedio de avance en las metas porcentuales de i / Promedio de las metas programadas porcentuales de i) * 100	Componente	Trimestral	Porcentaje	Estratégico	Eficacia	Ascendente	100	{just1:{ciclo:2020,trim:2,just: Otras causas,usuario:andrescpinaza ,fecha:24/07/20}}	100	{just1:{ciclo:2020,trim:2,just: Otras causas,usuario:andrescpinaza ,fecha:24/07/20}}	62	62	Validado
2020	2	2 Querétaro	El Marqués	33 - Aportaciones Federales para Entidades Federativas y Municipios	416 - Dirección General de Programación y Presupuesto A	I005	FORTAMUN		2 - Desarrollo Social	2 - Vivienda y Servicios a la Comunidad	7 - Desarrollo Regional	6- Fondo de Aportaciones para el Fortalecimiento de los Municipios y de las Demarcaciones Territoriales del Distrito Federal	152617	Índice en el Ejercicio de Recursos	Mide el porcentaje del gasto ejercido acumulado al periodo que se reporta, respecto al monto anual aprobado de FORTAMUN DF al municipio o demarcación territorial del Distrito Federal. El monto ejercido del FORTAMUN DF por el municipio o demarcación territorial es acumulado al periodo que se reporta.	(Gasto ejercido del FORTAMUN DF por el municipio o demarcación territorial / Monto anual aprobado del FORTAMUN DF al municipio o demarcación territorial)*100	Actividad	Trimestral	Porcentaje	Gestión	Eficacia	Ascendente	50	{just1:{ciclo:2020,trim:2,just: Otras causas,usuario:andrescpinaza ,fecha:04/07/20}}	50	{just1:{ciclo:2020,trim:2,just: Otras causas,usuario:andrescpinaza ,fecha:04/07/20}}	31.75704	63.51	Validado

C.P. Andrés Carlos Piña Zamarripa
Jefe de Departamento de Control Presupuestal
Rúbrica

GOBIERNO MUNICIPAL

Municipio de El Marqués, Qro.
Informe Definitivo 2019

DETALLE_PROYECTO CICLO	DETALLE_PROYECTO TRIMESTRE	DETALLE_PROYECTO FOLIO	DETALLE_PROYECTO CATEGORIA	DETALLE_PROYECTO MONTO_GLOBAL_APROBADO	DETALLE_PROYECTO FUENTES_FINANCIAMIENTO	DETALLE_PROYECTO NOMBRE	DETALLE_PROYECTO ID_ENTIDAD_RESPONSABLE	DETALLE_PROYECTO ENTIDAD_RESPONSABLE	DETALLE_PROYECTO ID_MUNICIPIO_RESPONSABLE	DETALLE_PROYECTO MUNICIPIO_RESPONSABLE	DETALLE_PROYECTO TIPO_PROGRAMA_PROYECTO	DETALLE_PROYECTO CLASIFICACION	DETALLE_PROYECTO SUBCLASIFICACION	DETALLE_PROYECTO INSTITUCION_EJECUTORA	DETALLE_PROYECTO NUMERO_PROYECTO	DETALLE_PROYECTO POBLACION_BENEFICIADA	DETALLE_PROYECTO MUJERES	DETALLE_PROYECTO HOMBRES	DETALLE_PROYECTO PROYECTO BENEFICIARIOS	DETALLE_PROYECTO METAS	DETALLE_PROYECTO TIPO_GEOREFERENCIA	DETALLE_PROYECTO GEOREFERENCIAS	DETALLE_PROYECTO FECHA_INICIO	DETALLE_PROYECTO FECHA_TERMINO	AVANCE_FINANCIERO RECAUDADO	AVANCE_FINANCIERO COMPROMETIDO	AVANCE_FINANCIERO DEVENGADO	AVANCE_FINANCIERO EJERCIDO	AVANCE_FINANCIERO PAGADO	AVANCE_FINANCIERO CONTRATOS	AVANCE_FINANCIERO AVANCE_FISICOS	AVANCE_FISICOS FOTOS	ESTATUS ESTATUS	FLUJO FLUJO	OBSERVACIONES OBSERVACIONES_CAP TURISTA	OBSERVACIONES OBSERVACIONES_REVISION
2019	5	QUE1900105	0461	Proyecto de inversión	56864.8134	(ffi: (cdo_ecuno:2.00), ramo:33, modalidad:1, proj_pers:4, tipo_recurso:FEDERALES (APORTACIONES_SUBSIDIOS Y CONVENIOS), monto:5685483.74	URBANIZACIÓN DE VARIAS CALLES AMAZCUALA EL MARQUÉS QRO - 14032	22	Querétaro	11	El Marqués	Proyecto de inversión de Infraestructura Social	Transportes y vialidades	Sin identificar	MUNICIPIO EL MARQUÉS QUERÉTARO	14032	5	96	64	(meta1 (unidad_medida:Metros Cuadrados, meta:1073.1, 0 meta_modificada:1073.1)		(geo1: (ver_municipio:11, localidad:5, direccion:CALLE SANTA CECILIA HACIENDA AMAZCUALA, TOBAS AMAZCUALA, EL MARQUÉS QUERÉTARO ENTRE AVENIDA SAN ISIDRO Y CALLE PROVIDENCIA, CALLES SAN RAFAEL LAS CALLES CON ESPERANZA EN EL EJECUCION DE LA OBRA SE ENCUENTRAN AL CENTRO DE LA COMUNIDAD, lon:-100.3028689, 1 lat:20.7028287)	06-05-2019	21-07-2019	5682402.74	5682402.74	5682402.74	5682402.74	5682402.74	(ctto1: El pp_obra:Obra, numero_contrato:FINANCIERO-FIGMEF-013-04-R-2019, contratista:JOSUE HERNANDEZ GONZALEZ, convocante:MUNICIPIO EL MARQUES QUERETARO, monto:5682402.74, 1 importe_modificado:5682402.74)	(meta1 (unidad_medida:M (2006.1)proyecto_INICIO, ctos Cuadrados, 15.0841)proyecto_PROCESO, 15.0841)proyecto_FIN)	Terminado	Validado avances	Sin observaciones	Sin observaciones
2019	5	QUE1900105	0606	Proyecto de inversión	38951.3976	(ffi: (cdo_ecuno:2.00), ramo:33, modalidad:1, proj_pers:4, tipo_recurso:FEDERALES (APORTACIONES_SUBSIDIOS Y CONVENIOS), monto:1895119.76	URBANIZACIÓN DE CALLE INDEPENDENCIA IRA ETAPA SAN ISIDRO EL MARQUÉS QRO - 17209	22	Querétaro	11	El Marqués	Proyecto de inversión de Infraestructura Social	Transportes y vialidades	Sin identificar	MUNICIPIO EL MARQUÉS QUERÉTARO	17209	5	540	160	(meta1 (unidad_medida:Metros Cuadrados, meta:1113.1, 0 meta_modificada:1113.1)		(geo1: (ver_municipio:11, localidad:0, direccion:CALLE INDEPENDENCIA RANCHO SANTA CRUZ, 76.8454 SAN ISIDRO, EL MARQUÉS QUERÉTARO ENTRE CALLE 16 DE SEPTIEMBRE Y CALLE V. CARRANZA, LA VIALIDAD SE ENCUENTRA CERCA DE LA ESCUELA DE LA SAN ISIDRO, lon:-100.6131584, 1 lat:20.7118126)	04-11-2019	15-12-2019	1890888.58	1890888.58	1890888.58	1890888.58	1890888.58	(ctto1: El pp_obra:Obra, numero_contrato:1113.1)	(meta1 (unidad_medida:M (3030)proyecto_INICIO, ctos Cuadrados, 3030)proyecto_PROCESO, 3030)proyecto_FIN)	Terminado	Validado avances	Sin observaciones	Sin observaciones
2019	5	QUE1900105	0740	Proyecto de inversión	6385946	(ffi: (cdo_ecuno:2.00), ramo:33, modalidad:1, proj_pers:4, tipo_recurso:FEDERALES (APORTACIONES_SUBSIDIOS Y CONVENIOS), monto:6385946	MEJORAMIENTO DE RED DE DRENAJES SANITARIOS Y DRENAJE PLUVIAL CALLE ANGEL SERRANO CHICHIMEQUILLAS EL MARQUÉS QRO - 18134	22	Querétaro	11	El Marqués	Proyecto de inversión de Infraestructura Social	Aguas saneamiento	Sin identificar	MUNICIPIO EL MARQUÉS QUERÉTARO	18134	5	119	92	(meta1 (unidad_medida:Metros lineales, meta:631.66, 0 meta_modificada:631.66)		(geo1: (ver_municipio:11, localidad:0, direccion:CALLE LOS MORENO RANCHO ATONGO, 76.8354 ATONGO, EL MARQUÉS QUERÉTARO ENTRE AVENIDA SAN FRANCISCO Y CALLE CERCA DE PIEDRA, AVENIDA DEPORTIVA LOS TRABAJOS SE EJECUTARAN EN LAS CALLES ANCAS DE ATONGO CERCA DE LA PRIVADA DEPORTIVA VEL, lon:-100.3448862, 1 lat:20.7946870)	15-04-2019	04-08-2019	6382488.48	6382488.48	6382488.48	6382488.48	6382488.48	(ctto1: El pp_obra:Obra, numero_contrato:631.66)	(meta1 (unidad_medida:M (1507.6)proyecto_INICIO, ctos lineales, 15.0541)proyecto_PROCESO, 15.0541)proyecto_FIN)	Terminado	Validado avances	Sin observaciones	Sin observaciones
2019	5	QUE1900105	0686	Proyecto de inversión	27493.2191	(ffi: (cdo_ecuno:2.00), ramo:33, modalidad:1, proj_pers:4, tipo_recurso:FEDERALES (APORTACIONES_SUBSIDIOS Y CONVENIOS), monto:2749321.91	AMPLIACIÓN DE RED DE DRENAJES SANITARIOS Y AGUA POTABLE VARIAS CALLES ATONGO EL MARQUÉS QRO - 50173	22	Querétaro	11	El Marqués	Proyecto de inversión de Infraestructura Social	Aguas saneamiento	Sin identificar	MUNICIPIO EL MARQUÉS QUERÉTARO	50173	5	315	210	(meta1 (unidad_medida:Metros lineales, meta:875.5, 0 meta_modificada:875.5)		(geo1: (ver_municipio:11, localidad:6, direccion:CALLE SAN JUAN RANCHO ATONGO, 76.8354 ATONGO, EL MARQUÉS QUERÉTARO ENTRE CALLE SAN JUAN Y CALLE SAN MARTIN, CALLE EL PARQUE SON VARIOS PUNTOS DE TRABAJO DENTRO DE LA COMUNIDAD DE ATONGO, lon:-100.3408872, 1 lat:20.7948872)	20-05-2019	21-07-2019	2740066.77	2740066.77	2740066.77	2740066.77	2740066.77	(ctto1: El pp_obra:Obra, numero_contrato:875.5)	(meta1 (unidad_medida:M (1519.8)proyecto_INICIO, ctos lineales, 15.0848)proyecto_PROCESO, 15.0848)proyecto_FIN)	Terminado	Validado avances	Sin observaciones	Sin observaciones
2019	5	QUE1900105	0684	Proyecto de inversión	12594.9151	(ffi: (cdo_ecuno:2.00), ramo:33, modalidad:1, proj_pers:4, tipo_recurso:FEDERALES (APORTACIONES_SUBSIDIOS Y CONVENIOS), monto:1259491.51	MEJORAMIENTO DE RED DE AGUA POTABLE VARIAS CALLES ATONGO EL MARQUÉS QRO - 50196	22	Querétaro	11	El Marqués	Proyecto de inversión de Infraestructura Social	Aguas saneamiento	Sin identificar	MUNICIPIO EL MARQUÉS QUERÉTARO	50196	5	309	206	(meta1 (unidad_medida:Metros lineales, meta:875.5, 0 meta_modificada:875.5)		(geo1: (ver_municipio:11, localidad:6, direccion:CALLE SANTA CECILIA HACIENDA AMAZCUALA, TOBAS AMAZCUALA, EL MARQUÉS QUERÉTARO ENTRE AVENIDA SAN ISIDRO Y AVENIDA SAN FRANCISCO, AVENIDA PROVIDENCIA LA OBRA SE ENCUENTRA EN ZONA DEL MISION CERCA DE LA ESCUELA PRIMARIA, lon:-100.3028689, 1 lat:20.7037348)	20-05-2019	21-07-2019	1280096.46	1280096.46	1280096.46	1280096.46	1280096.46	(ctto1: El pp_obra:Obra, numero_contrato:875.5)	(meta1 (unidad_medida:M (1519.8)proyecto_INICIO, ctos lineales, 15.0848)proyecto_PROCESO, 15.0848)proyecto_FIN)	Terminado	Validado avances	Sin observaciones	Sin observaciones
2019	5	QUE1900105	0647	Proyecto de inversión	27019.64	(ffi: (cdo_ecuno:2.00), ramo:33, modalidad:1, proj_pers:4, tipo_recurso:FEDERALES (APORTACIONES_SUBSIDIOS Y CONVENIOS), monto:2702964	AMPLIACIÓN DE REDES DE AGUA POTABLE DRENAJE SAN TARCO Y COLECTOR PLUVIAL EN CALLES ZONA DEL MISION Y CALLE SANTA CECILIA AMAZCUALA EL MARQUÉS - 50209	22	Querétaro	11	El Marqués	Proyecto de inversión de Infraestructura Social	Aguas saneamiento	Sin identificar	MUNICIPIO EL MARQUÉS QUERÉTARO	50109	5	252	168	(meta1 (unidad_medida:Metros lineales, meta:1337.9, 0 meta_modificada:1337.9)		(geo1: (ver_municipio:11, localidad:5, direccion:CALLE SANTA CECILIA HACIENDA AMAZCUALA, TOBAS AMAZCUALA, EL MARQUÉS QUERÉTARO ENTRE AVENIDA SAN ISIDRO Y AVENIDA SAN FRANCISCO, AVENIDA PROVIDENCIA LA OBRA SE ENCUENTRA EN ZONA DEL MISION CERCA DE LA ESCUELA PRIMARIA, lon:-100.3028689, 1 lat:20.7037348)	20-05-2019	26-07-2019	2730049.79	2730049.79	2730049.79	2730049.79	2730049.79	(ctto1: El pp_obra:Obra, numero_contrato:1337.9)	(meta1 (unidad_medida:M (1519.8)proyecto_INICIO, ctos lineales, 15.0841)proyecto_PROCESO, 15.0841)proyecto_FIN)	Terminado	Validado avances	Sin observaciones	Sin observaciones

| | | |

| | | |

Entidad	Municipio	Tipo de Registro	Ciclo de Recurso	Tipo de Recurso	Descripción Ramo	Clave Ramo	Descripción Programa	Clave Programa	Programa Fondo Convenio - Específico	Dependencia Ejecutora	Rendimiento Financiero	Reintegro	Tipo de Gasto	Partida	Aprobado	Modificado	Recaudado (Ministrado)	Comprometido	Devengado	Ejercido	Pagado	Contratos	Proyectos	Pagado SHCP	Pagado EF	ESTATUS	Observaciones (Captura)
Querétaro	El Marqués	Programa presupuestario	2019	FEDERALES (APORTACIONES, SUBSIDIOS Y CONVENIOS)	Aportaciones Federales para Entidades Federativas y Municipios	33	FAIS Municipal y de las Demarcaciones Territoriales del Distrito Federal	I004	Sin Especificar	Sin Especificar	3580	3580		Total del Programa Presupuestario	37902795	36791882.65	36791882.65	36791882.65	36791882.65	36791882.65	36791882.65			N/A	36791882.65		[{"Dependencia Ejecutora":"MUNICIPIO EL MARQUES QRO, OBRAS PUBLICAS", "Observación":"SE MODIFICA PARA REPORTAR SOLO EL REINTEGRO REALIZADO EL 14 DE ABRIL 2020"}]
Querétaro	El Marqués	Partida genérica	2019	FEDERALES (APORTACIONES, SUBSIDIOS Y CONVENIOS)	Aportaciones Federales para Entidades Federativas y Municipios	33	FAIS Municipal y de las Demarcaciones Territoriales del Distrito Federal	I004		MUNICIPIO EL MARQUES QRO, OBRAS PUBLICAS			2 - Gasto de Inversión	515 - Equipo de cómputo y de tecnologías de la información	446600	0	0	0	0	0	0	Sin Contratos	Sin Proyectos	N/A	N/A	Validado	SE CANCELO GASTOS INDIRECTOS Y PRODIM, Y CON EL REMANENTE SE APLICO A 1 OBRA
Querétaro	El Marqués	Partida genérica	2019	FEDERALES (APORTACIONES, SUBSIDIOS Y CONVENIOS)	Aportaciones Federales para Entidades Federativas y Municipios	33	FAIS Municipal y de las Demarcaciones Territoriales del Distrito Federal	I004		MUNICIPIO EL MARQUES QRO, OBRAS PUBLICAS			2 - Gasto de Inversión	613 - Construcción de obras para el abastecimiento de agua, petróleo, gas, electricidad y telecomunicaciones	8643593.88	8501796.66	8501796.66	8501796.66	8501796.66	8501796.66	8501796.66	Sin Contratos	{proyecto1: {folio:QUE190201533273}, proyecto2: {folio:QUE190201534651}, proyecto3: {folio:QUE190201535814}, proyecto4: {folio:QUE190201535853}}	N/A	N/A	Validado	CONTRATOS PMM-DOP-FISMDF-006-0-AD-2019PMM-DOP-FISMDF-008-0-IR-2019PMM-DOP-FISMDF-011-0-IR-2019PMM-DOP-FISMDF-012-0-IR-2019
Querétaro	El Marqués	Partida genérica	2019	FEDERALES (APORTACIONES, SUBSIDIOS Y CONVENIOS)	Aportaciones Federales para Entidades Federativas y Municipios	33	FAIS Municipal y de las Demarcaciones Territoriales del Distrito Federal	I004		MUNICIPIO EL MARQUES QRO, OBRAS PUBLICAS			1 - Gasto corriente	334 - Servicios de capacitación	30000.04	0	0	0	0	0	0	Sin Contratos	Sin Proyectos	N/A	N/A	Validado	SE CANCELO GASTOS INDIRECTOS Y PRODIM, Y CON EL REMANENTE SE APLICO A 1 OBRA
Querétaro	El Marqués	Partida genérica	2019	FEDERALES (APORTACIONES, SUBSIDIOS Y CONVENIOS)	Aportaciones Federales para Entidades Federativas y Municipios	33	FAIS Municipal y de las Demarcaciones Territoriales del Distrito Federal	I004		MUNICIPIO EL MARQUES QRO, OBRAS PUBLICAS			1 - Gasto corriente	327 - Arrendamiento de activos intangibles	281455.86	0	0	0	0	0	0	Sin Contratos	Sin Proyectos	N/A	N/A	Validado	SE CANCELO GASTOS INDIRECTOS Y PRODIM, Y CON EL REMANENTE SE APLICO A 1 OBRA
Querétaro	El Marqués	Partida genérica	2019	FEDERALES (APORTACIONES, SUBSIDIOS Y CONVENIOS)	Aportaciones Federales para Entidades Federativas y Municipios	33	FAIS Municipal y de las Demarcaciones Territoriales del Distrito Federal	I004		MUNICIPIO EL MARQUES QRO, OBRAS PUBLICAS			2 - Gasto de Inversión	611 - Edificación habitacional	1033103.1	1010973.79	1010973.79	1010973.79	1010973.79	1010973.79	1010973.79	Sin Contratos	{proyecto1: {folio:QUE190201533708}}	N/A	N/A	Validado	CONTRATO PMM-DOP-FISMDF-010-0-IR-2019
Querétaro	El Marqués	Partida genérica	2019	FEDERALES (APORTACIONES, SUBSIDIOS Y CONVENIOS)	Aportaciones Federales para Entidades Federativas y Municipios	33	FAIS Municipal y de las Demarcaciones Territoriales del Distrito Federal	I004		MUNICIPIO EL MARQUES QRO, OBRAS PUBLICAS			1 - Gasto corriente	325 - Arrendamiento de equipo de transporte	1137083.85	0	0	0	0	0	0	Sin Contratos	Sin Proyectos	N/A	N/A	Validado	SE CANCELO GASTOS INDIRECTOS Y PRODIM, Y CON EL REMANENTE SE APLICO A 1 OBRA
Querétaro	El Marqués	Partida genérica	2019	FEDERALES (APORTACIONES, SUBSIDIOS Y CONVENIOS)	Aportaciones Federales para Entidades Federativas y Municipios	33	FAIS Municipal y de las Demarcaciones Territoriales del Distrito Federal	I004		MUNICIPIO EL MARQUES QRO, OBRAS PUBLICAS			2 - Gasto de Inversión	614 - División de terrenos y construcción de obras de urbanización	26330958.27	27279112.2	27279112.2	27279112.2	27279112.2	27279112.2	27279112.2	Sin Contratos	{proyecto1: {folio:QUE190101507543}, proyecto2: {folio:QUE190101508451}, proyecto3: {folio:QUE190201535647}, proyecto4: {folio:QUE190201535685}, proyecto5: {folio:QUE190201535716}, proyecto6: {folio:QUE190201535766}, proyecto7: {folio:QUE190201535831}, proyecto8: {folio:QUE190201535866}, proyecto9: {folio:QUE190401616036}}	N/A	N/A	Validado	CONTRATOS PMM-DOP-FISMDF-001-0-IR-2019PMM-DOP-FISMDF-013-0-IR-2019PMM-DOP-FISMDF-003-0-IR-2019PMM-DOP-FISMDF-002-0-IR-2019PMM-DOP-FISMDF-009-0-IR-2019PMM-DOP-FISMDF-004-0-AD-2019PMM-DOP-FISMDF-005-0-AD-2019PMM-DOP-FISMDF-007-0-IR-2019PMM-DOP-FISMDF-014-0-IR-2019
Querétaro	El Marqués	Programa presupuestario	2019	FEDERALES (APORTACIONES, SUBSIDIOS Y CONVENIOS)	Aportaciones Federales para Entidades Federativas y Municipios	33	FORTAMUN	I005	Sin Especificar	Sin Especificar	13998	13998		Total del Programa Presupuestario	106821668	106191908.96	106191908.96	106191908.96	106191908.96	106191908.96	106191908.96			N/A	106191908.96		[{"Dependencia Ejecutora":"MUNICIPIO EL MARQUES QRO, SECRETARIA DE SEGURIDAD PUBLICA Y TRANSITO MUNICIPAL, OBRAS PUBLICAS , SECRETARIA DE GOBIERNO", "Observación":"SE MODIFICA PARA REPORTAR SOLO EL REINTEGRO DEL DIA 14 DE ABRIL DEL 2020"}]

| | | |

| | | |

Querétaro	El Marqués	Partida genérica	2019	FEDERALES (APORTACIONES, SUBSIDIOS Y CONVENIOS)	Aportaciones Federales para Entidades Federativas y Municipios	33 FORTAMUN	I005		MUNICIPIO EL MARQUES QRO, SECRETARIA DE SEGURIDAD PUBLICA Y TRANSITO MUNICIPAL, OBRAS PUBLICAS, SECRETARIA DE GOBIERNO MUNICIPIO EL MARQUES QRO, SECRETARIA DE SEGURIDAD PUBLICA Y TRANSITO MUNICIPAL, OBRAS PUBLICAS, SECRETARIA DE GOBIERNO MUNICIPIO EL MARQUES QRO, SECRETARIA DE SEGURIDAD PUBLICA Y TRANSITO MUNICIPAL, OBRAS PUBLICAS, SECRETARIA DE GOBIERNO MUNICIPIO EL MARQUES QRO, SECRETARIA DE SEGURIDAD PUBLICA Y TRANSITO MUNICIPAL, OBRAS PUBLICAS, SECRETARIA DE GOBIERNO		1 - Gasto corriente	134 - Compensaciones	5779869	5645074.97	5645074.97	5645074.97	5645074.97	5645074.97	5645074.97	5645074.97	Sin Contrato Sin Proyectos	N/A	N/A	Validado	SE PAGARON SALARIOS DEL PERSONAL DE SEGURIDAD PUBLICA Y TRANSITO MUNICIPAL 26 CATORCENAS; PRIMAS VACACIONALES Y AGUINALDOS, COMPENSACIONES SALARIALES.
Querétaro	El Marqués	Partida genérica	2019	FEDERALES (APORTACIONES, SUBSIDIOS Y CONVENIOS)	Aportaciones Federales para Entidades Federativas y Municipios	33 FORTAMUN	I005				2 - Gasto de Inversión	597 - Licencias informáticas e intelectuales	0	57551.08	57551.08	57551.08	57551.08	57551.08	57551.08	57551.08	Sin Contrato Sin Proyectos	N/A	N/A	Validado	MOBILIARIO Y EQUIPAMIENTO PARA LOS JUZGADOS CIVICOS MUNICIPALES
Querétaro	El Marqués	Partida genérica	2019	FEDERALES (APORTACIONES, SUBSIDIOS Y CONVENIOS)	Aportaciones Federales para Entidades Federativas y Municipios	33 FORTAMUN	I005				2 - Gasto de Inversión	564 - Sistemas de aire acondicionado, calefacción y de refrigeración industrial y comercial	0	112499.98	112499.98	112499.98	112499.98	112499.98	112499.98	112499.98	Sin Contrato Sin Proyectos	N/A	N/A	Validado	MOBILIARIO Y EQUIPAMIENTO PARA LOS JUZGADOS CIVICOS MUNICIPALES
Querétaro	El Marqués	Partida genérica	2019	FEDERALES (APORTACIONES, SUBSIDIOS Y CONVENIOS)	Aportaciones Federales para Entidades Federativas y Municipios	33 FORTAMUN	I005				2 - Gasto de Inversión	511 - Muebles de oficina y estantería	0	143781.05	143781.05	143781.05	143781.05	143781.05	143781.05	143781.05	Sin Contrato Sin Proyectos	N/A	N/A	Validado	MOBILIARIO Y EQUIPAMIENTO PARA LOS JUZGADOS CIVICOS MUNICIPALES
Querétaro	El Marqués	Partida genérica	2019	FEDERALES (APORTACIONES, SUBSIDIOS Y CONVENIOS)	Aportaciones Federales para Entidades Federativas y Municipios	33 FORTAMUN	I005				2 - Gasto de Inversión	624 - División de terrenos y construcción de obras de urbanización	0	9487214.36	9487214.36	9487214.36	9487214.36	9487214.36	9487214.36	{proyecto1: Sin Contrato {folio:QUE1904016849 70}}	N/A	N/A	Validado	CONTRATO PMM-DOP-FORTAMUN-001-0-IR-2019 [{"Dependencia Ejecutora":"MUNICIPIO EL MARQUES QRO, SECRETARIA DE SEGURIDAD PUBLICA Y TRANSITO MUNICIPAL", "Observación":"LOS REINTEGROS SE EFECTUARON EL DIA 15 DE ENERO 2020, SE EJERCIERON $285.57 DE INTERESES EN LOS MOMENTOS CONTABLES INTERESES"}]
Querétaro	El Marqués	Programa presupuestario	2019	FEDERALES (APORTACIONES, SUBSIDIOS Y CONVENIOS)	Gobernación	Subsidios en materia de seguridad 4 pública	U007	Sin Especificar	Sin Especificar	0	0		Total del Programa Presupuestario	8975148	8975433.35	8975433.35	8975433.35	8975433.35	8975433.35	8975433.35	8975433.35		N/A	8975147.78		

Querétaro	El Marqués	Partida genérica	2019	FEDERALES (APORTACIONES, SUBSIDIOS Y CONVENIOS)	Gobernación	4	Subsidios en materia de seguridad pública	U007	MUNICIPIO EL MARQUES QRO, SECRETARIA DE SEGURIDAD PUBLICA Y TRANSITO MUNICIPAL	1 - Gasto corriente	442 - Becas y otras ayudas para programas de capacitación	810000	301500	301500	301500	301500	301500	301500	Sin Contrato:Sin Proyectos		N/A	N/A	Validado
Querétaro	El Marqués	Partida genérica	2019	FEDERALES (APORTACIONES, SUBSIDIOS Y CONVENIOS)	Gobernación	4	Subsidios en materia de seguridad pública	U007	MUNICIPIO EL MARQUES QRO, SECRETARIA DE SEGURIDAD PUBLICA Y TRANSITO MUNICIPAL	1 - Gasto corriente	334 - Servicios de capacitación	1182522.04	589402.24	589402.24	589402.24	589402.24	589402.24	589402.24	Sin Contrato:Sin Proyectos		N/A	N/A	Validado
Querétaro	El Marqués	Partida genérica	2019	FEDERALES (APORTACIONES, SUBSIDIOS Y CONVENIOS)	Gobernación	4	Subsidios en materia de seguridad pública	U007	MUNICIPIO EL MARQUES QRO, SECRETARIA DE SEGURIDAD PUBLICA Y TRANSITO MUNICIPAL	2 - Gasto de Inversión	565 - Equipo de comunicación y telecomunicación	538625	1757556.03	1757556.03	1757556.03	1757556.03	1757556.03	1757556.03	Sin Contrato:{proyecto1: {folio:QUE190201561141}, proyecto2: {folio:QUE190401684726}}		N/A	N/A	Validado
Querétaro	El Marqués	Partida genérica	2019	FEDERALES (APORTACIONES, SUBSIDIOS Y CONVENIOS)	Gobernación	4	Subsidios en materia de seguridad pública	U007	MUNICIPIO EL MARQUES QRO, SECRETARIA DE SEGURIDAD PUBLICA Y TRANSITO MUNICIPAL	1 - Gasto corriente	361 - Difusión por radio, televisión y otros medios de mensajes sobre programas y actividades gubernamentales	200000	195000	195000	195000	195000	195000	195000	Sin Contrato:Sin Proyectos		N/A	N/A	Validado
Querétaro	El Marqués	Partida genérica	2019	FEDERALES (APORTACIONES, SUBSIDIOS Y CONVENIOS)	Gobernación	4	Subsidios en materia de seguridad pública	U007	MUNICIPIO EL MARQUES QRO, SECRETARIA DE SEGURIDAD PUBLICA Y TRANSITO MUNICIPAL	1 - Gasto corriente	339 - Servicios profesionales, científicos y técnicos integrales	2582377.4	2484438.4	2484438.4	2484438.4	2484438.4	2484438.4	2484438.4	Sin Contrato:Sin Proyectos		N/A	N/A	Validado
Querétaro	El Marqués	Partida genérica	2019	FEDERALES (APORTACIONES, SUBSIDIOS Y CONVENIOS)	Gobernación	4	Subsidios en materia de seguridad pública	U007	MUNICIPIO EL MARQUES QRO, SECRETARIA DE SEGURIDAD PUBLICA Y TRANSITO MUNICIPAL	1 - Gasto corriente	271 - Vestuario y uniformes	3661623.56	3647536.68	3647536.68	3647536.68	3647536.68	3647536.68	3647536.68	Sin Contrato:Sin Proyectos		N/A	N/A	Validado

C.P. Andrés Carlos Piña Zamarripa
Jefe de Departamento de Control Presupuestal
Rúbrica

FOLIO	TIPO DE RECURSO	CICLO DEL RECURSO	RAMO	PROGRAMA PRESUPUESTARIO	PROGRAMA ESTATAL O MUNICIPAL	APROBADO	MODIFICADO
QUE190101508451	FEDERALES (APORTACIONES, SUBSIDIOS Y CONVENIOS)	2019	33-Aportaciones Federales para Entidades Federativas y Municipios	I004-FAIS Municipal y de las Demarcaciones Territoriales del Distrito Federal		5685418.24	5682402.74
QUE190401616036	FEDERALES (APORTACIONES, SUBSIDIOS Y CONVENIOS)	2019	33-Aportaciones Federales para Entidades Federativas y Municipios	I004-FAIS Municipal y de las Demarcaciones Territoriales del Distrito Federal		1895139.76	1890888.58
QUE190101507543	FEDERALES (APORTACIONES, SUBSIDIOS Y CONVENIOS)	2019	33-Aportaciones Federales para Entidades Federativas y Municipios	I004-FAIS Municipal y de las Demarcaciones Territoriales del Distrito Federal		6165954.6	6163488.48
QUE190201535685	FEDERALES (APORTACIONES, SUBSIDIOS Y CONVENIOS)	2019	33-Aportaciones Federales para Entidades Federativas y Municipios	I004-FAIS Municipal y de las Demarcaciones Territoriales del Distrito Federal		2749321.93	2743066.77
QUE190201535814	FEDERALES (APORTACIONES, SUBSIDIOS Y CONVENIOS)	2019	33-Aportaciones Federales para Entidades Federativas y Municipios	I004-FAIS Municipal y de las Demarcaciones Territoriales del Distrito Federal		1293491.51	1289096.46
QUE190201535647	FEDERALES (APORTACIONES, SUBSIDIOS Y CONVENIOS)	2019	33-Aportaciones Federales para Entidades Federativas y Municipios	I004-FAIS Municipal y de las Demarcaciones Territoriales del Distrito Federal		2732589.4	2726069.79
QUE190201535716	FEDERALES (APORTACIONES, SUBSIDIOS Y CONVENIOS)	2019	33-Aportaciones Federales para Entidades Federativas y Municipios	I004-FAIS Municipal y de las Demarcaciones Territoriales del Distrito Federal		1579429.56	1575840.44
QUE190201535766	FEDERALES (APORTACIONES, SUBSIDIOS Y CONVENIOS)	2019	33-Aportaciones Federales para Entidades Federativas y Municipios	I004-FAIS Municipal y de las Demarcaciones Territoriales del Distrito Federal		1050987.35	1048200.45
QUE190201535831	FEDERALES (APORTACIONES, SUBSIDIOS Y CONVENIOS)	2019	33-Aportaciones Federales para Entidades Federativas y Municipios	I004-FAIS Municipal y de las Demarcaciones Territoriales del Distrito Federal		2509311.2	2019776.72
QUE190201535853	FEDERALES (APORTACIONES, SUBSIDIOS Y CONVENIOS)	2019	33-Aportaciones Federales para Entidades Federativas y Municipios	I004-FAIS Municipal y de las Demarcaciones Territoriales del Distrito Federal		2131043.1	2126494.75
QUE190201535866	FEDERALES (APORTACIONES, SUBSIDIOS Y CONVENIOS)	2019	33-Aportaciones Federales para Entidades Federativas y Municipios	I004-FAIS Municipal y de las Demarcaciones Territoriales del Distrito Federal		3857945.99	3429378.83
QUE190201533273	FEDERALES (APORTACIONES, SUBSIDIOS Y CONVENIOS)	2019	33-Aportaciones Federales para Entidades Federativas y Municipios	I004-FAIS Municipal y de las Demarcaciones Territoriales del Distrito Federal		2000045.32	1993780.82
QUE190201534651	FEDERALES (APORTACIONES, SUBSIDIOS Y CONVENIOS)	2019	33-Aportaciones Federales para Entidades Federativas y Municipios	I004-FAIS Municipal y de las Demarcaciones Territoriales del Distrito Federal		3219013.95	3092424.63
QUE190201533708	FEDERALES (APORTACIONES, SUBSIDIOS Y CONVENIOS)	2019	33-Aportaciones Federales para Entidades Federativas y Municipios	I004-FAIS Municipal y de las Demarcaciones Territoriales del Distrito Federal		1033103.1	1010973.49
QUE190401684970	FEDERALES (APORTACIONES, SUBSIDIOS Y CONVENIOS)	2019	33-Aportaciones Federales para Entidades Federativas y Municipios	I005-FORTAMUN		9500000	9487214.36
QUE190201561141	FEDERALES (APORTACIONES, SUBSIDIOS Y CONVENIOS)	2019	4-Gobernación	U007-Subsidios en materia de seguridad pública		538625	538624.78
QUE190401684726	FEDERALES (APORTACIONES, SUBSIDIOS Y CONVENIOS)	2019	4-Gobernación	U007-Subsidios en materia de seguridad pública		1218931.25	1218931.25

C.P. Andrés Carlos Piña Zamarripa
Jefe de Departamento de Control Presupuestal
Rúbrica

QUE190101508451	Obra	PMM-DOP-FISMDF-013-0-IR-2019	JOSUE HERNANDEZ GONZALEZ	MUNICIPIO EL MARQUES QUERETARO	5682402.74	5682402.74
QUE190401616036	Obra	PMM-DOP-FISMDF-014-0-IR-2019	HYR CONSTRUCTORES ASOCIADOS SA DE CV	MUNICIPIO EL MARQUES QUERETARO	1893264.16	1893264.16
QUE190101507543	Obra	PMM-DOP-FISMDF-001-0-IR-2019	JUAN MANUEL HERNANDEZ GUERRERO	MUNICIPIO EL MARQUES QRO	6163488.49	6163488.49
QUE190201535685	Obra	PMM-DOP-FISMDF-003-0-IR-2019	JOSE BRAULIO ISIDRO HERNANDEZ RODRIGUEZ	MUNICIPIO EL MARQUES QRO	2743066.77	2743066.77
QUE190201535814	Obra	PMM-DOP-FISMDF-006-0-AD-2019	ARTURO ARVIZU TORRES	MUNICIPIO EL MARQUES QRO	1289096.46	1289096.46
QUE190201535647	Obra	PMM-DOP-FISMDF-002-0-IR-2019	JOSUE HERNANDEZ GONZALEZ	MUNICIPIO EL MARQUES QRO	2726069.79	2726069.79
QUE190201535716	Obra	PMM-DOP-FISMDF-004-0-AD-2019	SERGIO HERNANDEZ URIBE	MUNICIPIO EL MARQUES QUERETARO	1575840.44	1575840.44
QUE190201535766	Obra	PMM-DOP-FISMDF-005-0-AD-2019	DESARROLLADORA QUERETANA DE INFRAESTRUCTURA HIDRAULICA CCQ S DE RL DE CV	MUNICIPIO EL MARQUES QUERETARO	1048200.45	1048200.45
QUE190201535831	Obra	PMM-DOP-FISMDF-007-0-IR-2019	CONSTRUCCIONES Y MATERIALES VERA SA DE CV	MUNICIPIO EL MARQUES QUERETARO	2507226.11	2507226.11
QUE190201535853	Obra	PMM-DOP-FISMDF-008-0-IR-2019	HYR CONSTRUCTORES ASOCIADOS SA DE CV	MUNICIPIO EL MARQUES QUERETARO	2126494.75	2126494.75
QUE190201535866	Obra	PMM-DOP-FISMDF-009-0-IR-2019	ELDA ANTONIA NIETO MUÑOZ	MUNICIPIO EL MARQUES QUERETARO	3856065.23	3856065.23
QUE190201533273	Obra	PMM-DOP-FISMDF-011-0-IR-2019	RAUL AGAPITO ARRIAGA RESENDIZ	MUNICIPIO EL MARQUES QUERETARO	1998912.89	1998912.89
QUE190201534651	Obra	PMM-DOP-FISMDF-012-0-IR-2019	RAUL AGAPITO ARRIAGA RESENDIZ	MUNICIPIO EL MARQUES QUERETARO	3216601.25	3216601.25
QUE190201533708	Obra	PMM-DOP-FISMDF-010-0-IR-2019	GILDARDO PEÑA RAMIREZ	MUNICIPIO EL MARQUES QUERETARO	1031341.74	1031341.74
QUE190401684970	Obra	PMM-DOP-FORTAMUN-001-0-IR-2019	JORGE LUIS ORDAZ MORALES	MUNICIPIO EL MARQUES QUERETARO	9487214.36	9487214.36

C.P. Andrés Carlos Piña Zamarripa
Jefe de Departamento de Control Presupuestal
Rúbrica

Ciclo	Periodo	Trimestre	Entidad Federativa	Municipio	Ramo	Unidad	Programa Presupuestario	Nombre del Programa Presupuestario	Grupo Funcional	Función	Subfunción	Actividad Institucional	Clave del Indicador	Nombre del Indicador	Definición del Indicador	Método de Cálculo	Nivel del Indicador	Frecuencia de Medición	Unidad de Medida	Tipo	Dimensión del Indicador	Sentido	Meta programada	Justificación	Meta Modificada	Justificación	Realizado en el Periodo	Avance (%)	Flujo
2019	5	5	Querétaro	El Marqués	33 - Aportaciones Federales para Entidades Federativas y Municipios	416 - Dirección General de Programación y Presupuesto A	I004	FAIS Municipal y de las Demarcaciones Territoriales del Distrito Federal	2 - Desarrollo Social	2 - Vivienda y Servicios a la Comunidad	7 - Desarrollo Regional	5 - Fondo de Aportaciones para la Infraestructura Social	144799	Porcentaje de otros proyectos registrados en la MIDS	Permite conocer el número de otros proyectos (proyectos PRODIM, proyectos de Gastos Indirectos y PRoyectos Especiales) registrados en la MIDS para su ejecución durante el año. La clasificación de proyectos Complementarios puede ser consultada en el Catálogo FAIS 2016. Todo proyecto no considerado en el Catálogo como directo o complementario puede considerarse como proyecto especial	(Sumatoria de otros proyectos registrados la MIDS al trimestre correspondiente/Sumatoria de proyectos totales registrados en la MIDS al trimestre correspondiente)*100	Actividad	Trimestral	Porcentaje	Gestión	Eficacia	Descendente	0	{just1:{ciclo:2019, trim:5,just:Otras causas,usuario:andrescpinaza,fecha:18/06/20}}	0	{just1:{ciclo:2019, trim:5,just:Otras causas,usuario:andrescpinaza,fecha:18/06/20}}	0	100	Validado
2019	5	5	Querétaro	El Marqués	33 - Aportaciones Federales para Entidades Federativas y Municipios	416 - Dirección General de Programación y Presupuesto A	I004	FAIS Municipal y de las Demarcaciones Territoriales del Distrito Federal	2 - Desarrollo Social	2 - Vivienda y Servicios a la Comunidad	7 - Desarrollo Regional	5 - Fondo de Aportaciones para la Infraestructura Social	145307	Porcentaje de proyectos de contribución directa registrados en la MIDS	Permite conocer la proporción de proyectos clasificados como de contribución directa en el Catálogo FAIS (proyectos de servicios básicos, calidad y espacios de la vivienda, salud, educación y alimentación) respecto del total de proyectos que han sido registrados en la MIDS para su ejecución durante el año. La clasificación de proyectos Directos puede ser consultada en el Catalogo FAIS 2016	(Sumatoria de proyectos de contribución directa registrados en la MIDS al trimestre correspondiente/Sumatoria de proyectos totales registrados en la MIDS al trimestre correspondiente)*100	Actividad	Trimestral	Porcentaje	Gestión	Eficacia	Ascendente	92.3	{just1:{ciclo:2019, trim:5,just:Otras causas,usuario:andrescpinaza,fecha:18/06/20}}	92.3	{just1:{ciclo:2019, trim:5,just:Otras causas,usuario:andrescpinaza,fecha:18/06/20}}	92.30769	100.01	Validado
2019	5	5	Querétaro	El Marqués	33 - Aportaciones Federales para Entidades Federativas y Municipios	416 - Dirección General de Programación y Presupuesto A	I004	FAIS Municipal y de las Demarcaciones Territoriales del Distrito Federal	2 - Desarrollo Social	2 - Vivienda y Servicios a la Comunidad	7 - Desarrollo Regional	5 - Fondo de Aportaciones para la Infraestructura Social	145330	Porcentaje de proyectos Complementarios registrados en la MIDS	Permite conocer el número de proyectos clasificados como complementarios en el Catálogo FAIS (educación, urbanización, infraestructura productiva, saneamiento) y que han sido registrados en la MIDS para su ejecución durante el año. La clasificación de proyectos Complementarios puede ser consultada en el Catálogo FAIS 2016	(Sumatoria de proyectos complementarios registrados en la MIDS al trimestre correspondiente/Sumatoria de proyectos totales registrados en la MIDS al trimestre correspondiente)*100	Actividad	Trimestral	Porcentaje	Gestión	Eficacia	Descendente	7.7	{just1:{ciclo:2019, trim:5,just:Otras causas,usuario:andrescpinaza,fecha:18/06/20}}	7.7	{just1:{ciclo:2019, trim:5,just:Otras causas,usuario:andrescpinaza,fecha:18/06/20}}	7.69231	100.1	Validado

C.P. Andrés Carlos Piña Zamarripa
Jefe de Departamento de Control Presupuestal
Rúbrica

Ciclo	Periodo	Trimestre	Entidad Federativa	Municipio	Ramo	Unidad	Programa Presupuestario	Nombre del Programa Presupuestario	Grupo Funcional	Función	Subfunción	Actividad Institucional	Clave del Indicador	Nombre del Indicador	Definición del Indicador	Método de Cálculo	Nivel del Indicador	Frecuencia de Medición	Unidad de Medida	Tipo	Dimensión del Indicador	Sentido	Meta programada	Justificación	Meta Modificada	Justificación	Realizado en el Periodo	Avance (%)	Flujo
2019	5	5	Querétaro	El Marqués	33 - Aportaciones Federales para Entidades Federativas y Municipios	416 - Dirección General de Programación y Presupuesto A	I005	FORTAMUN	2 - Desarrollo Social	2 - Vivienda y Servicios a la Comunidad	7 - Desarrollo Regional	6 - Fondo de Aportaciones para el Fortalecimiento de los Municipios y de las Demarcaciones Territoriales del Distrito Federal	141531	Índice en el Ejercicio de Recursos	Mide el porcentaje del gasto ejercido acumulado al periodo que se reporta, respecto al monto anual aprobado de FORTAMUN DF al municipio o demarcación territorial del Distrito Federal. El monto ejercido del FORTAMUN DF por el municipio o demarcación territorial es acumulado al periodo que se reporta.	(Gasto ejercido del FORTAMUN DF por el municipio o demarcación territorial / Monto anual aprobado del FORTAMUN DF al municipio o demarcación territorial)* 100	Actividad	Trimestral	Porcentaje	Gestión	Eficacia	Ascendente	100	{just1:{ciclo:100		{just1:{ciclo:2019,trim:5,just:Otras causas,usuario:andrescpinaza,fecha:22/07/20}}	99.41046	99.41	Validado
2019	5	5	Querétaro	El Marqués	33 - Aportaciones Federales para Entidades Federativas y Municipios	416 - Dirección General de Programación y Presupuesto A	I005	FORTAMUN	2 - Desarrollo Social	2 - Vivienda y Servicios a la Comunidad	7 - Desarrollo Regional	6 - Fondo de Aportaciones para el Fortalecimiento de los Municipios y de las Demarcaciones Territoriales del Distrito Federal	141618	Índice de Aplicación Prioritaria de Recursos	Mide la aplicación prioritaia de recursos del fondo, conforme a lo dispuesto en la Ley de Coordinación Fiscal (LCF) y de acuerdo con el gasto que representa mayores beneficios para la población, basándose en la expectativa de registrar un incremento en el gasto para los destinos prioritarios establecidos en la LCF y requerimientos relevantes identificados por los municipios. El Gasto Ejercido en Obligaciones Financieras incluye servicio de la deuda (amortización más intereses) y gasto devengado no pagado, corriente o de capital, y servicios personales de áreas prioritarias en los sectores de educación, salud y seguridad pública: maestros, médicos, paramédicos, enfermeras y policías (se refiere a los sueldos pagados). Los montos correspondientes a las dos variables son acumulados al periodo que se reporta.	((Gasto ejercido en Obligaciones Financieras + Gasto ejercido en Pago por Derechos de Agua + Gasto ejercido en Seguridad Pública + Gasto ejercido en Inversión) / (Gasto total ejercido del FORTAMUN DF)) * 100	Fin	Anual	Porcentaje	Estratégico	Eficacia	Ascendente	100	{just1:{ciclo:100		{just1:{ciclo:2019,trim:5,just:Otras causas,usuario:andrescpinaza,fecha:20/07/20}}	99.41046	99.41	Validado
2019	5	5	Querétaro	El Marqués	33 - Aportaciones Federales para Entidades Federativas y Municipios	416 - Dirección General de Programación y Presupuesto A	I005	FORTAMUN	2 - Desarrollo Social	2 - Vivienda y Servicios a la Comunidad	7 - Desarrollo Regional	6 - Fondo de Aportaciones para el Fortalecimiento de los Municipios y de las Demarcaciones Territoriales del Distrito Federal	141679	Índice de Dependencia Financiera	Mide la evolución de la dependencia financiera municipal o de la demarcación territorial, expresada como la importancia relativa del FORTAMUN DF en los ingresos propios. El indicador se lee de la siguiente forma: con cuántos pesos de FORTAMUN DF cuenta el municipio o demarcación territorial, por cada peso por concepto de ingresos por recaudación. Permite establecer si a pesar de contar con fuentes seguras de origen federal, el municipio implanta una política recaudatoria activa para complementar sus ingresos disponibles y expandir el gasto público para beneficio de sus habitantes. Para una mayor comprensión de las variables se informa que los ingresos propios incluyen: impuestos por predial, nóminas y otros impuestos, así como, Otros ingresos como derechos, productos y aprovechamientos. Se aclara que los montos correspondientes a las dos variables son acumulados al periodo que se reporta.	(Recursos ministrados del FORTAMUN DF al municipio o demarcación territorial / Ingresos propios registrados por el municipio o demarcación territorial del Distrito Federal)	Propósito	Semestral	Otra	Estratégico	Eficacia	Descendente	.1	{just1:{ciclo:.1		{just1:{ciclo:2019,trim:5,just:Otras causas,usuario:andrescpinaza,fecha:20/07/20}}	.08585	116.48	Validado
2019	5	5	Querétaro	El Marqués	33 - Aportaciones Federales para Entidades Federativas y Municipios	416 - Dirección General de Programación y Presupuesto A	I005	FORTAMUN	2 - Desarrollo Social	2 - Vivienda y Servicios a la Comunidad	7 - Desarrollo Regional	6 - Fondo de Aportaciones para el Fortalecimiento de los Municipios y de las Demarcaciones Territoriales del Distrito Federal	143214	Porcentaje de avance en las metas	Mide el avance promedio en la ejecución física de los programas, obras o acciones que se realizan con recursos del FORTAMUN DF. Donde: i= número de programas, obras o acciones. Los porcentajes correspondientes a las dos variables son acumulados al periodo que se reporta.	(Promedio de avance en las metas porcentuales de i / Promedio de las metas programadas porcentuales de i) * 100	Componente	Trimestral	Porcentaje	Estratégico	Eficacia	Ascendente	100	{just1:{ciclo:100		{just1:{ciclo:2019,trim:5,just:Otras causas,usuario:andrescpinaza,fecha:20/07/20}}	99.4	99.4	Validado

C.P. Andrés Carlos Piña Zamarripa
Jefe de Departamento de Control Presupuestal
Rúbrica

GOBIERNO MUNICIPAL

Municipio de Ezequiel Montes, Qro.
Segundo Trimestre 2020

MUNICIPIO DE EZEQUIEL MONTES, QUERETARO

Entidad	Municipio	Tipo de Registro	Ciclo de Recurso	Tipo de Recurso	Descripción Ramo	Clave Ramo	Descripción Programa	Clave Programa	Programa Fondo Convenio - Especifico	Dependencia Ejecutora	Rendimiento Financiero	Reintegro	Tipo de Gasto	Partida	Aprobado	Modificado	Recaudado (Ministrado)	Comprometido	Devengado	Ejercido	Pagado	Contratos	Proyectos	Pagado SHCP	Pagado EF	ESTATUS	Observaciones (Captura)
Queretaro	Ezequiel Montes	Programa presupuestario	2017	CONVENIOS	Aportaciones Federales para (APORTACIONES FEDERALES Y SUBSIDIOS Federativos	33	FORTAMUN	I005	Sin Especificar	Sin Especificar	579.22	517.17		Total del Programa Presupuestario	23388414	23288422.05	23288422.05	23298414	23298414	23298414	23152978.11			N/A	N/A		[{"Dependencia Ejecutora":"MUNICIPIO DE EZEQUIEL MONTES, QRO", "Observacion":"EL REINTEGRO CORRESPONDE A RENDIMIENTOS, NO SE APLICARON EN EL PROGRAMA, PORQUE EXISTE UN CHEQUE EN TRANSITO QUE FUE DEPOSITADO EN EL JUZGADO POR UNA SENTENCIA LABORAL"}]
Queretaro	Ezequiel Montes	Partida genérica	2017	CONVENIOS	Aportaciones Federales para (APORTACIONES FEDERALES Y SUBSIDIOS Federativos	33	FORTAMUN	I005		MUNICIPIO DE EZEQUIEL MONTES, QRO			1 - Gasto corriente	151 - Cuotas para el fondo de ahorro y fondo de trabajo	360	360	360	360	360	360	360	Sin Contratos	Sin Proyectos	N/A	N/A	Validado	
Queretaro	Ezequiel Montes	Partida genérica	2017	CONVENIOS	Aportaciones Federales para (APORTACIONES FEDERALES Y SUBSIDIOS Federativos	33	FORTAMUN	I005		MUNICIPIO DE EZEQUIEL MONTES, QRO			1 - Gasto corriente	133 - Horas extraordinarias	30000	6454.14	6454.14	6454.14	6454.14	6454.14	6454.14	Sin Contratos	Sin Proyectos	N/A	N/A	Validado	
Queretaro	Ezequiel Montes	Partida genérica	2017	CONVENIOS	Aportaciones Federales para (APORTACIONES FEDERALES Y SUBSIDIOS Federativos	33	FORTAMUN	I005		MUNICIPIO DE EZEQUIEL MONTES, QRO			1 - Gasto corriente	134 - Compensaciones	400000	474776.76	474776.76	474776.76	474776.76	474776.76	463073.9	Sin Contratos	Sin Proyectos	N/A	N/A	Validado	EL SALDO PENDIENTE DE PAGO CORRESPONDE A UN CHEQUE EN TRANSITO DEPOSITADO EN EL JUZGADO POR UNA SENTENCIA LABORAL
Queretaro	Ezequiel Montes	Partida genérica	2017	CONVENIOS	Aportaciones Federales para (APORTACIONES FEDERALES Y SUBSIDIOS Federativos	33	FORTAMUN	I005		MUNICIPIO DE EZEQUIEL MONTES, QRO			1 - Gasto corriente	398 - Impuesto sobre nóminas y otros que se deriven de una relación laboral	280000	269765.38	269765.38	269765.38	269765.38	269765.38	269765.38	Sin Contratos	Sin Proyectos	N/A	N/A	Validado	
Queretaro	Ezequiel Montes	Partida genérica	2017	CONVENIOS	Aportaciones Federales para (APORTACIONES FEDERALES Y SUBSIDIOS Federativos	33	FORTAMUN	I005		MUNICIPIO DE EZEQUIEL MONTES, QRO			1 - Gasto corriente	216 - Material de limpieza	10000	5905.1	5905.1	5905.1	5905.1	5905.1	5905.1	Sin Contratos	Sin Proyectos	N/A	N/A	Validado	
Queretaro	Ezequiel Montes	Partida genérica	2017	CONVENIOS	Aportaciones Federales para (APORTACIONES FEDERALES Y SUBSIDIOS Federativos	33	FORTAMUN	I005		MUNICIPIO DE EZEQUIEL MONTES, QRO			1 - Gasto corriente	442 - Becas y otras ayudas para programas de capacitación	10000	4800	4800	4800	4800	4800	4800	Sin Contratos	Sin Proyectos	N/A	N/A	Validado	
Queretaro	Ezequiel Montes	Partida genérica	2017	CONVENIOS	Aportaciones Federales para (APORTACIONES FEDERALES Y SUBSIDIOS Federativos	33	FORTAMUN	I005		MUNICIPIO DE EZEQUIEL MONTES, QRO			1 - Gasto corriente	351 - Conservación y mantenimiento menor de inmuebles	50000	25687.9	25687.9	25687.9	25687.9	25687.9	25687.9	Sin Contratos	Sin Proyectos	N/A	N/A	Validado	
Queretaro	Ezequiel Montes	Partida genérica	2017	CONVENIOS	Aportaciones Federales para (APORTACIONES FEDERALES Y SUBSIDIOS Federativos	33	FORTAMUN	I005		MUNICIPIO DE EZEQUIEL MONTES, QRO			1 - Gasto corriente	271 - Vestuario y uniformes	200000	118598.4	118598.4	118598.4	118598.4	118598.4	118598.4	Sin Contratos	Sin Proyectos	N/A	N/A	Validado	
Queretaro	Ezequiel Montes	Partida genérica	2017	CONVENIOS	Aportaciones Federales para (APORTACIONES FEDERALES Y SUBSIDIOS Federativos	33	FORTAMUN	I005		MUNICIPIO DE EZEQUIEL MONTES, QRO			1 - Gasto corriente	131 - Primas por años de servicios efectivos prestados	664000	716668.98	716668.98	716668.98	716668.98	716668.98	704877.32	Sin Contratos	Sin Proyectos	N/A	N/A	Validado	EL SALDO PENDIENTE DE PAGAR CORRESPONDE A UN CHEQUE EN TRANSITO DEPOSITADO EN EL JUZGADO POR UNA SENTENCIA LABORAL
Queretaro	Ezequiel Montes	Partida genérica	2017	CONVENIOS	Aportaciones Federales para (APORTACIONES FEDERALES Y SUBSIDIOS Federativos	33	FORTAMUN	I005		MUNICIPIO DE EZEQUIEL MONTES, QRO			1 - Gasto corriente	211 - Materiales, útiles y equipos menores de oficina	20000	20452.05	20452.05	20452.05	20452.05	20452.05	20452.05	Sin Contratos	Sin Proyectos	N/A	N/A	Validado	
Queretaro	Ezequiel Montes	Partida genérica	2017	CONVENIOS	Aportaciones Federales para (APORTACIONES FEDERALES Y SUBSIDIOS Federativos	33	FORTAMUN	I005		MUNICIPIO DE EZEQUIEL MONTES, QRO			1 - Gasto corriente	311 - Energía eléctrica	2000000	903996.76	903996.76	903996.76	903996.76	903996.76	903996.76	Sin Contratos	Sin Proyectos	N/A	N/A	Validado	

Querétaro	Ezequiel Montes	Partida genérica	2017	FEDERALES (APORTACIONES, SUBSIDIOS Y CONVENIOS)	Aportaciones Federales para Entidades Federativas y Municipios	33 FORTAMUN	I005	MUNICIPIO DE EZEQUIEL MONTES, QRO	1- Gasto corriente	382 - Gastos de orden social y cultural	0	7996	7996	7996	7996	7996	7996	Sin Contratos	Sin Proyectos	N/A	N/A	Validado	
Querétaro	Ezequiel Montes	Partida genérica	2017	FEDERALES (APORTACIONES, SUBSIDIOS Y CONVENIOS)	Aportaciones Federales para Entidades Federativas y Municipios	33 FORTAMUN	I005	MUNICIPIO DE EZEQUIEL MONTES, QRO	1- Gasto corriente	355 - Reparación y mantenimiento de equipo de transporte	50000	246463.52	246463.52	246463.52	246463.52	246463.52	246463.52	Sin Contratos	Sin Proyectos	N/A	N/A	Validado	
Querétaro	Ezequiel Montes	Partida genérica	2017	FEDERALES (APORTACIONES, SUBSIDIOS Y CONVENIOS)	Aportaciones Federales para Entidades Federativas y Municipios	33 FORTAMUN	I005	MUNICIPIO DE EZEQUIEL MONTES, QRO	1- Gasto corriente	352 - Instalación, reparación y mantenimiento de mobiliario y equipo de administración, educacional y recreativo	5000	9560	9560	9560	9560	9560	9560	Sin Contratos	Sin Proyectos	N/A	N/A	Validado	
Querétaro	Ezequiel Montes	Partida genérica	2017	FEDERALES (APORTACIONES, SUBSIDIOS Y CONVENIOS)	Aportaciones Federales para Entidades Federativas y Municipios	33 FORTAMUN	I005	MUNICIPIO DE EZEQUIEL MONTES, QRO	1- Gasto corriente	214 - Materiales, útiles y equipos menores de tecnologías de la información y comunicaciones	20000	16965.02	16965.02	16965.02	16965.02	16965.02	16965.02	Sin Contratos	Sin Proyectos	N/A	N/A	Validado	
Querétaro	Ezequiel Montes	Partida genérica	2017	FEDERALES (APORTACIONES, SUBSIDIOS Y CONVENIOS)	Aportaciones Federales para Entidades Federativas y Municipios	33 FORTAMUN	I005	MUNICIPIO DE EZEQUIEL MONTES, QRO	1- Gasto corriente	215 - Material impreso e información digital	35000	41644	41644	41644	41644	41644	41644	Sin Contratos	Sin Proyectos	N/A	N/A	Validado	
Querétaro	Ezequiel Montes	Partida genérica	2017	FEDERALES (APORTACIONES, SUBSIDIOS Y CONVENIOS)	Aportaciones Federales para Entidades Federativas y Municipios	33 FORTAMUN	I005	MUNICIPIO DE EZEQUIEL MONTES, QRO	1- Gasto corriente	261 - Combustibles, lubricantes y aditivos	2500000	2870170.19	2870170.19	2870170.19	2870170.19	2870170.19	2870170.19	Sin Contratos	Sin Proyectos	N/A	N/A	Validado	
Querétaro	Ezequiel Montes	Partida genérica	2017	FEDERALES (APORTACIONES, SUBSIDIOS Y CONVENIOS)	Aportaciones Federales para Entidades Federativas y Municipios	33 FORTAMUN	I005	MUNICIPIO DE EZEQUIEL MONTES, QRO	1- Gasto corriente	347 - Fletes y maniobras	10000	0	0	0	0	0	0	Sin Contratos	Sin Proyectos	N/A	N/A	Validado	
Querétaro	Ezequiel Montes	Partida genérica	2017	FEDERALES (APORTACIONES, SUBSIDIOS Y CONVENIOS)	Aportaciones Federales para Entidades Federativas y Municipios	33 FORTAMUN	I005	MUNICIPIO DE EZEQUIEL MONTES, QRO	1- Gasto corriente	132 - Primas de vacaciones, dominical y gratificación de fin de año	1975000	1792485.01	1792485.01	1792485.01	1792485.01	1792485.01	1770543.64	Sin Contratos	Sin Proyectos	N/A	N/A	Validado	EL SALDO PENDIENTE DE PAGAR CORRESPONDE A UN CHEQUE EN TRANSITO DEPOSITADO EN EL JUZGADO POR UNA SENTENCIA LABORAL
Querétaro	Ezequiel Montes	Partida genérica	2017	FEDERALES (APORTACIONES, SUBSIDIOS Y CONVENIOS)	Aportaciones Federales para Entidades Federativas y Municipios	33 FORTAMUN	I005	MUNICIPIO DE EZEQUIEL MONTES, QRO	1- Gasto corriente	334 - Servicios de capacitación	20000	18715	18715	18715	18715	18715	18715	Sin Contratos	Sin Proyectos	N/A	N/A	Validado	
Querétaro	Ezequiel Montes	Partida genérica	2017	FEDERALES (APORTACIONES, SUBSIDIOS Y CONVENIOS)	Aportaciones Federales para Entidades Federativas y Municipios	33 FORTAMUN	I005	MUNICIPIO DE EZEQUIEL MONTES, QRO	2- Gasto de Inversión	597 - Licencias informáticas e intelectuales	0	7600.32	7600.32	7600.32	7600.32	7600.32	7600.32	Sin Contratos	Sin Proyectos	N/A	N/A	Validado	
Querétaro	Ezequiel Montes	Partida genérica	2017	FEDERALES (APORTACIONES, SUBSIDIOS Y CONVENIOS)	Aportaciones Federales para Entidades Federativas y Municipios	33 FORTAMUN	I005	MUNICIPIO DE EZEQUIEL MONTES, QRO	2- Gasto de Inversión	515 - Equipo de cómputo y de tecnologías de la información	50000	0	0	0	0	0	0	Sin Contratos	Sin Proyectos	N/A	N/A	Validado	
Querétaro	Ezequiel Montes	Partida genérica	2017	FEDERALES (APORTACIONES, SUBSIDIOS Y CONVENIOS)	Aportaciones Federales para Entidades Federativas y Municipios	33 FORTAMUN	I005	MUNICIPIO DE EZEQUIEL MONTES, QRO	2- Gasto de Inversión	523 - Cámaras fotográficas y de video	0	7166.02	7166.02	7166.02	7166.02	7166.02	7166.02	Sin Contratos	Sin Proyectos	N/A	N/A	Validado	
Querétaro	Ezequiel Montes	Partida genérica	2017	FEDERALES (APORTACIONES, SUBSIDIOS Y CONVENIOS)	Aportaciones Federales para Entidades Federativas y Municipios	33 FORTAMUN	I005	MUNICIPIO DE EZEQUIEL MONTES, QRO	1- Gasto corriente	152 - Indemnizaciones	300000	132644.95	132644.95	132644.95	132644.95	132644.95	132644.95	Sin Contratos	Sin Proyectos	N/A	N/A	Validado	

Querétaro	Ezequiel Montes	Partida genérica	2017	FEDERALES (APORTACIONES, SUBSIDIOS Y CONVENIOS)	Aportaciones Federales para Entidades Federativas y Municipios	33 FORTAMUN	1005	MUNICIPIO DE EZEQUIEL MONTES, QRO	1 - Gasto corriente	345 - Seguro de bienes patrimoniales	400000	256721.96	256721.96	256721.96	256721.96	256721.96	256721.96	Sin Contratos	Sin Proyectos	N/A	N/A	Validado								
Querétaro	Ezequiel Montes	Partida genérica	2017	FEDERALES (APORTACIONES, SUBSIDIOS Y CONVENIOS)	Aportaciones Federales para Entidades Federativas y Municipios	33 FORTAMUN	1005	MUNICIPIO DE EZEQUIEL MONTES, QRO	2 - Gasto de Inversión	541 - Vehículos y Equipo Terrestre	0	2710000	2710000	2710000	2710000	2710000	2710000	Sin Contratos	Sin Proyectos	N/A	N/A	Validado								
Querétaro	Ezequiel Montes	Partida genérica	2017	FEDERALES (APORTACIONES, SUBSIDIOS Y CONVENIOS)	Aportaciones Federales para Entidades Federativas y Municipios	33 FORTAMUN	1005	MUNICIPIO DE EZEQUIEL MONTES, QRO	1 - Gasto corriente	159 - Otras prestaciones sociales y económicas	1820000	1665069.84	1665069.84	1665069.84	1665069.84	1665069.84	1665069.84	Sin Contratos	Sin Proyectos	N/A	N/A	Validado								
Querétaro	Ezequiel Montes	Partida genérica	2017	FEDERALES (APORTACIONES, SUBSIDIOS Y CONVENIOS)	Aportaciones Federales para Entidades Federativas y Municipios	33 FORTAMUN	1005	MUNICIPIO DE EZEQUIEL MONTES, QRO	1 - Gasto corriente	392 - Impuestos y derechos	348825	24191.98	24191.98	24191.98	24191.98	24191.98	24191.98	Sin Contratos	Sin Proyectos	N/A	N/A	Validado								
Querétaro	Ezequiel Montes	Partida genérica	2017	FEDERALES (APORTACIONES, SUBSIDIOS Y CONVENIOS)	Aportaciones Federales para Entidades Federativas y Municipios	33 FORTAMUN	1005	MUNICIPIO DE EZEQUIEL MONTES, QRO	1 - Gasto corriente	296 - Refacciones y accesorios menores de equipo de transporte	150000	445586.67	445586.67	445586.67	445586.67	445586.67	445586.67	Sin Contratos	Sin Proyectos	N/A	N/A	Validado								
Querétaro	Ezequiel Montes	Partida genérica	2017	FEDERALES (APORTACIONES, SUBSIDIOS Y CONVENIOS)	Aportaciones Federales para Entidades Federativas y Municipios	33 FORTAMUN	1005	MUNICIPIO DE EZEQUIEL MONTES, QRO	1 - Gasto corriente	246 - Material eléctrico y electrónico	948599	1036671.7	1036671.7	1036671.7	1036671.7	1036671.7	1036671.7	Sin Contratos	Sin Proyectos	N/A	N/A	Validado								
Querétaro	Ezequiel Montes	Partida genérica	2017	FEDERALES (APORTACIONES, SUBSIDIOS Y CONVENIOS)	Aportaciones Federales para Entidades Federativas y Municipios	33 FORTAMUN	1005	MUNICIPIO DE EZEQUIEL MONTES, QRO	1 - Gasto corriente	154 - Prestaciones contractuales	467179	615811.83	615811.83	615811.83	615811.83	615811.83	615811.83	Sin Contratos	Sin Proyectos	N/A	N/A	Validado								
Querétaro	Ezequiel Montes	Partida genérica	2017	FEDERALES (APORTACIONES, SUBSIDIOS Y CONVENIOS)	Aportaciones Federales para Entidades Federativas y Municipios	33 FORTAMUN	1005	MUNICIPIO DE EZEQUIEL MONTES, QRO	1 - Gasto corriente	113 - Sueldos base al personal permanente	8667418	7636015.68	7636015.68	7636007.63	7636007.63	7636007.63	7636007.63	Sin Contratos	Sin Proyectos	N/A	N/A	Validado	LOS RENDIMIENTOS PENDIENTES DE REINTEGRAR SE PRESENTAN EN ESTE OBJETO DEL GASTO							
Querétaro	Ezequiel Montes	Partida genérica	2017	FEDERALES (APORTACIONES, SUBSIDIOS Y CONVENIOS)	Aportaciones Federales para Entidades Federativas y Municipios	33 FORTAMUN	1005	MUNICIPIO DE EZEQUIEL MONTES, QRO	1 - Gasto corriente	122 - Sueldos base al personal eventual	1380000	1193486.49	1193486.49	1193486.49	1193486.49	1193486.49	1193486.49	Sin Contratos	Sin Proyectos	N/A	N/A	Validado								
Querétaro	Ezequiel Montes	Partida genérica	2017	FEDERALES (APORTACIONES, SUBSIDIOS Y CONVENIOS)	Aportaciones Federales para Entidades Federativas y Municipios	33 FORTAMUN	1005	MUNICIPIO DE EZEQUIEL MONTES, QRO	2 - Gasto de Inversión	511 - Muebles de oficina y estantería	10000	0	0	0	0	0	0	Sin Contratos	Sin Proyectos	N/A	N/A	Validado								
Querétaro	Ezequiel Montes	Partida genérica	2017	FEDERALES (APORTACIONES, SUBSIDIOS Y CONVENIOS)	Aportaciones Federales para Entidades Federativas y Municipios	33 FORTAMUN	1005	MUNICIPIO DE EZEQUIEL MONTES, QRO	1 - Gasto corriente	341 - Servicios financieros y bancarios	7000	909.44	909.44	909.44	909.44	909.44	909.44	Sin Contratos	Sin Proyectos	N/A	N/A	Validado								
Querétaro	Ezequiel Montes	Partida genérica	2017	FEDERALES (APORTACIONES, SUBSIDIOS Y CONVENIOS)	Aportaciones Federales para Entidades Federativas y Municipios	33 FORTAMUN	1005	MUNICIPIO DE EZEQUIEL MONTES, QRO	1 - Gasto corriente	294 - Refacciones y accesorios menores de equipo de cómputo y tecnologías de la información	5000	2081.01	2081.01	2081.01	2081.01	2081.01	2081.01	Sin Contratos	Sin Proyectos	N/A	N/A	Validado								
Querétaro	Ezequiel Montes	Partida genérica	2017	FEDERALES (APORTACIONES, SUBSIDIOS Y CONVENIOS)	Aportaciones Federales para Entidades Federativas y Municipios	33 FORTAMUN	1005	MUNICIPIO DE EZEQUIEL MONTES, QRO	1 - Gasto corriente	292 - Refacciones y accesorios menores de edificios	10000	9999.95	9999.95	9999.95	9999.95	9999.95	9999.95	Sin Contratos	Sin Proyectos	N/A	N/A	Validado								

| | | |

| | | |

MUNICIPIO DE EZEQUIEL MONTES, QUERETARO

| DETALLE PROYECTO | DETALLE PROYECTO | DETALLE PROYECTO | DETALLE PROYECTO | DETALLE PROYECTO MONTO GLOBAL APROBADO | DETALLE PROYECTO | DETALLE PROYECTO | DETALLE PROYECTO | DETALLE PROYECT

| | | |

MUNICIPIO DE EZEQUIELMONTES, QUERETARO

FOLIO	TIPO DE RECURSO	CICLO DEL RECURSO	RAMO	PROGRAMA PRESUPUESTARIO	PROGRAMA ESTATAL O MUNICIPAL	APROBADO	MODIFICADO
QUE190101505273	FEDERALES (APORTACIONES, SUBSIDIOS Y CONVENIOS)	2019	33-Aportaciones Federales para Entidades Federativas y Municipios	I004-FAIS Municipal y de las Demarcaciones Territoriales del Distrito Federal		1208480	0
QUE190101505339	FEDERALES (APORTACIONES, SUBSIDIOS Y CONVENIOS)	2019	33-Aportaciones Federales para Entidades Federativas y Municipios	I004-FAIS Municipal y de las Demarcaciones Territoriales del Distrito Federal		21000	0
QUE190101505488	FEDERALES (APORTACIONES, SUBSIDIOS Y CONVENIOS)	2019	33-Aportaciones Federales para Entidades Federativas y Municipios	I004-FAIS Municipal y de las Demarcaciones Territoriales del Distrito Federal		669967.86	0
QUE190101505687	FEDERALES (APORTACIONES, SUBSIDIOS Y CONVENIOS)	2019	33-Aportaciones Federales para Entidades Federativas y Municipios	I004-FAIS Municipal y de las Demarcaciones Territoriales del Distrito Federal		958650	0
QUE190101507002	FEDERALES (APORTACIONES, SUBSIDIOS Y CONVENIOS)	2019	33-Aportaciones Federales para Entidades Federativas y Municipios	I004-FAIS Municipal y de las Demarcaciones Territoriales del Distrito Federal		307600	304771.4
QUE190101507015	FEDERALES (APORTACIONES, SUBSIDIOS Y CONVENIOS)	2019	33-Aportaciones Federales para Entidades Federativas y Municipios	I004-FAIS Municipal y de las Demarcaciones Territoriales del Distrito Federal		145225	145036.87
QUE190101507151	FEDERALES (APORTACIONES, SUBSIDIOS Y CONVENIOS)	2019	33-Aportaciones Federales para Entidades Federativas y Municipios	I004-FAIS Municipal y de las Demarcaciones Territoriales del Distrito Federal		344400.18	343628.33
QUE190101508463	FEDERALES (APORTACIONES, SUBSIDIOS Y CONVENIOS)	2019	33-Aportaciones Federales para Entidades Federativas y Municipios	I004-FAIS Municipal y de las Demarcaciones Territoriales del Distrito Federal		138143.36	137955.11
QUE190201549869	FEDERALES (APORTACIONES, SUBSIDIOS Y CONVENIOS)	2019	33-Aportaciones Federales para Entidades Federativas y Municipios	I004-FAIS Municipal y de las Demarcaciones Territoriales del Distrito Federal		1118706.1	1097693.3
QUE200201708316	FEDERALES (APORTACIONES, SUBSIDIOS Y CONVENIOS)	2020	33-Aportaciones Federales para Entidades Federativas y Municipios	I005-FORTAMUN		56550	56550

C.P. MARIA ELENA RIOS FERRUZCA
RESPONSABLE DE CAPTURA
Rúbrica

C.P. MIRIAM RESENDIZ ARANDA
TESORERA MUNICIPAL
Rúbrica

MUNICIPIO DE EZEQUIEL MONTES, QUERETARO

FOLIO	UNIDAD DE MEDIDA	META	META MODIFICADA
QUE190101505273	Metros lineales	416	0
QUE190101505339	Metros lineales	102.4	0
QUE190101505488	Metros lineales	174	0
QUE190101505687	Metros lineales	330	0
QUE190101507002	Otros	3	3
QUE190101507015	Otros	3	3
QUE190101507151	Otros	15	15
QUE190101508463	Vivienda	2	2
QUE190201549869	Metros lineales	552.59	552.59
QUE200201708316	Piezas	1	1

C.P. MARIA ELENA RIOS FERRUZCA
RESPONSABLE DE CAPTURA
Rúbrica

C.P. MIRIAM RESENDIZ ARANDA
TESORERA MUNICIPAL
Rúbrica

MUNICIPIO DE EZEQUIEL MONTES, QUERETARO

FOLIO	ESTADO	MUNICIPIO	LOCALIDAD	DIRECCION	LONGITUD	LATITUD
QUE190101505273	Querétaro	Ezequiel Montes	Ezequiel Montes	CALLE MARIANO ESCOBEDO COLONIA LA PROVIDENCIA, 76650 EZEQUIEL MONTES, EZEQUIEL MONTES QUERÉTARO ENTRE CALLE FRANCISCO VILLA Y CALLE NACIONAL, CALLE UNION SOBRE CALLE MARIANO ESCOBEDO FRENTE A LA PRESA	-99.88901491	20.6622509
QUE190101505339	Querétaro	Ezequiel Montes	Guanajuatito	CALLE CENTENARIOS RANCHERIA GUANAJUATITO, 76677 GUANAJUATITO, EZEQUIEL MONTES QUERÉTARO ENTRE CARRETERA VILLA PROGRESO A CADEREYTA Y CALLE PRINCIPAL, CALLE SIN NOMBRE POR CARRETERA SALIDA DE VILLA PROGRESO CON DIRECCIÓN A CADEREYT	-99.82402038	20.65115693
QUE190101505488	Querétaro	Ezequiel Montes	La Providencia (Las Norbertas)	CALLE MIGUEL HIDALGO COLONIA LA PROVIDENCIA, 76655 LA PROVIDENCIA (LAS NORBERTAS), EZEQUIEL MONTES QUERÉTARO ENTRE CALLE MIGUEL HIDALGO Y CALLE VENUSTIANO CARRANZA, CALLE NICOLAS BRAVO ENTRANDO POR CALLE VENUSTIANO CARRANZA DE LA	-99.88667368	20.65610042
QUE190101505687	Querétaro	Ezequiel Montes	El Sindicato	CAMINO TRAMO EZEQUIEL MONTES - VILLA PROGRESO MARGEN DERECHO KILÓMETRO 2 + 100 COLONIA EL SINDICATO, 76655 EL SINDICATO, EZEQUIEL MONTES QUERÉTARO ENTRE CARRETERA EZEQUIEL MONTES A VILLA PROGRESO Y CALLE SIN NOMBRE, CALLE SIN	-99.88300242	20.65806077
QUE190101507002	Querétaro	Ezequiel Montes	Ejido Arroyo Colorado	CALLE S/N EJIDO EJIDO ARROYO COLORADO, 76664 EJIDO ARROYO COLORADO, EZEQUIEL MONTES QUERÉTARO ENTRE CALLE S/N Y CARRETERA EZEQUIEL MONTES VILLA PROGRESO, CALLE VENUSTIANO CARRANZA SOBRE CARRETERA EZEQUIEL MONTES-VILLA PROGRESO FRE	-99.88230277	20.6518
QUE190101507015	Querétaro	Ezequiel Montes	Ezequiel Montes	CERRADA LOS TREJO BARRIO MANSIÓN DEL BOSQUE, 76655 EZEQUIEL MONTES, EZEQUIEL MONTES QUERÉTARO ENTRE CAMINO DEL CIERVO Y CALLE BISONTE, CALLE LA SOLEDAD SOBRE CAMINO EL CIERVO DESPUES DE LA CALLE BISONTE FRENTE A LA CALLE LA SOLEDA	-99.89501691	20.65203262
QUE190101507151	Querétaro	Ezequiel Montes	Ezequiel Montes	CALLE J. DORANTES MONTES COLONIA LOS VELAZQUEZ, 76650 EZEQUIEL MONTES, EZEQUIEL MONTES QUERÉTARO ENTRE CALLE PRICILIANO VILLEDA Y CALLE EZEQUIEL VELAZQUEZ, CALLE FRANCISCO I. MEDERO EN COLONIA LOS VELÁZQUEZ DEL MUNICIPIO DE EZEQU	-99.89901317	20.67728433
QUE190101508463	Querétaro	Ezequiel Montes	Villa Progreso	CALLE FRANCISCO VILLA BARRIO EL TABLADO, 76670 VILLA PROGRESO, EZEQUIEL MONTES QUERÉTARO ENTRE CALLE IGNACIO ALTAMIRANO Y CALLE ALLENDE, CALLE MELCHOR OCAMPO POR EL CENTRO DE VILLA PROGRESO CON DIRECCIÓN A CALLE SAN MIGUEL Y LUEGO	-99.83422123	20.63477612
QUE190201549869	Querétaro	Ezequiel Montes	Ezequiel Montes	CALLE MARIANO ESCOBEDO COLONIA LA PROVIDENCIA, 76655 EZEQUIEL MONTES, EZEQUIEL MONTES QUERÉTARO ENTRE CALLE FRANCISCO VILLA Y CALLE NACIONAL, CALLE UNION POR CARRETERA EZEQUIEL MONTES - VILLA PROGRESO PASANDO EL PANTEÓN MUNICIPAL	-99.89041746	20.6627788
QUE200201708316	Querétaro	Ezequiel Montes	Ezequiel Montes	Calle Belisario Domínguez 108, Centro, Zona Centro, 76650 Ezequiel Montes, Qro., México	-99.89839464	20.66536524

C.P. MARIA ELENA RIOS FERRUZCA
RESPONSABLE DE CAPTURA
Rúbrica

C.P. MIRIAM RESENDIZ ARANDA
TESORERA MUNICIPAL
Rúbrica

MUNICIPIO DE EZEQUIEL MONTES, QUERETARO

FOLIO	TIPO DE OBRA	NUMERO	CONTRATISTA	CONVOCANTE	MONTO	MONTO MODIFICADO
QUE190101507002	Obra	MEMQ-DOP-FISM-ADE-2019-10	CONSTRUCTORA ELECTRICA ARRIAGA S.A DE C.V.	MUNICIPIO DE EZEQUIEL MONTES QUERETARO	304982.98	304771.4
QUE190101507015	Obra	MEMQ-DOP-FISM-ADE-2019-11	CONSTRUCCIONES ELECTRICAS DE MONTES S.A. DE C.V.	MUNICIPIO DE EZEQUIEL MONTES QUERETARO	145082.43	145036.87
QUE190101507151	Obra	MEMQ-DOP-FISM-IR-2019-13	EDGAR VILLAVERDE CAMPOS	MUNICIPIO DE EZEQUIEL MONTES QUERETARO	1310429.9	1310429.9
QUE190101508463	Obra	MEMQ-DOP-FISM-ADE-2019-14	EDGAR VILLAVERDE CAMPOS	MUNICIPIO DE EZEQUIEL MONTES QUERETARO	1132413.9	1132413.9
QUE190201549869	Obra	MEMQ-DOP-FISM-IR-2019-11	DANIEL CARBAJAL MENDOZA	MUNICIPIO DE EZEQUIEL MONTES QUERETARO	1115927.81	1097693.3

C.P. MARIA ELENA RIOS FERRUZCA
RESPONSABLE DE CAPTURA
Rúbrica

C.P. MIRIAM RESENDIZ ARANDA
TESORERA MUNICIPAL
Rúbrica

MUNICIPIO DE EZEQUEL MONTES, QUERETARO

FOLIO	CICLO	TRIMESTRE D	UNIDAD DE MEDIDA	META ORIGI	META MODIF	AVANCE	PORCENTAJE
QUE190101505273	2020	2	Metros lineales	416	0	0	0
QUE190101505339	2020	2	Metros lineales	102.4	0	0	0
QUE190101505488	2020	2	Metros lineales	174	0	0	0
QUE190101505687	2020	2	Metros lineales	330	0	0	0
QUE190101507002	2020	2	Otros	3	3	3	100
QUE190101507015	2020	2	Otros	3	3	3	100
QUE190101507151	2020	2	Otros	15	15	15	100
QUE190101508463	2020	2	Vivienda	2	2	2	100
QUE190201549869	2020	2	Metros lineales	552.59	552.59	552.59	100
QUE200201708316	2020	2	Piezas	1	1	1	100

C.P. MARIA ELENA RIOS FERRUZCA
RESPONSABLE DE CAPTURA
Rúbrica

C.P. MIRIAM RESENDIZ ARANDA
TESORERA MUNICIPAL
Rúbrica

MUNICIPIO DE EZEQUIELMONTES, QUERETARO

Ciclo	Periodo	Trimestre	Entidad Federativa	Municipio	Ramo	Unidad	Programa Presupuestario	Nombre del Programa Presupuestario	Grupo Funcional	Función	Subfunción	Actividad Institucional	Clave del Indicador	Nombre del Indicador	Definición del Indicador	Método de Cálculo	Nivel del Indicador	Frecuencia de Medición	Unidad de Medida	Tipo	Dimensión del Indicador	Sentido	Meta programada	Justificación	Meta Modificada	Justificación	Realizado en el Periodo	Avance (%)	Flujo
2020	2	2 Querétaro	Ezequiel Montes	33 - Aportaciones Federales para Entidades Federativas y Municipios	416 - Dirección General de Programación y Presupuesto A	I005	FORTAMUN		2 - Desarrollo Social	2 - Vivienda y Servicios a la Comunidad	7 - Desarrollo Regional	6 - Fondo de Aportaciones para el Fortalecimiento de los Municipios y de las Demarcaciones Territoriales del Distrito Federal	151872	Índice de Dependencia Financiera	Mide la evolución de la dependencia financiera municipal o de la demarcación territorial, expresada como la importancia relativa del FORTAMUN DF en los ingresos propios. El indicador se lee de la siguiente forma: con cuántos pesos de FORTAMUN DF cuenta el municipio o demarcación territorial, por cada peso por concepto de ingresos por recaudación. Permite establecer si a pesar de contar con fuentes seguras de origen federal, el municipio implanta una política recaudatoria activa para complementar sus ingresos disponibles y expandir el gasto público para beneficio de sus habitantes. Para una mayor comprensión de las variables se informa que los ingresos propios incluyen: impuestos por predial, nóminas y otros impuestos, así como, Otros ingresos como derechos, productos y aprovechamientos.. Se aclara que los montos correspondientes a las dos variables son acumulados al periodo que se reporta.	(Recursos ministrados del FORTAMUN DF al municipio o demarcación territorial / Ingresos propios registrados por el municipio o demarcación territorial del Distrito Federal)	Propósito	Semestral	Otra	Estratégico	Eficacia	Descendente	.18385		.18385		.17381	102.25	Validado
2020	2	2 Querétaro	Ezequiel Montes	33 - Aportaciones Federales para Entidades Federativas y Municipios	416 - Dirección General de Programación y Presupuesto A	I005	FORTAMUN		2 - Desarrollo Social	2 - Vivienda y Servicios a la Comunidad	7 - Desarrollo Regional	6 - Fondo de Aportaciones para el Fortalecimiento de los Municipios y de las Demarcaciones Territoriales del Distrito Federal	152345	Porcentaje de avance en las metas	Mide el avance promedio en la ejecución física de los programas, obras o acciones que se realizan con recursos del FORTAMUN DF.. Donde: i = número de programas, obras o acciones. Los porcentajes corresponden entes a las dos variables son acumulados al periodo que se reporta.	(Promedio de avance en las metas porcentuales de i / Promedio de las metas programadas porcentuales de i) * 100	Componente	Trimestral	Porcentaje	Estratégico	Eficacia	Ascendente	100		100		76	76	Validado
2020	2	2 Querétaro	Ezequiel Montes	33 - Aportaciones Federales para Entidades Federativas y Municipios	416 - Dirección General de Programación y Presupuesto A	I005	FORTAMUN		2 - Desarrollo Social	2 - Vivienda y Servicios a la Comunidad	7 - Desarrollo Regional	6 - Fondo de Aportaciones para el Fortalecimiento de los Municipios y de las Demarcaciones Territoriales del Distrito Federal	152617	Índice en el Ejercicio de Recursos	Mide el porcentaje del gasto ejercido acumulado al periodo que se reporta, respecto al monto anual aprobado de FORTAMUN DF al municipio o demarcación territorial del Distrito Federal. El monto ejercido del FORTAMUN DF por el municipio o demarcación territorial es acumulado al periodo que se reporta.	(Gasto ejercido del FORTAMUN DF por el municipio o demarcación territorial / Monto anual aprobado del FORTAMUN DF al municipio o demarcación territorial)*100	Actividad	Trimestral	Porcentaje	Gestión	Eficacia	Ascendente	45		45		37.81108	84.02	Validado
2020	2	2 Querétaro	Ezequiel Montes	33 - Aportaciones Federales para Entidades Federativas y Municipios	416 - Dirección General de Programación y Presupuesto A	I004	FAIS Municipal y de las Demarcaciones Territoriales del Distrito Federal		2 - Desarrollo Social	2 - Vivienda y Servicios a la Comunidad	5 - Fondo de Aportaciones para la Infraestructura Social		153087	Porcentaje de proyectos de contribución directa registrados en la MIDS	Permite conocer la proporción de proyectos clasificados como de contribución directa en el Catálogo FAIS (proyectos de servicios básicos, calidad y espacios de la vivienda, salud, educación y alimentación) respecto del total de proyectos que han sido registrados en la MIDS para su ejecución durante el año. La clasificación de proyectos Directos puede ser consultada en el Catalogo FAIS 2016	(Sumatoria de proyectos de contribución directa registrados en la MIDS al trimestre correspondiente/Sumatoria de proyectos totales registrados en la MIDS al trimestre correspondiente) *100	Actividad	Trimestral	Porcentaje	Gestión	Eficacia	Ascendente	4.83871	{just1:{ciclo:2020,trim:2,just:Adecuaciones normativas que impactan en las acciones del Programa presupuestal, usuario:veron icaalbah,fecha:02/07/20}	4.88871	{just1:{ciclo:2020,trim:2,just:Adecuaciones normativas que impactan en las acciones del Programa presupuestal, usuario:veron icaalbah,fecha:02/07/20}	0	0	Validado
2020	2	2 Querétaro	Ezequiel Montes	33 - Aportaciones Federales para Entidades Federativas y Municipios	416 - Dirección General de Programación y Presupuesto A	I004	FAIS Municipal y de las Demarcaciones Territoriales del Distrito Federal		2 - Desarrollo Social	2 - Vivienda y Servicios a la Comunidad	5 - Fondo de Aportaciones para la Infraestructura Social		154381	Porcentaje de otros proyectos registrados en la MIDS	Permite conocer el número de otros proyectos (proyectos PRODIM, proyectos de Gastos Indirectos y PRoyectos Especiales) registrados en la MIDS para su ejecución durante el año. La clasificación de proyectos Complementarios puede ser consultada en el Catálogo FAIS 2016. Todo proyecto no considerado en el Catálogo como directo o complementario puede considerarse como proyecto especial	(Sumatoria de otros proyectos registrados la MIDS al trimestre correspondiente/Sumatoria de proyectos totales registrados en la MIDS al trimestre correspondiente) *100	Actividad	Trimestral	Porcentaje	Gestión	Eficacia	Descendente	1.6129	{just1:{ciclo:2020,trim:2,just:Adecuaciones normativas que impactan en las acciones del Programa presupuestal, usuario:veron icaalbah,fecha:02/07/20}	1.6129	{just1:{ciclo:2020,trim:2,just:Adecuaciones normativas que impactan en las acciones del Programa presupuestal, usuario:veron icaalbah,fecha:02/07/20}	0	N/D	Validado
2020	2	2 Querétaro	Ezequiel Montes	33 - Aportaciones Federales para Entidades Federativas y Municipios	416 - Dirección General de Programación y Presupuesto A	I004	FAIS Municipal y de las Demarcaciones Territoriales del Distrito Federal		2 - Desarrollo Social	2 - Vivienda y Servicios a la Comunidad	5 - Fondo de Aportaciones para la Infraestructura Social	Porcentaje de proyectos Complementarios registrados en la MIDS	155093	Porcentaje de proyectos Complementarios registrados en la MIDS	Permite conocer el número de proyectos clasificados como complementarios en el Catálogo FAIS (educación, urbanización, infraestructura productiva, saneamiento) y que han sido registrados en la MIDS para su ejecución durante el año. La clasificación de proyectos Complementarios puede ser consultada en el Catálogo FAIS 2016	(Sumatoria de proyectos complementarios registrados en la MIDS al trimestre correspondiente/Sumatoria de proyectos totales registrados en la MIDS al trimestre correspondiente) *100	Actividad	Trimestral	Porcentaje	Gestión	Eficacia	Descendente	0	{just1:{ciclo:2020,trim:2,just:Adecuaciones normativas que impactan en las acciones del Programa presupuestal, usuario:veron icaalbah,fecha:02/07/20}	0	{just1:{ciclo:2020,trim:2,just:Adecuaciones normativas que impactan en las acciones del Programa presupuestal, usuario:veron icaalbah,fecha:02/07/20}	0	100	Validado

C.P. MARIA ELENA RIOS FERRUZCA
RESPONSABLE DE CAPTURA
Rúbrica

C.P. MIRIAM RESENDIZ ARANDA
TESORERA MUNICIPAL
Rúbrica

Querétaro	Ezequiel Montes	Partida genérica	2020	FEDERALES (APORTACIONES, SUBSIDIOS Y CONVENIOS)	Aportaciones Federales para Entidades Federativas y Municipios	33 FORTAMUN	I005	SIN CONVENIO	MUNICIPIO DE EZEQUIEL MONTES QUERETARO	1 - Gasto corriente	216 - Material de limpieza	30000	30000	30000	3444.64	3444.64	3444.64	2210.94	Sin Contratos	Sin Proyectos	N/A	N/A	Validado
Querétaro	Ezequiel Montes	Partida genérica	2020	FEDERALES (APORTACIONES, SUBSIDIOS Y CONVENIOS)	Aportaciones Federales para Entidades Federativas y Municipios	33 FORTAMUN	I005	SIN CONVENIO	MUNICIPIO DE EZEQUIEL MONTES QUERETARO	1 - Gasto corriente	151 - Cuotas para el fondo de ahorro y fondo de trabajo	3360	3360	3360	1680	1680	1680	1680	Sin Contratos	Sin Proyectos	N/A	N/A	Validado
Querétaro	Ezequiel Montes	Partida genérica	2020	FEDERALES (APORTACIONES, SUBSIDIOS Y CONVENIOS)	Aportaciones Federales para Entidades Federativas y Municipios	33 FORTAMUN	I005	SIN CONVENIO	MUNICIPIO DE EZEQUIEL MONTES QUERETARO	1 - Gasto corriente	254 - Materiales, accesorios y suministros médicos	40000	40000	40000	6977.92	6977.92	6977.92	6977.92	Sin Contratos	Sin Proyectos	N/A	N/A	Validado
Querétaro	Ezequiel Montes	Partida genérica	2020	FEDERALES (APORTACIONES, SUBSIDIOS Y CONVENIOS)	Aportaciones Federales para Entidades Federativas y Municipios	33 FORTAMUN	I005	SIN CONVENIO	MUNICIPIO DE EZEQUIEL MONTES QUERETARO	1 - Gasto corriente	247 - Artículos metálicos para la construcción	100000	100000	50000	255	255	255	255	Sin Contratos	Sin Proyectos	N/A	N/A	Validado
Querétaro	Ezequiel Montes	Partida genérica	2020	FEDERALES (APORTACIONES, SUBSIDIOS Y CONVENIOS)	Aportaciones Federales para Entidades Federativas y Municipios	33 FORTAMUN	I005	SIN CONVENIO	MUNICIPIO DE EZEQUIEL MONTES QUERETARO	2 - Gasto de Inversión	565 - Equipo de comunicación y telecomunicación	0	56550	56550	56550	56550	56550	0	Sin Contratos	Sin Proyectos	N/A	N/A	Validado
Querétaro	Ezequiel Montes	Partida genérica	2020	FEDERALES (APORTACIONES, SUBSIDIOS Y CONVENIOS)	Aportaciones Federales para Entidades Federativas y Municipios	33 FORTAMUN	I005	SIN CONVENIO	MUNICIPIO DE EZEQUIEL MONTES QUERETARO	1 - Gasto corriente	152 - Indemnizaciones	100000	200000	116756.35	116756.35	116756.35	116756.35	116756.35	Sin Contratos	Sin Proyectos	N/A	N/A	Validado
Querétaro	Ezequiel Montes	Partida genérica	2020	FEDERALES (APORTACIONES, SUBSIDIOS Y CONVENIOS)	Aportaciones Federales para Entidades Federativas y Municipios	33 FORTAMUN	I005	SIN CONVENIO	MUNICIPIO DE EZEQUIEL MONTES QUERETARO	1 - Gasto corriente	215 - Material impreso e información digital	200000	200000	50000	12615	12615	12615	12615	Sin Contratos	Sin Proyectos	N/A	N/A	Validado
Querétaro	Ezequiel Montes	Partida genérica	2020	FEDERALES (APORTACIONES, SUBSIDIOS Y CONVENIOS)	Aportaciones Federales para Entidades Federativas y Municipios	33 FORTAMUN	I005	SIN CONVENIO	MUNICIPIO DE EZEQUIEL MONTES QUERETARO	1 - Gasto corriente	392 - Impuestos y derechos	0	77953	77953	77953	77953	77953	77953	Sin Contratos	Sin Proyectos	N/A	N/A	Validado
Querétaro	Ezequiel Montes	Partida genérica	2020	FEDERALES (APORTACIONES, SUBSIDIOS Y CONVENIOS)	Aportaciones Federales para Entidades Federativas y Municipios	33 FORTAMUN	I005	SIN CONVENIO	MUNICIPIO DE EZEQUIEL MONTES QUERETARO	1 - Gasto corriente	353 - Instalación, reparación y mantenimiento de equipo de cómputo y tecnología de la información	0	19578.48	19578.48	19578.48	19578.48	19578.48	0	Sin Contratos	Sin Proyectos	N/A	N/A	Validado
Querétaro	Ezequiel Montes	Partida genérica	2020	FEDERALES (APORTACIONES, SUBSIDIOS Y CONVENIOS)	Aportaciones Federales para Entidades Federativas y Municipios	33 FORTAMUN	I005	SIN CONVENIO	MUNICIPIO DE EZEQUIEL MONTES QUERETARO	1 - Gasto corriente	222 - Productos alimenticios para animales	10000	10000	10000	0	0	0	0	Sin Contratos	Sin Proyectos	N/A	N/A	Validado
Querétaro	Ezequiel Montes	Partida genérica	2020	FEDERALES (APORTACIONES, SUBSIDIOS Y CONVENIOS)	Aportaciones Federales para Entidades Federativas y Municipios	33 FORTAMUN	I005	SIN CONVENIO	MUNICIPIO DE EZEQUIEL MONTES QUERETARO	1 - Gasto corriente	253 - Medicinas y productos farmacéuticos	70000	70000	50000	15691.57	15691.57	15691.57	15691.57	Sin Contratos	Sin Proyectos	N/A	N/A	Validado

C.P. MARIA ELENA RIOS FERRUZCA
RESPONSABLE DE CAPTURA
Rúbrica

C.P. MIRIAM RESENDIZ ARANDA
TESORERA MUNICIPAL
Rúbrica

GOBIERNO MUNICIPAL

Municipio de Ezequiel Montes, Qro.
Informe Definitivo 2019

MUNICIPIO DE EZEQUIEL MONTES, QUERETARO

Entidad	Municipio	Tipo de Registro	Ciclo de Recurso	Tipo de Recurso	Descripción Ramo	Clave Ramo	Descripción Programa	Clave Programa	Programa Federal Convenio - Específico	Dependencia Ejecutora	Rendimiento Financiero	Reintegro	Tipo de Gasto	Partida	Aprobado	Modificado	Recaudado (Ministrado)	Comprometido	Devengado	Ejercido	Pagado	Contratos	Proyectos	Pagado SHCP	Pagado EF	ESTATUS	Observaciones (Captura)
Querétaro	Ezequiel Montes	Programa presupuestario	2017	FEDERALES (APORTACIONES ,SUBSIDIOS Y CONVENIOS)	Aportaciones Federales para Entidades Federativas y Municipios	33	FORTAMUN	1005	Sin Especificar	Sin especificar	575.51	571.17		Total del Programa Presupuestario	2339814	2339126 2.32	2339126 2.32	2339247.98	2339247.98	2339247.98	2339247.98			N/A	N/A	Validado	[{"Observaciones Ejecutora":"MUNICIPIO DE EZEQUIEL MONTES QUERETARO","Observación":"SE ENCUENTRA PENDIENTE DE COBRO UN CHEQUE QUE FUE DEPOSITADO EN EL JUZGADO POR TRATARSE DE LA SENTENCIA POR UNA DEMANDA LABORAL."}]
Querétaro	Ezequiel Montes	Partida genérica	2017	FEDERALES (APORTACIONES ,SUBSIDIOS Y CONVENIOS)	Municipios Aportaciones Federales para Entidades Federativas y Municipios	33	FORTAMUN	1005		MUNICIPIO DE EZEQUIEL MONTES			1 - Gasto corriente	355 - Reparación y mantenimiento de equipo de transporte	50000	246463.52	246463.52	246463.52	246463.52	246463.52	246463.52	Sin Contratos	Sin Proyectos	N/A	N/A	Validado	
Querétaro	Ezequiel Montes	Partida genérica	2017	FEDERALES (APORTACIONES ,SUBSIDIOS Y CONVENIOS)	Municipios Aportaciones Federales para Entidades Federativas y Municipios	33	FORTAMUN	1005		MUNICIPIO DE EZEQUIEL MONTES			1 - Gasto corriente	351 - Conservación y mantenimiento menor de inmuebles	50000	25687.9	25687.9	25687.9	25687.9	25687.9	25687.9	Sin Contratos	Sin Proyectos	N/A	N/A	Validado	
Querétaro	Ezequiel Montes	Partida genérica	2017	FEDERALES (APORTACIONES ,SUBSIDIOS Y CONVENIOS)	Municipios Aportaciones Federales para Entidades Federativas y Municipios	33	FORTAMUN	1005		MUNICIPIO DE EZEQUIEL MONTES			2 - Gasto de Inversión	541 - Vehículos y Equipo Terrestre	0	2710000	2710000	2710000	2710000	2710000	2710000	Sin Contratos	Sin Proyectos	N/A	N/A	Validado	
Querétaro	Ezequiel Montes	Partida genérica	2017	FEDERALES (APORTACIONES ,SUBSIDIOS Y CONVENIOS)	Municipios Aportaciones Federales para Entidades Federativas y Municipios	33	FORTAMUN	1005		MUNICIPIO DE EZEQUIEL MONTES			1 - Gasto corriente	215 - Material impreso e información digital	35000	41644	41644	41644	41644	41644	41644	Sin Contratos	Sin Proyectos	N/A	N/A	Validado	
Querétaro	Ezequiel Montes	Partida genérica	2017	FEDERALES (APORTACIONES ,SUBSIDIOS Y CONVENIOS)	Municipios Aportaciones Federales para Entidades Federativas y Municipios	33	FORTAMUN	1005		MUNICIPIO DE EZEQUIEL MONTES			1 - Gasto corriente	352 - Instalación, reparación y mantenimiento de mobiliario y equipo de administración, educacional y recreativo	5000	9560	9560	9560	9560	9560	9560	Sin Contratos	Sin Proyectos	N/A	N/A	Validado	
Querétaro	Ezequiel Montes	Partida genérica	2017	FEDERALES (APORTACIONES ,SUBSIDIOS Y CONVENIOS)	Municipios Aportaciones Federales para Entidades Federativas y Municipios	33	FORTAMUN	1005		MUNICIPIO DE EZEQUIEL MONTES			1 - Gasto corriente	341 - Servicios financieros y bancarios	7000	909.44	909.44	909.44	909.44	909.44	909.44	Sin Contratos	Sin Proyectos	N/A	N/A	Validado	
Querétaro	Ezequiel Montes	Partida genérica	2017	FEDERALES (APORTACIONES ,SUBSIDIOS Y CONVENIOS)	Municipios Aportaciones Federales para Entidades Federativas y Municipios	33	FORTAMUN	1005		MUNICIPIO DE EZEQUIEL MONTES			2 - Gasto de Inversión	597 - Licencias informáticas e intelectuales	0	7600.32	7600.32	7600.32	7600.32	7600.32	7600.32	Sin Contratos	Sin Proyectos	N/A	N/A	Validado	
Querétaro	Ezequiel Montes	Partida genérica	2017	FEDERALES (APORTACIONES ,SUBSIDIOS Y CONVENIOS)	Municipios Aportaciones Federales para Entidades Federativas y Municipios	33	FORTAMUN	1005		MUNICIPIO DE EZEQUIEL MONTES			1 - Gasto corriente	113 - Sueldos base o nominal permanente	8667418	7636011.97	7636011.97	7636007.63	7636007.63	7636007.63	7636007.63	Sin Contratos	Sin Proyectos	N/A	N/A	Validado	EL MONTO PENDIENTE DE COMPROMETER SON LOS INTERESES GENERADOS EN 2020
Querétaro	Ezequiel Montes	Partida genérica	2017	FEDERALES (APORTACIONES ,SUBSIDIOS Y CONVENIOS)	Municipios Aportaciones Federales para Entidades Federativas y Municipios	33	FORTAMUN	1005		MUNICIPIO DE EZEQUIEL MONTES			2 - Gasto de Inversión	515 - Equipo de cómputo y de tecnologías de la información	50000	0	0	0	0	0	0	Sin Contratos	Sin Proyectos	N/A	N/A	Validado	
Querétaro	Ezequiel Montes	Partida genérica	2017	FEDERALES (APORTACIONES ,SUBSIDIOS Y CONVENIOS)	Municipios Aportaciones Federales para Entidades Federativas y Municipios	33	FORTAMUN	1005		MUNICIPIO DE EZEQUIEL MONTES			1 - Gasto corriente	216 - Material de limpieza	10000	5905.1	5905.1	5905.1	5905.1	5905.1	5905.1	Sin Contratos	Sin Proyectos	N/A	N/A	Validado	
Querétaro	Ezequiel Montes	Partida genérica	2017	FEDERALES (APORTACIONES ,SUBSIDIOS Y CONVENIOS)	Municipios Aportaciones Federales para Entidades Federativas y Municipios	33	FORTAMUN	1005		MUNICIPIO DE EZEQUIEL MONTES			1 - Gasto corriente	214 - Materiales, útiles y equipos menores de tecnologías de la información y comunicaciones	20000	16965.02	16965.02	16965.02	16965.02	16965.02	16965.02	Sin Contratos	Sin Proyectos	N/A	N/A	Validado	
Querétaro	Ezequiel Montes	Partida genérica	2017	FEDERALES (APORTACIONES ,SUBSIDIOS Y CONVENIOS)	Municipios Aportaciones Federales para Entidades Federativas y Municipios	33	FORTAMUN	1005		MUNICIPIO DE EZEQUIEL MONTES			1 - Gasto corriente	122 - Sueldos base o nominal eventual	1380000	1193486.49	1193486.49	1193486.49	1193486.49	1193486.49	1193486.49	Sin Contratos	Sin Proyectos	N/A	N/A	Validado	
Querétaro	Ezequiel Montes	Partida genérica	2017	FEDERALES (APORTACIONES ,SUBSIDIOS Y CONVENIOS)	Municipios Aportaciones Federales para Entidades Federativas y Municipios	33	FORTAMUN	1005		MUNICIPIO DE EZEQUIEL MONTES			1 - Gasto corriente	246 - Material eléctrico y electrónico	948399	1036671.7	1036671.7	1036671.7	1036671.7	1036671.7	1036671.7	Sin Contratos	Sin Proyectos	N/A	N/A	Validado	

| | | |

Querétaro	Ezequiel Montes	Partida genérica	2017	FEDERALES (APORTACIONES, SUBSIDIOS Y CONVENIOS)	Aportaciones Federales para Entidades Federativas y Municipios	33	FORTAMUN	I005		MUNICIPIO DE EZEQUIEL MONTES	QUERETARO		1 - Gasto corriente	382 - Gastos de orden social y cultural	0	7996	7996	7996	7996	7996	7996	Sin Contratos	Sin Proyectos	N/A	N/A	Validado		
Querétaro	Ezequiel Montes	Partida genérica	2017	FEDERALES (APORTACIONES, SUBSIDIOS Y CONVENIOS)	Aportaciones Federales para Entidades Federativas y Municipios	33	FORTAMUN	I005		MUNICIPIO DE EZEQUIEL MONTES	QUERETARO		1 - Gasto corriente	334 - Servicios de capacitación	20000	18715	18715	18715	18715	18715	18715	Sin Contratos	Sin Proyectos	N/A	N/A	Validado		
Querétaro	Ezequiel Montes	Partida genérica	2017	FEDERALES (APORTACIONES, SUBSIDIOS Y CONVENIOS)	Aportaciones Federales para Entidades Federativas y Municipios	33	FORTAMUN	I005		MUNICIPIO DE EZEQUIEL MONTES	QUERETARO		1 - Gasto corriente	152 - Indemnizaciones	300000	132644.95	132644.95	132644.95	132644.95	132644.95	132644.95	Sin Contratos	Sin Proyectos	N/A	N/A	Validado		
Querétaro	Ezequiel Montes	Partida genérica	2017	FEDERALES (APORTACIONES, SUBSIDIOS Y CONVENIOS)	Aportaciones Federales para Entidades Federativas y Municipios	33	FORTAMUN	I005		MUNICIPIO DE EZEQUIEL MONTES	QUERETARO		1 - Gasto corriente	132 - Primas de vacaciones, dominical y gratificación de fin de año	1975000	1792485.01	1792485.01	1792485.01	1792485.01	1792485.01	1770543.64	Sin Contratos	Sin Proyectos	N/A	N/A	Validado		SALDO PENDIENTE PAGO CORRESPONDE A UN CHEQUE DEPOSISTADO EN EL JUZGADO POR SENTENCIA LABORAL
Querétaro	Ezequiel Montes	Partida genérica	2017	FEDERALES (APORTACIONES, SUBSIDIOS Y CONVENIOS)	Aportaciones Federales para Entidades Federativas y Municipios	33	FORTAMUN	I005		MUNICIPIO DE EZEQUIEL MONTES	QUERETARO		1 - Gasto corriente	261 - Combustibles, lubricantes y aditivos	2500000	2870170.19	2870170.19	2870170.19	2870170.19	2870170.19	2870170.19	Sin Contratos	Sin Proyectos	N/A	N/A	Validado		
Querétaro	Ezequiel Montes	Partida genérica	2017	FEDERALES (APORTACIONES, SUBSIDIOS Y CONVENIOS)	Aportaciones Federales para Entidades Federativas y Municipios	33	FORTAMUN	I005		MUNICIPIO DE EZEQUIEL MONTES	QUERETARO		1 - Gasto corriente	133 - Horas extraordinarias	30000	6454.14	6454.14	6454.14	6454.14	6454.14	6454.14	Sin Contratos	Sin Proyectos	N/A	N/A	Validado		
Querétaro	Ezequiel Montes	Partida genérica	2017	FEDERALES (APORTACIONES, SUBSIDIOS Y CONVENIOS)	Aportaciones Federales para Entidades Federativas y Municipios	33	FORTAMUN	I005		MUNICIPIO DE EZEQUIEL MONTES	QUERETARO		1 - Gasto corriente	398 - Impuesto sobre nóminas y otros que se deriven de una relación laboral	280000	269765.38	269765.38	269765.38	269765.38	269765.38	269765.38	Sin Contratos	Sin Proyectos	N/A	N/A	Validado		
Querétaro	Ezequiel Montes	Partida genérica	2017	FEDERALES (APORTACIONES, SUBSIDIOS Y CONVENIOS)	Aportaciones Federales para Entidades Federativas y Municipios	33	FORTAMUN	I005		MUNICIPIO DE EZEQUIEL MONTES	QUERETARO		1 - Gasto corriente	271 - Vestuario y uniformes	200000	118598.4	118598.4	118598.4	118598.4	118598.4	118598.4	Sin Contratos	Sin Proyectos	N/A	N/A	Validado		
Querétaro	Ezequiel Montes	Partida genérica	2017	FEDERALES (APORTACIONES, SUBSIDIOS Y CONVENIOS)	Aportaciones Federales para Entidades Federativas y Municipios	33	FORTAMUN	I005		MUNICIPIO DE EZEQUIEL MONTES	QUERETARO		1 - Gasto corriente	151 - Cuotas para el fondo de ahorro y fondo de trabajo	3360	3360	3360	3360	3360	3360	3360	Sin Contratos	Sin Proyectos	N/A	N/A	Validado		
Querétaro	Ezequiel Montes	Partida genérica	2017	FEDERALES (APORTACIONES, SUBSIDIOS Y CONVENIOS)	Aportaciones Federales para Entidades Federativas y Municipios	33	FORTAMUN	I005		MUNICIPIO DE EZEQUIEL MONTES	QUERETARO		1 - Gasto corriente	296 - Refacciones y accesorios menores de equipo de transporte	150000	445586.67	445586.67	445586.67	445586.67	445586.67	445586.67	Sin Contratos	Sin Proyectos	N/A	N/A	Validado		
Querétaro	Ezequiel Montes	Partida genérica	2017	FEDERALES (APORTACIONES, SUBSIDIOS Y CONVENIOS)	Aportaciones Federales para Entidades Federativas y Municipios	33	FORTAMUN	I005		MUNICIPIO DE EZEQUIEL MONTES	QUERETARO		1 - Gasto corriente	131 - Primas por años de servicios efectivos prestados	664000	716668.98	716668.98	716668.98	716668.98	716668.98	604877.32	Sin Contratos	Sin Proyectos	N/A	N/A	Validado		EL MONTO PENDIENTE DE PAGAR CORRESPONDE A UN CHEQUE DEPOSITADO EN EL JUZGADO POR UNA SETENCIA LABORAL
Querétaro	Ezequiel Montes	Programa presupuestario	2019	FEDERALES (APORTACIONES, SUBSIDIOS Y CONVENIOS)	Aportaciones Federales para Entidades Federativas y Municipios	33	FAIS Municipl	I004	Sin Especificar	Sin Especificar	2679.72	3800.63		Total del Programa Presupuestario	21001377	21000256.09	21000256.09	21000256.09	21000256.09	21000256.09	21000256.09		{proyecto1: {folio:QUE 190101505494), proyecto2: {folio:QUE 190101505686), proyecto3: {folio:QUE 190201549930)}	N/A	21000256.(		[{"Dependencia Ejecutora":"MUNICIPIO DE EZEQUIEL MONTES QUERETARO", "Observación":"SE REINEGRO $1,120.91 DE CAPITAL Y $ 2,679.72 DE RENDIMIENTOS"}]
Querétaro	Ezequiel Montes	Partida genérica	2019	FEDERALES (APORTACIONES, SUBSIDIOS Y CONVENIOS)	Aportaciones Federales para Entidades Federativas y Municipios	33	FAIS Municipl	I004	SIN CONVENIO	MUNICIPIO DE EZEQUIEL MONTES	QUERETARO		2 - Gasto de Inversión	612 - Edificación no habitacional	0	2273746.82	2273746.82	2273746.82	2273746.82	2273746.82	2273746.82	Sin Contratos		N/A	N/A	Validado		CONTRATO NUMERO MEMQ DOP FISM ADE 219 5, MEMQ DOP FISM ADE 2019 13, MEMQ DOP FISM IR 2019 08

| | | |

| | | |

Querétaro	Ezequiel Montes	Partida genérica	2019	FEDERALES (APORTACIONES, SUBSIDIOS Y CONVENIOS)	Aportaciones Federales para Entidades Federativas y Municipios	33 FORTAMUN	I005	SIN CONVENIO	MUNICIPIO DE EZEQUIEL MONTES QUERETARO	1 - Gasto corriente	151 - Cuotas para el fondo de ahorro y fondo de trabajo	0	3360	3360	3360	3360	3360	3360	Sin Contratos	Sin Proyectos	N/A	N/A	Validado
Querétaro	Ezequiel Montes	Partida genérica	2019	FEDERALES (APORTACIONES, SUBSIDIOS Y CONVENIOS)	Aportaciones Federales para Entidades Federativas y Municipios	33 FORTAMUN	I005	SIN CONVENIO	MUNICIPIO DE EZEQUIEL MONTES QUERETARO	1 - Gasto corriente	271 - Vestuario y uniformes	0	12992	12992	12992	12992	12992	12992	Sin Contratos	Sin Proyectos	N/A	N/A	Validado
Querétaro	Ezequiel Montes	Partida genérica	2019	FEDERALES (APORTACIONES, SUBSIDIOS Y CONVENIOS)	Aportaciones Federales para Entidades Federativas y Municipios	33 FORTAMUN	I005	SIN CONVENIO	MUNICIPIO DE EZEQUIEL MONTES QUERETARO	1 - Gasto corriente	171 - Estímulos	457250	511243.75	511243.75	511243.75	511243.75	511243.75	511243.75	Sin Contratos	Sin Proyectos	N/A	N/A	Validado
Querétaro	Ezequiel Montes	Partida genérica	2019	FEDERALES (APORTACIONES, SUBSIDIOS Y CONVENIOS)	Aportaciones Federales para Entidades Federativas y Municipios	33 FORTAMUN	I005	SIN CONVENIO	MUNICIPIO DE EZEQUIEL MONTES QUERETARO	1 - Gasto corriente	113 - Sueldos base al personal permanente	14234767.87	11959785.38	11959785.38	11959785.38	11959785.38	11959785.38	11959785.38	Sin Contratos	Sin Proyectos	N/A	N/A	Validado
Querétaro	Ezequiel Montes	Partida genérica	2019	FEDERALES (APORTACIONES, SUBSIDIOS Y CONVENIOS)	Aportaciones Federales para Entidades Federativas y Municipios	33 FORTAMUN	I005	SIN CONVENIO	MUNICIPIO DE EZEQUIEL MONTES QUERETARO	1 - Gasto corriente	159 - Otras prestaciones sociales y económicas	2086713.35	2416273.91	2416273.91	2416273.91	2416273.91	2416273.91	2416273.91	Sin Contratos	Sin Proyectos	N/A	N/A	Validado
Querétaro	Ezequiel Montes	Partida genérica	2019	FEDERALES (APORTACIONES, SUBSIDIOS Y CONVENIOS)	Aportaciones Federales para Entidades Federativas y Municipios	33 FORTAMUN	I005	SIN CONVENIO	MUNICIPIO DE EZEQUIEL MONTES QUERETARO	1 - Gasto corriente	247 - Artículos metálicos para la construcción	150000	245015.13	245015.13	245015.13	245015.13	245015.13	245015.13	Sin Contratos	Sin Proyectos	N/A	N/A	Validado
Querétaro	Ezequiel Montes	Partida genérica	2019	FEDERALES (APORTACIONES, SUBSIDIOS Y CONVENIOS)	Aportaciones Federales para Entidades Federativas y Municipios	33 FORTAMUN	I005	SIN CONVENIO	MUNICIPIO DE EZEQUIEL MONTES QUERETARO	1 - Gasto corriente	161 - Previsiones de carácter laboral, económica y de seguridad social	100000	0	0	0	0	0	0	Sin Contratos	Sin Proyectos	N/A	N/A	Validado
Querétaro	Ezequiel Montes	Partida genérica	2019	FEDERALES (APORTACIONES, SUBSIDIOS Y CONVENIOS)	Aportaciones Federales para Entidades Federativas y Municipios	33 FORTAMUN	I005	SIN CONVENIO	MUNICIPIO DE EZEQUIEL MONTES QUERETARO	1 - Gasto corriente	355 - Reparación y mantenimiento de equipo de transporte	0	86003	86003	86003	86003	86003	86003	Sin Contratos	Sin Proyectos	N/A	N/A	Validado
Querétaro	Ezequiel Montes	Partida genérica	2019	FEDERALES (APORTACIONES, SUBSIDIOS Y CONVENIOS)	Aportaciones Federales para Entidades Federativas y Municipios	33 FORTAMUN	I005	SIN CONVENIO	MUNICIPIO DE EZEQUIEL MONTES QUERETARO	2 - Gasto de Inversión	565 - Equipo de comunicación y telecomunicación	100000	95997.66	95997.66	95997.66	95997.66	95997.66	95997.66	Sin Contratos	Sin Proyectos	N/A	N/A	Validado
Querétaro	Ezequiel Montes	Partida genérica	2019	FEDERALES (APORTACIONES, SUBSIDIOS Y CONVENIOS)	Aportaciones Federales para Entidades Federativas y Municipios	33 FORTAMUN	I005	SIN CONVENIO	MUNICIPIO DE EZEQUIEL MONTES QUERETARO	1 - Gasto corriente	296 - Refacciones y accesorios menores de equipo de transporte	184518.8	324593.16	324593.16	324593.16	324593.16	324593.16	324593.16	Sin Contratos	Sin Proyectos	N/A	N/A	Validado
Querétaro	Ezequiel Montes	Partida genérica	2019	FEDERALES (APORTACIONES, SUBSIDIOS Y CONVENIOS)	Aportaciones Federales para Entidades Federativas y Municipios	33 FORTAMUN	I005	SIN CONVENIO	MUNICIPIO DE EZEQUIEL MONTES QUERETARO	1 - Gasto corriente	341 - Servicios financieros y bancarios	7000	24.26	24.26	24.26	24.26	24.26	24.26	Sin Contratos	Sin Proyectos	N/A	N/A	Validado
Querétaro	Ezequiel Montes	Partida genérica	2019	FEDERALES (APORTACIONES, SUBSIDIOS Y CONVENIOS)	Aportaciones Federales para Entidades Federativas y Municipios	33 FORTAMUN	I005	SIN CONVENIO	MUNICIPIO DE EZEQUIEL MONTES QUERETARO	1 - Gasto corriente	294 - Refacciones y accesorios menores de equipo de cómputo y tecnologías de la información	5000	359.6	359.6	359.6	359.6	359.6	359.6	Sin Contratos	Sin Proyectos	N/A	N/A	Validado
Querétaro	Ezequiel Montes	Partida genérica	2019	FEDERALES (APORTACIONES, SUBSIDIOS Y CONVENIOS)	Aportaciones Federales para Entidades Federativas y Municipios	33 FORTAMUN	I005	SIN CONVENIO	MUNICIPIO DE EZEQUIEL MONTES QUERETARO	1 - Gasto corriente	132 - Primas de vacaciones, dominical y gratificación de fin de año	3124721.51	2586122.68	2586122.68	2586122.68	2586122.68	2586122.68	2586122.68	Sin Contratos	Sin Proyectos	N/A	N/A	Validado
Querétaro	Ezequiel Montes	Partida genérica	2019	FEDERALES (APORTACIONES, SUBSIDIOS Y CONVENIOS)	Aportaciones Federales para Entidades Federativas y Municipios	33 FORTAMUN	I005	SIN CONVENIO	MUNICIPIO DE EZEQUIEL MONTES QUERETARO	1 - Gasto corriente	311 - Energía eléctrica	90000	1668944.75	1668944.75	1668944.75	1668944.75	1668944.75	1668944.75	Sin Contratos	Sin Proyectos	N/A	N/A	Validado

Querétaro	Ezequiel Montes	Partida genérica	2019	FEDERALES (APORTACIONES, SUBSIDIOS Y CONVENIOS)	Aportaciones Federales para Entidades Federativas y Municipios	33 FORTAMUN	I005	SIN CONVENIO	MUNICIPIO DE EZEQUIEL MONTES	QUERETARO		1 - Gasto corriente	442 - Becas y otras ayudas para programas de capacitación	0	7700	7700	7700	7700	7700	7700	Sin Contratos	Sin Proyectos	N/A	N/A	Validado		
Querétaro	Ezequiel Montes	Partida genérica	2019	FEDERALES (APORTACIONES, SUBSIDIOS Y CONVENIOS)	Aportaciones Federales para Entidades Federativas y Municipios	33 FORTAMUN	I005	SIN CONVENIO	MUNICIPIO DE EZEQUIEL MONTES	QUERETARO		2 - Gasto de Inversión	567 - Herramientas y máquinas-herramienta	0	9222	9222	9222	9222	9222	9222	Sin Contratos	Sin Proyectos	N/A	N/A	Validado		
Querétaro	Ezequiel Montes	Partida genérica	2019	FEDERALES (APORTACIONES, SUBSIDIOS Y CONVENIOS)	Aportaciones Federales para Entidades Federativas y Municipios	33 FORTAMUN	I005	SIN CONVENIO	MUNICIPIO DE EZEQUIEL MONTES	QUERETARO		2 - Gasto de Inversión	511 - Muebles de oficina y estantería	0	38199.17	38199.17	38199.17	38199.17	38199.17	38199.17	Sin Contratos	Sin Proyectos	N/A	N/A	Validado		
Querétaro	Ezequiel Montes	Partida genérica	2019	FEDERALES (APORTACIONES, SUBSIDIOS Y CONVENIOS)	Aportaciones Federales para Entidades Federativas y Municipios	33 FORTAMUN	I005	SIN CONVENIO	MUNICIPIO DE EZEQUIEL MONTES	QUERETARO		1 - Gasto corriente	246 - Material eléctrico y electrónico	720000	932406.35	932406.35	932406.35	932406.35	932406.35	932406.35	Sin Contratos	Sin Proyectos	N/A	N/A	Validado		
Querétaro	Ezequiel Montes	Partida genérica	2019	FEDERALES (APORTACIONES, SUBSIDIOS Y CONVENIOS)	Aportaciones Federales para Entidades Federativas y Municipios	33 FORTAMUN	I005	SIN CONVENIO	MUNICIPIO DE EZEQUIEL MONTES	QUERETARO		2 - Gasto de Inversión	541 - Vehículos y Equipo Terrestre	0	445909.54	445909.54	445909.54	445909.54	445909.54	445909.54	Sin Contratos	Sin Proyectos	N/A	N/A	Validado		
Querétaro	Ezequiel Montes	Partida genérica	2019	FEDERALES (APORTACIONES, SUBSIDIOS Y CONVENIOS)	Aportaciones Federales para Entidades Federativas y Municipios	33 FORTAMUN	I005	SIN CONVENIO	MUNICIPIO DE EZEQUIEL MONTES	QUERETARO		1 - Gasto corriente	353 - Instalación, reparación y mantenimiento de equipo de cómputo y tecnología de la información	0	7086	7086	7086	7086	7086	7086	Sin Contratos	Sin Proyectos	N/A	N/A	Validado		
Querétaro	Ezequiel Montes	Partida genérica	2019	FEDERALES (APORTACIONES, SUBSIDIOS Y CONVENIOS)	Aportaciones Federales para Entidades Federativas y Municipios	33 FORTAMUN	I005	SIN CONVENIO	MUNICIPIO DE EZEQUIEL MONTES	QUERETARO		1 - Gasto corriente	345 - Seguro de bienes patrimoniales	512000	505189.63	505189.63	505189.63	505189.63	505189.63	505189.63	Sin Contratos	Sin Proyectos	N/A	N/A	Validado		
Querétaro	Ezequiel Montes	Partida genérica	2019	FEDERALES (APORTACIONES, SUBSIDIOS Y CONVENIOS)	Aportaciones Federales para Entidades Federativas y Municipios	33 FORTAMUN	I005	SIN CONVENIO	MUNICIPIO DE EZEQUIEL MONTES	QUERETARO		1 - Gasto corriente	152 - Indemnizaciones	200000	46460.7	46460.7	46460.7	46460.7	46460.7	46460.7	Sin Contratos	Sin Proyectos	N/A	N/A	Validado		
Querétaro	Ezequiel Montes	Partida genérica	2019	FEDERALES (APORTACIONES, SUBSIDIOS Y CONVENIOS)	Aportaciones Federales para Entidades Federativas y Municipios	33 FORTAMUN	I005	SIN CONVENIO	MUNICIPIO DE EZEQUIEL MONTES	QUERETARO		1 - Gasto corriente	272 - Prendas de seguridad y protección personal	20000	954.32	954.32	954.32	954.32	954.32	954.32	Sin Contratos	Sin Proyectos	N/A	N/A	Validado		
Querétaro	Ezequiel Montes	Programa presupuestario	2019	FEDERALES (APORTACIONES, SUBSIDIOS Y CONVENIOS)	Aportaciones no Federales y Entidades no Sectorizadas	47 Programa de $179		Sin Especificar	Sin Especificar		43.26	43.26	Total del Programa Presupuestario	13364870.49	13364870.49	13364870.49	13364870.49	13364870.49	13364870.49	13364870.49			N/A	N/A		[{"Dependencia Ejecutora":"MUNICIPIO DE EZEQUIEL MONTES QUERETARO", "Observación":"EL REINTEGRO CORRESPONDE A LOS RENDIMIENTOS"}]
Querétaro	Ezequiel Montes	Partida genérica	2019	FEDERALES (APORTACIONES, SUBSIDIOS Y CONVENIOS)	Aportaciones no Federales y Entidades no Sectorizadas	47 Programa de $179		SIN CONVENIO	MUNICIPIO DE EZEQUIEL MONTES	QUERETARO		2 - Gasto de Inversión	613 - Construcción de obras para el abastecimiento de agua, petróleo, gas, electricidad y telecomunicaciones	0	13364870.49	13364870.49	13364870.49	13364870.49	13364870.49	13364870.49	Sin Contratos	Sin Proyectos	N/A	N/A	Validado		
Querétaro	Ezequiel Montes	Partida genérica	2019	FEDERALES (APORTACIONES, SUBSIDIOS Y CONVENIOS)	Aportaciones no Federales y Entidades no Sectorizadas	47 Programa de $179		SIN CONVENIO	MUNICIPIO DE EZEQUIEL MONTES	QUERETARO		2 - Gasto de Inversión	631 - Estudios, formulación y evaluación de proyectos productivos no incluidos en conceptos anteriores de este capítulo	13364870.49	0	0	0	0	0	0	Sin Contratos	Sin Proyectos	N/A	N/A	Validado		

C.P. MARIA ELENA RIOS FERRUZCA
RESPONSABLE DE CAPTURA
Rúbrica

C.P. MIRIAM RESENDIZ ARANDA
TESORERA MUNICIPAL
Rúbrica

MUNICIPIO DE EZEQUIEL MONTES, QUERETARO

DETALLE PROYECTO CICLO	DETALLE PROYECTO TRIMESTRE	DETALLE PROYECTO FOLIO	DETALLE PROYECTO CATEGORIA	DETALLE PROYECTO MONTO GLOBAL APROBADO	DETALLE PROYECTO FUENTES FINANCIAMIENTO	DETALLE PROYECTO NOMBRE	DETALLE PROYECTO ID ENTIDAD RESPONSABLE	DETALLE PROYECTO ENTIDAD RESPONSABLE	DETALLE PROYECTO ID MUNICIPIO RESPONSABLE	DETALLE PROYECTO MUNICIPIO RESPONSABLE	DETALLE PROYECTO TIPO PROGRAMA	DETALLE PROYECTO CLASIFICACION	DETALLE PROYECTO SUBCLASIFICACION	DETALLE PROYECTO INSTITUCION EJECUTORA	DETALLE PROYECTO NUMERO PROYECTO	DETALLE PROYECTO POBLACION BENEFICIADA	DETALLE PROYECTO MUJERES	DETALLE PROYECTO HOMBRES	DETALLE PROYECTO BENEFICIARIOS	DETALLE PROYECTO METAS	DETALLE PROYECTO TIPO GEOREFERENCIA	DETALLE PROYECTO GEOREFERENCIAS	DETALLE PROYECTO FECHA INICIO	DETALLE PROYECTO FECHA TERMINO	AVANCE FINANCIERO RECAUDADO	AVANCE FINANCIERO COMPROMETIDO	AVANCE FINANCIERO DEVENGADO	AVANCE FINANCIERO EJERCIDO	AVANCE FINANCIERO PAGADO	AVANCE FINANCIERO CONTRATOS	AVANCES FISICOS AVANCES FISICOS	FOTOS CARPETA FOTOS	ESTATUS	FLUJO	OBSERVACIONES OBSERVACIONES CAPTURISTA	OBSERVACIONES OBSERVACIONES REVISION
2019	5	QUE190101E05339	Proyecto de inversión	21000	(ffl: (ciclo_recu no 2019, ramo 33, modalidad I, prog_gres 4, tipo_recurso FEDERALES (APORTACIONES, SUBSIDIOS Y CONVENIOS), monto 21000.0, modificado 0.0))	AMPLIACION DE RED DE AGUA POTABLE EN CALLE CENTENARIOS EN LA LOCALIDAD DE GUANAJUATITO EZEQUIEL MONTES - 5542	22	Queretaro	7	Ezequel Montes	Proyecto de Inversión de Infraestructura Social	Agua y saneamiento	Sin identificar	MUNICIPIO DE EZEQUIEL MONTES	5542	S	11	9	0	(meta1: (unidad_medida Metros lineales, meta 102.4, meta_modificada 0 da 0.0))	(geo1: (cve_municipio 7, localidad 15, direccion CALLE CENTENARIOS RANCHERIA GUANAJUATITO, 76677 GUANAJUATITO, EZEQUIEL MONTES QUERETARO ENTRE CARRETERA VILLA PROGRESO A CADEREYTA Y CALLE PRINCIPAL, CALLE SIN NOMBRE POR CARRETERA SALIDA DE VILLA PROGRESO CON DIRECCION A CADEREYT, long -99.82402038, lat 20.651156918)	15-04-2019	30-08-2019	0	0	0	0	0	Sin contratos registrados en el trimestre	(meta1: (unidad_medida Metros lineales, avance 0.0))	(1505339)(proyecto_PROY)	Cancelado	Cancelación fecha 2020-07-21;)	(obs1: (observación PROYECTO CANCELADO EL CUAL SE REALIZO CON RECURSOS PROPIOS DEL MUNICIPIO YELSALDO DE ESTA OBRA SE APLICO A OTRAS OBRAS DE IGUAL DE PRIORIDAD , trimestre 5.0, (observación Solicitud de proyectos FISMDF a considerar para ser depurados en el sistema RFT, trimestre 5.0, usuario veronicalopezbl, fecha 2020-07-20))	(obs1: (observación Solicitud de proyectos FISMDF a considerar para ser depurados en el sistema RFT, trimestre 5.0, usuario veronicalopezbl, fecha 2020-07-20), obs2: (observación Solicitud de proyectos FISMDF a considerar para ser depurados en el sistema RFT, trimestre 5.0, usuario veronicalopezbl, fecha 2020-07-20), obs3: (observación Solicitud de proyectos FISMDF a considerar para ser depurados en el sistema RFT, trimestre 5.0, usuario veronicalopezbl, fecha 2020-07-20), obs4: (observación Solicitud de proyectos FISMDF a considerar para ser depurados en el sistema RFT, trimestre 5.0, usuario veronicalopezbl, fecha 2020-07-20))
2019	5	QUE190101E05488	Proyecto de inversión	669967.86	(ffl: (ciclo_recu no 2019, ramo 33, modalidad I, prog_gres 4, tipo_recurso FEDERALES (APORTACIONES, SUBSIDIOS Y CONVENIOS), monto 669967.86, modificado 0.0))	CONSTRUCCION DE BARDA PERIMETRAL EN PREESCOLAR CARLOS RAMIREZ VACA EN LA LOCALIDAD DE PROVIDENCIA - 6300	22	Queretaro	7	Ezequel Montes	Proyecto de Inversión de Infraestructura Social	Educación	Sin identificar	MUNICIPIO DE EZEQUIEL MONTES	6300	S	41	31	0	(meta1: (unidad_medida Metros lineales, meta 176.0, meta_modificada 0 da 0.0))	(geo1: (cve_municipio 7, localidad 186, direccion CALLE MIGUEL HIDALGO COLONIA LA PROVIDENCIA, 76655 LA PROVIDENCIA (LAS NORBERTAS), EZEQUIEL MONTES QUERETARO ENTRE CALLE MIGUEL HIDALGO Y CALLE VENUSTIANO CARRANZA, CALLE NICOLAS BRAVO EN TRAMO POR CALLE VENUSTIANO CARRANZA DE LA, long -99.88667368, lat 20.656100418)	04-06-2019	29-11-2019	0	0	0	0	0	Sin contratos registrados en el trimestre	(meta1: (unidad_medida Metros lineales, avance 0.0))	(1505488)(proyecto_PROY)	Cancelado	Cancelación fecha 2020-07-21;)	(obs1: (observación PROYECTO MODIFICADO EN MONTO YMETAS EL CUAL SE EJECUTO CON EL FOLIO SIGUIENTE: QUE190201549880, trimestre 5.0, usuario veronicalopezbl, fecha 2020-07-20), obs4: (observación Solicitud de proyectos FISMDF a considerar para ser depurados en el sistema RFT, trimestre 5.0, usuario veronicalopezbl, fecha 2020-07-20))	(obs1: (observación Solicitud de proyectos FISMDF a considerar para ser depurados en el sistema RFT, trimestre 5.0, usuario veronicalopezbl, fecha 2020-07-20), obs2: (observación Solicitud de proyectos FISMDF a considerar para ser depurados en el sistema RFT, trimestre 5.0, usuario veronicalopezbl, fecha 2020-07-20), obs3: (observación Solicitud de proyectos FISMDF a considerar para ser depurados en el sistema RFT, trimestre 5.0, usuario veronicalopezbl, fecha 2020-07-20), obs4: (observación Solicitud de proyectos FISMDF a considerar para ser depurados en el sistema RFT, trimestre 5.0, usuario veronicalopezbl, fecha 2020-07-20))
2019	5	QUE190101E05273	Proyecto de inversión	1208480	(ffl: (ciclo_recu no 2019, ramo 33, modalidad I, prog_gres 4, tipo_recurso FEDERALES (APORTACIONES, SUBSIDIOS Y CONVENIOS), monto 1208480.0, modificado 0.0))	AMPLIACIÓN DE RED DE DRENAJE SANITARIO EN CALLE MARIANO ESCOBEDO EN LA LOCALIDAD DE LA PROVIDENCIA - 5361	22	Queretaro	7	Ezequel Montes	Proyecto de Inversión de Infraestructura Social	Agua y saneamiento	Sin identificar	PRESIDENCIA MUNICIPAL	5361	S	30	25	0	(meta1: (unidad_medida Metros lineales, meta 416.0, meta_modificada 0 da 0.0))	(geo1: (cve_municipio 7, localidad 1, direccion CALLE MARIANO ESCOBEDO COLONIA LA PROVIDENCIA, 76650 EZEQUIEL MONTES, EZEQUIEL MONTES QUERETARO ENTRE CALLE FRANCISCO VILLA Y CALLE NACIONAL, CALLE UNION SOBRE CALLE MARIANO ESCOBEDO FRENTE A LA PRESA, long -99.88901491, lat 20.662259391)	01-05-2019	30-11-2019	0	0	0	0	0	Sin contratos registrados en el trimestre	(meta1: (unidad_medida Metros lineales, avance 0.0))	(1505273)(proyecto_PROY)	Cancelado	Cancelación fecha 2020-07-21;)	(obs1: (observación PROYECTO EL CUAL SE MODIFICO MONTO YMETAS EL CUAL SE CAMBIO Y SE EJECUTO CON EL FOLIO QUE190201549869, trimestre 5.0, usuario veronicalopezbl, fecha 2020-07-20), obs2: (observación Solicitud de proyectos FISMDF a considerar para ser depurados en el sistema RFT, trimestre 5.0, usuario veronicalopezbl, fecha 2020-07-20), obs3: (observación Solicitud de proyectos FISMDF a considerar para ser depurados en el sistema RFT, trimestre 5.0, usuario veronicalopezbl, fecha 2020-07-20), obs4: (observación Solicitud de proyectos FISMDF a considerar para ser depurados en el sistema RFT, trimestre 5.0, usuario veronicalopezbl, fecha 2020-07-20))
2019	5	QUE190101E07511	Proyecto de inversión	344400.18	(ffl: (ciclo_recu no 2019, ramo 33, modalidad I, prog_gres 4, tipo_recurso FEDERALES (APORTACIONES, SUBSIDIOS Y CONVENIOS), monto 344400.18, modificado 346628.3))	CONSTRUCCION DE TECHO FIRME EN AGEB CIENTO SESENTA Y NUEVE EZEQUIEL MONTES QRO - 10847	22	Queretaro	7	Ezequel Montes	Proyecto de Inversión de Infraestructura Social	Vivienda	Sin identificar	MUNICIPIO DE EZEQUIEL MONTES	10847	S	17	21	0	(meta1: (unidad_medida Metros cuadrados, meta 15.0, meta_modificada 0 da 15.0))	(geo1: (cve_municipio 7, localidad 1, direccion CALLE J. DORANTES MONTES COLONIA LOS VELAZQUEZ, 76600 EZEQUIEL MONTES, EZEQUIEL MONTES QUERETARO ENTRE CALLE PROLIANO VILLEDA Y CALLE EZEQUIEL VELAZQUEZ, CALLE FRANCISCO I. MADERO EN COLONIA LOS VELAZQUEZ DEL, long -99.89901017, lat 20.677728433)	01-08-2019	31-12-2019	343628.38	343628.33	342707.43	342507.43	342507.43	0429.93)	(ctto1: (tipo_obra Obra, numero_contrato MEMAQ-DOP-FISM-IR-2019-11 contratista DGAR VILLAVERDE CAMPOS, convocante: MUNICIPIO DE EZEQUIEL MONTES QUERETARO, monto 11104 293, importe_modificado 131 (meta1: (unidad_medida Otros, avance 15.0))	(1507151)(proyecto_PROY) (1507151)(proyecto_PROY) (1507151)(proyecto_PROY)	Ejecución	Validada	Sin observaciones	Sin observaciones
2019	5	QUE190101E05687	Proyecto de inversión	918650	(ffl: (ciclo_recu no 2019, ramo 33, modalidad I, prog_gres 4, tipo_recurso FEDERALES (APORTACIONES, SUBSIDIOS Y CONVENIOS), monto 918650.0, modificado 0.0))	AMPLIACIÓN DE RED DE DRENAJE SANITARIO PARA BENEFICIARIA LA COLONIA EL SINDICATO EZEQUIEL MONTES - 6764	22	Queretaro	7	Ezequel Montes	Proyecto de Inversión de Infraestructura Social	Agua y saneamiento	Sin identificar	MUNICIPIO DE EZEQUIEL MONTES	6764	S	28	24	0	(meta1: (unidad_medida Metros lineales, meta 0.0, meta_modificada 0 da 0.0))	(geo1: (cve_municipio 7, localidad 229, direccion CAMINO TRAMO EZEQUIEL MONTES - VILLA PROGRESO A MAN KILOMETRO DERECHO KILÓMETRO 2 + 100 COLONIA EL SINDICATO, 76655 EL SINDICATO, EZEQUIEL MONTES QUERETARO ENTRE CARRETERA EZEQUIEL MONTES A VILLA PROGRESO Y CALLE SIN NOMBRE, CALLE SIN , long -99.88300242, lat 20.658806073)	02-05-2019	29-11-2019	0	0	0	0	0	Sin contratos registrados en el trimestre	(meta1: (unidad_medida Metros lineales, avance 0.0))	(1505687)(proyecto_PROY)	Cancelado	Cancelación fecha 2020-07-21;)	(obs1: (observación PROYECTO MODIFICADO EN MONTO YMETAS EL CUAL SE EJECUTO CON EL SIGUIENTE FOLIO QUE190201549877, trimestre 5.0, usuario veronicalopezbl, fecha 2020-07-20), obs4: (observación Solicitud de proyectos FISMDF a considerar para ser depurados en el sistema RFT, trimestre 5.0, usuario veronicalopezbl, fecha 2020-07-20))	(obs1: (observación Solicitud de proyectos FISMDF a considerar para ser depurados en el sistema RFT, trimestre 5.0, usuario veronicalopezbl, fecha 2020-07-20), obs2: (observación Solicitud de proyectos FISMDF a considerar para ser depurados en el sistema RFT, trimestre 5.0, usuario veronicalopezbl, fecha 2020-07-20), obs3: (observación Solicitud de proyectos FISMDF a considerar para ser depurados en el sistema RFT, trimestre 5.0, usuario veronicalopezbl, fecha 2020-07-20), obs4: (observación Solicitud de proyectos FISMDF a considerar para ser depurados en el sistema RFT, trimestre 5.0, usuario veronicalopezbl, fecha 2020-07-20))
2019	5	QUE191001B11623	Adquisición	195000	(ffl: (ciclo_recu no 2019, ramo 33, modalidad I, prog_gres 5, tipo_recurso FEDERALES (APORTACIONES, SUBSIDIOS Y CONVENIOS), monto 195000.0, modificado 725414.0))	Adquisicion de Muebles para Seguridad Pública	22	Queretaro	7	Ezequel Montes	Programa de Inversión de Adquisiciones	Seguridad	Sin identificar	Municipio de Ezequiel Montes, Queretaro	QUE190101I:N	N	0	0	40	(meta1: (unidad_medida Metros lineales, meta 3.0, meta_modificada 40 da 4.0))	(geo1: (cve_municipio 7, localidad 1, direccion Calle Ignacio Allende , ja Loca 76650 Ezequiel Montes, Qro , Mexico, long -99.8302287, lat 20.668823361)	01-03-2019	31-05-2019	725414	725414	725414	725414	725414	Sin contratos registrados en el trimestre	(meta1: (unidad_medida Otros, avance 4.0))	(1511623)(proyecto_PROY) (1511623)(proyecto_PROY) (1511623)(proyecto_PROY) (1511623)(proyecto_PROY)	Terminado	Validada	Sin observaciones	obs1: (observación Folio no se encuentra en documento de revisión , trimestre 5.0, usuario veronicalopezbl, fecha 2020-07-20), obs2: (observación Folio no se encuentra en documento de revisión , trimestre 5.0, usuario veronicalopezbl, fecha 2020-07-20), obs3: (observación Folio no se encuentra en documento de revisión , trimestre 5.0, usuario veronicalopezbl, fecha 2020-07-20), obs4: (observación Folio no se encuentra en documento de revisión , trimestre 5.0, usuario veronicalopezbl, fecha 2020-07-20))
2019	5	QUE190301B70265	Proyecto de inversión	1346541809.04	(ffl: (ciclo_recu no 2019, ramo 47, modalidad S, prog_gres 179, tipo_recurso FEDERALES (APORTACIONES, SUBSIDIOS Y CONVENIOS), monto 1346541809.04, modificado 1336487.7))	AMPLIACIÓN DE SISTEMA DE AGUA POTABLE SEPTIMA ETAPA PARA BENEFICIARA LAS LOCALIDADES DE VILLA PROGRESO	22	22/02/0001/2016	Queretaro	7	Ezequel Montes	Proyecto de Inversión de Infraestructura Económica	Agua y saneamiento	Sin identificar	MUNICIPIO DE EZEQUIEL MONTES	22/02/0001/S	S	3792	3164	0	(meta1: (unidad_medida Metros lineales, meta 1660.0, meta_modificada 0 da 1641.0))	(geo1: (cve_municipio 7, localidad 1, direccion Av. Zaragoza 82, Sta Maria, Santa Maria, Qro , Mexico, long -99.85003P1, lat 20.635535373, geo2: (cve_municipio 7, localidad 1, direccion Cad Ela de Chapultepec 8, Sta Maria, Santa Maria, Qro , Mexico, long -99.85179963, lat 20.643165991)	02-09-2019	15-12-2019	1186487.048	1186487.049	1136487.049	1136487.049	1136487.049	92672.3877)	(ctto1: (tipo_obra Obra, numero_contrato MEMAQ-DOP-LP-PROI-2019-01, contratista MATERIALES Y MAQUINARIA FERNANDOS SA DE CV , convocante: MUNICIPIO DE EZEQUIEL MONTES QUERETARO, monto 1.909 267218.7, importe_modificado 1.90 (meta1: (unidad_medida Otros, avance 1680.0))	(1570265)(proyecto_PROY) (1570265)(proyecto_PROY) (1570265)(proyecto_PROY) (1570265)(proyecto_PROY)	Terminado	Validada	Sin observaciones	Sin observaciones

| | | |

| | | |

| | | |

| | | |

| | | |

| | | |

| | | |

| | | |

| | | |

MUNICIPIO DE EZEQUIEL MONTES, QUERETARO

FOLIO	TIPO DE RECURSO	CICLO DEL RE	RAMO	PROGRAMA PRESUPUESTARIO	PROGRAMA APROBADO	MODIFICADO
QUE190101505339	FEDERALES (APORTACIONES, SUBSIDIOS Y CONVENIOS)	2019	33-Aportaciones Federales para Entidades Federativas y Municipios	I004-FAIS Municipal y de las Demarcaciones Territoriales del Distrito Federal	21000	0
QUE190101505488	FEDERALES (APORTACIONES, SUBSIDIOS Y CONVENIOS)	2019	33-Aportaciones Federales para Entidades Federativas y Municipios	I004-FAIS Municipal y de las Demarcaciones Territoriales del Distrito Federal	669967.86	0
QUE190101505273	FEDERALES (APORTACIONES, SUBSIDIOS Y CONVENIOS)	2019	33-Aportaciones Federales para Entidades Federativas y Municipios	I004-FAIS Municipal y de las Demarcaciones Territoriales del Distrito Federal	1208480	0
QUE190101507151	FEDERALES (APORTACIONES, SUBSIDIOS Y CONVENIOS)	2019	33-Aportaciones Federales para Entidades Federativas y Municipios	I004-FAIS Municipal y de las Demarcaciones Territoriales del Distrito Federal	344400.18	343628.33

QUE190101505687	FEDERALES (APORTACIONES, SUBSIDIOS Y CONVENIOS)	2019	33-Aportaciones Federales para Entidades Federativas y Municipios	I004-FAIS Municipal y de las Demarcaciones Territoriales del Distrito Federal	958650	0
QUE190101511623	FEDERALES (APORTACIONES, SUBSIDIOS Y CONVENIOS)	2019	33-Aportaciones Federales para Entidades Federativas y Municipios	I005-FORTAMUN	195000	725414
QUE190301570265	FEDERALES (APORTACIONES, SUBSIDIOS Y CONVENIOS)	2019	47-Entidades no Sectorizadas	S179-Programa de Infraestructura Indígena	13465418.1	13364870.5
QUE190201518366	FEDERALES (APORTACIONES, SUBSIDIOS Y CONVENIOS)	2019	33-Aportaciones Federales para Entidades Federativas y Municipios	I004-FAIS Municipal y de las Demarcaciones Territoriales del Distrito Federal	22400	22316.2
QUE190201518344	FEDERALES (APORTACIONES, SUBSIDIOS Y CONVENIOS)	2019	33-Aportaciones Federales para Entidades Federativas y Municipios	I004-FAIS Municipal y de las Demarcaciones Territoriales del Distrito Federal	44800	44764.22

QUE190201518338	FEDERALES (APORTACIONES, SUBSIDIOS Y CONVENIOS)	33-Aportaciones Federales para Entidades Federativas y Municipios	I004-FAIS Municipal y de las Demarcaciones Territoriales del 2019	Distrito Federal	22400	22336.93			
QUE190201518315	FEDERALES (APORTACIONES, SUBSIDIOS Y CONVENIOS)	33-Aportaciones Federales para Entidades Federativas y Municipios	I004-FAIS Municipal y de las Demarcaciones Territoriales del 2019	Distrito Federal	112000	111739.23			
QUE190201518311	FEDERALES (APORTACIONES, SUBSIDIOS Y CONVENIOS)	33-Aportaciones Federales para Entidades Federativas y Municipios	I004-FAIS Municipal y de las Demarcaciones Territoriales del 2019	Distrito Federal	276286.72	276045.39			
QUE190201518304	FEDERALES (APORTACIONES, SUBSIDIOS Y CONVENIOS)	33-Aportaciones Federales para Entidades Federativas y Municipios	I004-FAIS Municipal y de las Demarcaciones Territoriales del 2019	Distrito Federal	207215.04	207034.05			
QUE190201518302	FEDERALES (APORTACIONES, SUBSIDIOS Y CONVENIOS)	33-Aportaciones Federales para Entidades Federativas y Municipios	I004-FAIS Municipal y de las Demarcaciones Territoriales del 2019	Distrito Federal	44800	44583.27			

QUE190201518298	FEDERALES (APORTACIONES, SUBSIDIOS Y CONVENIOS)	33-Aportaciones Federales para Entidades Federativas y Municipios	I004-FAIS Municipal y de las Demarcaciones Territoriales del 2019	Distrito Federal	69071.68	69011.37			
QUE190201518274	FEDERALES (APORTACIONES, SUBSIDIOS Y CONVENIOS)	33-Aportaciones Federales para Entidades Federativas y Municipios	I004-FAIS Municipal y de las Demarcaciones Territoriales del 2019	Distrito Federal	44800	44641.22			
QUE190201519006	FEDERALES (APORTACIONES, SUBSIDIOS Y CONVENIOS)	33-Aportaciones Federales para Entidades Federativas y Municipios	I004-FAIS Municipal y de las Demarcaciones Territoriales del 2019	Distrito Federal	69071.68	68977.56			
QUE190201518995	FEDERALES (APORTACIONES, SUBSIDIOS Y CONVENIOS)	33-Aportaciones Federales para Entidades Federativas y Municipios	I004-FAIS Municipal y de las Demarcaciones Territoriales del 2019	Distrito Federal	60169.92	59665.38			
QUE190201518534	FEDERALES (APORTACIONES, SUBSIDIOS Y CONVENIOS)	33-Aportaciones Federales para Entidades Federativas y Municipios	I004-FAIS Municipal y de las Demarcaciones Territoriales del 2019	Distrito Federal	60169.92	59673.1			

QUE190201518495	FEDERALES (APORTACIONES, SUBSIDIOS Y CONVENIOS)	33-Aportaciones Federales para Entidades Federativas y Municipios	I004-FAIS Municipal y de las Demarcaciones Territoriales del 2019	Distrito Federal	60169.92	59665.38					
QUE190201518893	FEDERALES (APORTACIONES, SUBSIDIOS Y CONVENIOS)	33-Aportaciones Federales para Entidades Federativas y Municipios	I004-FAIS Municipal y de las Demarcaciones Territoriales del 2019	Distrito Federal	207215.04	206743.62					
QUE190201518470	FEDERALES (APORTACIONES, SUBSIDIOS Y CONVENIOS)	33-Aportaciones Federales para Entidades Federativas y Municipios	I004-FAIS Municipal y de las Demarcaciones Territoriales del 2019	Distrito Federal	120339.84	120088.33					
QUE190201518462	FEDERALES (APORTACIONES, SUBSIDIOS Y CONVENIOS)	33-Aportaciones Federales para Entidades Federativas y Municipios	I004-FAIS Municipal y de las Demarcaciones Territoriales del 2019	Distrito Federal	60169.92	59673.1					
QUE190201518440	FEDERALES (APORTACIONES, SUBSIDIOS Y CONVENIOS)	33-Aportaciones Federales para Entidades Federativas y Municipios	I004-FAIS Municipal y de las Demarcaciones Territoriales del 2019	Distrito Federal	69071.68	68914.53					

QUE190101508105	FEDERALES (APORTACIONES, SUBSIDIOS Y CONVENIOS)	2019	33-Aportaciones Federales para Entidades Federativas y Municipios	I004-FAIS Municipal y de las Demarcaciones Territoriales del Distrito Federal	69071.68	69011.37
QUE190101507615	FEDERALES (APORTACIONES, SUBSIDIOS Y CONVENIOS)	2019	33-Aportaciones Federales para Entidades Federativas y Municipios	I004-FAIS Municipal y de las Demarcaciones Territoriales del Distrito Federal	44800	44746.37
QUE190101509406	FEDERALES (APORTACIONES, SUBSIDIOS Y CONVENIOS)	2019	33-Aportaciones Federales para Entidades Federativas y Municipios	I004-FAIS Municipal y de las Demarcaciones Territoriales del Distrito Federal	120339.84	120088.33
QUE190101508917	FEDERALES (APORTACIONES, SUBSIDIOS Y CONVENIOS)	2019	33-Aportaciones Federales para Entidades Federativas y Municipios	I004-FAIS Municipal y de las Demarcaciones Territoriales del Distrito Federal	69071.68	69011.37
QUE190101508511	FEDERALES (APORTACIONES, SUBSIDIOS Y CONVENIOS)	2019	33-Aportaciones Federales para Entidades Federativas y Municipios	I004-FAIS Municipal y de las Demarcaciones Territoriales del Distrito Federal	69071.68	68977.56

QUE190101508124	FEDERALES (APORTACIONES, SUBSIDIOS Y CONVENIOS)	2019	33-Aportaciones Federales para Entidades Federativas y Municipios	I004-FAIS Municipal y de las Demarcaciones Territoriales del Distrito Federal	138143.36	137829.08
QUE190101508050	FEDERALES (APORTACIONES, SUBSIDIOS Y CONVENIOS)	2019	33-Aportaciones Federales para Entidades Federativas y Municipios	I004-FAIS Municipal y de las Demarcaciones Territoriales del Distrito Federal	207215.04	206743.62
QUE190101509849	FEDERALES (APORTACIONES, SUBSIDIOS Y CONVENIOS)	2019	33-Aportaciones Federales para Entidades Federativas y Municipios	I004-FAIS Municipal y de las Demarcaciones Territoriales del Distrito Federal	60169.92	59673.1
QUE190101508486	FEDERALES (APORTACIONES, SUBSIDIOS Y CONVENIOS)	2019	33-Aportaciones Federales para Entidades Federativas y Municipios	I004-FAIS Municipal y de las Demarcaciones Territoriales del Distrito Federal	69071.68	68977.56
QUE190101508463	FEDERALES (APORTACIONES, SUBSIDIOS Y CONVENIOS)	2019	33-Aportaciones Federales para Entidades Federativas y Municipios	I004-FAIS Municipal y de las Demarcaciones Territoriales del Distrito Federal	138143.36	137955.11

QUE190101507055	FEDERALES (APORTACIONES, SUBSIDIOS Y CONVENIOS)	2019	33-Aportaciones Federales para Entidades Federativas y Municipios	I004-FAIS Municipal y de las Demarcaciones Territoriales del Distrito Federal	14400	13876.84
QUE190101509280	FEDERALES (APORTACIONES, SUBSIDIOS Y CONVENIOS)	2019	33-Aportaciones Federales para Entidades Federativas y Municipios	I004-FAIS Municipal y de las Demarcaciones Territoriales del Distrito Federal	60169.92	59665.38
QUE190101508537	FEDERALES (APORTACIONES, SUBSIDIOS Y CONVENIOS)	2019	33-Aportaciones Federales para Entidades Federativas y Municipios	I004-FAIS Municipal y de las Demarcaciones Territoriales del Distrito Federal	69071.68	68977.56
QUE190101507752	FEDERALES (APORTACIONES, SUBSIDIOS Y CONVENIOS)	2019	33-Aportaciones Federales para Entidades Federativas y Municipios	I004-FAIS Municipal y de las Demarcaciones Territoriales del Distrito Federal	138143.36	137829.08
QUE190101509522	FEDERALES (APORTACIONES, SUBSIDIOS Y CONVENIOS)	2019	33-Aportaciones Federales para Entidades Federativas y Municipios	I004-FAIS Municipal y de las Demarcaciones Territoriales del Distrito Federal	60169.92	59673.1

QUE190101508162	FEDERALES (APORTACIONES, SUBSIDIOS Y CONVENIOS)	2019	33-Aportaciones Federales para Entidades Federativas y Municipios	I004-FAIS Municipal y de las Demarcaciones Territoriales del Distrito Federal	69071.68	69011.37
QUE190101507794	FEDERALES (APORTACIONES, SUBSIDIOS Y CONVENIOS)	2019	33-Aportaciones Federales para Entidades Federativas y Municipios	I004-FAIS Municipal y de las Demarcaciones Territoriales del Distrito Federal	44800	44578.12
QUE190101507777	FEDERALES (APORTACIONES, SUBSIDIOS Y CONVENIOS)	2019	33-Aportaciones Federales para Entidades Federativas y Municipios	I004-FAIS Municipal y de las Demarcaciones Territoriales del Distrito Federal	120339.84	119330.76
QUE190101509221	FEDERALES (APORTACIONES, SUBSIDIOS Y CONVENIOS)	2019	33-Aportaciones Federales para Entidades Federativas y Municipios	I004-FAIS Municipal y de las Demarcaciones Territoriales del Distrito Federal	60169.92	59665.38
QUE190101508084	FEDERALES (APORTACIONES, SUBSIDIOS Y CONVENIOS)	2019	33-Aportaciones Federales para Entidades Federativas y Municipios	I004-FAIS Municipal y de las Demarcaciones Territoriales del Distrito Federal	69071.68	68914.53

QUE190101507024	FEDERALES (APORTACIONES, SUBSIDIOS Y CONVENIOS)	2019	33-Aportaciones Federales para Entidades Federativas y Municipios	I004-FAIS Municipal y de las Demarcaciones Territoriales del Distrito Federal	43200	41630.52
QUE190101509123	FEDERALES (APORTACIONES, SUBSIDIOS Y CONVENIOS)	2019	33-Aportaciones Federales para Entidades Federativas y Municipios	I004-FAIS Municipal y de las Demarcaciones Territoriales del Distrito Federal	60169.92	59665.38
QUE190101507922	FEDERALES (APORTACIONES, SUBSIDIOS Y CONVENIOS)	2019	33-Aportaciones Federales para Entidades Federativas y Municipios	I004-FAIS Municipal y de las Demarcaciones Territoriales del Distrito Federal	69071.68	68914.53
QUE190101509060	FEDERALES (APORTACIONES, SUBSIDIOS Y CONVENIOS)	2019	33-Aportaciones Federales para Entidades Federativas y Municipios	I004-FAIS Municipal y de las Demarcaciones Territoriales del Distrito Federal	120339.84	119330.76
QUE190101507883	FEDERALES (APORTACIONES, SUBSIDIOS Y CONVENIOS)	2019	33-Aportaciones Federales para Entidades Federativas y Municipios	I004-FAIS Municipal y de las Demarcaciones Territoriales del Distrito Federal	112000	111937.78

QUE190101508981	FEDERALES (APORTACIONES, SUBSIDIOS Y CONVENIOS)	33-Aportaciones Federales para Entidades Federativas y Municipios	I004-FAIS Municipal y de las Demarcaciones Territoriales del Distrito Federal	2019	69071.68	69011.37			
QUE190101507985	FEDERALES (APORTACIONES, SUBSIDIOS Y CONVENIOS)	33-Aportaciones Federales para Entidades Federativas y Municipios	I004-FAIS Municipal y de las Demarcaciones Territoriales del Distrito Federal	2019	112000	111032.37			
QUE190101507564	FEDERALES (APORTACIONES, SUBSIDIOS Y CONVENIOS)	33-Aportaciones Federales para Entidades Federativas y Municipios	I004-FAIS Municipal y de las Demarcaciones Territoriales del Distrito Federal	2019	134400	134335.89			
QUE190101507302	FEDERALES (APORTACIONES, SUBSIDIOS Y CONVENIOS)	33-Aportaciones Federales para Entidades Federativas y Municipios	I004-FAIS Municipal y de las Demarcaciones Territoriales del Distrito Federal	2019	67200	67070.09			
QUE190101507118	FEDERALES (APORTACIONES, SUBSIDIOS Y CONVENIOS)	33-Aportaciones Federales para Entidades Federativas y Municipios	I004-FAIS Municipal y de las Demarcaciones Territoriales del Distrito Federal	2019	22400	22375.89			

QUE190101507420	FEDERALES (APORTACIONES, SUBSIDIOS Y CONVENIOS)	2019	33-Aportaciones Federales para Entidades Federativas y Municipios	I004-FAIS Municipal y de las Demarcaciones Territoriales del Distrito Federal	179200	179069.75
QUE190101507257	FEDERALES (APORTACIONES, SUBSIDIOS Y CONVENIOS)	2019	33-Aportaciones Federales para Entidades Federativas y Municipios	I004-FAIS Municipal y de las Demarcaciones Territoriales del Distrito Federal	67200	66271.01
QUE190101507091	FEDERALES (APORTACIONES, SUBSIDIOS Y CONVENIOS)	2019	33-Aportaciones Federales para Entidades Federativas y Municipios	I004-FAIS Municipal y de las Demarcaciones Territoriales del Distrito Federal	89600	89432.17
QUE190201549905	FEDERALES (APORTACIONES, SUBSIDIOS Y CONVENIOS)	2019	33-Aportaciones Federales para Entidades Federativas y Municipios	I004-FAIS Municipal y de las Demarcaciones Territoriales del Distrito Federal	535655	534181.52
QUE190201549888	FEDERALES (APORTACIONES, SUBSIDIOS Y CONVENIOS)	2019	33-Aportaciones Federales para Entidades Federativas y Municipios	I004-FAIS Municipal y de las Demarcaciones Territoriales del Distrito Federal	516061.24	513928.63

QUE190101507015	FEDERALES (APORTACIONES, SUBSIDIOS Y CONVENIOS)	33-Aportaciones Federales para Entidades Federativas y Municipios	I004-FAIS Municipal y de las Demarcaciones Territoriales del 2019	Distrito Federal			145225	145036.87		
QUE190101507002	FEDERALES (APORTACIONES, SUBSIDIOS Y CONVENIOS)	33-Aportaciones Federales para Entidades Federativas y Municipios	I004-FAIS Municipal y de las Demarcaciones Territoriales del 2019	Distrito Federal			307600	304771.4		
QUE19040163225 7	FEDERALES (APORTACIONES, SUBSIDIOS Y CONVENIOS)	33-Aportaciones Federales para Entidades Federativas y Municipios	I004-FAIS Municipal y de las Demarcaciones Territoriales del 2019	Distrito Federal			470485.02	470485.52		
QUE190201549869	FEDERALES (APORTACIONES, SUBSIDIOS Y CONVENIOS)	33-Aportaciones Federales para Entidades Federativas y Municipios	I004-FAIS Municipal y de las Demarcaciones Territoriales del 2019	Distrito Federal			1118706.1	1097693.3		
QUE190201549877	FEDERALES (APORTACIONES, SUBSIDIOS Y CONVENIOS)	33-Aportaciones Federales para Entidades Federativas y Municipios	I004-FAIS Municipal y de las Demarcaciones Territoriales del 2019	Distrito Federal			602045.65	597591.68		

			33-Aportaciones Federales								
			para Entidades Federativas	I004-FAIS Municipal y de las Demarcaciones Territoriales del							
	FEDERALES (APORTACIONES, SUBSIDIOS Y										
QUE19010150530	CONVENIOS)	2019 y Municipios		Distrito Federal					106700	106187.72	
	FEDERALES (APORTACIONES, SUBSIDIOS Y		47-Entidades no								
QUE19010150524	CONVENIOS)	2019 Sectorizadas		S179-Programa de Infraestructura Indígena					14000000	13364870.5	
			33-Aportaciones Federales								
			para Entidades Federativas	I004-FAIS Municipal y de las Demarcaciones Territoriales del							
	FEDERALES (APORTACIONES, SUBSIDIOS Y										
QUE19010150524	CONVENIOS)	2019 y Municipios		Distrito Federal					6000000	5727801.64	
			33-Aportaciones Federales								
			para Entidades Federativas	I004-FAIS Municipal y de las Demarcaciones Territoriales del							
	FEDERALES (APORTACIONES, SUBSIDIOS Y										
QUE19010150541	CONVENIOS)	2019 y Municipios		Distrito Federal					312055	310734.76	
			33-Aportaciones Federales								
			para Entidades Federativas	I004-FAIS Municipal y de las Demarcaciones Territoriales del							
	FEDERALES (APORTACIONES, SUBSIDIOS Y										
QUE19010150534	CONVENIOS)	2019 y Municipios		Distrito Federal					334599	331458.96	

QUE190101505380	FEDERALES (APORTACIONES, SUBSIDIOS Y CONVENIOS)	33-Aportaciones Federales para Entidades Federativas y Municipios	I004-FAIS Municipal y de las Demarcaciones Territoriales del Distrito Federal	2019	720000	716215.51				
QUE190101505462	FEDERALES (APORTACIONES, SUBSIDIOS Y CONVENIOS)	33-Aportaciones Federales para Entidades Federativas y Municipios	I004-FAIS Municipal y de las Demarcaciones Territoriales del Distrito Federal	2019	222415	219900.65				
QUE190101505446	FEDERALES (APORTACIONES, SUBSIDIOS Y CONVENIOS)	33-Aportaciones Federales para Entidades Federativas y Municipios	I004-FAIS Municipal y de las Demarcaciones Territoriales del Distrito Federal	2019	2767883	2758487.71				
QUE190201549930	FEDERALES (APORTACIONES, SUBSIDIOS Y CONVENIOS)	33-Aportaciones Federales para Entidades Federativas y Municipios	I004-FAIS Municipal y de las Demarcaciones Territoriales del Distrito Federal	2019	840698.72	831539.72				
QUE190101505686	FEDERALES (APORTACIONES, SUBSIDIOS Y CONVENIOS)	33-Aportaciones Federales para Entidades Federativas y Municipios	I004-FAIS Municipal y de las Demarcaciones Territoriales del Distrito Federal	2019	978000	976801.23				

QUE190101505482	FEDERALES (APORTACIONES, SUBSIDIOS Y CONVENIOS)	2019	33-Aportaciones Federales para Entidades Federativas y Municipios	I004-FAIS Municipal y de las Demarcaciones Territoriales del Distrito Federal	154015.6	153426.03
QUE190101505494	FEDERALES (APORTACIONES, SUBSIDIOS Y CONVENIOS)	2019	33-Aportaciones Federales para Entidades Federativas y Municipios	I004-FAIS Municipal y de las Demarcaciones Territoriales del Distrito Federal	313806.79	311979.84
QUE190201549967	FEDERALES (APORTACIONES, SUBSIDIOS Y CONVENIOS)	2019	33-Aportaciones Federales para Entidades Federativas y Municipios	I004-FAIS Municipal y de las Demarcaciones Territoriales del Distrito Federal	150000	149040
QUE190201549960	FEDERALES (APORTACIONES, SUBSIDIOS Y CONVENIOS)	2019	33-Aportaciones Federales para Entidades Federativas y Municipios	I004-FAIS Municipal y de las Demarcaciones Territoriales del Distrito Federal	30000	30000

C.P. MARIA ELENA RIOS FERRUZCA
RESPONSABLE DE CAPTURA
Rúbrica

C.P. MIRIAM RESENDIZ ARANDA
TESORERA MUNICIPAL
Rúbrica

MUNICIPIO DE EZEQUIEL MONTES, QUERETARO

DETALLE PROGRAMA Estado	DETALLE PROGRAMA Municipio	DETALLE PROGRAMA Ramo	DETALLE PROGRAMA Ciclo Recurso	DETALLE PROGRAMA Programa	DETALLE PROGRAMA Dependencia	DETALLE PROGRAMA Partida	DETALLE PROGRAMA FOLIO	DETALLE PROGRAMA CATEGORIA	DETALLE PROGRAMA MONTO GLOBAL APROBADO	DETALLE PROGRAMA FUENTES FINANCIAMIENTO	DETALLE PROGRAMA NOMBRE	DETALLE PROGRAMA ESTADO MUNICIPIO RESPONSABLE	DETALLE PROGRAMA TIPO PROYECTO	DETALLE PROGRAMA CLASIFICACION	DETALLE PROGRAMA SUBCLASIFICACION	DETALLE PROGRAMA INSTITUCION EJECUTORA	DETALLE PROGRAMA NUMERO PROYECTO	DETALLE PROGRAMA POBLACION BENEFICIADA	DETALLE PROGRAMA MUJERES	DETALLE PROGRAMA HOMBRES	DETALLE PROGRAMA BENEFICIARIOS	DETALLE PROGRAMA METAS	DETALLE PROGRAMA TIPO GEORREFERENCIA	DETALLE PROGRAMA GEORREFERENCIAS	DETALLE PROGRAMA FECHA INICIO	DETALLE PROGRAMA FECHA ESTIMADA TERMINO	AVANCE FINANCIERO RECAUDADO	AVANCE FINANCIERO COMPROMETIDO	AVANCE FINANCIERO DEVENGADO	AVANCE FINANCIERO EJERCIDO	AVANCE FINANCIERO PAGADO	AVANCE FINANCIERO CONTRATOS	AVANCES FISICOS AVANCES FISICOS	FOTOS CARPETA FOTOS
Querétaro	Ezequiel Montes	33 - Aportaciones Federales para Entidades Federativas y Municipios	I004 - FAIS Municipal y de las Demarcaciones Territoriales del Distrito Federal	MUNICIPIO DE EZEQUIEL MONTES	612 - Edificación no habitadona	QUERETARO I	QUE19010150504	Proyecto de inversión	313806.79	(ff1: ,ejercicio:2019, ramo:33, modalidad:I, prog_pres:4, tipo_recurso:FEDERALES (APORTACIONES, SUBSIDIOS Y CONVENIOS), prog_estatal_mun:, monto:313806.79, modificado:311979.84)	CONSTRUCCION DE BARDA PERIMETRAL EN ESCUELA PRIMARIA BELISARIO DOMINGUEZ COL LOS VILLAZQUEZ EZEQUIEL MONTES - 6313	7:Ezequiel Montes	Proyecto de Inversión de Infraestructura Social	Educación	Sin identificar	MUNICIPIO DE EZEQUIEL MONTES	6313	S	168	149		{meta1: {unidad_medida:15, meta:81.5, meta_modificada:82.0}}	1	{geo1: {cve_municipio:7, localidad:1, direccion:CALLE PRESIDENTES INTERIOR SN COLONIA LOS VELAZQUEZ, 76650 EZEQUIEL MONTES, EZEQUIEL MONTES QUERÉTARO ENTRE CALLE EZEQUIEL VELAZQUEZ Y CALLE JAVIER V., CALLE PRISCILIANO VILLEDA PENTRANDO POR CALLE LOS VELAZQUEZ HASTA LLEGAR A CAL, lon:-99.89690416, lat:20.67180368}	03-06-2019	29-11-2019	311979.84	311979.84	311979.84	311979.84	311979.84	Sin contratos	{meta1: {avance:82.0}}	(1505494/proyecto_INICIO, 1505494/proyecto_PROCESO, 1505494/proyecto_FIN)
Querétaro	Ezequiel Montes	33 - Aportaciones Federales para Entidades Federativas y Municipios	I004 - FAIS Municipal y de las Demarcaciones Territoriales del Distrito Federal	MUNICIPIO DE EZEQUIEL MONTES	612 - Edificación no habitadona	QUERETARO I	QUE19010150506	Proyecto de inversión	976800	(ff1: ,ejercicio:2019, ramo:33, modalidad:I, prog_pres:4, tipo_recurso:FEDERALES (APORTACIONES, SUBSIDIOS Y CONVENIOS), prog_estatal_mun:, monto:978000.0, modificado:976801.23)	CONSTRUCCION DE BARDA PERIMETRAL EN JARDIN DE NIÑOS BERNAL - 6763	7:Ezequiel Montes	Proyecto de Inversión de Infraestructura Social	Educación	Sin identificar	MUNICIPIO DE EZEQUIEL MONTES	6763	S	22	28		{meta1: {unidad_medida:15, meta:254.0, meta_modificada:254.0}}	1	{geo1: {cve_municipio:7, localidad:3, direccion:CALLE BUGAMBILIAS BARRIO BERNAL, 76980 BERNAL, EZEQUIEL MONTES QUERÉTARO ENTRE CALLE DOMINGUEZ Y CALLE TULIPAN, CALLE ALCATRAZ ENTRANDO A LA LOCALIDAD DE BERNAL POR CALLE BUGAMBILIAS ENTRE CALLE ALCATRAZ Y CALLE TULIPAN, lon:-99.9 2932368, lat:20.7 9165281}	03-06-2019	31-10-2019	976801.23	976801.23	976801.23	976801.23	976801.23	Sin contratos	{meta1: {avance:254.0}}	(1505686/proyecto_INICIO, 1505686/proyecto_PROCESO, 1505686/proyecto_FIN)
Querétaro	Ezequiel Montes	33 - Aportaciones Federales para Entidades Federativas y Municipios	I004 - FAIS Municipal y de las Demarcaciones Territoriales del Distrito Federal	MUNICIPIO DE EZEQUIEL MONTES	612 - Edificación no habitadona	QUERETARO I	QUE19020154993	Proyecto de inversión	840698.72	(ff1: ,ejercicio:2019, ramo:33, modalidad:I, prog_pres:4, tipo_recurso:FEDERALES (APORTACIONES, SUBSIDIOS Y CONVENIOS), prog_estatal_mun:, monto:840698.72, modificado:831539.72)	CONSTRUCCION DE BARDA PERIMETRAL EN PREESCOLAR CARLOS RAMIREZ LLA CA EN COLONIA LA PROVIDENCIA LAS NORIBERTAS - 99805	7:Ezequiel Montes	Proyecto de Inversión de Infraestructura Social	Educación	Sin identificar	MUNICIPIO DE EZEQUIEL MONTES	99805	S	41	31		{meta1: {unidad_medida:15, meta:228.0, meta_modificada:228.0}}	1	{geo1: {cve_municipio:7, localidad:186, direccion:CALLE MIGUEL HIDALGO COLONIA LA PROVIDENCIA, 76655 LA PROVIDENCIA (LAS NORIBERTAS), EZEQUIEL MONTES QUERÉTARO ENTRE CALLE MIGUEL HIDALGO Y CALLE VENUSTIANO CARRANZA , CALLE NICOLAS BRAVO POR EL CAMPO DE FÚTBOL DE LA LOCALIDAD DE IA, lon:-99.8867005, lat:20.65 615 312}	01-07-2019	31-10-2019	8315 39.72	8315 39.72	831539.72	831539.72	831539.72	Sin contratos	{meta1: {avance:228.0}}	(1549930/proyecto_INICIO, 1549930/proyecto_PROCESO, 1549930/proyecto_FIN)
Querétaro	Ezequiel Montes	33 - Aportaciones Federales para Entidades Federativas y Municipios	I004 - FAIS Municipal y de las Demarcaciones Territoriales del Distrito Federal	MUNICIPIO DE EZEQUIEL MONTES	621 - Edificación no habitadona	QUERETARO I	QUE19010150705 5	Proyecto de inversión	144.00	(ff1: ,ejercicio:2019, ramo:33, modalidad:I, prog_pres:4, tipo_recurso:FEDERALES (APORTACIONES, SUBSIDIOS Y CONVENIOS), prog_estatal_mun:, monto:144.00, modificado:138 76.84)	CONSTRUCCION DE PISO FIRME EN LA LOCALIDAD DE BARRERAS EZEQUIEL MONTES - 10548	7:Ezequiel Montes	Proyecto de Inversión de Infraestructura Social	Vivienda	Sin identificar	MUNICIPIO DE EZEQUIEL MONTES	10548	S	1	3		{meta1: {unidad_medida:999, meta:1.0, meta_modificada:1.0}}	1	{geo1: {cve_municipio:7, localidad:15, direccion:CAMINO TRAMO VILLA PROGRESO - CADEREYTA MARGEN IZQUIERDO KILÓMETRO 1 + 500 RANCHERIA GUANAJUATITO, 76677 GUANAJUATITO, EZEQUIEL MONTES QUERÉTARO ENTRE CALLE FRENTE A ESCUELA Y CALLE SIN NOMBRE, CARRETERA VILLA PROGRESO CADEREYT, lon:-99.8 2216663, lat:20.65 719497}	01-08-2019	31-12-2019	138 76.84	138 76.84	1387 6.84	1387 6.84	1387 6.84	Sin contratos	{meta1: {avance:1.0}}	(1507055/proyecto_INICIO, 1507055/proyecto_PROCESO, 1507055/proyecto_FIN)
Querétaro	Ezequiel Montes	33 - Aportaciones Federales para Entidades Federativas y Municipios	I004 - FAIS Municipal y de las Demarcaciones Territoriales del Distrito Federal	MUNICIPIO DE EZEQUIEL MONTES	621 - Edificación no habitadona	QUERETARO I	QUE19010150711 8	Proyecto de inversión	224.00	(ff1: ,ejercicio:2019, ramo:33, modalidad:I, prog_pres:4, tipo_recurso:FEDERALES (APORTACIONES, SUBSIDIOS Y CONVENIOS), prog_estatal_mun:, monto:224.00, modificado:223 75.89)	CONSTRUCCION DE TECHO FIRME EN LA LOCALIDAD DE GUANAJUATITO EZEQUIEL MONTES - 10749	7:Ezequiel Montes	Proyecto de Inversión de Infraestructura Social	Vivienda	Sin identificar	MUNICIPIO DE EZEQUIEL MONTES	10749	S	2	2		{meta1: {unidad_medida:999, meta:1.0, meta_modificada:1.0}}	1	{geo1: {cve_municipio:7, localidad:1, direccion:CALLE J. DORANTES MONTES COLONIA LOS VELAZQUEZ, 76650 EZEQUIEL MONTES, EZEQUIEL MONTES QUERÉTARO ENTRE CALLE PRICILIANO VILLEDA Y CALLE EZEQUIEL VELAZQUEZ, CALLE FRANCISCO I. MEDERO EN COLONIA LOS VELAZQUEZ DEL MUNICIPIO DE EZEQU, lon:-99.8 2216663, lat:20.65 719497}	01-08-2019	31-12-2019	223 75.89	223 75.89	2237 5.89	2237 5.89	2237 5.89	Sin contratos	{meta1: {avance:1.0}}	(1507118/proyecto_INICIO, 1507118/proyecto_PROCESO, 1507118/proyecto_FIN)
Querétaro	Ezequiel Montes	33 - Aportaciones Federales para Entidades Federativas y Municipios	I004 - FAIS Municipal y de las Demarcaciones Territoriales del Distrito Federal	MUNICIPIO DE EZEQUIEL MONTES	621 - Edificación no habitadona	QUERETARO I	QUE19010150715 1	Proyecto de inversión	344400.18	(ff1: ,ejercicio:2019, ramo:33, modalidad:I, prog_pres:4, tipo_recurso:FEDERALES (APORTACIONES, SUBSIDIOS Y CONVENIOS), prog_estatal_mun:, monto:344400.18, modificado:343628.33)	CONSTRUCCION DE TECHO FIRME EN AGEB CENTO SESENTA Y NUEVE EZEQUIEL MONTES QRO - 10847	7:Ezequiel Montes	Proyecto de Inversión de Infraestructura Social	Vivienda	Sin identificar	MUNICIPIO DE EZEQUIEL MONTES	10847	S	17	21		{meta1: {unidad_medida:999, meta:15.0, meta_modificada:15.0}}	1	{geo1: {cve_municipio:7, localidad:2 75, direccion:CAMINO TRAMO EZEQUIEL MONTES - LIBRAMIENTO NORTE MARGEN IZQUIERDO KILÓMETRO 2 + 100 COLONIA BUENOS AIRES LOMA DORADA, 76650 LOMA DORADA, EZEQUIEL MONTES QUERÉTARO ENTRE CALLE DEL PEÑON Y CALLE SIN NOMBRE, CARRETERA LIBRAMIENTO , lon:-99.8868875 1, lat:20.6931 9807 1}	01-08-2019	31-12-2019	6627 1.01	6627 1.01	6627 1.01	6627 1.01	6627 1.01	Sin contratos	{meta1: {avance:3.0}}	(1507257/proyecto_INICIO, 1507257/proyecto_FIN, 1507257/proyecto_PROCESO)
Querétaro	Ezequiel Montes	33 - Aportaciones Federales para Entidades Federativas y Municipios	I004 - FAIS Municipal y de las Demarcaciones Territoriales del Distrito Federal	MUNICIPIO DE EZEQUIEL MONTES	621 - Edificación no habitadona	QUERETARO I	QUE19010150730 2	Proyecto de inversión	6700.00	(ff1: ,ejercicio:2019, ramo:33, modalidad:I, prog_pres:4, tipo_recurso:FEDERALES (APORTACIONES, SUBSIDIOS Y CONVENIOS), prog_estatal_mun:, monto:6700.0, modificado:6700.09)	CONSTRUCCION DE TECHO FIRME EN AGEB CENTO TRES EN LA LOCALIDAD DE VILLA PROGRESO EZEQUIEL MONTES - 11236	7:Ezequiel Montes	Proyecto de Inversión de Infraestructura Social	Vivienda	Sin identificar	MUNICIPIO DE EZEQUIEL MONTES	11236	S	3	4		{meta1: {unidad_medida:999, meta:3.0, meta_modificada:3.0}}	1	{geo1: {cve_municipio:7, localidad:47, direccion:CALLE LOMA ALTA COLONIA VILLA PROGRESO, 7670 VILLA PROGRESO, EZEQUIEL MONTES QUERÉTARO ENTRE CALLE SANTO DOMINGO Y CALLE LÓPEZ MATEOS, CALLE BUENA VISTA POR LA ENTRADA EN CALLE LÓPEZ MATEOS ENTRANDO POR LA CAPILLA POR LA ERMITA H, lon:-99.8491 9827, lat:20.6448113 1}	01-08-2019	31-12-2019	6700.09	6700.09	6707.0.09	6707.0.09	6700.09	Sin contratos	{meta1: {avance:3.0}}	(1507302/proyecto_INICIO, 1507302/proyecto_FIN, 1507302/proyecto_PROCESO)
Querétaro	Ezequiel Montes	33 - Aportaciones Federales para Entidades Federativas y Municipios	I004 - FAIS Municipal y de las Demarcaciones Territoriales del Distrito Federal	MUNICIPIO DE EZEQUIEL MONTES	621 - Edificación no habitadona	QUERETARO I	QUE19010150742 0	Proyecto de inversión	1792.00	(ff1: ,ejercicio:2019, ramo:33, modalidad:I, prog_pres:4, tipo_recurso:FEDERALES (APORTACIONES, SUBSIDIOS Y CONVENIOS), prog_estatal_mun:, monto:1792.0.0, modificado:179069.75)	CONSTRUCCION DE TECHO FIRME EN LA LOCALIDAD DE BARRERAS EZEQUIEL MONTES - 11542	7:Ezequiel Montes	Proyecto de Inversión de Infraestructura Social	Vivienda	Sin identificar	MUNICIPIO DE EZEQUIEL MONTES	11542	S	10	10		{meta1: {unidad_medida:999, meta:8.0, meta_modificada:8.0}}	1	{geo1: {cve_municipio:7, localidad:2, direccion:CALLE PASEO DEL SUR RANCHERIA BARRERAS, 76677 BARRERAS, EZEQUIEL MONTES QUERÉTARO ENTRE CALLE LOS BOSQUES Y CALLE VENUSTIANO CARRANZA, CALLE 5 DE MAYO POR CARRETERA VILLA PROGRESO A CADEREYTA PASANDO LA LOCALIDAD DE GUANAJUATITO A, lon:-99.8 1609043, lat:20.66 121 373}	01-08-2019	31-12-2019	179069.75	179069.75	179069.75	179069.75	179069.75	Sin contratos	{meta1: {avance:8.0}}	(1507420/proyecto_INICIO, 1507420/proyecto_FIN, 1507420/proyecto_PROCESO)

| | | |

| | | |

| | | |

MUNICIPIO DE EZEQUIEL MONTES, QUERETARO

FOLIO	UNIDAD DE MEDIDA	META	META MODIFICADA
QUE190101505339	Metros lineales	102.4	0
QUE190101505488	Metros lineales	174	0
QUE190101505273	Metros lineales	416	0
QUE190101507151	Otros	15	15
QUE190101505687	Metros lineales	330	0
QUE190101511623	Lote	3	4
QUE190301570265	Metros lineales	1640	1640
QUE190201518366	Otros	1	1
QUE190201518344	Otros	2	2
QUE190201518338	Otros	1	1
QUE190201518315	Otros	5	5
QUE190201518311	Otros	4	4
QUE190201518304	Otros	3	3
QUE190201518302	Otros	2	2
QUE190201518298	Otros	1	1
QUE190201518274	Otros	2	2
QUE190201519006	Vivienda	1	1
QUE190201518995	Vivienda	1	1
QUE190201518534	Vivienda	1	1
QUE190201518495	Vivienda	1	1
QUE190201518893	Vivienda	3	3
QUE190201518470	Vivienda	2	2
QUE190201518462	Vivienda	1	1
QUE190201518440	Vivienda	1	1
QUE190101508105	Otros	1	1
QUE190101507615	Otros	2	2
QUE190101509406	Vivienda	2	2
QUE190101508917	Vivienda	1	1
QUE190101508511	Vivienda	1	1
QUE190101508124	Vivienda	2	2
QUE190101508050	Vivienda	3	3
QUE190101509849	Vivienda	1	1
QUE190101508486	Vivienda	1	1
QUE190101508463	Vivienda	2	2
QUE190101507055	Otros	1	1
QUE190101509280	Vivienda	1	1
QUE190101508537	Vivienda	1	1
QUE190101507752	Otros	2	2
QUE190101509522	Vivienda	1	1
QUE190101508162	Otros	1	1
QUE190101507794	Otros	2	2
QUE190101507777	Otros	2	2
QUE190101509221	Vivienda	1	1
QUE190101508084	Vivienda	1	1

QUE190101507024	Otros	3	3
QUE190101509123	Vivienda	1	1
QUE190101507922	Vivienda	1	1
QUE190101509060	Vivienda	2	2
QUE190101507883	Otros	5	5
QUE190101508981	Vivienda	1	1
QUE190101507985	Otros	5	5
QUE190101507564	Otros	6	6
QUE190101507302	Otros	3	3
QUE190101507118	Otros	1	1
QUE190101507420	Otros	8	8
QUE190101507257	Otros	3	3
QUE190101507091	Otros	4	4
QUE190201549905	Otros	8	8
QUE190201549888	Otros	7	8
QUE190101507015	Otros	3	3
QUE190101507002	Otros	3	3
QUE190401632257	Metros lineales	840	840
QUE190201549869	Metros lineales	552.59	552.59
QUE190201549877	Metros lineales	340	340
QUE190101505309	Metros lineales	156	156
QUE190101505243	Metros lineales	2547	1640
QUE190101505414	Metros lineales	116	116
QUE190101505343	Metros lineales	100	100
QUE190101505380	Metros lineales	153	152
QUE190101505462	Otros	259	259
QUE190101505446	Metros Cuadrados	3040	3264
QUE190201549930	Metros lineales	228	228
QUE190101505686	Metros lineales	254	254
QUE190101505482	Metros lineales	40	40.89
QUE190101505494	Metros lineales	81.5	82
QUE190201549967	Otros	1	1
QUE190201549960	Vehículos	1	3

C.P. MARIA ELENA RIOS FERRUZCA
RESPONSABLE DE CAPTURA
Rúbrica

C.P. MIRIAM RESENDI ARANDA
TESORERA MUNICIPAL
Rúbrica

MUNICIPIO DE EZEQUIEL MONTES, QUERETARO

FOLIO	ESTADO	MUNICIPIO	LOCALIDAD	DIRECCION	LONGITUD	LATITUD
QUE190101505339	Querétaro	Ezequiel Montes	Guanajuatito	CALLE CENTENARIOS RANCHERIA GUANAJUATITO, 76677 GUANAJUATITO, EZEQUIEL MONTES QUERÉTARO ENTRE CARRETERA VILLA PROGRESO A CADEREYTA Y CALLE PRINCIPAL, CALLE SIN NOMBRE POR CARRETERA SALIDA DE VILLA PROGRESO CON DIRECCIÓN A CADEREYT	-99.8240204	20.6511569
QUE190101505488	Querétaro	Ezequiel Montes	La Providencia (Las Norbertas)	CALLE MIGUEL HIDALGO COLONIA LA PROVIDENCIA, 76655 LA PROVIDENCIA (LAS NORBERTAS), EZEQUIEL MONTES QUERÉTARO ENTRE CALLE MIGUEL HIDALGO Y CALLE VENUSTIANO CARRANZA, CALLE NICOLAS BRAVO ENTRANDO POR CALLE VENUSTIANO CARRANZA DE LA	-99.8866737	20.6561004
QUE190101505273	Querétaro	Ezequiel Montes	Ezequiel Montes	CALLE MARIANO ESCOBEDO COLONIA LA PROVIDENCIA, 76650 EZEQUIEL MONTES, EZEQUIEL MONTES QUERÉTARO ENTRE CALLE FRANCISCO VILLA Y CALLE NACIONAL, CALLE UNION SOBRE CALLE MARIANO ESCOBEDO FRENTE A LA PRESA	-99.8890149	20.6622509
QUE190101507151	Querétaro	Ezequiel Montes	Ezequiel Montes	CALLE J. DORANTES MONTES COLONIA LOS VELAZQUEZ, 76650 EZEQUIEL MONTES, EZEQUIEL MONTES QUERÉTARO ENTRE CALLE PRICILIANO VILLEDA Y CALLE EZEQUIEL VELAZQUEZ, CALLE FRANCISCO I. MEDERO EN COLONIA LOS VELÁZQUEZ DEL MUNICIPIO DE EZEQU	-99.8990132	20.6772843
QUE190101505687	Querétaro	Ezequiel Montes	El Sindicato	CAMINO TRAMO EZEQUIEL MONTES - VILLA PROGRESO MARGEN DERECHO KILÓMETRO 2 + 100 COLONIA EL SINDICATO, 76655 EL SINDICATO, EZEQUIEL MONTES QUERÉTARO ENTRE CARRETERA EZEQUIEL MONTES A VILLA PROGRESO Y CALLE SIN NOMBRE, CALLE SIN	-99.8830024	20.6580608
QUE190101511623	Querétaro	Ezequiel Montes	Ezequiel Montes	Calle Ignacio Allende, La Uca, 76650 Ezequiel Montes, Qro., México	-99.9002377	20.6682336
QUE190301570265	Querétaro	Ezequiel Montes	Ezequiel Montes	Av I. Zaragoza 82, Sta Maria, Santa Maria, Qro., México	-99.8500371	20.6355354
QUE190301570265	Querétaro	Ezequiel Montes	Ezequiel Montes	Castillo de Chapultepec 8, Sta Maria, Santa Maria, Qro., México	-99.8517966	20.643166
QUE190201518366	Querétaro	Ezequiel Montes	Palo Seco	CALLE HILARION GUERRERO RANCHERIA PALO SECO, 76665 PALO SECO, EZEQUIEL MONTES QUERÉTARO ENTRE CALLE ISACC GONZALEZ Y CALLE JOSE HERNANDEZ, CALLE SIN NOMBRE POR LA ENTRADA A PALO SECO PASANDO EL BORDO EN CALLE HILARION GUERRERO	-99.9692157	20.6494426
QUE190201518344	Querétaro	Ezequiel Montes	La Nueva Unidad	CALLE HUMBERTO MARILES RANCHERIA LA NUEVA UNIDAD, 76663 LA NUEVA UNIDAD, EZEQUIEL MONTES QUERÉTARO ENTRE CALLE DANTES BAUTISTA Y CALLE FIDEL ORTIZ, CALLE HUMBERTO VALDEZ POR CALLE HUMBERTO VALDEZ PASANDO LA IGLESIA Y EL JARDÍN DE	-99.8638241	20.652644
QUE190201518338	Querétaro	Ezequiel Montes	Alfredo V. Bonfil (Los Pérez)	CALLE MELCHOR OCAMPO RANCHERIA LOS PEREZ, 76651 ALFREDO V. BONFIL (LOS PÉREZ), EZEQUIEL MONTES QUERÉTARO ENTRE CALLE VICENTE GUERRERO Y CALLE EMILIANO ZAPATA, CALLE JUAN DE LA BARRERA POR LA ESCUELA Y EL JARDÍN DE NIÑOS DE LA LOCA	-99.8774332	20.6939715
QUE190201518315	Querétaro	Ezequiel Montes	Ezequiel Montes	CALLE FRANCISCO VILLA COLONIA LA PRESA, 76650 EZEQUIEL MONTES, EZEQUIEL MONTES QUERÉTARO ENTRE CALLE NICOLAS BRAVO Y CALLE FRANCISCO I. MADERO, CALLE 16 DE SEPTIEMBRE POR CALLE FRANCISCO VILLA PASANDO CARRETERA RUMBO A VILLA PROGR	-99.8938131	20.6639914
QUE190201518311	Querétaro	Ezequiel Montes	San José Del Jagüey	CALLE RAFAEL CAMACHO RANCHERIA SAN JOSÉ DEL JAGÜEY, 76683 SAN JOSÉ DEL JAGÜEY, EZEQUIEL MONTES QUERÉTARO ENTRE AVENIDA BENITO JUAREZ Y CALLE CARMELIA GONZALEZ, CALLE RAFAEL CAMACHO SOBRE AVENIDA BENITO JUAREZ GIRANDO A LA DERECHA	-99.9212546	20.7351471
QUE190201518304	Querétaro	Ezequiel Montes	El Jagüey Grande	CALLE JOSEFA ORTIZ DE DOMINGUEZ RANCHERIA EL JAGÜEY GRANDE, 76681 EL JAGÜEY GRANDE, EZEQUIEL MONTES QUERÉTARO ENTRE AVENIDA EZEQUIEL MONTES Y CALLE EPIGMENIO GONZALEZ, CALLE JOSEFA ORTIZ DE DOMINGUEZ SOBRE AVENIDA EZEQUIEL MONTES	-99.9095611	20.7336205

QUE190201518302	Querétaro	Ezequiel Montes	El Jagüey Grande	CALLE MELCHOR OCAMPO RANCHERIA EL JAGÜEY GRANDE, 76681 EL JAGÜEY GRANDE, EZEQUIEL MONTES QUERÉTARO ENTRE CALLE MELCHOR OCAMPO Y CALLE BERNARDO QUINTANA, CALLE EZEQUIEL MONTES SOBRE CALLE EZEQUIEL MONTES ENTRANDO A BERNARDO QUINTA	-99.9102626	20.731615
QUE190201518298	Querétaro	Ezequiel Montes	Tunas Blancas	AVENIDA EL ARENAL BARRIO TUNAS BLANCAS, 76685 TUNAS BLANCAS, EZEQUIEL MONTES QUERÉTARO ENTRE AVENIDA FRANCISCO I. MADERO Y AVENIDA EL ARENAL, CALLE FRANCISCO VILLA SOBRE AVENIDA FRANCISCO I. MADERO EZEQUIEL MONTES TUNAS BLANCAS A	-99.8757488	20.7112757
QUE190201518274	Querétaro	Ezequiel Montes	Tunas Blancas	CALLE CALLE E. JACARANDAS BARRIO TUNAS BLANCAS, 76685 TUNAS BLANCAS, EZEQUIEL MONTES QUERÉTARO ENTRE AVENIDA FRANCISCO I. MADERO Y AVENIDA INDEPENDENCIA, CALLE JACARANDAS SOBRE AVENIDA I. MADERO EZEQUIEL MONTES TUNAS BLANCAS A MA	-99.8796755	20.7122517
QUE190201519006	Querétaro	Ezequiel Montes	Las Rosas	CALLE PRIVADA AZUCENA RANCHERIA LAS ROSAS, 76694 LAS ROSAS, EZEQUIEL MONTES QUERÉTARO ENTRE CALLE PRINCIPAL Y CALLE AZUCENA, CALLE SIN NOMBRE ENTRANDO A LA LOCALIDAD DE LAS ROSAS PASANDO LA ESCUELA PRIMARIA A MANO DERECHA EN CALLE	-99.7523042	20.5644379
QUE190201518995	Querétaro	Ezequiel Montes	La Providencia (Las Norbertas)	CALLE PORFIRIO DIAZ COLONIA LA PROVIDENCIA, 76655 LA PROVIDENCIA (LAS NORBERTAS), EZEQUIEL MONTES QUERÉTARO ENTRE CALLE NICOLAS BRAVO Y CALLE EMILIANO ZAPATA, CALLE MELCHOR OCAMPO POR LA CANCHA DE FUTBOL EN COLONIA LA PROVIDENCIA	-99.8853674	20.6579376
QUE190201518534	Querétaro	Ezequiel Montes	El Jagüey Grande	CALLE EPIGMENIO GONZALEZ RANCHERIA EL JAGÜEY GRANDE, 76681 EL JAGÜEY GRANDE, EZEQUIEL MONTES QUERÉTARO ENTRE CALLE BERNARDO QUINTANA Y CALLE LUIS DONALDO COLOSIO, CALLE JOSEFA ORTIZ DE DOMINGUEZ ENTRANDO POR CALLE BERNARDO QUINTAN	-99.9113181	20.7311214
QUE190201518495	Querétaro	Ezequiel Montes	La Nueva Unidad	CALLE DEL JARDÍN DE NIÑOS COLONIA LA NUEVA UNIDAD, 76650 LA NUEVA UNIDAD, EZEQUIEL MONTES QUERÉTARO ENTRE CALLE FIDEL ORTIZ Y CALLE HUMBERTO MARILES, CALLE AMALTEA PASANDO LA ESCUELA PRIMARIA Y EL JARDÍN DE NIÑOS	-99.8600871	20.6538845
QUE190201518893	Querétaro	Ezequiel Montes	La Providencia (Las Norbertas)	CALLE PORFIRIO DIAZ COLONIA LA PROVIDENCIA, 76655 LA PROVIDENCIA (LAS NORBERTAS), EZEQUIEL MONTES QUERÉTARO ENTRE CALLE MELCHOR OCAMPO Y CALLE JUAN ESCUTIA, CALLE MIGUEL HIDALGO POR CALLE JUAN ESCUTIA SE ENCUENTRA UNA VIVIENDA Y	-99.8854015	20.6579648
QUE190201518470	Querétaro	Ezequiel Montes	Ezequiel Montes	CALLE FRANCISCO VILLA BARRIO LA PRESA, 76650 EZEQUIEL MONTES, EZEQUIEL MONTES QUERÉTARO ENTRE CALLE NICOLAS BRAVO Y CALLE VICENTE GUERERRO, CALLE NICOLAS BRAVO EN CALLE FRANCISCO VILLA PASANDO EL PARQUE LA PRESA Y EL SALON EL CAMP	-99.8927102	20.6666192
QUE190201518462	Querétaro	Ezequiel Montes	Tunas Blancas	CALLE JACARANDAS RANCHERIA TUNAS BLANCAS, 76654 TUNAS BLANCAS, EZEQUIEL MONTES QUERÉTARO ENTRE CALLE AVENIDA CAMINO REAL Y CALLE FRANCISCO I MADERO, CALLE FRANCISCO VILLA ENTRANDO A TUNAS BLANCAS POR CALLE AVENIDA CAMINO REAL	-99.8798955	20.7124047
QUE190201518440	Querétaro	Ezequiel Montes	La Nueva Unidad Cardenista	CALLE IGNACIO ALLENDE COLONIA LA NUEVA UNIDAD CARDENISTA, 76650 LA NUEVA UNIDAD CARDENISTA, EZEQUIEL MONTES QUERÉTARO ENTRE CALLE ENCINOS Y CALLE ARBOLEDAS, CALLE MIGUEL HIDALGO EN CARRETERA EZEQUIEL MONTES VILLA PROGRESO EN KM 3	-99.8701516	20.6513706
QUE190101508105	Querétaro	Ezequiel Montes	Bernal	CALLE EL GIRASOL BARRIO BERNAL, 76680 BERNAL, EZEQUIEL MONTES QUERÉTARO ENTRE CALLE GIRASOL Y CALLE BENITO JUAREZ, CALLE REVOLUCION CALLE BENITO JUAREZ HASTA LLEGAR A CALLE REVOLUCIÓN SUBIENDO EN CALLE GIRASOL	-99.9309929	20.7409754
QUE190101507615	Querétaro	Ezequiel Montes	Ezequiel Montes	CALLE DEL FAISAN COLONIA EZEQUIEL MONTES CENTRO, 76650 EZEQUIEL MONTES, EZEQUIEL MONTES QUERÉTARO ENTRE CALLE CODORNIZ Y CALLE DEL VENADO, CALLE DEL RENO ENTRANDO POR AVENIDA DEL CIERVO HASTA LLEGAR A CALLE DEL FAISÁN PASANDO LA C	-99.8946366	20.6544138
QUE190101509406	Querétaro	Ezequiel Montes	Ezequiel Montes	CALLE VICENTE MONTES VELAZQUEZ BARRIO LOS VELAZQUEZ, 76650 EZEQUIEL MONTES, EZEQUIEL MONTES QUERÉTARO ENTRE CALLE SILVESTRE MONTES VELAZQUEZ Y CALLE ANTONIO TREJO, CALLE MANUEL TREJO VEGA EN COLONIA LOS VELÁZQUEZ PASANDO TRANSITO	-99.9016718	20.6802464

QUE190101508917	Querétaro	Ezequiel Montes	Loma Dorada	CAMINO TRAMO EZEQUIEL MONTES - LIBRAMIENTO NORTE MARGEN IZQUIERDO KILÓMETRO 2 + 500 COLONIA BUENOS AIRES LOMA DORADA, 76650 LOMA DORADA, EZEQUIEL MONTES QUERÉTARO ENTRE CALLE UNO Y CALLE DOS, CALLE PRINCIPAL POR EL LIBRAMIENTO	-99.8987897	20.6935161
QUE190101508511	Querétaro	Ezequiel Montes	Villa Progreso	CALLE IGNACIO ZARAGOZA BARRIO VILLA PROGRESO, 76670 VILLA PROGRESO, EZEQUIEL MONTES QUERÉTARO ENTRE CALLE NIÑOS HEROES Y CALLE AQUILES SERDAN, CALLE VICENTE FOX ENTRANDO A VILLA PROGRESO A MANO DERECHA HASTA LLEGAR A CALLE AVENIDA	-99.8468759	20.6382049
QUE190101508124	Querétaro	Ezequiel Montes	Ezequiel Montes	CALLE FRANCISCO VILLA COLONIA LOS ÁNGELES, 76650 EZEQUIEL MONTES, EZEQUIEL MONTES QUERÉTARO ENTRE CALLE CUAUHTEMOC Y CALLE PINO SUAREZ, CALLE MARIANO ESCOBEDO POR CALLE FRANCISCO VILLA Y CUAUHTÉMOC EN COLONIA LOS ANGELES	-99.894253	20.6603896
QUE190101508050	Querétaro	Ezequiel Montes	Ezequiel Montes	CALLE VICENTE MONTES VELAZQUEZ COLONIA LOS VELAZQUEZ, 76650 EZEQUIEL MONTES, EZEQUIEL MONTES QUERÉTARO ENTRE CALLE MANUEL MANCEBO DEL CASTILLO Y CALLE ANTONIO TREJO FEREGRINO, CALLE PRESIDENTES ENTRANDO POR CALLE ANTONIO TREJO MO	-99.8998761	20.6766116
QUE190101509849	Querétaro	Ezequiel Montes	Loma Dorada	CAMINO TRAMO EZEQUIEL MONTES - LIBRAMIENTO NORTE MARGEN IZQUIERDO KILÓMETRO 3 + 500 BARRIO COLONA BUENOS AIRES LOMA DORADA, 76650 LOMA DORADA, EZEQUIEL MONTES QUERÉTARO ENTRE CALLE UNO Y CALLE DOS, CALLE TRES POR EL LIBRAMIENTO	-99.898807	20.6936118
QUE190101508486	Querétaro	Ezequiel Montes	Villa Progreso	CALLE GALEANA BARRIO VILLA PROGRESO, 76670 VILLA PROGRESO, EZEQUIEL MONTES QUERÉTARO ENTRE CALLE FLORES MAGON Y CALLE ADOLFO LOPEZ MATEOS, CALLE VERANO EN CALLE GALEANA EN LA LOCALIDAD DE VILLA PROGRESO POR LOMA ALTA Y BARRIO SANT	-99.8452298	20.6460194
QUE190101508463	Querétaro	Ezequiel Montes	Villa Progreso	CALLE FRANCISCO VILLA BARRIO EL TABLADO, 76670 VILLA PROGRESO, EZEQUIEL MONTES QUERÉTARO ENTRE CALLE IGNACIO ALTAMIRANO Y CALLE ALLENDE, CALLE MELCHOR OCAMPO POR EL CENTRO DE VILLA PROGRESO CON DIRECCIÓN A CALLE SAN MIGUEL Y LUEGO	-99.8342212	20.6347761
QUE190101507055	Querétaro	Ezequiel Montes	Barreras	CALLE UNO RANCHERIA BARRERAS, 76677 BARRERAS, EZEQUIEL MONTES QUERÉTARO ENTRE CALLE PASEO DEL SUR Y CALLE JARDINES DEL PEDREGAL, CALLE LA PALMA POR LA CARRETERA VILLA PROGRESO A EL MUNICIPIO DE CADEREYTA PASANDO LA LOCALIDAD DE G	-99.8174074	20.6570451
QUE190101509280	Querétaro	Ezequiel Montes	El Bondotal	CALLE NORADINO RUBIO ORTIZ RANCHERIA EL BONDOTAL, 76670 EL BONDOTAL, EZEQUIEL MONTES QUERÉTARO ENTRE CALLE UNO Y CALLE SIN NOMBRE, CALLE SIN NOMBRE ENTRANDO EN CALLE PRINCIPAL DE EL BONDOTAL LA PRIMERA CALLE A MANO IZQUIERDA	-99.7917645	20.5938741
QUE190101508537	Querétaro	Ezequiel Montes	El Bondotal	CALLE NORADINO RUBIO RANCHERIA EL BONDOTAL, 76676 EL BONDOTAL, EZEQUIEL MONTES QUERÉTARO ENTRE CALLE SIN NOMBRE Y CALLE SIN NOMBRE, CARRETERA VILLA PROGRESO A LAS ROSAS EN LA ENTRADA DE LA LOCALIDAD DE EL BONDOTAL ANTES DEL JARDÍN	-99.7938703	20.593216
QUE190101507752	Querétaro	Ezequiel Montes	Barreras	CALLE MIGUEL HIDALGO RANCHERIA BARRERAS, 76677 BARRERAS, EZEQUIEL MONTES QUERÉTARO ENTRE CALLE LA PALMA Y CALLE LOS HUIZACHEZ, CALLE 5 DE MAYO EN LA LOCALIDAD DE BARRERAS POR LA ESCUELA Y LA IGLESIA DE LA COMUNIDAD	-99.8174503	20.6604156
QUE190101509522	Querétaro	Ezequiel Montes	La Sala	CALLE LA SALA COLONIA LA SALA, 76650 LA SALA, EZEQUIEL MONTES QUERÉTARO ENTRE CALLE SIN NOMBRE Y CALLE SIN NOMBRE, CALLE SIN NOMBRE POR EL LIBRAMIENTO NORTE EN LA LOCALIDAD DE LA SALA	-99.8998483	20.6913292
QUE190101508162	Querétaro	Ezequiel Montes	Bernal	CALLE BUGAMBILIA BARRIO BERNAL, 76680 BERNAL, EZEQUIEL MONTES QUERÉTARO ENTRE CALLE MIGUEL HIDALGO Y CALLE BUENA VISTA, CALLE BUGAMBILIA SOBRE CALLE MIGUEL HIDALGO HASTA EL ENTRONQUE CON CALLE BUENA VISTA PARA TOMAR CALLE BUGAMBI	-99.9276723	20.7383667
QUE190101507794	Querétaro	Ezequiel Montes	La Sala	CAMINO TRAMO EZEQUIEL MONTES - LIBRAMIENTO NORTE MARGEN DERECHO KILÓMETRO 2 + 500 COLONIA LA SALA, 76650 LA SALA, EZEQUIEL MONTES QUERÉTARO ENTRE CALLE CALZADA DE GUADALUPE Y CALLE BUENOS AIRES, CALLE SIN NOMBRE POR EL LIBRAMIE	-99.8980291	20.68922

QUE190101507777	Querétaro	Ezequiel Montes	Barreras	CALLE LOS BOSQUES Y JARDINES DEL PEDREGAL RANCHERIA BARRERAS, 76677 BARRERAS, EZEQUIEL MONTES QUERÉTARO ENTRE CALLE PASEO DEL SUR Y CALLE LOS SAUCES, CALLE LOS HUIZACHES POR CARRETERA VILLA PROGRESO RUMBO A CADEREYTA PASANDO LA CO	-99.8182335	20.6572433
QUE190101509221	Querétaro	Ezequiel Montes	Villa Progreso	CALLE IGNACIO ZARAGOZA BARRIO VILLA PROGRESO, 76670 VILLA PROGRESO, EZEQUIEL MONTES QUERÉTARO ENTRE CALLE VICENTE SUAREZ Y CALLE NIÑOS HEROES, CALLE LA PALMA ENTRANDO A LA LOCALIDAD DE VILLA PROGRESO PASANDO LA ERMITA BAJANDO POR	-99.8469926	20.6383066
QUE190101508084	Querétaro	Ezequiel Montes	Ezequiel Montes	CALLE NACIONAL COLONIA LOS ÁNGELES, 76650 EZEQUIEL MONTES, EZEQUIEL MONTES QUERÉTARO ENTRE CALLE EL AGUILA Y CALLE AVENIDA DEL CIERVO, CALLE HIENA TOMANDO AVENIDA DEL CIERVO EN BO. LA BOLA HASTA LLEGAR A CALLE NACIONAL	-99.895188	20.651055
QUE190101507024	Querétaro	Ezequiel Montes	Ejido Arroyo Colorado	CAMINO TRAMO EZEQUIEL MONTES - VILLA PROGRESO MARGEN DERECHO KILÓMETRO 2 + 500 COLONIA EJIDO ARROYO COLORADO, 76664 EJIDO ARROYO COLORADO, EZEQUIEL MONTES QUERÉTARO ENTRE CALLE VENUSTIANO CARRANZA Y CALLE PRINCIPAL, CARRETERA E	-99.8769486	20.6520354
QUE190101509123	Querétaro	Ezequiel Montes	Villa Progreso	CALLE GALEANA BARRIO VILLA PROGRESO, 76670 VILLA PROGRESO, EZEQUIEL MONTES QUERÉTARO ENTRE CALLE ADOLFO LOPEZ MATEOS Y CALLE FLORES MAGON, CALLE VERANO POR LA ENTRADA A VILLA PROGRESO ENTRANDO POR LA ERMITA EN CALLE ADOLFO LÓPEZ M	-99.8454356	20.6462309
QUE190101507922	Querétaro	Ezequiel Montes	Ejido Arroyo Colorado	CALLE PRINCIPAL ENTRADA A LA LOCALIDAD RANCHERIA EJIDO ARROYO COLORADO, 76654 EJIDO ARROYO COLORADO, EZEQUIEL MONTES QUERÉTARO ENTRE CALLE VENUSTIANO CARRANZA Y CALLE SIN NOMBRE, CALLE SIN NOMBRE POR CARRETERA EZEQUIEL MONTES VILL	-99.8770478	20.6519831
QUE190101509060	Querétaro	Ezequiel Montes	Ejido Arroyo Colorado	CALLE VENUSTIANO CARRANZA COLONIA EJIDO ARROYO COLORADO, 76655 EJIDO ARROYO COLORADO, EZEQUIEL MONTES QUERÉTARO ENTRE CALLE PRINCIPAL Y CALLE SIN NOMBRE, CALLE SIN NOMBRE EN CARRETERA EZEQUIEL MONTES VILLA PROGRESO EN KM 2.5 APROX	-99.877088	20.6519455
QUE190101507883	Querétaro	Ezequiel Montes	La Providencia (Las Norbertas)	CALLE IGNACIO ALTAMIRANO COLONIA LA PROVIDENCIA LAS NORBERTAS, 76650 LA PROVIDENCIA (LAS NORBERTAS), EZEQUIEL MONTES QUERÉTARO ENTRE CALLE ADOLFO LOPEZ MATEOS Y CALLE JUAN ESCUTIA, CALLE GUSTAVO DIAZ ORDAZ POR CALLE DEL VIEJO PANT	-99.8863116	20.6590971
QUE190101508981	Querétaro	Ezequiel Montes	La Sala	CAMINO TRAMO EZEQUIEL MONTES - LIBRAMIENTO NORTE MARGEN DERECHO KILÓMETRO 2 + 500 COLONIA LA SALA, 76650 LA SALA, EZEQUIEL MONTES QUERÉTARO ENTRE CALLE PRINCIPAL Y CALLE SIN NOMBRE, CALLE SIN NOMBRE POR EL LIBRAMIENTO NORTE ANT	-99.89785	20.6905915
QUE190101507985	Querétaro	Ezequiel Montes	Bernal	CALLE GIRASOL BARRIO BERNAL, 76680 BERNAL, EZEQUIEL MONTES QUERÉTARO ENTRE CALLE EL GIRASOL Y CALLE MIGUEL HIDALGO, CALLE BUENA VISTA POR CALLE MIGUEL HIDALGO HASTA CALLE BUENA VISTA A MANO DERECHA FRENTE A CALLE GIRASOL.	-99.9274953	20.7401828
QUE190101507564	Querétaro	Ezequiel Montes	Ezequiel Montes	CALLE HIENA BARRIO EZEQUIEL MONTES CENTRO, 76650 EZEQUIEL MONTES, EZEQUIEL MONTES QUERÉTARO ENTRE CALLE PRIVADA HENA Y CALLE AVENIDA DEL CIERVO, CALLE DEL BARRIO CHINO POR AVENIDA DEL CIERVO PASANDO MANSIÓN DEL CIERVO EN CALLE HIE	-99.8926453	20.6501414
QUE190101507302	Querétaro	Ezequiel Montes	Villa Progreso	CALLE LOMA ALTA COLONIA VILLA PROGRESO, 76670 VILLA PROGRESO, EZEQUIEL MONTES QUERÉTARO ENTRE CALLE SANTO DOMINGO Y CALLE LOPEZ MATEOS, CALLE BUENA VISTA POR LA ENTRADA EN CALLE LÓPEZ MATEOS ENTRANDO POR LA CAPILLA POR LA ERMITA H	-99.8496963	20.6448113
QUE190101507118	Querétaro	Ezequiel Montes	Guanajuatito	CAMINO TRAMO VILLA PROGRESO - CADEREYTA MARGEN IZQUIERDO KILÓMETRO 1 + 500 RANCHERIA GUANAJUATITO, 76677 GUANAJUATITO, EZEQUIEL MONTES QUERÉTARO ENTRE CALLE FRENTE A ESCUELA Y CALLE SIN NOMBRE, CARRETERA VILLA PROGRESO CADEREYT	-99.8221666	20.657197

QUE190101507420	Querétaro	Ezequiel Montes	Barreras	CALLE PASEO DEL SUR RANCHERIA BARRERAS, 76677 BARRERAS, EZEQUIEL MONTES QUERÉTARO ENTRE CALLE LOS BOSQUES Y CALLE VENUSTIANO CARRANZA, CALLE 5 DE MAYO POR CARRETERA VILLA PROGRESO A CADEREYTA PASANDO LA LOCALIDAD DE GUANAJUATITO A	-99.8169004	20.6612137
QUE190101507257	Querétaro	Ezequiel Montes	Loma Dorada	CAMINO TRAMO EZEQUIEL MONTES - LIBRAMIENTO NORTE MARGEN IZQUIERDO KILÓMETRO 2 + 100 COLONIA BUENOS AIRES LOMA DORADA, 76650 LOMA DORADA, EZEQUIEL MONTES QUERÉTARO ENTRE CALLE DEL PEÑON Y CALLE SIN NOMBRE, CARRETERA LIBRAMIENTO	-99.8988875	20.6935867
QUE190101507091	Querétaro	Ezequiel Montes	Ejido Arroyo Colorado	CAMINO TRAMO EZEQUIEL MONTES - VILLA PROGRESO MARGEN DERECHO KILÓMETRO 2 + 500 COLONIA EJIDO ARROYO COLORADO, 76664 EJIDO ARROYO COLORADO, EZEQUIEL MONTES QUERÉTARO ENTRE CALLE VENUSTIANO CARRANZA Y CALLE NUMERO DOS, CARRETERA	-99.8732595	20.6518072
QUE190201549905	Querétaro	Ezequiel Montes	Ejido Arroyo Colorado	CARRETERA ESTATAL LIBRE 131 TRAMO EZEQUIEL MONTES - VILLA PROGRESO KILÓMETRO 2 KILÓMETRO 3 + 100 COLONIA EJIDO ARROYO COLORADO, 76664 EJIDO ARROYO COLORADO, EZEQUIEL MONTES QUERÉTARO ENTRE CALLE SIN NOMBRE Y CALLE SIN NOMBRE,	-99.8741215	20.6527185
QUE190201549888	Querétaro	Ezequiel Montes	Ezequiel Montes	CALLE CERRADA LIENZO BARRIO CHINO, 76655 EZEQUIEL MONTES, EZEQUIEL MONTES QUERÉTARO ENTRE CALLE ROCIO DE LA MAÑANA Y CALLE AVENIDA DEL CIERVO, CALLE NACIONAL POR AVENIDA DEL CIERVO PASANDO ROCÍO DE LA MAÑANA A ESPALDAS DEL LIENZO	-99.8958827	20.6494537
QUE190101507015	Querétaro	Ezequiel Montes	Ezequiel Montes	CERRADA LOS TREJO BARRIO MANSIÓN DEL BOSQUE, 76655 EZEQUIEL MONTES, EZEQUIEL MONTES QUERÉTARO ENTRE CAMINO DEL CIERVO Y CALLE BISONTE, CALLE LA SOLEDAD SOBRE CAMINO EL CIERVO DESPUES DE LA CALLE BISONTE FRENTE A LA CALLE LA SOLEDA	-99.8950169	20.6520326
QUE190101507002	Querétaro	Ezequiel Montes	Ejido Arroyo Colorado	CALLE S/N EJIDO EJIDO ARROYO COLORADO, 76664 EJIDO ARROYO COLORADO, EZEQUIEL MONTES QUERÉTARO ENTRE CALLE S/N Y CARRETERA EZEQUIEL MONTES VILLA PROGRESO, CALLE VENUSTIANO CARRANZA SOBRE CARRETERA EZEQUIEL MONTES-VILLA PROGRESO FRE	-99.8823028	20.6518
QUE190401632257	Querétaro	Ezequiel Montes	Villa Progreso	CALLE CORREGIDORA COLONIA SANTA MARÍA, 76670 VILLA PROGRESO, EZEQUIEL MONTES QUERÉTARO ENTRE CALLE BENITO JUAREZ Y CALLE IGNACIO ZARAGOZA, CALLE NIÑOS HEROES ENTRANDO A LA LOCALIDAD DE VILLA PROGRESO PASANDO LA ERMITA DE LADO D	-99.8521746	20.6362182
QUE190201549869	Querétaro	Ezequiel Montes	Ezequiel Montes	CALLE MARIANO ESCOBEDO COLONIA LA PROVIDENCIA, 76655 EZEQUIEL MONTES, EZEQUIEL MONTES QUERÉTARO ENTRE CALLE FRANCISCO VILLA Y CALLE NACIONAL, CALLE UNION POR CARRETERA EZEQUIEL MONTES - VILLA PROGRESO PASANDO EL PANTEÓN MUNICIPAL	-99.8904175	20.6627788
QUE190201549877	Querétaro	Ezequiel Montes	El Sindicato	CARRETERA ESTATAL LIBRE 131 TRAMO EZEQUIEL MONTES - VILLA PROGRESO KILÓMETRO 2 + 100 COLONIA EL SINDICATO, 76655 EL SINDICATO, EZEQUIEL MONTES QUERÉTARO ENTRE CALLE SIN NOMBRE Y CALLE PRINCIPAL, CALLE SIN NOMBRE POR CARRETERA E	-99.8831094	20.6579976
QUE190101505309	Querétaro	Ezequiel Montes	Bernal	CALLE NOCHE BUENA BARRIO BERNAL, 76680 BERNAL, EZEQUIEL MONTES QUERÉTARO ENTRE CALLE GARDENIAS Y CALLE CLAVEL, CALLE JACARANDAS ENTRANDO POR CALLE PALMA A MANO IZQUIERDA SUBIENDO POR TULIPÁN PASANDO EL CAMPO DE FÚTBOL Y MISCELANEA	-99.9312474	20.7405207
QUE190101505243	Querétaro	Ezequiel Montes	Villa Progreso	CALLE NICOLAS BRAVO BARRIO LA BOVEDA, 76670 VILLA PROGRESO, EZEQUIEL MONTES QUERÉTARO ENTRE CALLE CORREGIDORA Y CALLE LOPEZ MATEOS, CALLE IGNACIO ZARAGOZA POR CALLE IGNACIO ZARAGOZA HASTA DOBLAR ALA IZQUIERDA EN DIRECCIÓN A CALLE	-99.8434032	20.6527509
QUE190101505414	Querétaro	Ezequiel Montes	Ezequiel Montes	CALLE ANTONIO TREJO FEREGRINO BARRIO LOS VELAZQUEZ, 76650 EZEQUIEL MONTES, EZEQUIEL MONTES QUERÉTARO ENTRE CALLE ANTONIO TREJO FEREGRINO Y CALLE MANUEL TREJO VEGA, CALLE MANUEL MANCEVO ENTRE LAS CALLES MANUEL TREJO VEGA Y DOCTOR M	-99.9007283	20.6791419

QUE190101505343	Querétaro	Ezequiel Montes	Ezequiel Montes	CALLE FRANCISCO VILLA COLONIA LOS ÁNGELES, 76650 EZEQUIEL MONTES, EZEQUIEL MONTES QUERÉTARO ENTRE CALLE MARIANO ESCOBEDO Y CALLE IGNACIO ALTAMIRANO, CALLE VICENTE GUERRERO COLINDA CON CALLE MARIANO ESCOBEDO CARRTERA EZEQUIEL MONT	-99.8938876	20.6624331
QUE190101505380	Querétaro	Ezequiel Montes	Ezequiel Montes	CALLE IGNACIO ALTAMIRANO INTERIOR SN BARRIO LOS ÁNGELES, 76650 EZEQUIEL MONTES, EZEQUIEL MONTES QUERÉTARO ENTRE CALLE FRANCISCO VILLA Y CALLE CUAUHTEMOC, CALLE MELCHOR OCAMPO POR CALLE VICENTE GUERRERO Y CALLE FRANCISCO VILLA Y LA	-99.8938388	20.6620013
QUE190101505462	Querétaro	Ezequiel Montes	Las Camelinas	CAMINO TRAMO LOS VELAZQUEZ - LIBRAMIENTO NORTE MARGEN IZQUIERDO KILÓMETRO 1 + 100 RANCHERIA LAS CAMELINAS, 76650 LAS CAMELINAS, EZEQUIEL MONTES QUERÉTARO ENTRE CALLE FRANCISCO I. MEDERO Y CALLE SIN NOMBRE, CARRETERA LIBRAMIENTO	-99.8924969	20.690707
QUE190101505446	Querétaro	Ezequiel Montes	La Providencia (Las Norbertas)	CALLE JUAN ESCUTIA COLONIA LA PROVIDENCIA, 76655 LA PROVIDENCIA (LAS NORBERTAS), EZEQUIEL MONTES QUERÉTARO ENTRE CALLE EMILIANO ZAPATA Y CALLE MELCHOR OCAMPO, CALLE VENUSTIANO CARRANZA ENTRANDO POR CARRETERA EZEQUIEL MONTES VILLA	-99.8880738	20.6580706
QUE190201549930	Querétaro	Ezequiel Montes	La Providencia (Las Norbertas)	CALLE MIGUEL HIDALGO COLONIA LA PROVIDENCIA, 76655 LA PROVIDENCIA (LAS NORBERTAS), EZEQUIEL MONTES QUERÉTARO ENTRE CALLE MIGUEL HIDALGO Y CALLE VENUSTIANO CARRANZA, CALLE NICOLAS BRAVO POR EL CAMPO DE FÚTBOL DE LA LOCALIDAD DE LA	-99.8867005	20.6561531
QUE190101505686	Querétaro	Ezequiel Montes	Bernal	CALLE BUGAMBILIAS BARRIO BERNAL, 76680 BERNAL, EZEQUIEL MONTES QUERÉTARO ENTRE CALLE DOMINGUEZ Y CALLE TULIPAN, CALLE ALCATRAZ ENTRANDO A LA LOCALIDAD DE BERNAL POR CALLE BUGAMBILIAS ENTRE CALLE ALCATRAZ Y CALLE TULIPAN	-99.9293297	20.7391628
QUE190101505482	Querétaro	Ezequiel Montes	Villa Progreso	CALLE SAN MIGUEL BARRIO SAN MIGUEL, 76670 VILLA PROGRESO, EZEQUIEL MONTES QUERÉTARO ENTRE CALLE MIGUEL HIDALGO Y CALLE FRANCISCO VILLA, CALLE GRAL LAZARO CARDENAS LLEGANDO AL JARDÍN PRINCIPAL DE VILLA PROGRESO Y TOMAR LA CALLE REF	-99.8337089	20.6387622
QUE190101505494	Querétaro	Ezequiel Montes	Ezequiel Montes	CALLE PRESIDENTES INTERIOR SN COLONIA LOS VELAZQUEZ, 76650 EZEQUIEL MONTES, EZEQUIEL MONTES QUERÉTARO ENTRE CALLE EZEQUIEL VELAZQUEZ Y CALLE JAVIER V., CALLE PRISCILIANO VILLEDA PENTRANDO POR CALLE LOS VELAZQUEZ HASTA LLEGAR A CAL	-99.8969042	20.6763807
QUE190201549967	Querétaro	Ezequiel Montes	Ezequiel Montes	DADO QUE ES GASTO INDIRECTO EL PROYECTO SE UBICA EN LA CABECERA MUNICIPAL	-99.898406	20.665295
QUE190201549960	Querétaro	Ezequiel Montes	Ezequiel Montes	DADO QUE ES GASTO INDIRECTO EL PROYECTO SE UBICA EN LA CABECERA MUNICIPAL	-99.898406	20.665295

C.P. MARIA ELENA RIOS FERRUZCA
RESPONSABLE DE CAPTURA
Rúbrica

C.P. MIRIAM RESENDIZ ARANDA
TESORERA MUNICIPAL
Rúbrica

MUNICIPIO DE EZEQUIELMONTES, QUERETARO

FOLIO	TIPO DE OBR	NUMERO	CONTRATISTA	CONVOCANTE	MONTO	MONTO MODIFICADO
QUE190101507151	Obra	MEMQ-DOP-FISM-IR-2019-13	EDGAR VILLAVERDE CAMPOS	MUNICIPIO DE EZEQUIEL MONTES QUERETARO	1310429.9	1310429.9
QUE190301570265	Obra	MEMQ-DOP-LP-PROII-2019-01	MATERIALES Y MAQUINARIA FERNANDOS SA DE CV.	MUNICIPIO DE EZEQUIEL MONTES QUERETARO	19092672.13	1.909267213E7
QUE190201518366	Obra	MEMQ-DOP-FISM-IR-2019-13	EDGAR VILLAVERDE CAMPOS	MUNICIPIO DE EZEQUIEL MONTES QUERETARO	1310429.9	1310429.9
QUE190201518344	Obra	MEMQ-DOP-FISM-ADE-2019-15	EDGAR VILLAVERDE CAMPOS	MUNICIPIO DE EZEQUIEL MONTES QUERETARO	870998.89	870998.89
QUE190201518338	Obra	MEMQ-DOP-FISM-IR-2019-12	EDGAR VILLAVERDE CAMPOS	MUNICIPIO DE EZEQUIEL MONTES QUERETARO	1400271.6	1400271.6
QUE190201518315	Obra	MEMQ-DOP-FISM-IR-2019-13	EDGAR VILLAVERDE CAMPOS	MUNICIPIO DE EZEQUIEL MONTES QUERETARO	1310429.9	1310429.9
QUE190201518311	Obra	MEMQ-DOP-FISM-IR-2019-12	EDGAR VILLAVERDE CAMPOS	MUNICIPIO DE EZEQUIEL MONTES QUERETARO	1400271.6	1400271.6
QUE190201518304	Obra	MEMQ-DOP-FISM-IR-2019-12	EDGAR VILLAVERDE CAMPOS	MUNICIPIO DE EZEQUIEL MONTES QUERETARO	1400271.6	1400271.6
QUE190201518302	Obra	MEMQ-DOP-FISM-IR-2019-12	EDGAR VILLAVERDE CAMPOS	MUNICIPIO DE EZEQUIEL MONTES QUERETARO	1400271.6	1400271.6
QUE190201518298	Obra	MEMQ-DOP-FISM-IR-2019-12	EDGAR VILLAVERDE CAMPOS	MUNICIPIO DE EZEQUIEL MONTES QUERETARO	1400271.6	1400271.6
QUE190201518274	Obra	MEMQ-DOP-FISM-IR-2019-12	EDGAR VILLAVERDE CAMPOS	MUNICIPIO DE EZEQUIEL MONTES QUERETARO	1400271.6	1400271.6
QUE190201519006	Obra	MEMQ-DOP-FISM-ADE-2019-14	EDGAR VILLAVERDE CAMPOS	MUNICIPIO DE EZEQUIEL MONTES QUERETARO	1132413.9	1132413.9
QUE190201518995	Obra	MEMQ-DOP-FISM-ADE-2019-15	EDGAR VILLAVERDE CAMPOS	MUNICIPIO DE EZEQUIEL MONTES QUERETARO	870998.89	870998.89
QUE190201518534	Obra	MEMQ-DOP-FISM-IR-2019-12	EDGAR VILLAVERDE CAMPOS	MUNICIPIO DE EZEQUIEL MONTES QUERETARO	1400271.6	1400271.6
QUE190201518495	Obra	MEMQ-DOP-FISM-ADE-2019-15	EDGAR VILLAVERDE CAMPOS	MUNICIPIO DE EZEQUIEL MONTES QUERETARO	870998.89	870998.89
QUE190201518893	Obra	MEMQ-DOP-FISM-ADE-2019-15	EDGAR VILLAVERDE CAMPOS	MUNICIPIO DE EZEQUIEL MONTES QUERETARO	870998.89	870998.89
QUE190201518470	Obra	MEMQ-DOP-FISM-IR-2019-13	EDGAR VILLAVERDE CAMPOS	MUNICIPIO DE EZEQUIEL MONTES QUERETARO	1310429.9	1310429.9
QUE190201518462	Obra	MEMQ-DOP-FISM-IR-2019-12	EDGAR VILLAVERDE CAMPOS	MUNICIPIO DE EZEQUIEL MONTES QUERETARO	1400271.6	1400271.6
QUE190201518440	Obra	MEMQ-DOP-FISM-ADE-2019-15	EDGAR VILLAVERDE CAMPOS	MUNICIPIO DE EZEQUIEL MONTES QUERETARO	870998.89	870998.89
QUE190101508105	Obra	MEMQ-DOP-FISM-IR-2019-12	EDGAR VILLAVERDE CAMPOS	MUNICIPIO DE EZEQUIEL MONTES QUERETARO	1400271.6	1400271.6
QUE190101507615	Obra	MEMQ-DOP-FISM-IR-2019-13	EDGAR VILLAVERDE CAMPOS	MUNICIPIO DE EZEQUIEL MONTES QUERETARO	1310429.9	1310429.9
QUE190101509406	Obra	MEMQ-DOP-FISM-IR-2019-13	EDGAR VILLAVERDE CAMPOS	MUNICIPIO DE EZEQUIEL MONTES QUERETARO	1310429.9	1310429.9
QUE190101508917	Obra	MEMQ-DOP-FISM-IR-2019-12	EDGAR VILLAVERDE CAMPOS	MUNICIPIO DE EZEQUIEL MONTES QUERETARO	1400271.6	1400271.6
QUE190101508511	Obra	MEMQ-DOP-FISM-ADE-2019-14	EDGAR VILLAVERDE CAMPOS	MUNICIPIO DE EZEQUIEL MONTES QUERETARO	1132413.9	1132413.9
QUE190101508124	Obra	MEMQ-DOP-FISM-IR-2019-13	EDGAR VILLAVERDE CAMPOS	MUNICIPIO DE EZEQUIEL MONTES QUERETARO	1310429.9	1310429.9
QUE190101508050	Obra	MEMQ-DOP-FISM-IR-2019-13	EDGAR VILLAVERDE CAMPOS	MUNICIPIO DE EZEQUIEL MONTES QUERETARO	1310429.9	1310429.9
QUE190101509849	Obra	MEMQ-DOP-FISM-IR-2019-12	EDGAR VILLAVERDE CAMPOS	MUNICIPIO DE EZEQUIEL MONTES QUERETARO	1400271.6	1400271.6
QUE190101508486	Obra	MEMQ-DOP-FISM-ADE-2019-14	EDGAR VILLAVERDE CAMPOS	MUNICIPIO DE EZEQUIEL MONTES QUERETARO	1132413.9	1132413.9
QUE190101508463	Obra	MEMQ-DOP-FISM-ADE-2019-14	EDGAR VILLAVERDE CAMPOS	MUNICIPIO DE EZEQUIEL MONTES QUERETARO	1132413.9	1132413.9
QUE190101507055	Obra	MEMQ-DOP-FISM-ADE-2019-14	EDGAR VILLAVERDE CAMPOS	MUNICIPIO DE EZEQUIEL MONTES QUERETARO	1132413.9	1132413.9
QUE190101509280	Obra	MEMQ-DOP-FISM-ADE-2019-14	EDGAR VILLAVERDE CAMPOS	MUNICIPIO DE EZEQUIEL MONTES QUERETARO	1132413.9	1132413.9
QUE190101508537	Obra	MEMQ-DOP-FISM-ADE-2019-14	EDGAR VILLAVERDE CAMPOS	MUNICIPIO DE EZEQUIEL MONTES QUERETARO	1132413.9	1132413.9
QUE190101507752	Obra	MEMQ-DOP-FISM-ADE-2019-14	EDGAR VILLAVERDE CAMPOS	MUNICIPIO DE EZEQUIEL MONTES QUERETARO	1132413.9	1132413.9
QUE190101509522	Obra	MEMQ-DOP-FISM-IR-2019-12	EDGAR VILLAVERDE CAMPOS	MUNICIPIO DE EZEQUIEL MONTES QUERETARO	1400271.6	1400271.6
QUE190101508162	Obra	MEMQ-DOP-FISM-IR-2019-12	EDGAR VILLAVERDE CAMPOS	MUNICIPIO DE EZEQUIEL MONTES QUERETARO	1400271.6	1400271.6
QUE190101507794	Obra	MEMQ-DOP-FISM-IR-2019-12	EDGAR VILLAVERDE CAMPOS	MUNICIPIO DE EZEQUIEL MONTES QUERETARO	1400271.6	1400271.6
QUE190101507777	Obra	MEMQ-DOP-FISM-ADE-2019-14	EDGAR VILLAVERDE CAMPOS	MUNICIPIO DE EZEQUIEL MONTES QUERETARO	1132413.9	1132413.9
QUE190101509221	Obra	MEMQ-DOP-FISM-ADE-2019-14	EDGAR VILLAVERDE CAMPOS	MUNICIPIO DE EZEQUIEL MONTES QUERETARO	1132413.9	1132413.9
QUE190101508084	Obra	MEMQ-DOP-FISM-IR-2019-13	EDGAR VILLAVERDE CAMPOS	MUNICIPIO DE EZEQUIEL MONTES QUERETARO	1310429.9	1310429.9
QUE190101507024	Obra	MEMQ-DOP-FISM-ADE-2019-15	EDGAR VILLAVERDE CAMPOS	MUNICIPIO DE EZEQUIEL MONTES QUERETARO	870998.89	870998.89
QUE190101509123	Obra	MEMQ-DOP-FISM-ADE-2019-14	EDGAR VILLAVERDE CAMPOS	MUNICIPIO DE EZEQUIEL MONTES QUERETARO	1132413.9	1132413.9
QUE190101507922	Obra	MEMQ-DOP-FISM-ADE-2019-15	EDGAR VILLAVERDE CAMPOS	MUNICIPIO DE EZEQUIEL MONTES QUERETARO	870998.89	870998.89

QUE190101509060	Obra	MEMQ-DOP-FISM-ADE-2019-15	EDGAR VILLAVERDE CAMPOS	MUNICIPIO DE EZEQUIEL MONTES QUERETARO	870998.89	870998.89
QUE190101507883	Obra	MEMQ-DOP-FISM-ADE-2019-15	EDGAR VILLAVERDE CAMPOS	MUNICIPIO DE EZEQUIEL MONTES QUERETARO	870998.89	870998.89
QUE190101508981	Obra	MEMQ-DOP-FISM-IR-2019-12	EDGAR VILLAVERDE CAMPOS	MUNICIPIO DE EZEQUIEL MONTES QUERETARO	1400271.6	1400271.6
QUE190101507985	Obra	MEMQ-DOP-FISM-IR-2019-12	EDGAR VILLAVERDE CAMPOS	MUNICIPIO DE EZEQUIEL MONTES QUERETARO	1400271.6	1400271.6
QUE190101507564	Obra	MEMQ-DOP-FISM-IR-2019-13	EDGAR VILLAVERDE CAMPOS	MUNICIPIO DE EZEQUIEL MONTES QUERETARO	1310429.9	1310429.9
QUE190101507302	Obra	MEMQ-DOP-FISM-ADE-2019-14	EDGAR VILLAVERDE CAMPOS	MUNICIPIO DE EZEQUIEL MONTES QUERETARO	1132413.9	1132413.9
QUE190101507118	Obra	MEMQ-DOP-FISM-ADE-2019-14	EDGAR VILLAVERDE CAMPOS	MUNICIPIO DE EZEQUIEL MONTES QUERETARO	1132413.9	1132413.9
QUE190101507420	Obra	MEMQ-DOP-FISM-ADE-2019-14	EDGAR VILLAVERDE CAMPOS	MUNICIPIO DE EZEQUIEL MONTES QUERETARO	1132413.9	1132413.9
QUE190101507257	Obra	MEMQ-DOP-FISM-IR-2019-12	EDGAR VILLAVERDE CAMPOS	MUNICIPIO DE EZEQUIEL MONTES QUERETARO	1400271.6	1400271.6
QUE190101507091	Obra	MEMQ-DOP-FISM-ADE-2019-15	EDGAR VILLAVERDE CAMPOS	MUNICIPIO DE EZEQUIEL MONTES QUERETARO	870998.89	870998.89
QUE190201549905	Obra	MEMQ-DOP-FISM-ADE-2019-18	CONSTRUCTORA ELÉCTRICA ARRIAGA SA DE CV.	MUNICIPIO DE EZEQUIEL MONTES QUERETARO	534181.52	534181.52
QUE190201549888	Obra	MEMQ-DOP-FISM-ADE-2019-17	CONSTRUCTORA ELÉCTRICA ARRIAGA SA DE CV.	MUNICIPIO DE EZEQUIEL MONTES QUERETARO	513928.63	513928.63
QUE190101507015	Obra	MEMQ-DOP-FISM-ADE-2019-11	CONSTRUCCIONES ELECTRICAS DE MONTES S.A. DE C.V.	MUNICIPIO DE EZEQUIEL MONTES QUERETARO	145082.43	145036.87
QUE190101507002	Obra	MEMQ-DOP-FISM-ADE-2019-10	CONSTRUCTORA ELECTRICA ARRIAGA S.A DE C.V.	MUNICIPIO DE EZEQUIEL MONTES QUERETARO	304982.98	304771.4
QUE190401632257	Obra	MEMQ-DOP-FISM-ADE-2019-24	H Y R CONSTRUCTORES ASOCIADOS SA DE CV.	MUNICIPIO DE EZEQUIEL MONTES QUERETARO	470485.52	470485.52
QUE190201549869	Obra	MEMQ-DOP-FISM-IR-2019-11	DANIEL CARBAJAL MENDOZA	MUNICIPIO DE EZEQUIEL MONTES QUERETARO	1115927.81	1097693.3
QUE190201549877	Obra	MEMQ-DOP-FISM-ADE-2019-19	ALBERTO MANUEL ALTAN GOMEZ	MUNICIPIO DE EZEQUIEL MONTES QUERETARO	597591.68	597591.68
QUE190101505309	Obra	MEMQ-DOP-FISM-ADE-2019-04	ULISES AMILCAR GARCIA GONZALEZ	MUNICIPIO DE EZEQUIEL MONTES QUERETARO	106187.72	106187.72
QUE190101505243	Obra	MEMQ-DOP-LP-PROII-2019-01	MATERIALES Y MAQUINARIA FERNANDOS SA DE CV.	MUNICIPIO DE EZEQUIEL MONTES QUERETARO	19092672.13	1.909267213E7
QUE190101505414	Obra	MEMQ-DOP-FISM-ADE-2019-03	PORFIRIO BARRERA VEGA	MUNICIPIO DE EZEQUIEL MONTES QUERETARO	310734.76	310734.76
QUE190101505343	Obra	MEMQ-DOP-FISM-ADE-2019-07	CONSTRUCCIONES CIAT S.A. DE C.V.	MUNICIPIO DE EZEQUIEL MONTES QUERÉTARO	331458.96	331458.96
QUE190101505380	Obra	MEMQ-DOP-FISM-ADE-2019-06	H Y R CONSTRUCTORES ASOCIADOS S.A. DE C.V.	MUNICIPIO DE EZEQUIEL MONTES QUERETARO	716215.51	716215.51
QUE190101505462	Obra	MEMQ-DOP-FISM-ADE-2019-12	URIEL RUBIO ARTEAGA	MUNICIPIO DE EZEQUIEL MONTES QUERETARO	219900.65	219900.65
QUE190101505446	Obra	MEMQ-DOP-FISM-IR-2019-07	ARGELIO MONTES OLVERA	MUNICIPIO DE EZEQUIEL MONTES QUERETARO	2758487.71	2758487.71
QUE190201549930	Obra	MEMQ-DOP-FISM-ADE-2019-13	J. ANTOLIN GARCIA ZEPEDA	MUNICIPIO DE EZEQUIEL MONTES QUERETARO	831539.72	831539.72
QUE190101505686	Obra	MEMQ-DOP-FISM-IR-2019-08	H Y R CONSTRUCTORES ASOCIADOS SA DE CV	MUNICIPIO DE EZEQUIEL MONTES QUERÉTARO	976801.23	976801.23
QUE190101505482	Obra	MEMQ-DOP-FISM-ADE-2019-05	ULISES AMILCAR GARCIA GONZALEZ	MUNICIPIO DE EZEQUIEL MONTES QUERETARO	153426.03	153426.03
QUE190101505494	Obra	MEMQ-DOP-FISM-ADE-2019-09	SAMUEL MARTINEZ CRUZ	MUNICIPIO DE EZEQUIEL MONTES QUERÉTARO	311979.84	311979.84
QUE190201549967	Obra	MEMQ-DOP-FISM-ADE-2019-23	E Y M GRUPO CONSTRUCTOR ASOCIADO S DE RL DE CV.	MUNICIPIO DE EZEQUIEL MONTES QUERETARO	149040	149040.0
QUE190201549960	Administraci	69016		DANIEL ORTIZ RESENDIZ	30000	30000.0

C.P. MARIA ELENA RIOS FERRUZCA
RESPONSABLE DE CAPTURA
Rúbrica

C.P. MIRIAM RESENDIZ ARANDA
TESORERA MUNICIPAL
Rúbrica

MUNICIPIO DE EZEQUIEL MONTES, QUERETARO

FOLIO	CICLO	TRIMESTRE DE AVANCE	UNIDAD DE MEDIDA	META ORIGINAL	META MODIFICADA	AVANCE	PORCENTAJE
QUE190101505339	2019	5	Metros lineales	102.4	0	0	0
QUE190101505488	2019	5	Metros lineales	174	0	0	0
QUE190101505273	2019	5	Metros lineales	416	0	0	0
QUE190101507151	2019	5	Otros	15	15	15	100
QUE190101505687	2019	5	Metros lineales	330	0	0	0
QUE190101511623	2019	5	Lote	3	4	4	100
QUE190301570265	2019	5	Metros lineales	1640	1640	1640	100
QUE190201518366	2019	5	Otros	1	1	1	100
QUE190201518344	2019	5	Otros	2	2	2	100
QUE190201518338	2019	5	Otros	1	1	1	100
QUE190201518315	2019	5	Otros	5	5	5	100
QUE190201518311	2019	5	Otros	4	4	4	100
QUE190201518304	2019	5	Otros	3	3	3	100
QUE190201518302	2019	5	Otros	2	2	2	100
QUE190201518298	2019	5	Otros	1	1	1	100
QUE190201518274	2019	5	Otros	2	2	2	100
QUE190201519006	2019	5	Vivienda	1	1	1	100
QUE190201518995	2019	5	Vivienda	1	1	1	100
QUE190201518534	2019	5	Vivienda	1	1	1	100
QUE190201518495	2019	5	Vivienda	1	1	1	100
QUE190201518893	2019	5	Vivienda	3	3	3	100
QUE190201518470	2019	5	Vivienda	2	2	2	100
QUE190201518462	2019	5	Vivienda	1	1	1	100
QUE190201518440	2019	5	Vivienda	1	1	1	100
QUE190101508105	2019	5	Otros	1	1	1	100
QUE190101507615	2019	5	Otros	2	2	2	100
QUE190101509406	2019	5	Vivienda	2	2	2	100
QUE190101508917	2019	5	Vivienda	1	1	1	100
QUE190101508511	2019	5	Vivienda	1	1	1	100
QUE190101508124	2019	5	Vivienda	2	2	2	100
QUE190101508050	2019	5	Vivienda	3	3	3	100
QUE190101509849	2019	5	Vivienda	1	1	1	100
QUE190101508486	2019	5	Vivienda	1	1	1	100
QUE190101508463	2019	5	Vivienda	2	2	2	100
QUE190101507055	2019	5	Otros	1	1	1	100
QUE190101509280	2019	5	Vivienda	1	1	1	100
QUE190101508537	2019	5	Vivienda	1	1	1	100
QUE190101507752	2019	5	Otros	2	2	2	100
QUE190101509522	2019	5	Vivienda	1	1	1	100
QUE190101508162	2019	5	Otros	1	1	1	100
QUE190101507794	2019	5	Otros	2	2	2	100
QUE190101507777	2019	5	Otros	2	2	2	100
QUE190101509221	2019	5	Vivienda	1	1	1	100

QUE190101508084	2019	5 Vivienda	1	1	1	100
QUE190101507024	2019	5 Otros	3	3	3	100
QUE190101509123	2019	5 Vivienda	1	1	1	100
QUE190101507922	2019	5 Vivienda	1	1	1	100
QUE190101509060	2019	5 Vivienda	2	2	2	100
QUE190101507883	2019	5 Otros	5	5	5	100
QUE190101508981	2019	5 Vivienda	1	1	1	100
QUE190101507985	2019	5 Otros	5	5	5	100
QUE190101507564	2019	5 Otros	6	6	6	100
QUE190101507302	2019	5 Otros	3	3	3	100
QUE190101507118	2019	5 Otros	1	1	1	100
QUE190101507420	2019	5 Otros	8	8	8	100
QUE190101507257	2019	5 Otros	3	3	3	100
QUE190101507091	2019	5 Otros	4	4	4	100
QUE190201549905	2019	5 Otros	8	8	8	100
QUE190201549888	2019	5 Otros	7	8	8	100
QUE190101507015	2019	5 Otros	3	3	3	100
QUE190101507002	2019	5 Otros	3	3	3	100
QUE190401632257	2019	5 Metros lineales	840	840	840	100
QUE190201549869	2019	5 Metros lineales	552.59	552.59	552.59	100
QUE190201549877	2019	5 Metros lineales	340	340	340	100
QUE190101505309	2019	5 Metros lineales	156	156	156	100
QUE190101505243	2019	5 Metros lineales	2547	1640	1640	100
QUE190101505414	2019	5 Metros lineales	116	116	116	100
QUE190101505343	2019	5 Metros lineales	100	100	100	100
QUE190101505380	2019	5 Metros lineales	153	152	152	100
QUE190101505462	2019	5 Otros	259	259	259	100
QUE190101505446	2019	5 Metros Cuadrados	3040	3264	3264	100
QUE190201549930	2019	5 Metros lineales	228	228	228	100
QUE190101505686	2019	5 Metros lineales	254	254	254	100
QUE190101505482	2019	5 Metros lineales	40	40.89	40.89	100
QUE190101505494	2019	5 Metros lineales	81.5	82	82	100
QUE190201549967	2019	5 Otros	1	1	1	100
QUE190201549960	2019	5 Vehículos	1	3	3	100

C.P. MARIA ELENA RIOS FERRUZCA
RESPONSABLE DE CAPTURA
Rúbrica

C.P. MIRIAM RESENDIZ ARANDA
TESORERA MUNICIPAL
Rúbrica

MUNICIPIO DE EZEQUIEL MONTES, QUERETARO

Ciclo	Periodo	Trimestre	Entidad Federativa	Municipio	Ramo	Unidad	Programa Presupuestario	Nombre del Programa Presupuestario	Grupo Funcional	Función	Subfunción	Actividad Institucional	Clave del Indicador	Nombre del Indicador	Definición del Indicador	Método de Cálculo	Nivel del Indicador	Frecuencia de Medición	Unidad de Medida	Tipo	Dimensión del Indicador	Sentido	Meta programada	Justificación	Meta Modificada	Justificación	Realizado en el Periodo	Avance (%)	Flujo
2019	5	5	Querétaro	Ezequiel Montes	33 - Aportaciones Federales para Entidades Federativas y Municipios	416 - Dirección General de Programación y Presupuesto A	I005	FORTAMUN	2 - Desarrollo Social	2 - Vivienda y Servicios a la Comunidad	7 - Desarrollo Regional	6 - Fondo de Aportaciones para el Fortalecimiento de los Municipios y de las Demarcaciones Territoriales del Distrito Federal	14153	Índice en el Ejercicio de Recursos	Mide el porcentaje del gasto ejercido acumulado al periodo que se reporta, respecto al monto anual aprobado de FORTAMUN DF al municipio o demarcación territorial del Distrito Federal. El monto ejercido del FORTAMUN DF por el municipio o demarcación territorial es acumulado al periodo que se reporta.	(Gasto ejercido del FORTAMUN DF por el municipio o demarcación territorial / Monto anual aprobado del FORTAMUN DF al municipio o demarcación territorial)* 100	Actividad	Trimestral	Porcentaje	Gestión	Eficacia	Ascendente	100	{justi1:{ciclo:2019,trim:5,just:Menor demanda de bienes y servicios,usuario:miriamresendiza,fecha:21/07/20}}	100	{justi1:{ciclo:2019,trim:5,just:Menor demanda de bienes y servicios,usuario:miriamresendiza,fecha:21/07/20}}	100	100	Validado
2019	5	5	Querétaro	Ezequiel Montes	33 - Aportaciones Federales para Entidades Federativas y Municipios	416 - Dirección General de Programación y Presupuesto A	I005	FORTAMUN	2 - Desarrollo Social	2 - Vivienda y Servicios a la Comunidad	7 - Desarrollo Regional	6 - Fondo de Aportaciones para el Fortalecimiento de los Municipios y de las Demarcaciones Territoriales del Distrito Federal	14616	Índice de Aplicación Prioritaria de Recursos	Mide la aplicación prioritaria de recursos del fondo, conforme a lo dispuesto en la Ley de Coordinación Fiscal (LCF) y de acuerdo con el gasto que representa mayores beneficios para la población, basándose en la expectativa de registrar un incremento en el gasto para los destinos prioritarios establecidos en la LCF y requerimientos relevantes identificados por los municipios. El Gasto Ejercido en Obligaciones Financieras incluye servicio de la deuda (amortización más intereses) y gasto devengado no pagado, corriente o de capital, y servicios personales de áreas prioritarias en los sectores de educación, salud y seguridad pública: maestros, médicos, paramédicos, enfermeras y policías (se refiere a los sueldos pagados). Los montos correspondientes a las dos variables son acumulados al periodo que se reporta.	((Gasto ejercido en Obligaciones Financieras + Gasto ejercido en Pago por Derechos de Agua + Gasto ejercido en Seguridad Pública + Gasto ejercido en Inversión) / (Gasto total ejercido del FORTAMUN DF)) * 100	Fin	Anual	Porcentaje	Estratégico	Eficacia	Ascendente	100		100		100	100	Validado
2019	5	5	Querétaro	Ezequiel Montes	33 - Aportaciones Federales para Entidades Federativas y Municipios	416 - Dirección General de Programación y Presupuesto A	I005	FORTAMUN	2 - Desarrollo Social	2 - Vivienda y Servicios a la Comunidad	7 - Desarrollo Regional	6 - Fondo de Aportaciones para el Fortalecimiento de los Municipios y de las Demarcaciones Territoriales del Distrito Federal	14167	Índice de Dependencia Financiera	Mide la evolución de la dependencia financiera municipal o de la demarcación territorial, expresada como la importancia relativa del FORTAMUN DF en los ingresos propios. El indicador se lee de la siguiente forma: con cuántos pesos de FORTAMUN DF cuenta el municipio o demarcación territorial, por cada peso por concepto de ingresos por recaudación. Permite establecer si a pesar de contar con fuentes seguras de origen federal, el municipio implanta una política recaudatoria activa para complementar sus ingresos disponibles y expandir el gasto público para beneficio de sus habitantes. Para una mayor comprensión de las variables se informa que los ingresos propios incluyen: impuestos por predial, nóminas y otros impuestos, así como, Otros ingresos como derechos, productos y aprovechamientos. Se aclara que los montos correspondientes a las dos variables son acumulados al periodo que se reporta.	(Recursos ministrados del FORTAMUN DF al municipio o demarcación territorial / Ingresos propios registrados por el municipio o demarcación territorial del Distrito Federal)	Propósito	Semestral	Otra	Estratégico	Eficacia	Descendente	2	{justi1:{ciclo:2019,trim:5,just:Otras causas,usuario:miriamresendiza,fecha:21/07/20}}	2	{justi1:{ciclo:2019,trim:5,just:Otras causas,usuario:miriamresendiza,fecha:21/07/20}}	18024	110.96	Validado
2019	5	5	Querétaro	Ezequiel Montes	33 - Aportaciones Federales para Entidades Federativas y Municipios	416 - Dirección General de Programación y Presupuesto A	I005	FORTAMUN	2 - Desarrollo Social	2 - Vivienda y Servicios a la Comunidad	7 - Desarrollo Regional	6 - Fondo de Aportaciones para el Fortalecimiento de los Municipios y de las Demarcaciones Territoriales del Distrito Federal	14324	Porcentaje de avance en las metas	Mide el avance promedio en la ejecución física de los programas, obras o acciones que se realizan con recursos del FORTAMUN DF. Donde: i= número de programas, obras o acciones. Los porcentajes correspondientes a las dos variables son acumulados al periodo que se reporta.	(Promedio de avance en las metas porcentuales de i / Promedio de las metas programadas porcentuales de i) * 100	Componente	Trimestral	Porcentaje	Estratégico	Eficacia	Ascendente	100		100		100	100	Validado
2019	5	5	Querétaro	Ezequiel Montes	33 - Aportaciones Federales para Entidades Federativas y Municipios	416 - Dirección General de Programación y Presupuesto A	I004	FAIS Municipal y de las Demarcaciones Territoriales del Distrito Federal	2 - Desarrollo Social	2 - Vivienda y Servicios a la Comunidad	7 - Desarrollo Regional	5 - Fondo de Aportaciones para la Infraestructura Social	14479	Porcentaje de otros proyectos registrados en la MIDS	Permite conocer el número de otros proyectos (proyectos PRODIM, proyectos de Gastos Indirectos y PRoyectos Especiales) registrados en la MIDS para su ejecución durante el año. La clasificación de proyectos Complementarios puede ser consultada en el Catálogo FAIS 2016. Todo proyecto no considerado en el Catálogo como directo o complementario puede considerarse como proyecto especial	(Sumatoria de otros proyectos registrados la MIDS al trimestre correspondiente/Sumatoria de proyectos totales registrados en la MIDS al trimestre correspondiente) *100	Actividad	Trimestral	Porcentaje	Gestión	Eficacia	Descendente	0	{justi1:{ciclo:2019,trim:5,just:Otras causas,usuario:veronicaalbah,fecha:11/06/20}}	0	{justi1:{ciclo:2019,trim:5,just:Otras causas,usuario:veronicaalbah,fecha:11/06/20}}	2.8369	N/D	Validado
2019	5	5	Querétaro	Ezequiel Montes	33 - Aportaciones Federales para Entidades Federativas y Municipios	416 - Dirección General de Programación y Presupuesto A	I004	FAIS Municipal y de las Demarcaciones Territoriales del Distrito Federal	2 - Desarrollo Social	2 - Vivienda y Servicios a la Comunidad	7 - Desarrollo Regional	5 - Fondo de Aportaciones para la Infraestructura Social	14330	Porcentaje de proyectos de contribución directa registrados en la MIDS	Permite conocer la proporción de proyectos clasificados como de contribución directa en el Catálogo FAIS (proyectos de servicios básicos, calidad y espacios de la vivienda, salud, educación y alimentación) respecto del total de proyectos que han sido registrados en la MIDS para su ejecución durante el año. La clasificación de proyectos Directos puede ser consultada en el Catalogo FAIS 2016	(Sumatoria de proyectos de contribución directa registrados en la MIDS al trimestre correspondiente/Sumatoria de proyectos totales registrados en la MIDS al trimestre correspondiente) *100	Actividad	Trimestral	Porcentaje	Gestión	Eficacia	Ascendente	91	{justi1:{ciclo:2019,trim:5,just:Otras causas,usuario:veronicaalbah,fecha:11/06/20}}	97.1	{justi1:{ciclo:2019,trim:5,just:Adecuaciones normativas que impactan en las acciones del Programa presupuestal,usuario:veronicaalbah,fecha:11/06/20}}	94.3662	97.18	Validado
2019	5	5	Querétaro	Ezequiel Montes	33 - Aportaciones Federales para Entidades Federativas y Municipios	416 - Dirección General de Programación y Presupuesto A	I004	FAIS Municipal y de las Demarcaciones Territoriales del Distrito Federal	2 - Desarrollo Social	2 - Vivienda y Servicios a la Comunidad	7 - Desarrollo Regional	5 - Fondo de Aportaciones para la Infraestructura Social	14533	Porcentaje de proyectos Complementarios registrados en la MIDS	Permite conocer el número de proyectos clasificados como complementarios en el Catálogo FAIS (educación, urbanización, infraestructura productiva, saneamiento) y que han sido registrados en la MIDS para su ejecución durante el año. La clasificación de proyectos Complementarios puede ser consultada en el Catálogo FAIS 2016	(Sumatoria de proyectos complementarios registrados en la MIDS al trimestre correspondiente/Sumatoria de proyectos totales registrados en la MIDS al trimestre correspondiente) *100	Actividad	Trimestral	Porcentaje	Gestión	Eficacia	Descendente	9	{justi1:{ciclo:2019,trim:5,just:Otras causas,usuario:veronicaalbah,fecha:11/06/20}}	2.9	{justi1:{ciclo:2019,trim:5,just:Adecuaciones normativas que impactan en las acciones del Programa presupuestal,usuario:veronicaalbah,fecha:11/06/20}}	2.8369	102.95	Validado

C.P. MARIA ELENA RIOS FERRUZCA
RESPONSABLE DE CAPTURA
Rúbrica

C.P. MIRIAM RESENDIZ ARANDA
TESORERA MUNICIPAL
Rúbrica

GOBIERNO MUNICIPAL

Municipio de Huimilpan, Qro.

Informe definitivo 2019 y segundo trimestre 2020

Ciclo	Período	Trimestre	Entidad Federativa	Municipio	Ramo	Unidad	Programa Presupuestario	Nombre del Programa Presupuestario	Grupo Funcional	Función	Subfunción	Actividad Institucional	Clave del Indicador	Nombre del Indicador	Método de Cálculo	Nivel del Indicador	Frecuencia de Medición	Unidad de Medida	Tipo	Dimensión del Indicador	Sentido	Meta programada	Justificación	Meta Modificada	Justificación	Realizado en el Período	Avance (%)	Flujo
2019	5	5	Querétaro	Huimilpanos	33 - Aportaciones Federales para Entidades y Municipios	416 - Dirección General de Programación y Presupuesto A	I004	FAIS Municipal y de las Demarcaciones Territoriales del Distrito Federal	2 - Desarrollo Social	2 - Vivienda y Servicios a la Comunidad	7 - Desarrollo Regional	5 - Fondo de Aportaciones para la Infraestructura Social	144799	Porcentaje de otros proyectos registrados en la MIDS	(Sumatoria de otros proyectos registrados la MIDS al trimestre correspondiente/Sumatoria de proyectos totales registrados en la MIDS al trimestre correspondiente)*100	Actividad	Trimestral	Porcentaje	Gestión	Eficacia	Descendente	0	(justi:{cido:2019,trim:5,jus t:Otras causas,usuario:robertoroja so,fecha:23/06/20})	0	(justi:{cido:2019,trim:5,jus t:Otras causas,usuario:robertoroja so,fecha:23/06/20})	2,08333	N/D	Validado
2019	5	5	Querétaro	Huimilpanos	33 - Aportaciones Federales para Entidades y Municipios	416 - Dirección General de Programación y Presupuesto A	I004	FAIS Municipal y de las Demarcaciones Territoriales del Distrito Federal	2 - Desarrollo Social	2 - Vivienda y Servicios a la Comunidad	7 - Desarrollo Regional	5 - Fondo de Aportaciones para la Infraestructura Social	145307	Porcentaje de proyectos de contribución directa registrados en la MIDS	(Sumatoria de proyectos de contribución directa registrados en la MIDS al trimestre correspondiente/Sumatoria de proyectos totales registrados en la MIDS al trimestre correspondiente)*100	Actividad	Trimestral	Porcentaje	Gestión	Eficacia	Ascendente	63.6	(justi:{cido:2019,trim:5,jus t:Otras causas,usuario:robertoroja so,fecha:23/06/20})	87.2	(justi:{cido:2019,trim:5,jus t:Otras causas,usuario:robertoroja so,fecha:23/06/20})	85.41667	97.95	Validado
2019	5	5	Querétaro	Huimilpanos	33 - Aportaciones Federales para Entidades y Municipios	416 - Dirección General de Programación y Presupuesto A	I004	FAIS Municipal y de las Demarcaciones Territoriales del Distrito Federal	2 - Desarrollo Social	2 - Vivienda y Servicios a la Comunidad	7 - Desarrollo Regional	5 - Fondo de Aportaciones para la Infraestructura Social	145330	Porcentaje de proyectos Complementarios registrados en la MIDS	(Sumatoria de proyectos complementarios registrados en la MIDS al trimestre correspondiente/Sumatoria de proyectos totales registrados en la MIDS al trimestre correspondiente)*100	Actividad	Trimestral	Porcentaje	Gestión	Eficacia	Descendente	36.4	(justi:{cido:2019,trim:5,jus t:Otras causas,usuario:robertoroja so,fecha:23/06/20})	12.8	(justi:{cido:2019,trim:5,jus t:Otras causas,usuario:robertoroja so,fecha:23/06/20})	12.5	102.4	Validado

ARQ. JOSUE EDUARDO GONZÁLEZ ESCOBAR
DIRECTOR DE OBRAS PÚBLICAS
RUBRICA

Ciclo	Periodo	Trimestre	Entidad Federativa	Municipio	Ramo	Unidad	Programa Presupuestario	Nombre del Programa Presupuestario	Grupo Funcional	Función	Subfunción	Actividad Institucional	Clave del Indicador	Nombre del Indicador	Método de Cálculo	Nivel del Indicador	Frecuencia de Medición	Unidad de Medida	Tipo	Dimensión del Indicador	Sentido	Meta programada	Meta Modificada	Realizado en el Periodo	Avance (%)	Flujo
2020	2	2	Querétaro	Huimilpan	33 - Aportaciones Federales para Entidades Federativas y Municipios	416 - Dirección General de Programación y Presupuesto A	I004	FAIS Municipal y de las Demarcaciones Territoriales del Distrito Federal	2 - Desarrollo Social	2 - Vivienda y Servicios a la Comunidad	7 - Desarrollo Regional	5 - Fondo de Aportaciones para la Infraestructura Social	153087	Porcentaje de proyectos de contribución directa registrados en la MIDS	(Sumatoria de proyectos de contribución directa registrados en la MIDS al trimestre correspondiente/Sumatoria de proyectos totales registrados en la MIDS al trimestre correspondiente)*100	Actividad	Trimestral	Porcentaje	Gestión	Eficacia	Ascendente	5.12821	5.12821	0	0	Validado
2020	2	2	Querétaro	Huimilpan	33 - Aportaciones Federales para Entidades Federativas y Municipios	416 - Dirección General de Programación y Presupuesto A	I004	FAIS Municipal y de las Demarcaciones Territoriales del Distrito Federal	2 - Desarrollo Social	2 - Vivienda y Servicios a la Comunidad	7 - Desarrollo Regional	5 - Fondo de Aportaciones para la Infraestructura Social	154381	Porcentaje de otros proyectos registrados en la MIDS	(Sumatoria de otros proyectos registrados la MIDS al trimestre correspondiente/Sumatoria de proyectos totales registrados en la MIDS al trimestre correspondiente)*100	Actividad	Trimestral	Porcentaje	Gestión	Eficacia	Descendente	0	0	0	100	Validado
2020	2	2	Querétaro	Huimilpan	33 - Aportaciones Federales para Entidades Federativas y Municipios	416 - Dirección General de Programación y Presupuesto A	I004	FAIS Municipal y de las Demarcaciones Territoriales del Distrito Federal	2 - Desarrollo Social	2 - Vivienda y Servicios a la Comunidad	7 - Desarrollo Regional	5 - Fondo de Aportaciones para la Infraestructura Social	155993	Porcentaje de proyectos Complementarios registrados en la MIDS	(Sumatoria de proyectos complementarios registrados en la MIDS al trimestre correspondiente/Sumatoria de proyectos totales registrados en la MIDS al trimestre correspondiente)*100	Actividad	Trimestral	Porcentaje	Gestión	Eficacia	Descendente	20.51282	20.51282	0	0	Validado

ARQ. JOSUE EDUARDO GONZÁLEZ ESCOBAR
DIRECTOR DE OBRAS PÚBLICAS
RÚBRICA

Entidad	Municipio	Tipo de Registro	Ciclo de Recurso	Tipo de Recurso	Descripción Ramo	Clave Ramo	Descripción Programa	Clave Programa	Programa Fondo Convenio - Específico	Dependencia Ejecutora	Rendimiento Financiero	Reintegro	Tipo de Gasto	Partida	Aprobado	Modificado	Recaudado (Ministrado)	Comprometido	Devengado	Ejercido	Pagado	Pagado EF	ESTATUS	Observaciones (Captura)
Querétaro	Huimilpan	Programa presupuestario	2020	FEDERALES (APORTACIONES, SUBSIDIOS Y CONVENIOS)	Aportaciones Federales para Entidades Federativas y Municipios	33	FAIS Municipal y de las Demarcaciones Territoriales del Distrito Federal	I004	FAIS Municipal y de las Demarcaciones Territoriales del Distrito Federal	MUNICIPIO DE HUIMILPAN	859.5	0		Total del Programa Presupuestario	26067039	26067898.5	15641083.5	0	0	0	0	15640224		[{"Dependencia Ejecutora":"MUNICIPIO DE HUIMILPAN", "Observación":"Ejercicio del Gasto al Segundo Trimestre 2020."}]
Querétaro	Huimilpan	Partida genérica	2020	FEDERALES (APORTACIONES, SUBSIDIOS Y CONVENIOS)	Aportaciones Federales para Entidades Federativas y Municipios	33	FAIS Municipal y de las Demarcaciones Territoriales del Distrito Federal	I004	FAIS Municipal y de las Demarcaciones Territoriales del Distrito Federal	MUNICIPIO DE HUIMILPAN			2 - Gasto de Inversión	631 - Estudios, formulación y evaluación de proyectos productivos no incluidos en conceptos anteriores de este capítulo	782011.17	782870.67	859.5	0	0	0	0	N/A	Validado	Avances al Segundo Trimestre del 2020
Querétaro	Huimilpan	Partida genérica	2020	FEDERALES (APORTACIONES, SUBSIDIOS Y CONVENIOS)	Aportaciones Federales para Entidades Federativas y Municipios	33	FAIS Municipal y de las Demarcaciones Territoriales del Distrito Federal	I004	FAIS Municipal y de las Demarcaciones Territoriales del Distrito Federal	MUNICIPIO DE HUIMILPAN			2 - Gasto de Inversión	615 - Construcción de vías de comunicación	19393027.	19393027.8	10778000	0	0	0	0	N/A	Validado	Avances al Segundo Trimestre del 2020
Querétaro	Huimilpan	Partida genérica	2020	FEDERALES (APORTACIONES, SUBSIDIOS Y CONVENIOS)	Aportaciones Federales para Entidades Federativas y Municipios	33	FAIS Municipal y de las Demarcaciones Territoriales del Distrito Federal	I004	FAIS Municipal y de las Demarcaciones Territoriales del Distrito Federal	MUNICIPIO DE HUIMILPAN			2 - Gasto de Inversión	614 - División de terrenos y construcción de obras de urbanización	965000	965000	965000	0	0	0	0	N/A	Validado	Avances al Segundo Trimestre del 2020
Querétaro	Huimilpan	Partida genérica	2020	FEDERALES (APORTACIONES, SUBSIDIOS Y CONVENIOS)	Aportaciones Federales para Entidades Federativas y Municipios	33	FAIS Municipal y de las Demarcaciones Territoriales del Distrito Federal	I004	FAIS Municipal y de las Demarcaciones Territoriales del Distrito Federal	MUNICIPIO DE HUIMILPAN			2 - Gasto de Inversión	613 - Construcción de obras para el abastecimiento de agua, petróleo, gas, electricidad y telecomunicaciones	1585000	1585000	1585000	0	0	0	0	N/A	Validado	Avances al Segundo Trimestre del 2020
Querétaro	Huimilpan	Partida genérica	2020	FEDERALES (APORTACIONES, SUBSIDIOS Y CONVENIOS)	Aportaciones Federales para Entidades Federativas y Municipios	33	FAIS Municipal y de las Demarcaciones Territoriales del Distrito Federal	I004	FAIS Municipal y de las Demarcaciones Territoriales del Distrito Federal	MUNICIPIO DE HUIMILPAN			2 - Gasto de Inversión	612 - Edificación no habitacional	2622000	2622000	1872000	0	0	0	0	N/A	Validado	Avances al Segundo Trimestre del 2020
Querétaro	Huimilpan	Partida genérica	2020	FEDERALES (APORTACIONES, SUBSIDIOS Y CONVENIOS)	Aportaciones Federales para Entidades Federativas y Municipios	33	FAIS Municipal y de las Demarcaciones Territoriales del Distrito Federal	I004	FAIS Municipal y de las Demarcaciones Territoriales del Distrito Federal	MUNICIPIO DE HUIMILPAN			2 - Gasto de Inversión	611 - Edificación habitacional	720000	720000	440224	0	0	0	0	N/A	Validado	Avances al Segundo Trimestre del 2020

ARQ. JOSUE EDUARDO GONZÁLEZ ESCOBAR
DIRECTOR DE OBRAS PÚBLICAS
RÚBRICA

Entidad	Municipio	Tipo de Registro	Ciclo de Recurso	Tipo de Recurso	Descripción Ramo	Clave Ramo	Descripción Programa	Clave Programa	Programa Fondo Convenio - Específico	Dependencia Ejecutora	Rendimiento Financiero	Reintegro	Tipo de Gasto	Partida	Aprobado	Modificado	Recaudado (Ministrado)	Comprometido	Devengado	Ejercido	Pagado	Pagado EF	ESTATUS
Querétaro	Huimilpan	Programa presupuestario	2019	FEDERALES (APORTACIONES, SUBSIDIOS Y CONVENIOS)	Aportaciones Federales para Entidades Federativas y Municipios	33	FAIS Municipal y de las Demarcaciones Territoriales del Distrito Federal	I004	FAIS Municipal y de las Demarcaciones Territoriales del Distrito Federal	MUNICIPIO DE HUIMILPAN	2116	2116		Total del Programa Presupuestario	23990588	23972050.43	23972050.43	23972050.43	23972050.43	23972050.43	23972050.43	23972050.43	Validado
Querétaro	Huimilpan	Partida genérica	2019	FEDERALES (APORTACIONES, SUBSIDIOS Y CONVENIOS)	Aportaciones Federales para Entidades Federativas y Municipios	33	FAIS Municipal y de las Demarcaciones Territoriales del Distrito Federal	I004	FAIS Municipal y de las Demarcaciones Territoriales del Distrito Federal	MUNICIPIO DE HUIMILPAN			2 - Gasto de Inversión	339 - Servicios profesionales, cientificos y técnicos integrales	0	231658	231658	231658	231658	231658	231658	N/A	Validado
Querétaro	Huimilpan	Partida genérica	2019	FEDERALES (APORTACIONES, SUBSIDIOS Y CONVENIOS)	Aportaciones Federales para Entidades Federativas y Municipios	33	FAIS Municipal y de las Demarcaciones Territoriales del Distrito Federal	I004	FAIS Municipal y de las Demarcaciones Territoriales del Distrito Federal	MUNICIPIO DE HUIMILPAN			2 - Gasto de Inversión	631 - Estudios, formulación y evaluación de proyectos productivos no incluidos en conceptos anteriores de este capítulo	719717.64	0	0	0	0	0	0	N/A	Validado
Querétaro	Huimilpan	Partida genérica	2019	FEDERALES (APORTACIONES, SUBSIDIOS Y CONVENIOS)	Aportaciones Federales para Entidades Federativas y Municipios	33	FAIS Municipal y de las Demarcaciones Territoriales del Distrito Federal	I004	FAIS Municipal y de las Demarcaciones Territoriales del Distrito Federal	MUNICIPIO DE HUIMILPAN			2 - Gasto de Inversión	613 - Construcción de obras para el abastecimiento de agua, petróleo, gas, electricidad y telecomunicaciones	13668411.6	13536296.34	13536296.34	13536296.34	13536296.34	13536296.34	13536296.34	N/A	Validado
Querétaro	Huimilpan	Partida genérica	2019	FEDERALES (APORTACIONES, SUBSIDIOS Y CONVENIOS)	Aportaciones Federales para Entidades Federativas y Municipios	33	FAIS Municipal y de las Demarcaciones Territoriales del Distrito Federal	I004	FAIS Municipal y de las Demarcaciones Territoriales del Distrito Federal	MUNICIPIO DE HUIMILPAN			2 - Gasto de Inversión	615 - Construcción de vías de comunicación	3598613.26	3547622	3547622	3547622	3547622	3547622	3547622	N/A	Validado
Querétaro	Huimilpan	Partida genérica	2019	FEDERALES (APORTACIONES, SUBSIDIOS Y CONVENIOS)	Aportaciones Federales para Entidades Federativas y Municipios	33	FAIS Municipal y de las Demarcaciones Territoriales del Distrito Federal	I004	FAIS Municipal y de las Demarcaciones Territoriales del Distrito Federal	MUNICIPIO DE HUIMILPAN			2 - Gasto de Inversión	612 - Edificación no habitacional	2878845.5	2841812.27	2841812.27	2841812.27	2841812.27	2841812.27	2841812.27	N/A	Validado
Querétaro	Huimilpan	Partida genérica	2019	FEDERALES (APORTACIONES, SUBSIDIOS Y CONVENIOS)	Aportaciones Federales para Entidades Federativas y Municipios	33	FAIS Municipal y de las Demarcaciones Territoriales del Distrito Federal	I004	FAIS Municipal y de las Demarcaciones Territoriales del Distrito Federal	MUNICIPIO DE HUIMILPAN			2 - Gasto de Inversión	563 - Maquinaria y equipo de construcción	0	110000	110000	110000	110000	110000	110000	N/A	Validado
Querétaro	Huimilpan	Partida genérica	2019	FEDERALES (APORTACIONES, SUBSIDIOS Y CONVENIOS)	Aportaciones Federales para Entidades Federativas y Municipios	33	FAIS Municipal y de las Demarcaciones Territoriales del Distrito Federal	I004	FAIS Municipal y de las Demarcaciones Territoriales del Distrito Federal	MUNICIPIO DE HUIMILPAN			2 - Gasto de Inversión	611 - Edificación habitacional	750000	739089.22	739089.22	739089.22	739089.22	739089.22	739089.22	N/A	Validado
Querétaro	Huimilpan	Partida genérica	2019	FEDERALES (APORTACIONES, SUBSIDIOS Y CONVENIOS)	Aportaciones Federales para Entidades Federativas y Municipios	33	FAIS Municipal y de las Demarcaciones Territoriales del Distrito Federal	I004	FAIS Municipal y de las Demarcaciones Territoriales del Distrito Federal	MUNICIPIO DE HUIMILPAN			2 - Gasto de Inversión	614 - División de terrenos y construcción de obras de urbanización	2375000	2965572.6	2965572.6	2965572.6	2965572.6	2965572.6	2965572.6	N/A	Validado

ARQ. JOSUE EDUARDO GONZÁLEZ ESCOBAR
DIRECTOR DE OBRAS PÚBLICAS
RÚBRICA

CICLO	TRIMESTRE	FOLIO	CATEGORIA	MONTO_GLOBAL_APROBADO	FUENTES_FINANCIAMIENTO	NOMBRE	ENTIDAD_RESPONSABLE	MUNICIPIO_RESPONSABLE	TIPO_PROGRAMA_PROYECTO	CLASIFICACION	INSTITUCION_EJECUTORA	NUMERO_PROYECTO	MUJERES	HOMBRES	METAS	GEOREFERENCIAS	FECHA_INICIO	FECHA_TERMINO	RECAUDADO	COMPROMETIDO	DEVENGADO	EJERCIDO	PAGADO	AVANCES_FISICOS	ESTATUS	FLUJO	OBSERVACIONES_CAPTURISTA	OBSERVACIONES_REVISION
2019	5	QUE190201530808	Proyecto de inversión	150000	{ff1: {ciclo_recurso:2019, ramo:33, modalidad:I, prog_pres:4, tipo_recurso:FEDERALES}	CONSTRUCCIÓN DE SANITARIOS CON BIODIGESTOR - 41593	Querétaro	Huimilpan	Proyecto de Inversión de Infraestructura Social	Vivienda	GOBIERNO MUNICIPAL	41593	6	7	{meta1: {unidad_medida: Piezas, meta:2.0, meta_modificada:2.0}}	{geo1: {cve_municipio:8, localidad:32, direccion:CALLE PRINCIPAL RANCHERIA EL SAUZ, 76998 EL SAUZ}	01-08-2019	13-12-2019	147817.84	147817.84	147817.84	147817.8	147817.84	{meta1: {unidad_medida:Piezas, avance:2.0}}	En Ejecución	Validado avances	Sin observaciones	Sin observaciones
2019	5	QUE190201530797	Proyecto de inversión	150000	{ff1: {ciclo_recurso:2019, ramo:33, modalidad:I, prog_pres:4, tipo_recurso:FEDERALES}	CONSTRUCCIÓN DE SANITARIOS CON BIODIGESTOR - 41573	Querétaro	Huimilpan	Proyecto de Inversión de Infraestructura Social	Vivienda	GOBIERNO MUNICIPAL	41573	4	8	{meta1: {unidad_medida: Piezas, meta:2.0, meta_modificada:2.0}}	{geo1: {cve_municipio:8, localidad:41, direccion:CALLE LOS OLIVERA RANCHERIA EL MIRADOR, 76965 EL MIRADOR}	01-08-2019	13-12-2019	147817.84	147817.84	147817.84	147817.8	147817.84	{meta1: {unidad_medida:Piezas, avance:2.0}}	En Ejecución	Validado avances	Sin observaciones	Sin observaciones
2019	5	QUE190201530791	Proyecto de inversión	150000	{ff1: {ciclo_recurso:2019, ramo:33, modalidad:I, prog_pres:4, tipo_recurso:FEDERALES}	CONSTRUCCIÓN DE SANITARIOS CON BIODIGESTOR - 41546	Querétaro	Huimilpan	Proyecto de Inversión de Infraestructura Social	Vivienda	GOBIERNO MUNICIPAL	41546	5	7	{meta1: {unidad_medida: Piezas, meta:2.0, meta_modificada:2.0}}	{geo1: {cve_municipio:8, localidad:36, direccion:CALLE LOS MIGRANTES RANCHERIA SAN JOSÉ TEPUZAS, 76958 SAN JOSÉ TEPUZAS}	01-08-2019	13-12-2019	147817.84	147817.84	147817.84	147817.8	147817.84	{meta1: {unidad_medida:Piezas, avance:2.0}}	En Ejecución	Validado avances	Sin observaciones	Sin observaciones
2019	5	QUE190201530776	Proyecto de inversión	150000	{ff1: {ciclo_recurso:2019, ramo:33, modalidad:I, prog_pres:4, tipo_recurso:FEDERALES}	CONSTRUCCIÓN DE SANITARIOS CON BIODIGESTOR - 41485	Querétaro	Huimilpan	Proyecto de Inversión de Infraestructura Social	Vivienda	GOBIERNO MUNICIPAL	41485	7	9	{meta1: {unidad_medida: Piezas, meta:2.0, meta_modificada:2.0}}	{geo1: {cve_municipio:8, localidad:5, direccion:CALLE LOS PINOS RANCHERIA BUENAVISTA, 76957 BUENAVISTA, HUIMILPAN QUERÉTARO}	01-08-2019	13-12-2019	147817.84	147817.84	147817.84	147817.8	147817.84	{meta1: {unidad_medida:Piezas, avance:2.0}}	En Ejecución	Validado avances	Sin observaciones	Sin observaciones
2019	5	QUE190201518203	Proyecto de inversión	150000	{ff1: {ciclo_recurso:2019, ramo:33, modalidad:I, prog_pres:4, tipo_recurso:FEDERALES}	CONSTRUCCIÓN DE SANITARIOS CON BIODIGESTOR - 6303	Querétaro	Huimilpan	Proyecto de Inversión de Infraestructura Social	Vivienda	GOBIERNO MUNICIPAL	6303	6	8	{meta1: {unidad_medida: Piezas, meta:2.0, meta_modificada:2.0}}	{geo1: {cve_municipio:8, localidad:13, direccion:CALLE CALLE PRINCIPAL LOS SAUCES RANCHERIA EL GRANJENO, 76952 EL GRANJENO, HUIMILPAN QUERÉTARO}	01-08-2019	13-12-2019	147817.86	147817.86	147817.86	147817.9	147817.86	{meta1: {unidad_medida:Piezas, avance:2.0}}	En Ejecución	Validado avances	Sin observaciones	Sin observaciones
2019	5	QUE190201518330	Proyecto de inversión	600000	{ff1: {ciclo_recurso:2019, ramo:33, modalidad:I, prog_pres:4, tipo_recurso:FEDERALES}	AMPLIACIÓN DE RED ELÉCTRICA EN CALLE MORELOS - 12317	Querétaro	Huimilpan	Proyecto de Inversión de Infraestructura Social	Urbanización	GOBIERNO MUNICIPAL	12317	300	280	{meta1: {unidad_medida: Otros, meta:8.0, meta_modificada:8.0}}	{geo1: {cve_municipio:8, localidad:135, direccion:CALLE JOSE MA MORELOS Y PAVON RANCHERIA LA CEJA, 76955 LA CEJA, HUIMILPAN QUERÉTARO }	28-03-2019	31-05-2019	584859.99	584859.99	584859.99	584860	584859.99	{meta1: {unidad_medida:Otros, avance:9.0}}	En Ejecución	Validado avances	Sin observaciones	Sin observaciones
2019	5	QUE190201519099	Proyecto de inversión	408621	{ff1: {ciclo_recurso:2019, ramo:33, modalidad:I, prog_pres:4, tipo_recurso:FEDERALES}	AMPLIACIÓN DE RED ELÉCTRICA EN CALLES - 21060	Querétaro	Huimilpan	Proyecto de Inversión de Infraestructura Social	Urbanización	GOBIERNO MUNICIPAL	21060	45	30	{meta1: {unidad_medida: Otros, meta:5.0, meta_modificada:5.0}}	{geo1: {cve_municipio:8, localidad:89, direccion:CALLE GUADALUPE SEGUNDO FRACC.I - LA PURISIMA RANCHERIA GUADALUPE SEGUNDO FRACCIÓN PRIMERA HUIMILPAN}	01-07-2019	31-10-2019	404676.47	404676.47	404676.47	404676.5	404676.47	{meta1: {unidad_medida:Otros, avance:6.0}}	En Ejecución	Validado avances	Sin observaciones	Sin observaciones
2019	5	QUE190201518679	Proyecto de inversión	493154.97	{ff1: {ciclo_recurso:2019, ramo:33, modalidad:I, prog_pres:4, tipo_recurso:FEDERALES}	AMPLIACIÓN DE RED ELÉCTRICA - 19909	Querétaro	Huimilpan	Proyecto de Inversión de Infraestructura Social	Urbanización	GOBIERNO MUNICIPAL	19909	38	45	{meta1: {unidad_medida: Otros, meta:6.0, meta_modificada:6.0}}	{geo1: {cve_municipio:8, localidad:40, direccion:CALLE SAN JUDAS Y CALLE LOS LIMONES RANCHERIA GUADALUPE SEGUNDO FRACCIÓN TRES HUIMILPAN}	29-03-2019	30-06-2019	487346.96	487346.96	487346.96	487347	487346.96	{meta1: {unidad_medida:Otros, avance:6.0}}	En Ejecución	Validado avances	Sin observaciones	Sin observaciones

| | | |

2019	5 QUE190201518079	Proyecto de inversión	639475.02	{ff1: {ciclo_recurso:2019, ramo:33, modalidad:I, prog_pres:4, tipo_recurso:FEDERALES}	AMPLIACION DE RED ELECTRICA EN CALLE JACARANDAS - 4138	Querétaro	Huimilpan	Proyecto de Inversión de Infraestructura Social	Urbanización GONIERNO MUNICIPAL 4138	25	15	{meta1: {unidad_medida: Otros, meta:8.0, meta_modificada:8.0}}	{geo1: {cve_municipio:8, localidad:5, direccion:CALLE JACARANDAS RANCHERIA BUENAVISTA, 76957 BUENAVISTA, HUIMILPAN QUERÉTARO}	01-05-2019	31-08-2019	636894.93	636894.93	636894.93	636894.9	636894.93	{meta1: {unidad_medida:Otros, avance:10.0}}	En Ejecución	Validado avances	Sin observaciones	Sin observaciones
2019	5 QUE190201518415	Proyecto de inversión	1312594.7	{ff1: {ciclo_recurso:2019, ramo:33, modalidad:I, prog_pres:4, tipo_recurso:FEDERALES}	AMPLIACIÓN DE RED ELÉCTRICA EN CALLES - 14059	Querétaro	Huimilpan	Proyecto de Inversión de Infraestructura Social	Urbanización GOBIERNO MUNICIPAL 14059	120	90	{meta1: {unidad_medida: Otros, meta:16.0, meta_modificada:16.0}}	{geo1: {cve_municipio:8, localidad:30, direccion:RANCHERIA SAN IGNACIO, 76997 SAN IGNACIO, HUIMILPAN QUERÉTARO}	01-10-2019	31-12-2019	1294185.75	1294185.75	1294185.75	1294186	1294185.8	{meta1: {unidad_medida:Otros, avance:16.0}}	En Ejecución	Validado avances	Sin observaciones	Sin observaciones
2019	5 QUE190201518411	Proyecto de inversión	1557854.68	{ff1: {ciclo_recurso:2019, ramo:33, modalidad:I, prog_pres:4, tipo_recurso:FEDERALES}	AMPLIACIÓN DE RED ELÉCTRICA EN CALLES - 13980	Querétaro	Huimilpan	Proyecto de Inversión de Infraestructura Social	Urbanización GOBIERNO MUNICIPAL 13980	78	95	{meta1: {unidad_medida: Otros, meta:20.0, meta_modificada:20.0}}	{geo1: {cve_municipio:8, localidad:36, direccion:CALLE BENITO JUAREZ RANCHERIA SAN JOSÉ TEPUZAS, 76958 SAN JOSÉ TEPUZAS, HUIMILPAN QUERÉTARO}	01-06-2019	30-09-2019	1541764	1541764	1541764	1541764	1541764	{meta1: {unidad_medida:Otros, avance:20.0}}	En Ejecución	Validado avances	Sin observaciones	Sin observaciones
2019	5 QUE190401595035	Proyecto de inversión	1281312	{ff1: {ciclo_recurso:2019, ramo:33, modalidad:I, prog_pres:4, tipo_recurso:FEDERALES}	AMPLIACIÓN DE RED DE DRENAJE SANITARIO - 207784	Querétaro	Huimilpan	Proyecto de Inversión de Infraestructura Social	Agua y saneamiento DIRECCIÓN DE OBRAS P 207784	85	80	{meta1: {unidad_medida: Metros lineales, meta:480.0, meta_modificada:480.0}}	{geo1: {cve_municipio:8, localidad:135, direccion:CALLE CHIHUAHUA DURANGO Y COLIMA RANCHERIA LA CEJA, 76955 LA CEJA, HUIMILPAN QUERÉTARO}	01-10-2019	31-12-2019	1269677.42	1269677.42	1269677.42	1269677	1269677.4	{meta1: {unidad_medida:Metros lineales, avance:480.0}}	En Ejecución	Validado avances	Sin observaciones	Sin observaciones
2019	5 QUE190401595026	Proyecto de inversión	514717.64	{ff1: {ciclo_recurso:2019, ramo:33, modalidad:I, prog_pres:4, tipo_recurso:FEDERALES}	AMPLIACIÓN DE RED DE DRENAJE - 207713	Querétaro	Huimilpan	Proyecto de Inversión de Infraestructura Social	Agua y saneamiento DIRECCIÓN DE OBRAS P 207713	14	11	{meta1: {unidad_medida: Metros lineales, meta:95.0, meta_modificada:95.0}}	{geo1: {cve_municipio:8, localidad:26, direccion:CALLE PIRUL RANCHERIA PUERTA DEL TEPOZÁN, 76964 PUERTA DEL TEPOZÁN, HUIMILPAN QUERÉTARO}	13-07-2019	31-10-2019	512028.7	512028.7	512028.7	512028.7	512028.7	{meta1: {unidad_medida:Metros lineales, avance:95.0}}	En Ejecución	Validado avances	Sin observaciones	Sin observaciones
2019	5 QUE190201518340	Proyecto de inversión	320000	{ff1: {ciclo_recurso:2019, ramo:33, modalidad:I, prog_pres:4, tipo_recurso:FEDERALES}	CONSTRUCCIÓN DE RED DE AGUA POTABLE - 12458	Querétaro	Huimilpan	Proyecto de Inversión de Infraestructura Social	Agua y saneamiento GOBIERNO MUNICIPAL 12458	80	60	{meta1: {unidad_medida: Metros lineales, meta:525.0, meta_modificada:525.0}}	{geo1: {cve_municipio:8, localidad:27, direccion:RANCHERIA EL SALITRILLO, 76958 EL SALITRILLO, HUIMILPAN QUERÉTARO}	01-04-2019	31-07-2019	314194.33	314194.33	314194.33	314194.3	314194.33	{meta1: {unidad_medida:Metros lineales, avance:525.0}}	En Ejecución	Validado avances	Sin observaciones	Sin observaciones
2019	5 QUE190201518303	Proyecto de inversión	730000	{ff1: {ciclo_recurso:2019, ramo:33, modalidad:I, prog_pres:4, tipo_recurso:FEDERALES}	CONSTRUCCIÓN DE RED DE AGUA POTABLE VARIAS CALLES - 11702	Querétaro	Huimilpan	Proyecto de Inversión de Infraestructura Social	Agua y saneamiento GOBIERNO MUNICIPAL 11702	70	85	{meta1: {unidad_medida: Metros lineales, meta:1200.0, meta_modificada:1200.0}}	{geo1: {cve_municipio:8, localidad:2, direccion:CALLE CALLE ROBLE CALLE PINO, CALLE CIPRESES Y CALLE NOGAL RANCHERIA APAPÁTARO, 76983 APAPÁTARO, HUIMILPAN QUERÉTARO}	01-06-2019	30-09-2019	725036.55	725036.55	725036.55	725036.6	725036.55	{meta1: {unidad_medida:Metros lineales, avance:1200.0}}	En Ejecución	Validado avances	Sin observaciones	Sin observaciones
2019	5 QUE190201518269	Proyecto de inversión	296000	{ff1: {ciclo_recurso:2019, ramo:33, modalidad:I, prog_pres:4, tipo_recurso:FEDERALES}	CONSTRUCCIÓN DE RED DE AGUA POTABLE - 10594	Querétaro	Huimilpan	Proyecto de Inversión de Infraestructura Social	Agua y saneamiento GOBIERNO MUNICIPAL 10594	18	15	{meta1: {unidad_medida: Metros lineales, meta:480.0, meta_modificada:480.0}}	{geo1: {cve_municipio:8, localidad:29, direccion:CAMINO TRAMO ACCESO A NEVERIAS - NEVERIAS KILÓMETRO 0 + 180 RANCHERIA SAN FRANCISCO HUIMILPAN QUERÉTARO}	01-06-2019	30-09-2019	294281.26	294281.26	294281.26	294281.3	294281.26	{meta1: {unidad_medida:Metros lineales, avance:480.0}}	En Ejecución	Validado avances	Sin observaciones	Sin observaciones

2019	5	QUE190201518265	Proyecto de inversión	335500	{ff1: {ciclo_recurso:2019, ramo:33, modalidad:I, prog_pres:4, tipo_recurso:FEDERALES}	CONSTRUCCIÓN DE RED DE AGUA POTABLE - 10373	Querétaro	Huimilpan	Proyecto de Inversión de Infraestructura Social	Agua y saneamiento	GOBIERNO MUNICIPAL	10373	50	30	{meta1: {unidad_medida: Metros lineales, meta:550.0, meta_modificada:550.0}}	{geo1: {cve_municipio:8, localidad:42, direccion:CALLE CARRETERA A SAN PEDRO Y ROBLE RANCHERIA EL RINCÓN, 76992 EL RINCÓN, HUIMILPAN QUERÉTARO}	01-05-2019	31-08-2019	332081.2	332081.2	332081.2	332081.2	332081.2	{meta1: {unidad_medida:Metros lineales, avance:550.0}}	En Ejecución	Validado avances	Sin observaciones	Sin observaciones
2019	5	QUE190201518153	Proyecto de inversión	325000	{ff1: {ciclo_recurso:2019, ramo:33, modalidad:I, prog_pres:4, tipo_recurso:FEDERALES}	CONSTRUCCIÓN DE RED DE AGUA POTABLE - 5410	Querétaro	Huimilpan	Proyecto de Inversión de Infraestructura Social	Agua y saneamiento	GOBIERNO MUNICIPAL	5410	35	25	{meta1: {unidad_medida: Metros lineales, meta:530.0, meta_modificada:530.0}}	{geo1: {cve_municipio:8, localidad:13, direccion:CALLE CALLE MEZQUITES CALLE PINOS Y CALLE JACARANDAS RANCHERIA EL GRANJENO, 76952 EL GRANJENO, HUIMILPAN QUERÉTARO}	01-04-2019	31-07-2019	321124.09	321124.09	321124.09	321124.1	321124.09	{meta1: {unidad_medida:Metros lineales, avance:591.6}}	En Ejecución	Validado avances	Sin observaciones	Sin observaciones {observación:SE DEVUELVE POR FALTA DE FOTOGRAFIAS, trimestre:5.0, usuario:anaopalmaqu, fecha:2020-07-06), obs2: {observación:SE DEVUELVE POR FALTA DE FOTOGRAFIAS, trimestre:5.0, usuario:anaopalmaqu,
2019	5	QUE190201518147	Proyecto de inversión	74000	{ff1: {ciclo_recurso:2019, ramo:33, modalidad:I, prog_pres:4, tipo_recurso:FEDERALES}	CONSTRUCCIÓN DE RED DE AGUA POTABLE - 5320	Querétaro	Huimilpan	Proyecto de Inversión de Infraestructura Social	Agua y saneamiento	GOBIERNO MUNICIPAL	5320	25	18	{meta1: {unidad_medida: Metros lineales, meta:120.0, meta_modificada:120.0}}	{geo1: {cve_municipio:8, localidad:9, direccion:CALLE LAS GOLONDRINAS RANCHERIA CEJA DE BRAVO, 76956 CEJA DE BRAVO, HUIMILPAN QUERÉTARO}	01-10-2019	08-12-2019	72173.07	72173.07	72173.07	72173.07	72173.07	{meta1: {unidad_medida:Metros lineales, avance:120.0}}	En Ejecución	Validado avances	Sin observaciones	Sin observaciones
2019	5	QUE190201518135	Proyecto de inversión	160000	{ff1: {ciclo_recurso:2019, ramo:33, modalidad:I, prog_pres:4, tipo_recurso:FEDERALES}	CONSTRUCCIÓN DE RED DE AGUA POTABLE - 5048	Querétaro	Huimilpan	Proyecto de Inversión de Infraestructura Social	Agua y saneamiento	GOBIERNO MUNICIPAL	5048	12	15	{meta1: {unidad_medida: Metros lineales, meta:260.0, meta_modificada:260.0}}	{geo1: {cve_municipio:8, localidad:41, direccion:CALLE CIPRESES RANCHERIA EL MIRADOR, 76965 EL MIRADOR, HUIMILPAN QUERÉTARO}	31-03-2019	30-06-2019	155709.27	155709.27	155709.27	155709.3	155709.27	{meta1: {unidad_medida:Metros lineales, avance:260.0}}	En Ejecución	Validado avances	Sin observaciones	Sin observaciones
2019	5	QUE190201518113	Proyecto de inversión	189100	{ff1: {ciclo_recurso:2019, ramo:33, modalidad:I, prog_pres:4, tipo_recurso:FEDERALES}	CONSTRUCCIÓN DE RED DE AGUA POTABLE - 4543	Querétaro	Huimilpan	Proyecto de Inversión de Infraestructura Social	Agua y saneamiento	GOBIERNO MUNICIPAL	4543	20	25	{meta1: {unidad_medida: Metros lineales, meta:341.0, meta_modificada:341.0}}	{geo1: {cve_municipio:8, localidad:119, direccion:CALLE LAS CAMELINAS Y LAS AZUCENAS RANCHERIA NEVERÍA SECTOR NORTE 76992 NEVERÍA SECTOR NORTE (NEVERÍAS LOS MARTÍNEZ), HUIMILPAN QUERÉTARO}	07-03-2019	04-06-2019	185285.84	185285.84	185285.84	185285.8	185285.84	{meta1: {unidad_medida:Metros lineales, avance:341.0}}	En Ejecución	Validado avances	Sin observaciones	Sin observaciones
2019	5	QUE190201518077	Proyecto de inversión	1200000	{ff1: {ciclo_recurso:2019, ramo:33, modalidad:I, prog_pres:4, tipo_recurso:FEDERALES}	AMPLIACIÓN DE RED DE DRENAJE SEGUNDA ETAPA - 4038	Querétaro	Huimilpan	Proyecto de Inversión de Infraestructura Social	Agua y saneamiento	GOBIERNO MUNICIPAL	4038	85	100	{meta1: {unidad_medida: Metros lineales, meta:300.0, meta_modificada:300.0}}	{geo1: {cve_municipio:8, localidad:14, direccion:CALLE VARIAS VICENTE GUERRERO LÁZARO CÁRDENAS FRANCISCO I. MADERO GUADALUPE PRIMERO, HUIMILPAN QUERÉTARO}	01-04-2019	31-07-2019	1183866.48	1183866.48	1183866.48	1183866	1183866.5	{meta1: {unidad_medida:Metros lineales, avance:300.0}}	En Ejecución	Validado avances	Sin observaciones	Sin observaciones

2019	5 QUE190201518300	Proyecto de inversión	300000	{ff1: {ciclo_recurso:2019, ramo:33, modalidad:I, prog_pres:4, tipo_recurso:FEDERALES}	BARDEADO PERIMETRAL EN TV SECUNDARIA - 11522	Querétaro	Huimilpan	Proyecto de Inversión de Infraestructura Social	Educación	GOBIERNO MUNICIPAL 11522	95	85	{meta1: {unidad_medida: Metros lineales, meta:80.0, meta_modificada:80.0}}	{geo1: {cve_municipio:8, localidad:6, direccion:CALLE LOMA BONITA RANCHERIA HUITRÓN, 76957 HUITRÓN, HUIMILPAN QUERÉTARO}	01-04-2019	31-07-2019	296997.29	296997.29	296997.29	296997.3	296997.29	{meta1: {unidad_medida:Metros lineales, avance:80.0}}	En Ejecución	Validado avances	Sin observaciones	Sin observaciones
2019	5 QUE190201518187	Proyecto de inversión	200000	{ff1: {ciclo_recurso:2019, ramo:33, modalidad:I, prog_pres:4, tipo_recurso:FEDERALES}	BARDEADO PERIMETRAL EN JARDIN DE NIÑOS - 5608	Querétaro	Huimilpan	Proyecto de Inversión de Infraestructura Social	Educación	GOBIERNO MUNICIPAL 5608	65	50	{meta1: {unidad_medida: Metros lineales, meta:55.0, meta_modificada:55.0}}	{geo1: {cve_municipio:8, localidad:13, direccion:CALLE SAUCES RANCHERIA EL GRANJENO, 76952 EL GRANJENO, HUIMILPAN QUERÉTARO}	01-04-2019	31-07-2019	198117.22	198117.22	198117.22	198117.2	198117.22	{meta1: {unidad_medida:Metros lineales, avance:55.0}}	En Ejecución	Validado avances	Sin observaciones	Sin observaciones
2019	5 QUE190201518165	Proyecto de inversión	248000	{ff1: {ciclo_recurso:2019, ramo:33, modalidad:I, prog_pres:4, tipo_recurso:FEDERALES}	BARDEADO PERIMETRAL EN TV SECUNDARIA - 5474	Querétaro	Huimilpan	Proyecto de Inversión de Infraestructura Social	Educación	GOBIERNO MUNICIPAL 5474	98	85	{meta1: {unidad_medida: Metros lineales, meta:70.0, meta_modificada:70.0}}	{geo1: {cve_municipio:8, localidad:9, direccion:CALLE MAESTRO ROBERTO CONTRERAS RANCHERIA CEJA DE BRAVO, 76956 CEJA DE BRAVO, HUIMILPAN}	01-06-2019	30-09-2019	246619.9	246619.9	246619.9	246619.9	246619.9	{meta1: {unidad_medida:Metros lineales, avance:70.0}}	En Ejecución	Validado avances	Sin observaciones	Sin observaciones
2019	5 QUE190201518142	Proyecto de inversión	300000	{ff1: {ciclo_recurso:2019, ramo:33, modalidad:I, prog_pres:4, tipo_recurso:FEDERALES}	BARDEADO PERIMETRAL EN TV SECUNDARIA - 5264	Querétaro	Huimilpan	Proyecto de Inversión de Infraestructura Social	Educación	GOBIERNO MUNICIPAL 5264	65	50	{meta1: {unidad_medida: Metros lineales, meta:83.0, meta_modificada:83.0}}	{geo1: {cve_municipio:8, localidad:36, direccion:RANCHERIA SAN JOSÉ TEPUZAS, 76958 SAN JOSÉ TEPUZAS, HUIMILPAN QUERÉTARO}	01-06-2019	30-09-2019	297713.95	297713.95	297713.95	297714	297713.95	{meta1: {unidad_medida:Metros lineales, avance:83.0}}	En Ejecución	Validado avances	Sin observaciones	Sin observaciones
2019	5 QUE190201518139	Proyecto de inversión	300000	{ff1: {ciclo_recurso:2019, ramo:33, modalidad:I, prog_pres:4, tipo_recurso:FEDERALES}	BARDEADO PERIMETRAL EN TV SECUNDARIA - 5189	Querétaro	Huimilpan	Proyecto de Inversión de Infraestructura Social	Educación	GOBIERNO MUNICIPAL 5189	85	95	{meta1: {unidad_medida: Metros lineales, meta:80.0, meta_modificada:80.0}}	{geo1: {cve_municipio:8, localidad:35, direccion:CALLE HDA. LA LLAVE RANCHERIA LAS TAPONAS, 76950 LAS TAPONAS, HUIMILPAN QUERÉTARO	01-05-2019	31-08-2019	292299.69	292299.69	292299.69	292299.7	292299.69	{meta1: {unidad_medida:Metros lineales, avance:80.0}}	En Ejecución	Validado avances	Sin observaciones	Sin observaciones
2019	5 QUE190201518137	Proyecto de inversión	300000	{ff1: {ciclo_recurso:2019, ramo:33, modalidad:I, prog_pres:4, tipo_recurso:FEDERALES}	BARDEADO PERIMETRAL EN JARDIN DE NIÑOS - 5138	Querétaro	Huimilpan	Proyecto de Inversión de Infraestructura Social	Educación	GOBIERNO MUNICIPAL 5138	30	40	{meta1: {unidad_medida: Metros lineales, meta:83.0, meta_modificada:83.0}}	{geo1: {cve_municipio:8, localidad:36, direccion:BENITO JUAREZ RANCHERIA SAN JOSÉ TEPUZAS, 76958 SAN JOSÉ TEPUZAS, HUIMILPAN QUERÉTARO}	01-06-2019	30-09-2019	295993.48	295993.48	295993.48	295993.5	295993.48	{meta1: {unidad_medida:Metros lineales, avance:83.0}}	En Ejecución	Validado avances	Sin observaciones	Sin observaciones
2019	5 QUE190201518119	Proyecto de inversión	300000	{ff1: {ciclo_recurso:2019, ramo:33, modalidad:I, prog_pres:4, tipo_recurso:FEDERALES}	BARDEADO PERIMETRAL EN PRIMARIA - 4637	Querétaro	Huimilpan	Proyecto de Inversión de Infraestructura Social	Educación	GOBIERNO MUNICIPAL 4637	63	65	{meta1: {unidad_medida: Metros lineales, meta:83.0, meta_modificada:83.0}}	{geo1: {cve_municipio:8, localidad:38, direccion:AVENIDA CARRETERA LA GUNILLAS-APAPATARO RANCHERIA EL ZORRILLO HUIMILPAN QUERÉTARO}	01-05-2019	31-08-2019	295697.44	295697.44	295697.44	295697.4	295697.44	{meta1: {unidad_medida:Metros lineales, avance:83.0}}	En Ejecución	Validado avances	Sin observaciones	Sin observaciones
2019	5 QUE190101507331	Proyecto de inversión	355000	{ff1: {ciclo_recurso:2019, ramo:33, modalidad:I, prog_pres:4, tipo_recurso:FEDERALES}	BARDEADO PERIMETRAL EN PRIMARIA - 11300	Querétaro	Huimilpan	Proyecto de Inversión de Infraestructura Social	Educación	GOBIERNO MUNICIPAL 11300	51	45	{meta1: {unidad_medida: Metros lineales, meta:95.0, meta_modificada:95.0}}	{geo1: {cve_municipio:8, localidad:31, direccion:CAMINO TRAMO SAN PEDRO - SAN PEDRITO KILÓMETRO 5 + 700 RANCHERIA SAN PEDRITO, 76990 SAN PEDRITO, HUIMILPAN QUERÉTARO}	01-04-2019	31-07-2019	349785.9	349785.9	349785.9	349785.9	349785.9	{meta1: {unidad_medida:Metros lineales, avance:95.0}}	En Ejecución	Validado avances	Sin observaciones	Sin observaciones

| | | |

| DETALLE_PROYECTO | DETALLE_TRIMESTRE | DETALLE_FOLIO | DETALLE_PROYECTO | DETALLE_PROYECTO | DETALLE_PROYECT

Entidad	Municipio	Tipo de Registro	Ciclo de Recurso	Tipo de Recurso	Descripción Ramo	Clave Ramo	Descripción Programa	Clave Programa	Programa Federal o Convenio - Específico	Dependencia Ejecutora	Rendimiento Financiero	Reintegro	Tipo de Gasto	Partida	Aprobado	Modificado	Recaudado (Ministrado)	Comprometido	Devengado	Ejercido	Pagado	Contratos	Proyectos	Pagado SHCP	Pagado EF	ESTATUS	Observaciones (Captura)
														Total del Presupuesto	26176645	26176532.76	26176532.76	26176532.76	26176532.76	26176532.76	26176532.76			N/A	26176532.76		
Querétaro	Humilpan	Programa presupuestario	2019	FEDERALES (APORTACIONES, SUBSIDIOS Y CONVENIOS)	33 FORTAMUN	I005	Sin Especificar	Sin Especificar	238				2 - Gasto de inversión	622 - Edificación no habitacional	3350451	3274810.26	3274810.26	3274810.26	3274810.26	3274810.26	3274810.26	Sin Contratos	Sin Proyectos	N/A	N/A	Validado	
Querétaro	Humilpan	Partida genérica	2019	FEDERALES (APORTACIONES, SUBSIDIOS Y CONVENIOS)	33 FORTAMUN	I005		HUMILPAN					1 - Gasto corriente	249 - Otros materiales y artículos de construcción y reparación	0	9024.57	9024.57	9024.57	9024.57	9024.57	9024.57	Sin Contratos	Sin Proyectos	N/A	N/A	Validado	
Querétaro	Humilpan	Partida genérica	2019	FEDERALES (APORTACIONES, SUBSIDIOS Y CONVENIOS)	33 FORTAMUN	I005		HUMILPAN					1 - Gasto corriente	382 - Gastos de orden social y cultural	0	329653.01	329653.01	329653.01	329653.01	329653.01	329653.01	Sin Contratos	Sin Proyectos	N/A	N/A	Validado	
Querétaro	Humilpan	Partida genérica	2019	FEDERALES (APORTACIONES, SUBSIDIOS Y CONVENIOS)	33 FORTAMUN	I005		HUMILPAN					1 - Gasto corriente	337 - Servicios de protección y seguridad	19140	19140	19140	19140	19140	19140	19140	Sin Contratos	Sin Proyectos	N/A	N/A	Validado	
Querétaro	Humilpan	Partida genérica	2019	FEDERALES (APORTACIONES, SUBSIDIOS Y CONVENIOS)	33 FORTAMUN	I005		HUMILPAN					1 - Gasto corriente	211 - Materiales, útiles y equipos menores de oficina	47287.41	47287.41	47287.41	47287.41	47287.41	47287.41	47287.41	Sin Contratos	Sin Proyectos	N/A	N/A	Validado	
Querétaro	Humilpan	Partida genérica	2019	FEDERALES (APORTACIONES, SUBSIDIOS Y CONVENIOS)	33 FORTAMUN	I005		HUMILPAN					1 - Gasto corriente	355 - Reparación y mantenimiento de equipo de transporte	870000	795732.2	795732.2	795732.2	795732.2	795732.2	795732.2	Sin Contratos	Sin Proyectos	N/A	N/A	Validado	
Querétaro	Humilpan	Partida genérica	2019	FEDERALES (APORTACIONES, SUBSIDIOS Y CONVENIOS)	33 FORTAMUN	I005		HUMILPAN					1 - Gasto corriente	271 - Vestuario y uniformes	60000	59999.26	59999.26	59999.26	59999.26	59999.26	59999.26	Sin Contratos	Sin Proyectos	N/A	N/A	Validado	
Querétaro	Humilpan	Partida genérica	2019	FEDERALES (APORTACIONES, SUBSIDIOS Y CONVENIOS)	33 FORTAMUN	I005		HUMILPAN					1 - Gasto corriente	221 - Productos alimenticios para personas	18000	59197.36	59197.36	59197.36	59197.36	59197.36	59197.36	Sin Contratos	Sin Proyectos	N/A	N/A	Validado	
Querétaro	Humilpan	Partida genérica	2019	FEDERALES (APORTACIONES, SUBSIDIOS Y CONVENIOS)	33 FORTAMUN	I005		HUMILPAN					1 - Gasto corriente	345 - Seguro de bienes patrimoniales	123579.41	123579.41	123579.41	123579.41	123579.41	123579.41	123579.41	Sin Contratos	Sin Proyectos	N/A	N/A	Validado	
Querétaro	Humilpan	Partida genérica	2019	FEDERALES (APORTACIONES, SUBSIDIOS Y CONVENIOS)	33 FORTAMUN	I005		HUMILPAN					1 - Gasto corriente	341 - Servicios financieros y bancarios	7000	2424.76	2424.76	2424.76	2424.76	2424.76	2424.76	Sin Contratos	Sin Proyectos	N/A	N/A	Validado	
Querétaro	Humilpan	Partida genérica	2019	FEDERALES (APORTACIONES, SUBSIDIOS Y CONVENIOS)	33 FORTAMUN	I005		HUMILPAN					1 - Gasto corriente	222 - Productos alimenticios para animales	0	0	0	0	0	0	0	Sin Contratos	Sin Proyectos	N/A	N/A	Validado	
Querétaro	Humilpan	Partida genérica	2019	FEDERALES (APORTACIONES, SUBSIDIOS Y CONVENIOS)	33 FORTAMUN	I005		HUMILPAN					1 - Gasto corriente	314 - Telefonía tradicional	30000	2689	2689	2689	2689	2689	2689	Sin Contratos	Sin Proyectos	N/A	N/A	Validado	
Querétaro	Humilpan	Partida genérica	2019	FEDERALES (APORTACIONES, SUBSIDIOS Y CONVENIOS)	33 FORTAMUN	I005		HUMILPAN					1 - Gasto corriente	235 - Productos químicos, farmacéuticos y de laboratorio adquiridos como materia prima	20000	0	0	0	0	0	0	Sin Contratos	Sin Proyectos	N/A	N/A	Validado	
Querétaro	Humilpan	Partida genérica	2019	FEDERALES (APORTACIONES, SUBSIDIOS Y CONVENIOS)	33 FORTAMUN	I005		HUMILPAN					1 - Gasto corriente	392 - Impuestos y derechos	37520	17270.08	17270.08	17270.08	17270.08	17270.08	17270.08	Sin Contratos	Sin Proyectos	N/A	N/A	Validado	
Querétaro	Humilpan	Partida genérica	2019	FEDERALES (APORTACIONES, SUBSIDIOS Y CONVENIOS)	33 FORTAMUN	I005		HUMILPAN					2 - Gasto de inversión	565 - Equipos y aparatos de comunicación y telecomunicación	217318	211697.46	211697.46	211697.46	211697.46	211697.46	211697.46	Sin Contratos	Sin Proyectos	N/A	N/A	Validado	
Querétaro	Humilpan	Partida genérica	2019	FEDERALES (APORTACIONES, SUBSIDIOS Y CONVENIOS)	33 FORTAMUN	I005		HUMILPAN					1 - Gasto corriente	248 - Materiales complementarios	407	407	407	407	407	407	407	Sin Contratos	Sin Proyectos	N/A	N/A	Validado	
Querétaro	Humilpan	Partida genérica	2019	FEDERALES (APORTACIONES, SUBSIDIOS Y CONVENIOS)	33 FORTAMUN	I005		HUMILPAN					1 - Gasto corriente	253 - Medicinas y productos farmacéuticos	1726.63	6028.4	6028.4	6028.4	6028.4	6028.4	6028.4	Sin Contratos	Sin Proyectos	N/A	N/A	Validado	
Querétaro	Humilpan	Partida genérica	2019	FEDERALES (APORTACIONES, SUBSIDIOS Y CONVENIOS)	33 FORTAMUN	I005		HUMILPAN					2 - Gasto de inversión	511 - Muebles de oficina y estantería	33640	33640	33640	33640	33640	33640	33640	Sin Contratos	Sin Proyectos	N/A	N/A	Validado	
Querétaro	Humilpan	Partida genérica	2019	FEDERALES (APORTACIONES, SUBSIDIOS Y CONVENIOS)	33 FORTAMUN	I005		HUMILPAN					1 - Gasto corriente	334 - Servicios de capacitación	341048	140357.99	140357.99	140357.99	140357.99	140357.99	140357.99	Sin Contratos	Sin Proyectos	N/A	N/A	Validado	
Querétaro	Humilpan	Partida genérica	2019	FEDERALES (APORTACIONES, SUBSIDIOS Y CONVENIOS)	33 FORTAMUN	I005		HUMILPAN					2 - Gasto de inversión	519 - Otros mobiliarios y equipos de administración	397689.76	397689.76	397689.76	397689.76	397689.76	397689.76	397689.76	Sin Contratos	Sin Proyectos	N/A	N/A	Validado	
Querétaro	Humilpan	Partida genérica	2019	FEDERALES (APORTACIONES, SUBSIDIOS Y CONVENIOS)	33 FORTAMUN	I005		HUMILPAN					1 - Gasto corriente	261 - Combustibles, lubricantes y aditivos	2254171.05	2584661.05	2584661.05	2584661.05	2584661.05	2584661.05	2584661.05	Sin Contratos	Sin Proyectos	N/A	N/A	Validado	
Querétaro	Humilpan	Partida genérica	2019	FEDERALES (APORTACIONES, SUBSIDIOS Y CONVENIOS)	33 FORTAMUN	I005		HUMILPAN					1 - Gasto corriente	339 - Servicios profesionales, científicos, técnicos integrales	617647	597899.52	597899.52	597899.52	597899.52	597899.52	597899.52	Sin Contratos	Sin Proyectos	N/A	N/A	Validado	
Querétaro	Humilpan	Partida genérica	2019	FEDERALES (APORTACIONES, SUBSIDIOS Y CONVENIOS)	33 FORTAMUN	I005		HUMILPAN					1 - Gasto corriente	351 - Conservación y mantenimiento menor de inmuebles	55103.48	55103.48	55103.48	55103.48	55103.48	55103.48	55103.48	Sin Contratos	Sin Proyectos	N/A	N/A	Validado	

Querétaro	Huimilpan	Partida genérica	2019	FEDERALES (APORTACIONES, SUBSIDIOS Y CONVENIOS)	Aportaciones Federales para Entidades Federativas y Municipios	33	FORTAMUN	I005	HUIMILPAN	1 - Gasto corriente	159 - Otras prestaciones sociales y económicas	187682	46156	46156	46156	46156	46156	46156	Sin Contratos	Sin Proyectos	N/A	N/A	Validado
Querétaro	Huimilpan	Partida genérica	2019	FEDERALES (APORTACIONES, SUBSIDIOS Y CONVENIOS)	Aportaciones Federales para Entidades Federativas y Municipios	33	FORTAMUN	I005	HUIMILPAN	1 - Gasto corriente	329 - Otros arrendamientos	0	13920	13920	13920	13920	13920	13920	Sin Contratos	Sin Proyectos	N/A	N/A	Validado
Querétaro	Huimilpan	Partida genérica	2019	FEDERALES (APORTACIONES, SUBSIDIOS Y CONVENIOS)	Aportaciones Federales para Entidades Federativas y Municipios	33	FORTAMUN	I005	HUIMILPAN	1 - Gasto corriente	246 - Material eléctrico y electrónico	4503190	4503190	4503190	4503190	4503190	4503190	4503190	Sin Contratos	Sin Proyectos	N/A	N/A	Validado
Querétaro	Huimilpan	Partida genérica	2019	FEDERALES (APORTACIONES, SUBSIDIOS Y CONVENIOS)	Aportaciones Federales para Entidades Federativas y Municipios	33	FORTAMUN	I005	HUIMILPAN	2 - Gasto de Inversión	523 - Cámaras fotográficas y de video	18000	0	0	0	0	0	0	Sin Contratos	Sin Proyectos	N/A	N/A	Validado
Querétaro	Huimilpan	Partida genérica	2019	FEDERALES (APORTACIONES, SUBSIDIOS Y CONVENIOS)	Aportaciones Federales para Entidades Federativas y Municipios	33	FORTAMUN	I005	HUIMILPAN	1 - Gasto corriente	131 - Primas por años de servicios efectivos prestados	2967225.17	2539477.61	2539477.61	2539477.61	2539477.61	2539477.61	2539477.61	Sin Contratos	Sin Proyectos	N/A	N/A	Validado
Querétaro	Huimilpan	Partida genérica	2019	FEDERALES (APORTACIONES, SUBSIDIOS Y CONVENIOS)	Aportaciones Federales para Entidades Federativas y Municipios	33	FORTAMUN	I005	HUIMILPAN	1 - Gasto corriente	311 - Energía eléctrica	8965541.78	9234868	9234868	9234868	9234868	9234868	9234868	Sin Contratos	Sin Proyectos	N/A	N/A	Validado
Querétaro	Huimilpan	Partida genérica	2019	FEDERALES (APORTACIONES, SUBSIDIOS Y CONVENIOS)	Aportaciones Federales para Entidades Federativas y Municipios	33	FORTAMUN	I005	HUIMILPAN	1 - Gasto corriente	399 - Otros servicios generales	32480	32480	32480	32480	32480	32480	32480	Sin Contratos	Sin Proyectos	N/A	N/A	Validado
Querétaro	Huimilpan	Partida genérica	2019	FEDERALES (APORTACIONES, SUBSIDIOS Y CONVENIOS)	Aportaciones Federales para Entidades Federativas y Municipios	33	FORTAMUN	I005	HUIMILPAN	1 - Gasto corriente	215 - Material impreso e información digital	12000	11843.76	11843.76	11843.76	11843.76	11843.76	11843.76	Sin Contratos	Sin Proyectos	N/A	N/A	Validado
Querétaro	Huimilpan	Partida genérica	2019	FEDERALES (APORTACIONES, SUBSIDIOS Y CONVENIOS)	Aportaciones Federales para Entidades Federativas y Municipios	33	FORTAMUN	I005	HUIMILPAN	1 - Gasto corriente	216 - Material de limpieza	42921	26420.16	26420.16	26420.16	26420.16	26420.16	26420.16	Sin Contratos	Sin Proyectos	N/A	N/A	Validado
Querétaro	Huimilpan	Partida genérica	2019	FEDERALES (APORTACIONES, SUBSIDIOS Y CONVENIOS)	Aportaciones Federales para Entidades Federativas y Municipios	33	FORTAMUN	I005	HUIMILPAN	1 - Gasto corriente	353 - Instalación, reparación y mantenimiento de equipo de cómputo y tecnología de la información	89358.47	81937.88	81937.88	81937.88	81937.88	81937.88	81937.88	Sin Contratos	Sin Proyectos	N/A	N/A	Validado
Querétaro	Huimilpan	Partida genérica	2019	FEDERALES (APORTACIONES, SUBSIDIOS Y CONVENIOS)	Aportaciones Federales para Entidades Federativas y Municipios	33	FORTAMUN	I005	HUIMILPAN	2 - Gasto de Inversión	515 - Equipo de cómputo y de tecnologías de la información	98438.88	82438.88	82438.88	82438.88	82438.88	82438.88	82438.88	Sin Contratos	Sin Proyectos	N/A	N/A	Validado
Querétaro	Huimilpan	Partida genérica	2019	FEDERALES (APORTACIONES, SUBSIDIOS Y CONVENIOS)	Aportaciones Federales para Entidades Federativas y Municipios	33	FORTAMUN	I005	HUIMILPAN	1 - Gasto corriente	217 - Materiales y útiles de enseñanza	2384	2282.8	2282.8	2282.8	2282.8	2282.8	2282.8	Sin Contratos	Sin Proyectos	N/A	N/A	Validado
Querétaro	Huimilpan	Partida genérica	2019	FEDERALES (APORTACIONES, SUBSIDIOS Y CONVENIOS)	Aportaciones Federales para Entidades Federativas y Municipios	33	FORTAMUN	I005	HUIMILPAN	1 - Gasto corriente	296 - Refacciones y accesorios menores de equipo de transporte	300000	370777.51	370777.51	370777.51	370777.51	370777.51	370777.51	Sin Contratos	Sin Proyectos	N/A	N/A	Validado
Querétaro	Huimilpan	Partida genérica	2019	FEDERALES (APORTACIONES, SUBSIDIOS Y CONVENIOS)	Aportaciones Federales para Entidades Federativas y Municipios	33	FORTAMUN	I005	HUIMILPAN	1 - Gasto corriente	375 - Viáticos en el país	0	0	0	0	0	0	0	Sin Contratos	Sin Proyectos	N/A	N/A	Validado
Querétaro	Huimilpan	Partida genérica	2019	FEDERALES (APORTACIONES, SUBSIDIOS Y CONVENIOS)	Aportaciones Federales para Entidades Federativas y Municipios	33	FORTAMUN	I005	HUIMILPAN	1 - Gasto corriente	212 - Materiales y útiles de impresión y reproducción	36000	46543.18	46543.18	46543.18	46543.18	46543.18	46543.18	Sin Contratos	Sin Proyectos	N/A	N/A	Validado

CP. RUBÉN CÍNTORA LÓPEZ
DIRECTOR DE FINANZAS PUBLICAS MUNICIPALES
RÚBRICA

Ciclo	Periodo	Trimestre	Entidad Federativa	Municipio	Ramo	Unidad	Programa Presupuestario	Nombre del Programa Presupuestario	Grupo Funcional	Función	Subfunción	Actividad Institucional	Clave del Indicador	Nombre del Indicador	Definición del Indicador	Método de Cálculo	Nivel del Indicador	Frecuencia de Medición	Unidad de Medida	Tipo	Dimensión del Indicador	Sentido	Meta programada	Justificación	Meta Modificada	Justificación	Realizado en el Periodo	Avance (%)	Flujo
2019	5	5	Querétaro	Huimilpan	33 - Aportaciones Federales para Entidades Federativas y Municipios	416 - Dirección General de Programación y Presupuesto A	I005	FORTAMUN	2 - Desarrollo Social	2 - Vivienda y Servicios a la Comunidad	7 - Desarrollo Regional	6 - Fondo de Aportaciones para el Fortalecimiento de los Municipios y de las Demarcaciones Territoriales del Distrito Federal	141531	Índice en el Ejercicio de Recursos	Mide el porcentaje del gasto ejercido acumulado al periodo que se reporta, respecto al monto anual aprobado de FORTAMUN DF al municipio o demarcación territorial del Distrito Federal. El monto ejercido del FORTAMUN DF por el municipio o demarcación territorial es acumulado al periodo que se reporta.	(Gasto ejercido del FORTAMUN DF por el municipio o demarcación territorial / Monto anual aprobado del FORTAMUN DF al municipio o demarcación territorial) *100	Actividad	Trimestral	Porcentaje	Gestión	Eficacia	Ascendente	100		100		99.99957	100	Validado
2019	5	5	Querétaro	Huimilpan	33 - Aportaciones Federales para Entidades Federativas y Municipios	416 - Dirección General de Programación y Presupuesto A	I005	FORTAMUN	2 - Desarrollo Social	2 - Vivienda y Servicios a la Comunidad	7 - Desarrollo Regional	6 - Fondo de Aportaciones para el Fortalecimiento de los Municipios y de las Demarcaciones Territoriales del Distrito Federal	143214	Porcentaje de avance en las metas	Mide el avance promedio en la ejecución física de los programas, obras o acciones que se realizan con recursos del FORTAMUN DF. Donde in número de programas, obras o acciones. Los porcentajes correspondientes a las dos variables son acumulados al periodo que se reporta.	(Promedio de avance en las metas porcentuales de i / Promedio de las metas programadas porcentuales de i) * 100	Componente	Trimestral	Porcentaje	Estratégico	Eficacia	Ascendente	100		100		100	100	Validado

CP. RUBÉN CÍNTORA LÓPEZ
DIRECTOR DE FINANZAS PÚBLICAS MUNICIPALES
RÚBRICA

Ciclo	Periodo	Trimestre	Entidad Federativa	Municipio	Ramo	Unidad	Programa Presupuestario	Nombre del Programa Presupuestario	Grupo Funcional	Función	Subfunción	Actividad Institucional	Clave del Indicador	Nombre del Indicador	Definición del Indicador	Método de Cálculo	Nivel del Indicador	Frecuencia de Medición	Unidad de Medida	Tipo	Dimensión del Indicador	Sentido	Meta programada	Justificación	Meta Modificada	Justificación	Realizado en el Periodo	Avance (%)	Flujo
2019	5	5	Querétaro	Huimilpan	33 - Aportaciones Federales para Entidades Federativas y Municipios	416 - Dirección General de Programación y Presupuesto A	I005	FORTAMUN	2 - Desarrollo Social	2 - Vivienda y Servicios a la Comunidad	7 - Desarrollo Regional	6 - Fondo de Aportaciones para el Fortalecimiento de los Municipios y delas Demarcaciones Territoriales del Distrito Federal	141618	Índice de Aplicación Prioritaria de Recursos	Mide la aplicación prioritaria de recursos del fondo, conforme a lo dispuesto en la Ley de Coordinación Fiscal (LCF) y de acuerdo con el gasto que representa mayores beneficios para la población, basándose en la expectativa de registrar un incremento en el gasto para los destinos prioritarios establecidos en la LCF y requerimientos relevantes identificados por los municipios. El Gasto Ejercido en Obligaciones Financieras incluye servicio de la deuda (amortización más intereses) y gasto devengado no pagado, corriente o de capital, y servicios personales de áreas prioritarias en los sectores de educación, salud y seguridad pública: maestros, médicos, paramédicos, enfermeras y policías (se refiere a los sueldos pagados). Los montos correspondientes a las dos variables son acumulados al periodo que se reporta.	((Gasto ejercido en Obligaciones Financieras + Gasto ejercido en Pago por Derechos de Agua + Gasto ejercido en Seguridad Pública + Gasto ejercido en Inversión) / (Gasto total ejercido del FORTAMUN DF)) * 100	Fin	Anual	Porcentaje	Estratégico	Eficacia	Ascendente	100		100		100	100	Validado

CP. RUBÉN CÍNTORA LÓPEZ
DIRECTOR DE FINANZAS PÚBLICAS MUNICIPALES
RÚBRICA

Ciclo	Periodo	Trimestre	Entidad Federativa	Municipio	Ramo	Unidad	Programa Presupuestario	Nombre del Programa Presupuestario	Grupo Funcional	Función	Subfunción	Actividad Institucional	Clave del Indicador	Nombre del Indicador	Definición del Indicador	Método de Cálculo	Nivel del Indicador	Frecuencia de Medición	Unidad de Medida	Tipo	Dimensión del Indicador	Sentido	Meta programada	Justificación	Meta Modificada	Justificación	Realizado en el Periodo	Avance (%)	Flujo
2019	5	5	Querétaro	Huimilpan	33 - Aportaciones Federales para Entidades Federativas y Municipios	416 - Dirección General de Programación y Presupuesto A	I005	FORTAMUN	2 - Desarrollo Social	2 - Vivienda y Servicios a la Comunidad	7 - Desarrollo Regional	6 - Fondo de Aportaciones para el Fortalecimiento de los Municipios y de las Demarcaciones Territoriales del Distrito Federal	141679	Índice de Dependencia Financiera	Mide la evolución de la dependencia financiera municipal o de la demarcación territorial, expresada como la importancia relativa del FORTAMUN DF en los ingresos propios. El indicador se lee de la siguiente forma: con cuántos pesos de FORTAMUN DF cuenta el municipio o demarcación territorial, por cada peso por concepto de ingresos por recaudación. Permite establecer si a pesar de contar con fuentes seguras de origen federal, el municipio implanta una política recaudatoria activa para complementar sus ingresos disponibles y expandir el gasto público para beneficio de sus habitantes. Para una mayor comprensión de las variables se informa que los ingresos propios incluyen: impuestos por predial, nóminas y otros impuestos, así como, Otros ingresos como derechos, productos y aprovechamientos. Se aclara que los montos correspondientes a las dos variables son acumulados al periodo que se reporta.	(Recursos ministrados del FORTAMUN DF al municipio o demarcación territorial / Ingresos propios registrados por el municipio o demarcación territorial del Distrito Federal)	Propósito	Semestral	Otra	Estratégico	Eficacia	Descendente	2.8		.4	{justl:{ciclo:2019,trim:5,justOtras causas,usuario:elsamhernandezp,fecha:08/07/20}	.42901	93.24	Validado

CP. RUBÉN CÍNTORA LÓPEZ
DIRECTOR DE FINANZAS PÚBLICAS MUNICIPALES
RÚBRICA

Entidad	Municipio	Tipo de Registro	Ciclo de Recurso	Tipo de Recurso	Descripción Ramo	Clave Ramo	Descripción Programa	Clave Programa	Programa Fondo Convenio - Específico	Dependencia Ejecutora	Rendimiento Financiero	Reintegro	Tipo de Gasto	Partida	Aprobado	Modificado	Recaudado (Ministrado)	Comprometido	Devengado	Ejercido	Pagado	Contratos	Proyectos	Pagado SHCP	Pagado EF	ESTATUS	Observaciones (Captura)
Querétaro	Huimilpan	Programa presupuestario	2020	FEDERALES (APORTACIONES, SUBSIDIOS Y CONVENIOS)	Aportaciones Federales para Entidades Federativas y Municipios	33	FORTAMUN	I005	Sin Especificar	Sin Especificar	153.82	0		Total del Programa Presupuestario	27097908	27098061.82	13549107.82	18890523.96	11198145.29	11146104.64	11076024.93			N/A	13548954		
Querétaro	Huimilpan	Partida genérica	2020	FEDERALES (APORTACIONES, SUBSIDIOS Y CONVENIOS)	Aportaciones Federales para Entidades Federativas y Municipios	33	FORTAMUN	I005		MUNICIPIO DE HUIMILPAN			1 - Gasto corriente	381 - Gastos de ceremonial	10000	10000	7000	0	0	0	0	Sin Contratos	Sin Proyectos	N/A	N/A	Validado	
Querétaro	Huimilpan	Partida genérica	2020	FEDERALES (APORTACIONES, SUBSIDIOS Y CONVENIOS)	Aportaciones Federales para Entidades Federativas y Municipios	33	FORTAMUN	I005		MUNICIPIO DE HUIMILPAN			1 - Gasto corriente	274 - Productos textiles	30000	30000	25000	0	0	0	0	Sin Contratos	Sin Proyectos	N/A	N/A	Validado	
Querétaro	Huimilpan	Partida genérica	2020	FEDERALES (APORTACIONES, SUBSIDIOS Y CONVENIOS)	Aportaciones Federales para Entidades Federativas y Municipios	33	FORTAMUN	I005		MUNICIPIO DE HUIMILPAN			1 - Gasto corriente	375 - Viáticos en el país	40000	25499.98	20000	0	0	0	0	Sin Contratos	Sin Proyectos	N/A	N/A	Validado	
Querétaro	Huimilpan	Partida genérica	2020	FEDERALES (APORTACIONES, SUBSIDIOS Y CONVENIOS)	Aportaciones Federales para Entidades Federativas y Municipios	33	FORTAMUN	I005		MUNICIPIO DE HUIMILPAN			1 - Gasto corriente	296 - Refacciones y accesorios menores de equipo de transporte	300000	300000	300000	289722.62	289722.62	277472.62	277472.62	Sin Contratos	Sin Proyectos	N/A	N/A	Validado	
Querétaro	Huimilpan	Partida genérica	2020	FEDERALES (APORTACIONES, SUBSIDIOS Y CONVENIOS)	Aportaciones Federales para Entidades Federativas y Municipios	33	FORTAMUN	I005		MUNICIPIO DE HUIMILPAN			1 - Gasto corriente	392 - Impuestos y derechos	80000	80000	10000	1460	1460	1460	1460	Sin Contratos	Sin Proyectos	N/A	N/A	Validado	
Querétaro	Huimilpan	Partida genérica	2020	FEDERALES (APORTACIONES, SUBSIDIOS Y CONVENIOS)	Aportaciones Federales para Entidades Federativas y Municipios	33	FORTAMUN	I005		MUNICIPIO DE HUIMILPAN			1 - Gasto corriente	246 - Material eléctrico y electrónico	720000	712739.22	350000	21696.41	21696.41	21696.41	21696.41	Sin Contratos	Sin Proyectos	N/A	N/A	Validado	
Querétaro	Huimilpan	Partida genérica	2020	FEDERALES (APORTACIONES, SUBSIDIOS Y CONVENIOS)	Aportaciones Federales para Entidades Federativas y Municipios	33	FORTAMUN	I005		MUNICIPIO DE HUIMILPAN			2 - Gasto de Inversión	566 - Equipos de generación eléctrica, aparatos y accesorios eléctricos	0	7260.78	5000	0	0	0	0	Sin Contratos	Sin Proyectos	N/A	N/A	Validado	
Querétaro	Huimilpan	Partida genérica	2020	FEDERALES (APORTACIONES, SUBSIDIOS Y CONVENIOS)	Aportaciones Federales para Entidades Federativas y Municipios	33	FORTAMUN	I005		MUNICIPIO DE HUIMILPAN			1 - Gasto corriente	382 - Gastos de orden socialy cultural	50000	50000	35000	0	0	0	0	Sin Contratos	Sin Proyectos	N/A	N/A	Validado	
Querétaro	Huimilpan	Partida genérica	2020	FEDERALES (APORTACIONES, SUBSIDIOS Y CONVENIOS)	Aportaciones Federales para Entidades Federativas y Municipios	33	FORTAMUN	I005		MUNICIPIO DE HUIMILPAN			1 - Gasto corriente	113 - Sueldos base al personal permanente	0	10486103.13	2794454	10486103.13	2793724.46	2793724.46	2793724.46	Sin Contratos	Sin Proyectos	N/A	N/A	Validado	
Querétaro	Huimilpan	Partida genérica	2020	FEDERALES (APORTACIONES, SUBSIDIOS Y CONVENIOS)	Aportaciones Federales para Entidades Federativas y Municipios	33	FORTAMUN	I005		MUNICIPIO DE HUIMILPAN			1 - Gasto corriente	345 - Seguro de bienes patrimoniales	800000	843190.26	843190.26	843190.26	843190.26	843190.26	843190.26	Sin Contratos	Sin Proyectos	N/A	N/A	Validado	
Querétaro	Huimilpan	Partida genérica	2020	FEDERALES (APORTACIONES, SUBSIDIOS Y CONVENIOS)	Aportaciones Federales para Entidades Federativas y Municipios	33	FORTAMUN	I005		MUNICIPIO DE HUIMILPAN			1 - Gasto corriente	215 - Material impreso e información digital	30000	44621.06	28809.74	15277.2	15277.2	15277.2	15277.2	Sin Contratos	Sin Proyectos	N/A	N/A	Validado	
Querétaro	Huimilpan	Partida genérica	2020	FEDERALES (APORTACIONES, SUBSIDIOS Y CONVENIOS)	Aportaciones Federales para Entidades Federativas y Municipios	33	FORTAMUN	I005		MUNICIPIO DE HUIMILPAN			1 - Gasto corriente	221 - Productos alimenticios para personas	70000	70000	50000	0	0	0	0	Sin Contratos	Sin Proyectos	N/A	N/A	Validado	

| | | |

Ciclo	Periodo	Trimestre	Entidad Federativa	Municipio	Ramo	Unidad	Programa Presupuestario	Nombre del Programa Presupuestario	Grupo Funcional	Función	Subfunción	Actividad Institucional	Clave del Indicador	Nombre del Indicador	Definición del Indicador	Método de Cálculo	Nivel del Indicador	Frecuencia de Medición	Unidad de Medida	Tipo	Dimensión del Indicador	Sentido	Meta programada	Justificación	Meta Modificada	Justificación	Realizado en el Periodo	Avance (%)	Flujo
2020	2	2	Querétaro	Huimilpan	33 - Aportaciones Federales para Entidades Federativas y Municipios	416 - Dirección General de Programación y Presupuesto A	I005	FORTAMUN	2 - Desarrollo Social	2 - Vivienda y Servicios a la Comunidad	7 - Desarrollo Regional	6 - Fondo de Aportaciones para el Fortalecimiento de los Municipios y de las Demarcaciones Territoriales del Distrito Federal	152145	Porcentaje de avance en las metas	Mide el avance promedio en la ejecución física de los programas, obras o acciones que se realizan con recursos del FORTAMUN DF. Donde: i= número de programas, obras o acciones. Los porcentajes correspondientes a las dos variables son acumulados al periodo que se reporta.	(Promedio de avance en las metas porcentuales de i / Promedio de las metas programadas porcentuales de i) * 100	Componente	Trimestral	Porcentaje	Estratégico	Eficacia	Ascendente	100	[just1:]ciclo:2020,trim:2,just:Otras causas,usuario:elsamhernandezp,fecha:24/07/20]	100	[just1:]ciclo:2020,trim:2,just:Otras causas,usuario:elsamhernandezp,fecha:24/07/20]	82	82	Validado
2020	2	2	Querétaro	Huimilpan	33 - Aportaciones Federales para Entidades Federativas y Municipios	416 - Dirección General de Programación y Presupuesto A	I005	FORTAMUN	2 - Desarrollo Social	2 - Vivienda y Servicios a la Comunidad	7 - Desarrollo Regional	6 - Fondo de Aportaciones para el Fortalecimiento de los Municipios y de las Demarcaciones Territoriales del Distrito Federal	152617	Índice en el Ejercicio de Recursos	Mide el porcentaje del gasto ejercido acumulado al periodo que se reporta, respecto al monto anual aprobado de FORTAMUN DF al municipio o demarcación territorial del Distrito Federal. El monto ejercido del FORTAMUN DF por el municipio o demarcación territorial es acumulado al periodo que se reporta.	(Gasto ejercido del FORTAMUN DF por el municipio o demarcación territorial / Monto anual aprobado del FORTAMUN DF al municipio o demarcación territorial) *100	Actividad	Trimestral	Porcentaje	Gestión	Eficacia	Ascendente	50	[just1:]ciclo:2020,trim:2,just:Otras causas,usuario:elsamhernandezp,fecha:07/07/20]	50	[just1:]ciclo:2020,trim:2,just:Otras causas,usuario:elsamhernandezp,fecha:07/07/20]	41.13271	82.27	Validado

CP. RUBÉN CÍNTORA LÓPEZ
DIRECTOR DE FINANZAS PÚBLICAS MUNICIPALES
RÚBRICA

Ciclo	Periodo	Trimestre	Entidad Federativa	Municipio	Ramo	Unidad	Programa Presupuestario	Nombre del Programa Presupuestario	Grupo Funcional	Función	Subfunción	Actividad Institucional	Clave del Indicador	Nombre del Indicador	Definición del Indicador	Método de Cálculo	Nivel del Indicador	Frecuencia de Medición	Unidad de Medida	Tipo	Dimensión del Indicador	Sentido	Meta programada	Justificación	Meta Modificada	Justificación	Realizado en el Periodo	Avance (%)	Flujo
2020	2	2	Querétaro	Huimilpan	33 - Aportaciones Federales para Entidades Federativas y Municipios	416 - Dirección General de Programación y Presupuesto A	I005	FORTAMUN	2 - Desarrollo Social	2 - Vivienda y Servicios a la Comunidad	7 - Desarrollo Regional	6 - Fondo de Aportaciones para el Fortalecimiento de los Municipios y de las Demarcaciones Territoriales del Distrito Federal	151872	Índice de Dependencia Financiera	Mide la evolución de la dependencia financiera municipal o de la demarcación territorial, expresada como la importancia relativa del FORTAMUN DF en los ingresos propios. El indicadors e lee de la siguiente forma: con cuántos pesos de FORTAMUN DF cuenta el municipio o demarcación territorial, por cada peso por concepto de ingresos por recaudación. Permite establecer si a pesar de contar con fuentes seguras de origen federal, el municipio implanta una política recaudatoria activa para complementarsus ingresos disponibles yexpandir el gasto público para beneficio de sus habitantes. Para una mayor comprensión de las variables se informa que los ingresos propios incluyen: impuestos por predial, nóminas y otros impuestos, así como, Otros ingresos como derechos, productos y aprovechamientos. Se aclara que los montos correspondientes a las dos variables son acumulados al periodo que se reporta.	(Recursos ministrados del FORTAMUN DF al municipio o demarcación territorial / Ingresos propios registrados por el municipio o demarcación territorial del Distrito Federal)	Propósito	Semestral	Otra	Estratégico	Eficacia	Descendente	.41019	{just1:{ciclo:2020,trim:2,just:Otras causas,usuario:elsamhemandezp,fecha:21/07/20}}	.41019	{just1:{ciclo:2020,trim:2,just:Otras causas,usuario:elsamhemandezp,fecha:21/07/20}}	.49347	83.12	No Validado
2020	2	2	Querétaro	Huimilpan	33 - Aportaciones Federales para Entidades Federativas y Municipios	416 - Dirección General de Programación y Presupuesto A	I005	FORTAMUN	2 - Desarrollo Social	2 - Vivienda y Servicios a la Comunidad	7 - Desarrollo Regional	6 - Fondo de Aportaciones para el Fortalecimiento de los Municipios y de las Demarcaciones Territoriales del Distrito Federal	152145	Porcentaje de avance en las metas	Mide el avance promedio en la ejecución física de los programas, obras o acciones que se realizan con recursos del FORTAMUN DF. Donde: i= número de programas, obras o acciones. Los porcentajes correspondientes a las dos variables son acumulados al periodo que se reporta.	(Promedio de avance en las metas porcentuales de i / Promedio de las metas programadas porcentuales de i) * 100	Componente	Trimestral	Porcentaje	Estratégico	Eficacia	Ascendente	100	{just1:{ciclo:2020,trim:2,just:Otras causas,usuario:elsamhemandezp,fecha:07/07/20}}	100	{just1:{ciclo:2020,trim:2,just:Otras causas,usuario:elsamhemandezp,fecha:07/07/20}}	82	82	Validado
2020	2	2	Querétaro	Huimilpan	33 - Aportaciones Federales para Entidades Federativas y Municipios	416 - Dirección General de Programación y Presupuesto A	I005	FORTAMUN	2 - Desarrollo Social	2 - Vivienda y Servicios a la Comunidad	7 - Desarrollo Regional	6 - Fondo de Aportaciones para el Fortalecimiento de los Municipios y de las Demarcaciones Territoriales del Distrito Federal	152617	Índice en el Ejercicio de Recursos	Mide el porcentaje del gasto ejercido acumulado al periodo que se reporta, respecto al monto anual aprobado de FORTAMUN DF al municipio o demaracación territorial del Distrito Federal. El monto ejercido del FORTAMUN DF por el municipio o demarcación territorial es acumulado al periodo que se reporta.	(Gasto ejercido del FORTAMUN DF por el municipio o demarcación territorial / Monto anual aprobado del FORTAMUN DF al municipio o demarcación territorial)*100	Actividad	Trimestral	Porcentaje	Gestión	Eficacia	Ascendente	50	{just1:{ciclo:2020,trim:2,just:Otras causas,usuario:elsamhemandezp,fecha:07/07/20}}	50	{just1:{ciclo:2020,trim:2,just:Otras causas,usuario:elsamhemandezp,fecha:07/07/20}}	41.13271	82.27	Validado

CP. RUBÉN CÍNTORA LÓPEZ
DIRECTOR DE FINANZAS PÚBLICAS MUNICIPALES
RÚBRICA

GOBIERNO MUNICIPAL

Municipio de Jalpan de Serra, Qro.
Informe definitivo 2019 y segundo trimestre 2020

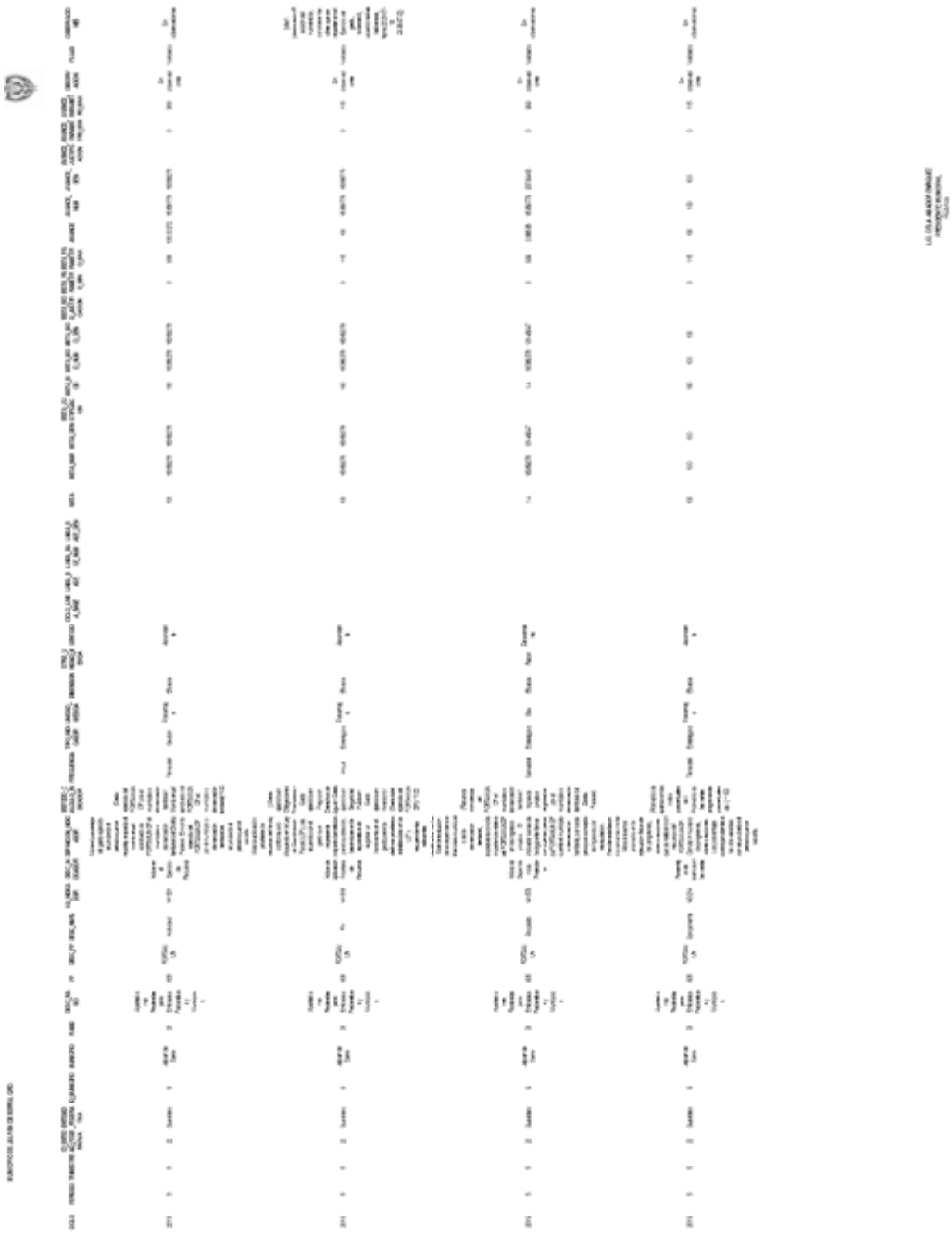

MUNICIPIO DE JALPAN DE SERRA, QRO.

LIC. CELIA AMADOR ENRÍQUEZ
PRESIDENTE MUNICIPAL

MUNICIPIO DE JALPAN DE SERRA

REPORTE DE INDICADORES

EJERCICIO FISCAL 2020

PERIODO QUE SE REPORTA: REPORTE DEFINITIVO 2019

Ciclo	Avance	Dim ad estra ble	Entid ad federa tiva	Municipio	Ramo	Unidad	Program a Presupu estario	Nombre del Programa Presupuestario	Grupo Funcione s	Función	Subfunci on	Actividad Institucional	Clave del Indicador	Nombre del Indicador	Definición del Indicador	Método de Cálculo	Nivel del Indicador	Frecuencia de Medición	Unidad de Medida	Tipo	Dimensión del Indicador	Sentido	Meta programada	Meta Justificación	Meta Modificada	Justificación	Realizado en el Periodo	Avance (%)	Rago
2019	5	5	Querétaro	Jalpan de Serra	33 - Aportaciones Federales para Entidades Federativas y Municipios	416 - Dirección General de Programación y Presupuesto A	0004	FAIS Municipal y de las Demarcaciones Territoriales del Distrito Federal	2 - Desarrollo Social	2 - Vivienda y Servicios a la Comunidad	7 - Desarrollo Regional	5 - Fondo de Aportaciones para la Infraestructura Social	144799	Porcentaje de otros proyectos registrados en la MIDS	Porcentaje de otros proyectos registrados en la MIDS	(Sumatoria de otros proyectos registrados la MIDS al trimestre reportado/Sumatoria de proyectos registrados en la MIDS al trimestre reportado)*100	Actividad	Trimestral	Porcentaje	Gestion	Eficacia	Descendente	0		0	(justificacion2 018.unmed.jua rDiaz) casasuasuasu

MUNICIPIO DE JALPAN DE SERRA

REPORTE DE EJERCICIO DEL GASTO

EJERCICIO FISCAL 2020

PERIODO QUE SE REPORTA: REPORTE DEFINITIVO 2019

Entidad	Municipio	Tipo de Registro	Ciclo de Recurso	Tipo de Recurso	Descripción Ramo	Clave Ramo	Descripción Programa	Clave Programa	Programa Fondo Convenio - Específico	Dependencia Ejecutora	Bandimiento Financiero	Reintegro	Tipo de Gasto	Partida	Aprobado	Modificado	Recaudado (Ministrado)	Comprometido	Devengado	Ejercido	Pagado	Contratos	Proyectos	Pagado GHCP	Pagado EF	ESTATUS
Querétaro	Jalpan de Serra	Programa presupuestario	2019	FEDERALES (APORTACIONES, SUBSIDIOS Y CONVENIOS)	Aportaciones Federales para Entidades Federativas y Municipios	33	FAIS Municipal y de las Demarcaciones Territoriales del	I004	Sin Especificar	Sin Especificar	6647	6647		Total del Programa Presupuestario	32277076	32256189.37	32256189.37	32256189.37	32256189.37	32256189.37	32256189.37			N/A	32256189.37	
Querétaro	Jalpan de Serra	Partida genérica	2019	FEDERALES (APORTACIONES, SUBSIDIOS Y CONVENIOS)	Aportaciones Federales para Entidades Federativas y Municipios	33	FAIS Municipal y de las Demarcaciones Territoriales del	I004	FAIS Municipal y de las Demarcaciones Territoriales del Distrito	MUNICIPIO DE JALPAN DE SERRA QUERETARO			2 - Gasto de Inversión	515 - Equipo de cómputo y de tecnologías de la informació	0	432854.82	432854.82	432854.82	432854.82	432854.82	432854.82	Sin Contratos	Sin Proyectos	N/A	N/A	Validado
Querétaro	Jalpan de Serra	Partida genérica	2019	FEDERALES (APORTACIONES, SUBSIDIOS Y CONVENIOS)	Aportaciones Federales para Entidades Federativas y Municipios	33	FAIS Municipal y de las Demarcaciones Territoriales del	I004	FAIS Municipal y de las Demarcaciones Territoriales del Distrito	MUNICIPIO DE JALPAN DE SERRA QUERETARO			2 - Gasto de Inversión	357 - Instalación, reparación y mantenimiento de	0	22231.2	22231.2	22231.2	22231.2	22231.2	22231.2	Sin Contratos	Sin Proyectos	N/A	N/A	Validado
Querétaro	Jalpan de Serra	Partida genérica	2019	FEDERALES (APORTACIONES, SUBSIDIOS Y CONVENIOS)	Aportaciones Federales para Entidades Federativas y Municipios	33	FAIS Municipal y de las Demarcaciones Territoriales del	I004	FAIS Municipal y de las Demarcaciones Territoriales del Distrito	MUNICIPIO DE JALPAN DE SERRA QUERETARO			2 - Gasto de Inversión	249 - Otros materiales y artículos de construcción y reparación	5025068	3696161.02	3696161.02	3696161.02	3696161.02	3696161.02	3696161.02	Sin Contratos	Sin Proyectos	N/A	N/A	Validado
Querétaro	Jalpan de Serra	Partida genérica	2019	FEDERALES (APORTACIONES, SUBSIDIOS Y CONVENIOS)	Aportaciones Federales para Entidades Federativas y Municipios	33	FAIS Municipal y de las Demarcaciones Territoriales del	I004	FAIS Municipal y de las Demarcaciones Territoriales del Distrito	MUNICIPIO DE JALPAN DE SERRA QUERETARO			2 - Gasto de Inversión	122 - Sueldos base al personal eventual	1886905.29	1118450	1118450	1118450	1118450	1118450	1118450	Sin Contratos	Sin Proyectos	N/A	N/A	Validado
Querétaro	Jalpan de Serra	Partida genérica	2019	FEDERALES (APORTACIONES, SUBSIDIOS Y CONVENIOS)	Aportaciones Federales para Entidades Federativas y Municipios	33	FAIS Municipal y de las Demarcaciones Territoriales del	I004	FAIS Municipal y de las Demarcaciones Territoriales del Distrito	MUNICIPIO DE JALPAN DE SERRA QUERETARO			2 - Gasto de Inversión	616 - Otras construcciones de ingeniería civil u obra pesada	2219006.25	3664580.89	3664580.89	3664580.89	3664580.89	3664580.89	3664580.89	Sin Contratos	Sin Proyectos	N/A	N/A	Validado
Querétaro	Jalpan de Serra	Partida genérica	2019	FEDERALES (APORTACIONES, SUBSIDIOS Y CONVENIOS)	Aportaciones Federales para Entidades Federativas y Municipios	33	FAIS Municipal y de las Demarcaciones Territoriales del	I004	FAIS Municipal y de las Demarcaciones Territoriales del Distrito	MUNICIPIO DE JALPAN DE SERRA QUERETARO			2 - Gasto de Inversión	613 - Construcción de obras para el abastecimiento de	18407654.55	17213293.62	17213293.62	17213293.62	17213293.62	17213293.62	17213293.62	Sin Contratos	Sin Proyectos	N/A	N/A	Validado
Querétaro	Jalpan de Serra	Partida genérica	2019	FEDERALES (APORTACIONES, SUBSIDIOS Y CONVENIOS)	Aportaciones Federales para Entidades Federativas y Municipios	33	FAIS Municipal y de las Demarcaciones Territoriales del	I004	FAIS Municipal y de las Demarcaciones Territoriales del Distrito	MUNICIPIO DE JALPAN DE SERRA QUERETARO			2 - Gasto de Inversión	339 - Servicios profesionales, científicos y técnicos integrales	0	197200	197200	197200	197200	197200	197200	Sin Contratos	Sin Proyectos	N/A	N/A	Validado
Querétaro	Jalpan de Serra	Partida genérica	2019	FEDERALES (APORTACIONES, SUBSIDIOS Y CONVENIOS)	Aportaciones Federales para Entidades Federativas y Municipios	33	FAIS Municipal y de las Demarcaciones Territoriales del	I004	FAIS Municipal y de las Demarcaciones Territoriales del Distrito	MUNICIPIO DE JALPAN DE SERRA QUERETARO			2 - Gasto de Inversión	615 - Construcción de vías de comunicación	2866321.4	4052213.98	4052213.98	4052213.98	4052213.98	4052213.98	4052213.98	Sin Contratos	Sin Proyectos	N/A	N/A	Validado
Querétaro	Jalpan de Serra	Partida genérica	2019	FEDERALES (APORTACIONES, SUBSIDIOS Y CONVENIOS)	Aportaciones Federales para Entidades Federativas y Municipios	33	FAIS Municipal y de las Demarcaciones Territoriales del	I004	FAIS Municipal y de las Demarcaciones Territoriales del Distrito	MUNICIPIO DE JALPAN DE SERRA QUERETARO			2 - Gasto de Inversión	159 - Otras prestaciones sociales y económicas	226428.63	50584.61	50584.61	50584.61	50584.61	50584.61	50584.61	Sin Contratos	Sin Proyectos	N/A	N/A	Validado

| | | |

MUNICIPIO DE JALPAN DE SERRA

REPORTE DEL DESTINO DEL GASTO

EJERCICIO FISCAL 2020

PERIODO QUE SE REPORTA: REPORTE DEL 2019 AL 2020

| DETALLE PROYECTO | | | | | | | | | | | | | | | | | | | | | | AVANCE FINANCIERO | | | | | | | | | | | | | | | | | | |

CELIA AMADOR ENRÍQUEZ
PRESIDENTE MUNICIPAL DE ZAPANDO SIERRA
Rúbrica

MUNICIPIO DE JALPAN DE SERRA, QRO.

TIPO_REGISTRO	CICLO	TRIMESTRE	ID_ENTIDAD_FEDERATIVA	ENTIDAD_FEDERATIVA	ID_MUNICIPIO	MUNICIPIO	CICLO_RECURSO	ID_RAMO	RAMO	ID_MODALIDAD	DESC_MODALIDAD	ID_PP	PROGRAMA_PRESUPUESTARIO	TIPO_RECURSO	PROG_FON_ESP	INSTITUCION_SUBUTORA	RENGLON	IDENTIFICADOR	TIPO_OBRA	ID_PARTIDA_GENERICA	DESC_PARTIDA_GENERICA	APROBADO	MODIFICADO	MINISTRADO	COMPROMETIDO	DEVENGADO	EJERCIDO	PAGADO	OBSERV ACIONES (CAPTURA)	OBSERVACIONES	USUARIO	FECHA	STATUS
1- Programa (Presupuesto)	2020	2	22	Querétaro	9	Jalpan de Serra	2020	33	Aportaciones a Pedrerales para Entidades Federativas y Municipios	1	Gasto Federalizado	5	FORTAMUN	FEDERAL (APORTACIONES, SUBSIDIOS Y CONVENIOS)	FORTAMUN	MUNICIPIO DE JALPAN DE SERRA QUERETARO	136.02	1												Sin observaciones	sergiojpt epdc	16/07/2020 09:17	VIGENTE
2-Pública general	2020	2	22	Querétaro	9	Jalpan de Serra	2020	33	Aportaciones a Pedrerales para Entidades Federativas y Municipios	1	Gasto Federalizado	5	FORTAMUN	FEDERAL (APORTACIONES, SUBSIDIOS Y CONVENIOS)	FORTAMUN	MUNICIPIO DE JALPAN DE SERRA QUERETARO			Gasto corriente	122	Subsidios para personas físicas	1804020	1769120	669210	691446.7	691446.7	5922359			Sin observaciones	sergiojpt epdc	16/07/2020 09:17	VIGENTE
2-Pública general	2020	2	22	Querétaro	9	Jalpan de Serra	2020	33	Aportaciones a Pedrerales para Entidades Federativas y Municipios	1	Gasto Federalizado	5	FORTAMUN	FEDERAL (APORTACIONES, SUBSIDIOS Y CONVENIOS)	FORTAMUN	MUNICIPIO DE JALPAN DE SERRA QUERETARO			Gasto corriente	131	Premios por pólizas de seguros emitidas previstos en la	1776181	1776181	888090.7	8772016	8772016	8772016			Sin observaciones	sergiojpt epdc	16/07/2020 09:17	VIGENTE
2-Pública general	2020	2	22	Querétaro	9	Jalpan de Serra	2020	33	Aportaciones a Pedrerales para Entidades Federativas y Municipios	1	Gasto Federalizado	5	FORTAMUN	FEDERAL (APORTACIONES, SUBSIDIOS Y CONVENIOS)	FORTAMUN	MUNICIPIO DE JALPAN DE SERRA QUERETARO			Gasto corriente	132	Primas de seguros y fianzas en la	3861936	3861936	1780535	4830816	4830816	4830816			Sin observaciones	sergiojpt epdc	16/07/2020 09:17	VIGENTE
2-Pública general	2020	2	22	Querétaro	9	Jalpan de Serra	2020	33	Aportaciones a Pedrerales para Entidades Federativas y Municipios	1	Gasto Federalizado	5	FORTAMUN	FEDERAL (APORTACIONES, SUBSIDIOS Y CONVENIOS)	FORTAMUN	MUNICIPIO DE JALPAN DE SERRA QUERETARO			Gasto corriente	144	Apoyos a la capacitación	150000	150000	75000	0	0	0			Sin observaciones	sergiojpt epdc	16/07/2020 09:17	VIGENTE
2-Pública general	2020	2	22	Querétaro	9	Jalpan de Serra	2020	33	Aportaciones a Pedrerales para Entidades Federativas y Municipios	1	Gasto Federalizado	5	FORTAMUN	FEDERAL (APORTACIONES, SUBSIDIOS Y CONVENIOS)	FORTAMUN	MUNICIPIO DE JALPAN DE SERRA QUERETARO			Gasto corriente	154	Pasajes aéreos nacionales	9000	9000	4500	4500	4500	4500			Sin observaciones	sergiojpt epdc	16/07/2020 09:17	VIGENTE
2-Pública general	2020	2	22	Querétaro	9	Jalpan de Serra	2020	33	Aportaciones a Pedrerales para Entidades Federativas y Municipios	1	Gasto Federalizado	5	FORTAMUN	FEDERAL (APORTACIONES, SUBSIDIOS Y CONVENIOS)	FORTAMUN	MUNICIPIO DE JALPAN DE SERRA QUERETARO			Gasto corriente	199	Otros servicios profesionales y científicos	1478174	1478174	739087.1	3053869	3053869	3053869			Sin observaciones	sergiojpt epdc	16/07/2020 09:17	VIGENTE
2-Pública general	2020	2	22	Querétaro	9	Jalpan de Serra	2020	33	Aportaciones a Pedrerales para Entidades Federativas y Municipios	1	Gasto Federalizado	5	FORTAMUN	FEDERAL (APORTACIONES, SUBSIDIOS Y CONVENIOS)	FORTAMUN	MUNICIPIO DE JALPAN DE SERRA QUERETARO			Gasto corriente	201	Consumibles de oficina, útiles de	3683921	3640458	1820868	73896.79	73896.79	46160.69			Sin observaciones	sergiojpt epdc	16/07/2020 09:17	VIGENTE
2-Pública general	2020	2	22	Querétaro	9	Jalpan de Serra	2020	33	Aportaciones a Pedrerales para Entidades Federativas y Municipios	1	Gasto Federalizado	5	FORTAMUN	FEDERAL (APORTACIONES, SUBSIDIOS Y CONVENIOS)	FORTAMUN	MUNICIPIO DE JALPAN DE SERRA QUERETARO			Gasto corriente	115	Subsidios para personas físicas y personas morales	8772660	8772660	4386430	4413124	4413124	4413124			Sin observaciones	sergiojpt epdc	16/07/2020 09:17	VIGENTE
2-Pública general	2020	2	22	Querétaro	9	Jalpan de Serra	2020	33	Aportaciones a Pedrerales para Entidades Federativas y Municipios	1	Gasto Federalizado	5	FORTAMUN	FEDERAL (APORTACIONES, SUBSIDIOS Y CONVENIOS)	FORTAMUN	MUNICIPIO DE JALPAN DE SERRA QUERETARO			Gasto corriente	134	Compensaciones	120000	161800	193280	193280	193280	193280			Sin observaciones	sergiojpt epdc	16/07/2020 09:17	VIGENTE

LIC. CELIA AMADOR ENRÍQUEZ
PRESIDENTE MUNICIPAL
Firma

MUNICIPIO DE JALPAN DE SERRA

REPORTE DE INDICADORES

EJERCICIO FISCAL 2020

PERIODO QUE SE REPORTA: SEGUNDO TRIMESTRE 2020

Ciclo	Periodo	Ámbitos	Entidad Federativa	Municipio	Ramo	Unidad	Programa Presupuestario	Nombre del Programa Presupuestario	Grupo Funcional	Función	Subfunción	Actividad Institucional	Clave del Indicador	Nombre del Indicador	Definición del Indicador	Método de Cálculo	Nivel del Indicador	Frecuencia de Medición	Unidad de Medida	Tipo	Dimensión del Indicador	Sentido	Meta programada	Justificación	Meta Modificada	Justificación	Realizado anual Periodo	Avance (%)	Flujo
2020	2	2	Querétaro	Jalpan de Serra	33 - Aportaciones Federales para Entidades Federativas y Municipios	416 - Dirección General de Programación y Presupuesto A	0004	FAIS Municipal y de las Demarcaciones Territoriales del Distrito Federal	2 - Desarrollo Social	2 - Vivienda y Servicios a la Comunidad	7 - Desarrollo Regional	5 - Fondo de Aportaciones para la Infraestructura Social	159087	Porcentaje de proyectos de contribución directa registrados en la MIDS	Permite conocer la proporción de proyectos clasificados como de contribución directa registrados en el Catálogo FAIS en la MIDS al trimestre correspondiente	(Sumatoria de proyectos de contribución directa registrados en la MIDS/Sumatoria de proyectos totales registrados en la MIDS)*100	Actividad	Trimestral	Porcentaje	Gestión	Eficacia	Ascendente	16.6491	[justificación2020primo2juniOtros casosmunicipiogpsc.hcho6/07/2020]	16.84915	[justificación2020primo2juniOtros casosmunicipiogpsc.hcho6/07/2020]	0	0	Validado
2020	2	2	Querétaro	Jalpan de Serra	33 - Aportaciones Federales para Entidades Federativas y Municipios	416 - Dirección General de Programación y Presupuesto A	0004	FAIS Municipal y de las Demarcaciones Territoriales del Distrito Federal	2 - Desarrollo Social	2 - Vivienda y Servicios a la Comunidad	7 - Desarrollo Regional	5 - Fondo de Aportaciones para la Infraestructura Social	154383	Porcentaje de otros proyectos registrados en la MIDS	Porcentaje de otros proyectos registrados en la MIDS	(Sumatoria de otros proyectos registrados en la MIDS/Sumatoria de proyectos totales registrados en la MIDS)*100	Actividad	Trimestral	Porcentaje	Gestión	Eficacia	Descendente	0	[justificación2020primo2juniOtros casosmunicipiogpsc.hcho6/07/2020]	0	[justificación2020primo2juniOtros casosmunicipiogpsc.hcho6/07/2020]	0	100	Validado
2020	2	2	Querétaro	Jalpan de Serra	33 - Aportaciones Federales para Entidades Federativas y Municipios	416 - Dirección General de Programación y Presupuesto A	0004	FAIS Municipal y de las Demarcaciones Territoriales del Distrito Federal	2 - Desarrollo Social	2 - Vivienda y Servicios a la Comunidad	7 - Desarrollo Regional	5 - Fondo de Aportaciones para la Infraestructura Social	159993	Porcentaje de proyectos Complementarios en la MIDS	Permite conocer el porcentaje de proyectos complementarios registrados como proyectos clasificados como complementarios en el Catálogo FAIS en la MIDS al trimestre correspondiente	(Sumatoria de proyectos complementarios registrados en la MIDS/Sumatoria de proyectos totales registrados en la MIDS)*100	Actividad	Trimestral	Porcentaje	Gestión	Eficacia	Descendente	5.64872	[justificación2020primo2juniOtros casosmunicipiogpsc.hcho6/07/2020]	5.64872	[justificación2020primo2juniOtros casosmunicipiogpsc.hcho6/07/2020]	0	N/D	Validado

CELIA AMADOR ENRIQUEZ
PRESIDENTE MUNICIPAL DE JALPAN DE SERRA
Rúbrica

MUNICIPIO DE JALPAN DE SERRA

REPORTE DE EJERCICIO DEL GASTO

EJERCICIO FISCAL 2020

PERIODO QUE SE REPORTA: SEGUNDO TRIMESTRE 2020

Entidad	Municipio	Tipo de Registro	Ciclo de Recurso	Tipo de Recurso	Descripción Ramo	Clave Ramo	Descripción Programa	Clave Programa	Programa Fondo Convenio-Específico	Dependencia Ejecutora	Rendimiento Financiero	Reintegro	Tipo de Gasto	Partida	Aprobado	Modificado	Recaudado (Ministrado)	Comprometido	Devengado	Ejercido	Pagado	Contratos	Proyectos	Pagado SHCP	Pagado EF	ESTATUS
Querétaro	Jalpan de Serra	Programa presupuestario	2020	FEDERALES (APORTACIONES, SUBSIDIOS Y CONVENIOS)	Aportaciones Federales para Entidades Federativas y Municipios	33	FAIS Municipal y de las Demarcaciones Territoriales del	I004	Sin Especificar	Sin Especificar	1144.96	0		Total del Programa Presupuestario	34724110	34725254.96	20835630.96	0	0	0	0			N/A	20834486	
Querétaro	Jalpan de Serra	Partida genérica	2020	FEDERALES (APORTACIONES, SUBSIDIOS Y CONVENIOS)	Aportaciones Federales para Entidades Federativas y Municipios	33	FAIS Municipal y de las Demarcaciones Territoriales del	I004	FAIS Municipal y de las Demarcaciones Territoriales del Distrito	MUNICIPIO DE JALPAN DE SERRA QUERETARO			2 - Gasto de Inversión	616 - Otras construcciones de ingeniería civil u obra pesada	0	6400000	3840000	0	0	0	0	Sin Contratos	Sin Proyectos	N/A	N/A	Validado
Querétaro	Jalpan de Serra	Partida genérica	2020	FEDERALES (APORTACIONES, SUBSIDIOS Y CONVENIOS)	Aportaciones Federales para Entidades Federativas y Municipios	33	FAIS Municipal y de las Demarcaciones Territoriales del	I004	FAIS Municipal y de las Demarcaciones Territoriales del Distrito	MUNICIPIO DE JALPAN DE SERRA QUERETARO			2 - Gasto de Inversión	159 - Otras prestaciones sociales y económicas	0	18947.37	11368.42	0	0	0	0	Sin Contratos	Sin Proyectos	N/A	N/A	Validado
Querétaro	Jalpan de Serra	Partida genérica	2020	FEDERALES (APORTACIONES, SUBSIDIOS Y CONVENIOS)	Aportaciones Federales para Entidades Federativas y Municipios	33	FAIS Municipal y de las Demarcaciones Territoriales del	I004	FAIS Municipal y de las Demarcaciones Territoriales del Distrito	MUNICIPIO DE JALPAN DE SERRA QUERETARO			2 - Gasto de Inversión	615 - Construcción de vías de comunicación	0	16124110	9674466	0	0	0	0	Sin Contratos	Sin Proyectos	N/A	N/A	Validado
Querétaro	Jalpan de Serra	Partida genérica	2020	FEDERALES (APORTACIONES, SUBSIDIOS Y CONVENIOS)	Aportaciones Federales para Entidades Federativas y Municipios	33	FAIS Municipal y de las Demarcaciones Territoriales del	I004	FAIS Municipal y de las Demarcaciones Territoriales del Distrito	MUNICIPIO DE JALPAN DE SERRA QUERETARO			2 - Gasto de Inversión	614 - División de terrenos y construcción de obras de	0	2313664.33	1388078.6	0	0	0	0	Sin Contratos	Sin Proyectos	N/A	N/A	Validado
Querétaro	Jalpan de Serra	Partida genérica	2020	FEDERALES (APORTACIONES, SUBSIDIOS Y CONVENIOS)	Aportaciones Federales para Entidades Federativas y Municipios	33	FAIS Municipal y de las Demarcaciones Territoriales del	I004	FAIS Municipal y de las Demarcaciones Territoriales del Distrito	MUNICIPIO DE JALPAN DE SERRA QUERETARO			2 - Gasto de Inversión	398 - Impuesto sobre nóminas y otros que se deriven de una	0	3157.9	1894.74	0	0	0	0	Sin Contratos	Sin Proyectos	N/A	N/A	Validado
Querétaro	Jalpan de Serra	Partida genérica	2020	FEDERALES (APORTACIONES, SUBSIDIOS Y CONVENIOS)	Aportaciones Federales para Entidades Federativas y Municipios	33	FAIS Municipal y de las Demarcaciones Territoriales del	I004	FAIS Municipal y de las Demarcaciones Territoriales del Distrito	MUNICIPIO DE JALPAN DE SERRA QUERETARO			2 - Gasto de Inversión	122 - Sueldos base al personal eventual	0	157896.73	94736.84	0	0	0	0	Sin Contratos	Sin Proyectos	N/A	N/A	Validado
Querétaro	Jalpan de Serra	Partida genérica	2020	FEDERALES (APORTACIONES, SUBSIDIOS Y CONVENIOS)	Aportaciones Federales para Entidades Federativas y Municipios	33	FAIS Municipal y de las Demarcaciones Territoriales del	I004	FAIS Municipal y de las Demarcaciones Territoriales del Distrito	MUNICIPIO DE JALPAN DE SERRA QUERETARO			2 - Gasto de Inversión	613 - Construcción de obras para el abastecimiento de	34724110	3336535.67	2001921.4	0	0	0	0	Sin Contratos	Sin Proyectos	N/A	N/A	Validado
Querétaro	Jalpan de Serra	Partida genérica	2020	FEDERALES (APORTACIONES, SUBSIDIOS Y CONVENIOS)	Aportaciones Federales para Entidades Federativas y Municipios	33	FAIS Municipal y de las Demarcaciones Territoriales del	I004	FAIS Municipal y de las Demarcaciones Territoriales del Distrito	MUNICIPIO DE JALPAN DE SERRA QUERETARO			2 - Gasto de Inversión	339 - Servicios profesionales, científicos y técnicos integrales	0	200000	120000	0	0	0	0	Sin Contratos	Sin Proyectos	N/A	N/A	Validado
Querétaro	Jalpan de Serra	Partida genérica	2020	FEDERALES (APORTACIONES, SUBSIDIOS Y CONVENIOS)	Aportaciones Federales para Entidades Federativas y Municipios	33	FAIS Municipal y de las Demarcaciones Territoriales del	I004	FAIS Municipal y de las Demarcaciones Territoriales del Distrito	MUNICIPIO DE JALPAN DE SERRA QUERETARO			2 - Gasto de Inversión	611 - Edificación habitacional	0	5751144.96	3451144.96	0	0	0	0	Sin Contratos	Sin Proyectos	N/A	N/A	Validado

Queretaro	Jalpan de Serra	Partida genérica	2020	FEDERALES (APORTACIONES, SUBSIDIOS Y CONVENIOS)	Aportaciones Federales para Entidades Federativas y Municipios	33	FAIS Municipal y de las Demarcaciones Territoriales del Distrito Federal	004	FAIS Municipal y de las Demarcaciones Territoriales del Distrito Federal	MUNICIPIO DE JALPAN DE SERRA QUERETARO	249 - Otros materiales y articulos de construcci ón y reparación	0	420000	253000	0	0	0	0	0	Sin Contratos	Sin Proyectos	N/A	N/A	Validado

CELIA AMADOR ENRIQUEZ
PRESIDENTE MUNICIPAL
DE JALPAN DE SERRA
Rubrica

GOBIERNO MUNICIPAL

Municipio de Landa de Matamoros, Qro.

Segundo Trimestre 2020

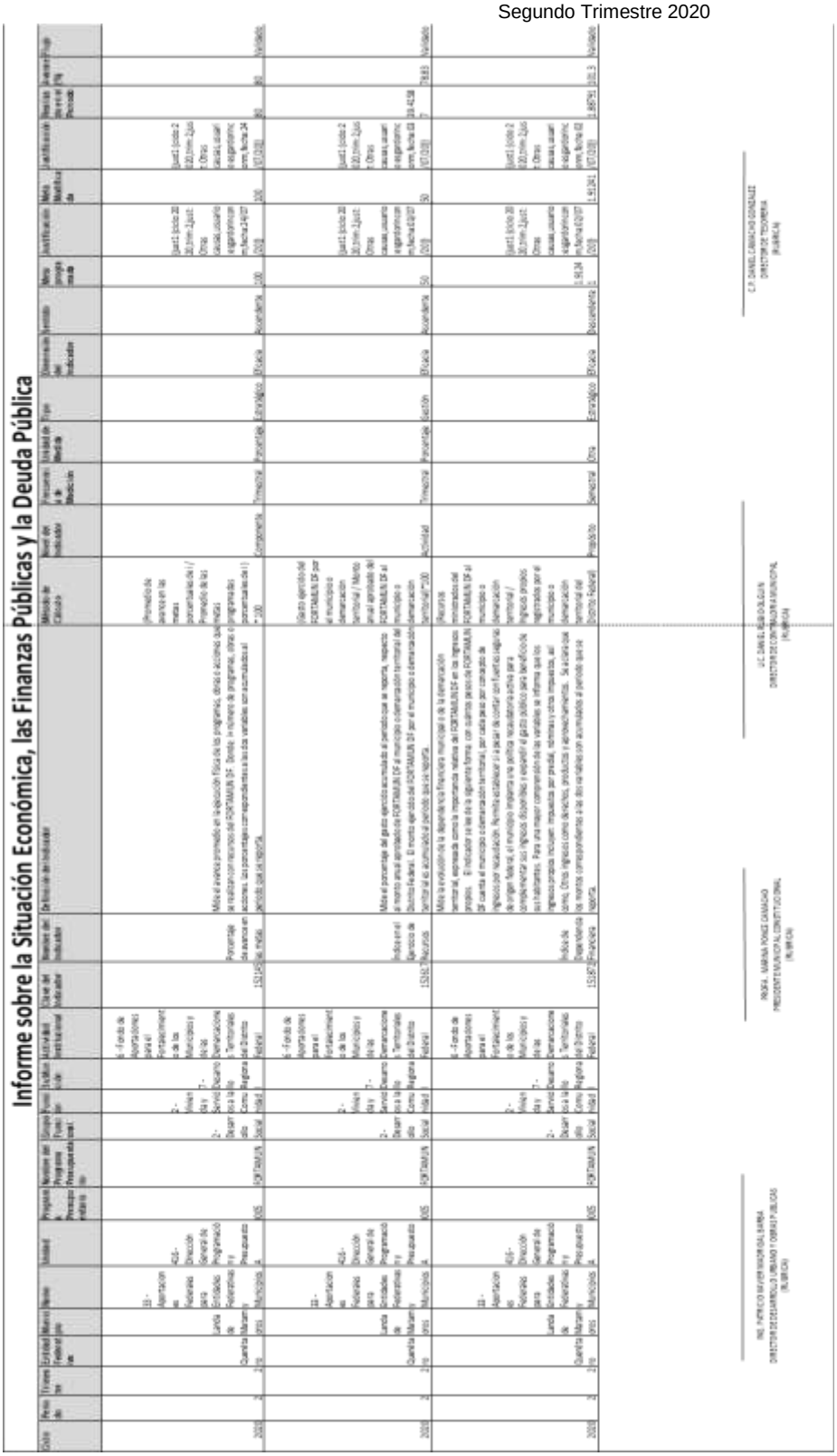

Informe sobre la Situación Económica, las Finanzas Públicas y la Deuda Pública

Informe sobre la Situación Económica, las Finanzas Públicas y la Deuda Pública

Estatal	Municipio	Tipo de Registro	Ciclo de Recurso	Tipo de Recurso	Descripción Ramo	Clave Ramo	Descripción Programa	Clave Programa	Programa Fondo Convenio - Específico	Dependencia Ejecutora	Rendimientos Financieros	Remanentes	Tipo de Gasto	Partida	Aprobado	Modificado	Recaudado (Ministrado)	Comprometido	Devengado	Ejercido	Pagado	Capitalizable	Proyectos	Pagado 3erCP	Pagado EF	ESTATUS	Observaciones (Capital)
Queretaro	Landa de Matamoros	Programa presupuestario	2020	FEDERALES (APORTACIONES SUBSIDIOS Y CONVENIOS)	Aportaciones Federales para Entidades Federativas y Municipios	33	FAIS Municipal y de las Demarcaciones Territoriales del Distrito Federal	0004	Sin Especificar	Sin Especificar	6607.92	6607.92	2 - Gasto de inversion	Total del Programa Presupuestario	18892211	18892211	18892211	18892211	18892211	18892211	18892211			N/A	2318532.6		Ejecutora": "Obras publicas", "Observación": "Anexo correspondiente al año 2019 pero se realiza el reporte por migrar todos los datos de este
Queretaro	Landa de Matamoros	Partida genérica	2019	FEDERALES (APORTACIONES SUBSIDIOS Y CONVENIOS)	Aportaciones Federales para Entidades Federativas y Municipios	33	FAIS Municipal y de las Demarcaciones Territoriales del Distrito Federal	0004	Convenio con secretaria de planeacion y finanzas	FAIS obras publicas			2 - Gasto de inversion	616 - Obras construcciones de ingeniaria civil u otra pesada	1892000	2108910.1	2108910.1	2108910.1	2108910.1	2108910.1	2108910.1	Sin Contratos	Sin Proyectos	N/A	N/A	Validado	NO APARECEN LOS CONTRATOS
Queretaro	Landa de Matamoros	Partida genérica	2019	FEDERALES (APORTACIONES SUBSIDIOS Y CONVENIOS)	Aportaciones Federales para Entidades Federativas y Municipios	33	FAIS Municipal y de las Demarcaciones Territoriales del Distrito Federal	0004	Convenio con secretaria de planeacion y finanzas	FAIS obras publicas			2 - Gasto de inversion	614 - Division de terrenos y construcción de obras de urbanización	5780000	5174727.37	5174727.37	5174727.37	5174727.37	5174727.37	5174727.37	Sin Contratos	Sin Proyectos	N/A	N/A	Validado	No hay contratos en esta partida
Queretaro	Landa de Matamoros	Partida genérica	2019	FEDERALES (APORTACIONES SUBSIDIOS Y CONVENIOS)	Aportaciones Federales para Entidades Federativas y Municipios	33	FAIS Municipal y de las Demarcaciones Territoriales del Distrito Federal	0004	Convenio con secretaria de planeacion y finanzas	FAIS obras publicas			2 - Gasto de inversion	611 - Edificación no habitacional	44500945	4088644.39	4088644.39	4088644.39	4088644.39	4088644.39	4088644.39	Sin Contratos	Sin Proyectos	N/A	N/A	Validado	No se encuentran los proyectos ni contratos para esta partida generica
Queretaro	Landa de Matamoros	Partida genérica	2020	FEDERALES (APORTACIONES SUBSIDIOS Y CONVENIOS)	Aportaciones Federales para Entidades Federativas y Municipios	33	FAIS Municipal y de las Demarcaciones Territoriales del Distrito Federal	0004	Convenio con secretaria de planeacion y finanzas	FAIS obras publicas			2 - Gasto de inversion	613 - Construcción de obras para el abastecimiento de agua, petroleo, gas, electricidad y telecomunicaciones	15305000	15471832.24	15471832.24	15471832.24	15471832.24	15471832.24	15471832.24	Sin Contratos	Sin Proyectos	N/A	N/A	Validado	No aparecen los proyectos ni contratos
Queretaro	Landa de Matamoros	Partida genérica	2020	FEDERALES (APORTACIONES SUBSIDIOS Y CONVENIOS)	Aportaciones Federales para Entidades Federativas y Municipios	33	FAIS Municipal y de las Demarcaciones Territoriales del Distrito Federal	0004	Convenio con secretaria de planeacion y finanzas	FAIS obras publicas			2 - Gasto de inversion	617 - Instalaciones y equipamiento en construcciones	540000	540000	540000	540000	540000	540000	540000	Sin Contratos	Sin Proyectos	N/A	N/A	Validado	NO HAY CONTRATO
Queretaro	Landa de Matamoros	Partida genérica	2020	FEDERALES (APORTACIONES SUBSIDIOS Y CONVENIOS)	Aportaciones Federales para Entidades Federativas y Municipios	33	FAIS Municipal y de las Demarcaciones Territoriales del Distrito Federal	0004	Convenio con secretaria de planeacion y finanzas	FAIS obras publicas			2 - Gasto de inversion	611 - Edificación habitacional	37376011.7	8380686.58	8380686.58	8380686.58	8380686.58	8380686.58	8380686.58	Sin Contratos	Sin Proyectos	N/A	N/A	Validado	No se encuentran los contratos y proyectos correspondientes a esta partida generica
Queretaro	Landa de Matamoros	Partida genérica	2020	FEDERALES (APORTACIONES SUBSIDIOS Y CONVENIOS)	Aportaciones Federales para Entidades Federativas y Municipios	33	FAIS Municipal y de las Demarcaciones Territoriales del Distrito Federal	0004	Convenio con secretaria de planeacion y finanzas	FAIS obras publicas			2 - Gasto de inversion	619 - Trabajos de albañileria en edificaciones y otros trabajos especializados	18266003	18266003.32	18266003.32	18266003.32	18266003.32	18266003.32	18266003.32	Sin Contratos	Sin Proyectos	N/A	N/A	Validado	NO HAY CONTRATOS
Queretaro	Landa de presupuestario	Programa presupuestario	2020	FEDERALES (APORTACIONES SUBSIDIOS Y CONVENIOS)	Aportaciones Federales para Entidades Federativas y Municipios	33	FAIS Municipal y de las Demarcaciones Territoriales del Distrito Federal	0004	Sin Especificar	Sin Especificar	1351.46	0		Total del Programa Presupuestario	6098623.39	6098623.39	2455935.66	0	0	0	0	Sin Contratos	Sin Proyectos	N/A	2455935.66	Validado	Ejecutora": "Direccion de desarrollo urbano y obras publicas", "Observación": "Convenio
Queretaro	Landa de Matamoros	Partida genérica	2020	FEDERALES (APORTACIONES SUBSIDIOS Y CONVENIOS)	Aportaciones Federales para Entidades Federativas y Municipios	33	FAIS Municipal y de las Demarcaciones Territoriales del Distrito Federal	0004	Secretaria con planeacion y finanzas	Direccion de desarrollo urbano y obras publicas			2 - Gasto de inversion	Construcción de obras para el abastecimiento de agua, petroleo, gas, electricidad y telecomunicaciones	3780000	3780000	3600000	0	0	0	0	Sin Contratos	Sin Proyectos	N/A	N/A	Validado	No se ha iniciado obra
Queretaro	Landa de Matamoros	Partida genérica	2020	FEDERALES (APORTACIONES SUBSIDIOS Y CONVENIOS)	Aportaciones Federales para Entidades Federativas y Municipios	33	FAIS Municipal y de las Demarcaciones Territoriales del Distrito Federal	0004	Secretaria con planeacion y finanzas	Direccion de desarrollo urbano y obras publicas			2 - Gasto de inversion	614 - Division de terrenos y construcción de obras de urbanización	6000000	6000000	6000000	0	0	0	0	Sin Contratos	Sin Proyectos	N/A	N/A	Validado	No se ha iniciado obra
Queretaro	Landa de Matamoros	Partida genérica	2020	FEDERALES (APORTACIONES SUBSIDIOS Y CONVENIOS)	Aportaciones Federales para Entidades Federativas y Municipios	33	FAIS Municipal y de las Demarcaciones Territoriales del Distrito Federal	0004	Secretaria con planeacion y finanzas	Direccion de desarrollo urbano y obras publicas			2 - Gasto de inversion	611 - Edificación habitacional	5000000	5000000	5000000	0	0	0	0	Sin Contratos	Sin Proyectos	N/A	N/A	Validado	No se ha iniciado obra
Queretaro	Landa de Matamoros	Partida genérica	2020	FEDERALES (APORTACIONES SUBSIDIOS Y CONVENIOS)	Aportaciones Federales para Entidades Federativas y Municipios	33	FAIS Municipal y de las Demarcaciones Territoriales del Distrito Federal	0004	Secretaria con planeacion y finanzas	Direccion de desarrollo urbano y obras publicas			2 - Gasto de inversion	617 - Instalaciones y equipamiento en construcciones	430000	420000	400000	0	0	0	0	Sin Contratos	Sin Proyectos	N/A	N/A	Validado	No se ha iniciado obra

Querétaro	Landa de Matamoros	Partida genérica	2020	FEDERALES (APORTACIONES ,SUBSIDIOS Y CONVENIOS)	Aportaciones Federales para Entidades Federativas y Municipios	33	FAIS Municipal y de las Demarcaciones Territoriales del Distrito Federal	004	Secretaria con planeacion y finanzas	Direccion de desarrollo urbano y obras publicas			2 - Gasto de Inversión	616 - Otras construcciones de ingeniería civil u obra pesada	3486927.05	3486927.05	1000000	0	0	0	0	Sin Contratos	Sin Proyectos	N/A	N/A	Validado	No se ha iniciado obra
Querétaro	Landa de Matamoros	Partida genérica	2020	FEDERALES (APORTACIONES ,SUBSIDIOS Y CONVENIOS)	Aportaciones Federales para Entidades Federativas y Municipios	33	FAIS Municipal y de las Demarcaciones Territoriales del Distrito Federal	004	Secretaria con planeacion y finanzas	Direccion de desarrollo urbano y obras publicas			2 - Gasto de Inversión	619 - Trabajos de acabados en edificaciones y otros trabajos especializados	2049311.95	2049311.95	2000000	0	0	0	0	Sin Contratos	Sin Proyectos	N/A	N/A	Validado	En esta partida no ha habido movimiento de gasto
Querétaro	Landa de Matamoros	Partida genérica	2020	FEDERALES (APORTACIONES ,SUBSIDIOS Y CONVENIOS)	Aportaciones Federales para Entidades Federativas y Municipios	33	FAIS Municipal y de las Demarcaciones Territoriales del Distrito Federal	004	Secretaria con planeacion y finanzas	Direccion de desarrollo urbano y obras publicas			2 - Gasto de Inversión	612 - Edificación no habitacional	10250000	10250000	6000000	0	0	0	0	Sin Contratos	Sin Proyectos	N/A	N/A	Validado	No se ha iniciado obra

ING. PATRICIO XAVIER MADRIGAL BARBA
DIRECTOR DE DESARROLLO URBANO Y OBRAS PUBLICAS
(Rubrica)

PROFA . MARINA PONCE CAMACHO
PRESIDENE MUNICIPAL CONSTITUCIONAL
(Rubrica)

C.P. DANIEL CAMACHO GONZALEZ
DIRECTOR DE TESORERIA
(Rubrica)

LIC DANIEL RUBIO OLGUIN
DIRECTOR DE CONTRALORIA
(Rubrica)

Informe sobre la Situación Económica, las Finanzas Públicas y la Deuda Pública

Entidad	Municipio	Tipo de Registro	Ciclo de Recursos	Tipo de Recurso	Descripción Ramo	Clave Ramo	Descripción Programa	Clave Programa	Programa Fondo Convenio - Especifico	Dependencia a Ejecutar	Rendimientos Financieros	Reintegros	Tipo de Gasto	Partida	Total del Programa Presupuestario	Ayuntado	Modificado	Recaudado (Modificado)	Comprometido	Devengado	Ejercido	Pagado	Contratos	Proyectos	Pagado SICP	Pagado EF	ESTATUS	Observaciones (Capitulo)
Querétaro	Landa de Matamoros	Programa presupuestario	2020	RECURSOS FEDERALES APORTACIONES Y SUBSIDIOS Y CONVENIOS	Aportaciones Federales para Entidades Federativas y Municipios	33	FORTAMUN	005	Sin Especificar	Sin Especificar	0	0		Total del Programa Presupuestario	13884459	13884459	12499459	6549734	31457076.09	31549496.09	50006606.82	50006606.82			N/A	6549734			[{"Dependencia Ejecutora":"Seguridad Pública", "Observación":"Convenio para fortalecer la seguridad en el Municipio"}]
Querétaro	Landa de Matamoros	Partida genérica	2020	RECURSOS FEDERALES APORTACIONES Y SUBSIDIOS Y CONVENIOS	Aportaciones Federales para Entidades Federativas y Municipios	33	FORTAMUN	005	Secretaría de gobierno y finanza (Vial)	Seguridad Pública			1 - Gasto corriente	134 - Compensaciones	72400	72400	72400	50000	50000	50000	50000	Sin Contrato	Sin Proyectos	N/A	N/A	Validado	No hay contratos ni proyectos en esta partida
Querétaro	Landa de Matamoros	Partida genérica	2020	RECURSOS FEDERALES APORTACIONES Y SUBSIDIOS Y CONVENIOS	Aportaciones Federales para Entidades Federativas y Municipios	33	FORTAMUN	005	Secretaría de gobierno y finanza (Vial)	Seguridad Pública			1 - Gasto corriente	375 - Viáticos en el país	117385.83	117385.83	70000	65041.8	65041.8	65041.8		Sin Contrato	Sin Proyectos	N/A	N/A	Validado	No hay contratos ni proyectos en esta partida
Querétaro	Landa de Matamoros	Partida genérica	2020	RECURSOS FEDERALES APORTACIONES Y SUBSIDIOS Y CONVENIOS	Aportaciones Federales para Entidades Federativas y Municipios	33	FORTAMUN	005	Secretaría de gobierno y finanza (Vial)	Seguridad Pública			1 - Gasto corriente	211 - Productos alimenticios para personas	150000	150000	260000	260000	2294456.68	800005.5	800005.5	Sin Contrato	Sin Proyectos	N/A	N/A	Validado	No hay proyectos ni contratos en esta partida
Querétaro	Landa de Matamoros	Partida genérica	2020	RECURSOS FEDERALES APORTACIONES Y SUBSIDIOS Y CONVENIOS	Aportaciones Federales para Entidades Federativas y Municipios	33	FORTAMUN	005	Secretaría de gobierno y finanza (Vial)	Seguridad Pública			1 - Gasto corriente	339 - Reparación y mantenimiento de equipo de transporte	400000	400000	3000000	2693012.71	2693012.71	2510324.52	1910324.52	Sin Contrato	Sin Proyectos	N/A	N/A	Validado	No hay proyectos ni contratos en esta partida
Querétaro	Landa de Matamoros	Partida genérica	2020	RECURSOS FEDERALES APORTACIONES Y SUBSIDIOS Y CONVENIOS	Aportaciones Federales para Entidades Federativas y Municipios	33	FORTAMUN	005	Secretaría de gobierno y finanza (Vial)	Seguridad Pública			1 - Gasto corriente	152 - Indemnizaciones	3863497.23	3863497.23	3000000	4371219.26	4371219.26	4371219.26	4371219.26	Sin Contrato	Sin Proyectos	N/A	N/A	Validado	No hay proyectos ni contratos en esta partida
Querétaro	Landa de Matamoros	Partida genérica	2020	RECURSOS FEDERALES APORTACIONES Y SUBSIDIOS Y CONVENIOS	Aportaciones Federales para Entidades Federativas y Municipios	33	FORTAMUN	005	Secretaría de gobierno y finanza (Vial)	Seguridad Pública			1 - Gasto corriente	132 - Prima de vacaciones, dominical y gratificación de fin de año	1958725.7	1958725.7	2500000	2265503.48	2265503.48	2265503.48	1265503.48	Sin Contrato	Sin Proyectos	N/A	N/A	Validado	No hay proyectos ni contratos en esta partida
Querétaro	Landa de Matamoros	Partida genérica	2020	RECURSOS FEDERALES APORTACIONES Y SUBSIDIOS Y CONVENIOS	Aportaciones Federales para Entidades Federativas y Municipios	33	FORTAMUN	005	Secretaría de gobierno y finanza (Vial)	Seguridad Pública			1 - Gasto corriente	134 - Prestaciones contractuales	1000000	1000000	1000000	0	0	0	0	Sin Contrato	Sin Proyectos	N/A	N/A	Validado	No hay contratos ni proyectos en esta partida
Querétaro	Landa de Matamoros	Partida genérica	2020	RECURSOS FEDERALES APORTACIONES Y SUBSIDIOS Y CONVENIOS	Aportaciones Federales para Entidades Federativas y Municipios	33	FORTAMUN	005	Secretaría de gobierno y finanza (Vial)	Seguridad Pública			1 - Gasto corriente	113 - Sueldos base al personal permanente	8718557.7	8718557.7	8033734	27196936.92	27196936.92	27196936.92	27196936.92	Sin Contrato	Sin Proyectos	N/A	N/A	Validado	No hay proyectos ni contratos en esta partida
Querétaro	Landa de Matamoros	Partida genérica	2020	RECURSOS FEDERALES APORTACIONES Y SUBSIDIOS Y CONVENIOS	Aportaciones Federales para Entidades Federativas y Municipios	33	FORTAMUN	005	Secretaría de gobierno y finanza (Vial)	Seguridad Pública			1 - Gasto corriente	159 - Otras prestaciones sociales y económicas	500000	500000	500000	3160.39	3160.39	3160.39	3160.39	Sin Contrato	Sin Proyectos	N/A	N/A	Validado	No hay proyectos ni contratos en esta partida
Querétaro	Landa de Matamoros	Partida genérica	2020	RECURSOS FEDERALES APORTACIONES Y SUBSIDIOS Y CONVENIOS	Aportaciones Federales para Entidades Federativas y Municipios	33	FORTAMUN	005	Secretaría de gobierno y finanza (Vial)	Seguridad Pública			1 - Gasto corriente	131 - Primas por año de servicios efectivos prestados	1423852.4	1423852.4	600000	588836.31	588836.31	588836.31	588836.31	Sin Contrato	Sin Proyectos	N/A	N/A	Validado	No hay contratos ni proyectos en esta partida
Querétaro	Landa de Matamoros	Partida genérica	2020	RECURSOS FEDERALES APORTACIONES Y SUBSIDIOS Y CONVENIOS	Aportaciones Federales para Entidades Federativas y Municipios	33	FORTAMUN	005	Secretaría de gobierno y finanza (Vial)	Seguridad Pública			1 - Gasto corriente	161 - Combustibles, lubricantes y aditivos	14000000	14000000	14000000	11096482.48	11096482.48	11096482.48	11096482.48	Sin Contrato	Sin Proyectos	N/A	N/A	Validado	No hay proyectos ni contratos en esta partida

Informe sobre la Situación Económica, las Finanzas Públicas y la Deuda Pública

Ciclo	Periodo	Trimestre	Entidad Federativa	Municipio	Rubro	Unidad	Programa Presupuestario	Nombre del Programa Presupuestario	Grupo Funcional	Función	Subfunción	Actividad Institucional	Clave del Indicador	Nombre del Indicador	Definición del Indicador	Método de Cálculo	Nivel del Indicador	Frecuencia de Medición	Unidad de Medida	Tipo	Dimensión del Indicador	Sentido	Meta programada	Justificación	Meta Modificada	Justificación	Realizado en el Periodo	Avance (%)	Pdjo
2020	2	2	22 Querétaro	Junta de Menonitas	33 - Aportaciones Federales para Entidades Federativas y Municipios	616 - Dirección General de Programación y Presupuesto A	6004	485 Municipio y los Demarcaciones Territoriales del Distrito Federal	2 - Desarrollo Social	2 - Vivienda y Servicios a la Comunidad	7 - Desarrollo Regional	5 - Fondo de Aportaciones para la Infraestructura Social	J53387	Porcentaje de proyectos de Servicios básicos, calidad y espacios de la vivienda, salud, educación y alimentación) respecto del total de proyectos que han sido registrados en la MIDS para su ejecución durante el año. La clasificación de proyectos está consolidada en el Catálogo FAIS 2016	Sumatoria de proyectos de contribución directa en el Catálogo FAIS (proyectos de servicios básicos, calidad y espacios de la vivienda, salud, educación y alimentación) respecto del total de proyectos que han sido registrados en la MIDS para su ejecución durante el año. La clasificación de proyectos está consolidada en el Catálogo FAIS 2016	Actividad	Trimestral	Porcentaje	Gestión	Eficacia	Ascendente	19.56522	[{"id":1,"clave":"2020_trim2_2_Junio","nombre":"Casos atípicos presentados / actualización de fecha 06/07/2020","fecha":"07/2020"}]	19.56522	[{"id":1,"clave":"2020_trim2_2_Junio","nombre":"Casos atípicos presentados / actualización de fecha 06/07/2020","fecha":"07/2020"}]	0	0	Validado
2020	2	2	22 Querétaro	Junta de Menonitas	33 - Aportaciones Federales para Entidades Federativas y Municipios	616 - Dirección General de Programación y Presupuesto A	6004	485 Municipio y los Demarcaciones Territoriales del Distrito Federal	2 - Desarrollo Social	2 - Vivienda y Servicios a la Comunidad	7 - Desarrollo Regional	5 - Fondo de Aportaciones para la Infraestructura Social	J54381	Porcentaje de otros proyectos registrados en la MIDS	Sumatoria de otros proyectos registrados en la MIDS al trimestre correspondiente/Total de otros proyectos registrados en la MIDS al trimestre correspondiente)*100	Actividad	Trimestral	Porcentaje	Gestión	Eficacia	Descendente	13.04348	[{"id":1,"clave":"2020_trim2_2_Junio","nombre":"Casos atípicos presentados / actualización de fecha 06/07/2020","fecha":"07/2020"}]	13.04348	[{"id":1,"clave":"2020_trim2_2_Junio","nombre":"Casos atípicos presentados / actualización de fecha 06/07/2020","fecha":"07/2020"}]	0	100	Validado
2020	2	2	22 Querétaro	Junta de Menonitas	33 - Aportaciones Federales para Entidades Federativas y Municipios	616 - Dirección General de Programación y Presupuesto A	6004	485 Municipio y los Demarcaciones Territoriales del Distrito Federal	2 - Desarrollo Social	2 - Vivienda y Servicios a la Comunidad	7 - Desarrollo Regional	5 - Fondo de Aportaciones para la Infraestructura Social	J53493	Porcentaje de proyectos de Complementarios que han sido registrados en la MIDS	Sumatoria de proyectos clasificados como complementarios en el Catálogo FAIS (vivienda, urbanización, infraestructura productiva, saneamiento) y que han sido registrados en la MIDS para su ejecución durante el año. La clasificación de proyectos está consolidada en el Catálogo FAIS 2016	Sumatoria de proyectos complementarios registrados en la MIDS al trimestre correspondiente/Total de otros proyectos registrados en la MIDS al trimestre correspondiente)*100	Actividad	Trimestral	Porcentaje	Gestión	Eficacia	Descendente	13.04348	[{"id":1,"clave":"2020_trim2_2_Junio","nombre":"Casos atípicos presentados / actualización de fecha 06/07/2020","fecha":"07/2020"}]	13.04348	[{"id":1,"clave":"2020_trim2_2_Junio","nombre":"Casos atípicos presentados / actualización de fecha 06/07/2020","fecha":"07/2020"}]	0	100	Validado

RVA. PATRICIO XAVIER MADRIGAL BARRA
DIRECTOR DE DESARROLLO URBANO Y OBRAS PUBLICAS
(RUBRICA)

PROFA. MARTHA PORCE CARDACHO
PRESIDENTE MUNICIPAL CONSTITUCIONAL
(RUBRICA)

C.P. DANIEL OAHACHO GONZALEZ
DIRECTOR DE TESORERIA
(RUBRICA)

LIC. DANIEL RUBIO OLGUIN
DIRECTOR DE CONTABILIDAD GUBERNAMENTAL
(RUBRICA)

GOBIERNO MUNICIPAL

Municipio de Landa de Matamoros, Qro.
Informe definitivo 2019

Informe sobre la Situación Económica, las Finanzas Públicas y la Deuda Pública

Ciclo	Periodo	Trimestre	Entidad Federativa	Municipio	Nombre	Unidad	Programa Presupuestario	Nombre del Programa Presupuestario	Origen	Función	Subfunción	Actividad Institucional	Clave del Indicador	Nombre del Indicador	Definición del Indicador	Método de Cálculo	Nivel del Indicador	Frecuencia de Medición	Unidad de Medida	Tipo	Dimensión del Indicador	Sentido	Meta programada	Meta Modificada	Justificación	Realizado en el Periodo	Avance (%)	Flags
2019	1	1	Querétaro	Landa de Matamoros	33 - Aportacion es Federales para Entidades Federativas y Municipios	K28 - Direccion General de Programacion y Presupuesto	4004	FAIS Municipal y de la Demarcacion Territorial del Distrito Federal	2 - Desarrollo Social	2 - Vivienda y Servicios a la Comunidad	7 - Desarrollo Regional	3 - Fondo de Aportaciones para la Infraestructura Social	144786	Porcentaje de obras registradas en la MIDS	Permite conocer el numero de obras proyectos (proyectos PROSH, proyectos de tareas mínimas y Proyectos Especiales) registrados en la MIDS para su ejecución durante el año. La clasificación de proyectos Complementarios puede consultarse en el Catálogo FAIS 2018. Todo proyecto no clasificado como complementario puede considerarse como proyecto especial	Sumatoria de obras proyectos registrados la MIDS a trimestre correspondiente/Total de obras proyectos registrados en la MIDS a trimestre correspondiente*100	Actividad	Trimestral	Porcentaje	Gestión	Eficacia	Descendente	0	0	[sin] (sin) (-2018 hrs) (-1,jun0 0 hrs Obras canceladas por inelegibilidad (ninguno) con fecha (a) (7/20))	0	100	Validado
2019	1	1	Querétaro	Landa de Matamoros	33 - Aportacion es Federales para Entidades Federativas y Municipios	K28 - Direccion General de Programacion y Presupuesto	4004	FAIS Municipal y de la Demarcacion Territorial del Distrito Federal	2 - Desarrollo Social	2 - Vivienda y Servicios a la Comunidad	7 - Desarrollo Regional	3 - Fondo de Aportaciones para la Infraestructura Social	103307	Porcentaje de proyectos de contribuyen de manera directa registrados en la MIDS	Permite conocer el numero de proyectos clasificados como de contribución directa en el Catálogo FAIS (proyectos de servicios básicos, calidad y espacios de la vivienda, salud, educación y alimentación) respecto del total de proyectos que han sido registrados en la MIDS para su ejecución durante el año. La clasificación de proyectos directos puede ser consultada en el Catálogo FAIS 2018	Sumatoria de proyectos de contribución directa registrada en la MIDS a trimestre correspondiente/Sumatoria de proyectos totales registrados en la MIDS a trimestre correspondiente	Actividad	Trimestral	Porcentaje	Gestión	Eficacia	Ascendente	31.8	31.8	[sin] (sin) (-2018 hrs) (-1,jun0 0 hrs Obras canceladas por inelegibilidad (ninguno) con fecha (a) (7/20))	10.09762	102.28	Validado
2019	1	1	Querétaro	Landa de Matamoros	33 - Aportacion es Federales para Entidades Federativas y Municipios	K28 - Direccion General de Programacion y Presupuesto	4004	FAIS Municipal y de la Demarcacion Territorial del Distrito Federal	2 - Desarrollo Social	2 - Vivienda y Servicios a la Comunidad	7 - Desarrollo Regional	3 - Fondo de Aportaciones para la Infraestructura Social	103307	Porcentaje de proyectos complementarios en el catálogo FAIS	Permite conocer el numero de proyectos clasificados como complementarios en el catálogo FAIS (educación, urbanización, infraestructura productiva, saneamiento) y que han sido registrados en la MIDS para su ejecución durante el año. La clasificación de proyectos Complementarios preferir consultada en el catálogo FAIS 2018	Sumatoria de proyectos complementarios registrada en la MIDS a trimestre correspondiente/Sumatoria de proyectos totales registrados en la MIDS a trimestre correspondiente	Actividad	Trimestral	Porcentaje	Gestión	Eficacia	Descendente	68.2	68.2	[sin] (sin) (-2018 hrs) (-1,jun0 0 hrs Obras canceladas por inelegibilidad (ninguno) con fecha (a) (7/20))	5.91938	102.28	Validado

ING. PATRICIO HARO MADRIGAL GARCIA
DIRECTOR DE DESARROLLO URBANO Y OBRAS PUBLICAS
(Rúbrica)

PROFA. MARIA ROSA CAMACHO
PRESIDENTA MUNICIPAL CONSTITUCIONAL
(Rúbrica)

C.P. ISRAEL CAMACHO GONZALEZ
DIRECTOR DE TESORERIA
(Rúbrica)

LIC. ISRAEL RUBIO OLGUIN
DIRECTOR DE CONTRALORIA MUNICIPAL
(Rúbrica)

Informe sobre la Situación Económica, las Finanzas Públicas y la Deuda Pública

Informe sobre la Situación Económica, las Finanzas Públicas y la Deuda Pública

Entidad	Municipio	Tipo de Registro	Ciclo de Recurso	Tipo de Recurso	Descripción Ramo	Clave Ramo	Descripción Programa	Clave Programa	Programa Fondo Convenio Específico	Dependencia Ejecutora	Rendimiento Financiero	Rubro grio	Tipo de Gasto	Partida	Aprobado	Modificado	Recaudado (Ministrado)	Comprometido	Devengado	Ejercido	Pagado	Contratos	Proyectos	Pagado SHCP	Pagado EF	ESTATUS	Observaciones (Capturar)
Querétaro	Landa de Matamoros	Partida genérica	Programa presupuestario	2020	FEDERALES (APORTACIONES SUBSIDIOS Y CONVENIOS)	Aportaciones Federales para Entidades Federativas y Municipios	33	Fais Municipal y de las Demarcaciones Territoriales del Distrito Federal	004	Sin Especificar	Sin Especificar	4607.32	4607.32	2 - Gasto de Inversión	614 - División de terrenos y construcción de obras de urbanización	5780000	38592211	38592211	38592211	38592211	38592211					38592211	
Querétaro	Landa de Matamoros	Partida genérica	2020	FEDERALES (APORTACIONES SUBSIDIOS Y CONVENIOS)	Aportaciones Federales para Entidades Federativas y Municipios	33	Fais Municipal y de las Demarcaciones Territoriales del Distrito Federal	004	Fais	obras publicas			2 - Gasto de Inversión	614 - División de terrenos y construcción de obras de urbanización	5780000	51747727.57	51747727.57	51747727.57	51747727.57	51747727.57	51747727.57	Sin Contratos	Sin Proyectos	N/A	N/A	validado	No aparecen proyectos ni contratos para ligar cuales pertenecen a esta partida generica
Querétaro	Landa de Matamoros	Partida genérica	2020	FEDERALES (APORTACIONES SUBSIDIOS Y CONVENIOS)	Aportaciones Federales para Entidades Federativas y Municipios	33	Fais Municipal y de las Demarcaciones Territoriales del Distrito Federal	004	Fais	obras publicas			2 - Gasto de Inversión	616 - Obras constructiones de ingeniería civil u obra pesada	1850000	21088910.1	21088910.1	21088910.1	21088910.1	21088910.1	21088910.1	Sin Contratos	01: (Todo el UEU901 01197 481)	N/A	N/A	validado	No aparecen contratos para indicar cuales pertenecen a esta partida generica
Querétaro	Landa de Matamoros	Partida genérica	2020	FEDERALES (APORTACIONES SUBSIDIOS Y CONVENIOS)	Aportaciones Federales para Entidades Federativas y Municipios	33	Fais Municipal y de las Demarcaciones Territoriales del Distrito Federal	004	Fais	obras publicas			2 - Gasto de Inversión	617 - Instalaciones y equipamiento en construcciones	2450000	540000	540000	540000	540000	540000	540000	Sin Contratos	Sin Proyectos	N/A	N/A	validado	No aparecen contratos para indicar cuales pertenecen a esta partida generica
Querétaro	Landa de Matamoros	Partida genérica	2020	FEDERALES (APORTACIONES SUBSIDIOS Y CONVENIOS)	Aportaciones Federales para Entidades Federativas y Municipios	33	Fais Municipal y de las Demarcaciones Territoriales del Distrito Federal	004	Fais	obras publicas			2 - Gasto de Inversión	611 - Edificación habitacional	87376011.7	20350456.58	20350456.58	20350456.58	20350456.58	20350456.58	20350456.58	Sin Contratos	Sin Proyectos	N/A	N/A	validado	No se encuentran contratos ni proyectos para indicar cuales pertenecen a la partida generica
Querétaro	Landa de Matamoros	Partida genérica	2020	FEDERALES (APORTACIONES SUBSIDIOS Y CONVENIOS)	Aportaciones Federales para Entidades Federativas y Municipios	33	Fais Municipal y de las Demarcaciones Territoriales del Distrito Federal	004	Fais	obras publicas			2 - Gasto de Inversión	619 - Trabajos de acabados en edificaciones y otros trabajos especializados	13929600.8	13529600.32	13529600.32	13529600.32	13529600.32	13529600.32	13529600.32	Sin Contratos	01: (Todo el UEU901 01197 481)	N/A	N/A	validado	No hay contratos en esta partida generica
Querétaro	Landa de Matamoros	Partida genérica	2020	FEDERALES (APORTACIONES SUBSIDIOS Y CONVENIOS)	Aportaciones Federales para Entidades Federativas y Municipios	33	Fais Municipal y de las Demarcaciones Territoriales del Distrito Federal	004	Fais	obras publicas			2 - Gasto de Inversión	613 - Construcción de obras para el abastecimiento de agua, petróleo, gas,	15300000	15471833.24	15471833.24	15471833.24	15471833.24	15471833.24	15471833.24	Sin Contratos	Sin Proyectos	N/A	N/A	validado	No aparecen contratos ni proyectos para indicar cuales pertenecen a la partida generica
Querétaro	Landa de Matamoros	Partida genérica	2020	FEDERALES (APORTACIONES SUBSIDIOS Y CONVENIOS)	Aportaciones Federales para Entidades Federativas y Municipios	33	Fais Municipal y de las Demarcaciones Territoriales del Distrito Federal	004	Fais	obras publicas			2 - Gasto de Inversión	612 - Edificación no habitacional	44500095.1	40866644.39	40866644.39	40866644.39	40866644.39	40866644.39	40866644.39	Sin Contratos	Sin Proyectos	N/A	N/A	validado	No aparecen contratos ni proyectos para indicar cuales pertenecen a la partida generica

ING. PATRICIO MARTINEZ GARCIA
DIRECTOR DE DESARROLLO URBANO Y OBRAS PUBLICAS
(Rubrica)

HIGINIA MARINA PONCE GAMINO
PRESIDENTE MUNICIPAL CONSTITUCIONAL
(Rubrica)

C.P. DANIEL CAMACHO GONZALEZ
DIRECTOR DE TESORERIA
(Rubrica)

LIC. DANIEL RAMIREZ OLIVARES
DIRECTOR DE CONTRALORIA
(Rubrica)

Informe sobre la Situación Económica, las Finanzas Públicas y la Deuda Pública

Entidad	Municipio	Tipo de Registro	Ciclo de Recurso	Tipo de Recurso	Descripción Ramo	Clave Ramo	Descripción Programa	Clave Programa	Programa Fondo Convenio - Especifico	Dependencia Ejecutora	Resistencia Financiera	Rubro	Tipo de Gasto	Partida	Aprobado	Modificado	Recaudado (Ministrado)	Comprometido	Devengado	Ejercido	Pagado	Contratos	Proyectos	Pagado SHCP	Pagado EF	ESTATUS	Observaciones (Capturar)
Querétaro	Landa de Matamoros	Programa presupuestario	2019	FEDERALES (APORTACIONES, SUBSIDIOS Y CONVENIOS)	Aportaciones Federales para Entidades Federativas y Municipios	33	FORTAMUN	005	Sin Especificar	Sin Especificar	0			Total del Programa Presupuestario	11198345	11198345.74	11198345.74	11198345.74	11198345.74	11198345.74				N/A	11198345		
Querétaro	Landa de Matamoros	Partida genérica	2019	FEDERALES (APORTACIONES, SUBSIDIOS Y CONVENIOS)	Aportaciones Federales para Entidades Federativas y Municipios	33	FORTAMUN	005	FAIS	Seguridad Pública			1 - Gasto corriente	111 - Energía eléctrica	6000000	9985516.91	9985516.91	9985516.91	9985516.91	9985516.91	9985516.91	Sin Contratos	Sin Proyectos	N/A	N/A	Validado	No hay proyectos ni contratos ya pagun periodo
Querétaro	Landa de Matamoros	Partida genérica	2019	FEDERALES (APORTACIONES, SUBSIDIOS Y CONVENIOS)	Aportaciones Federales para Entidades Federativas y Municipios	33	FORTAMUN	005	FAIS	Seguridad Pública			1 - Gasto corriente	131 - Primas por años de servicios efectivos prestados	971519.74	1552327.95	1552327.95	1552327.95	1552327.95	1552327.95	1552327.95	Sin Contratos	Sin Proyectos	N/A	N/A	Validado	No hay contratos ni proyectos en esta partida genérica
Querétaro	Landa de Matamoros	Partida genérica	2019	FEDERALES (APORTACIONES, SUBSIDIOS Y CONVENIOS)	Aportaciones Federales para Entidades Federativas y Municipios	33	FORTAMUN	005	FAIS	Seguridad Pública			1 - Gasto corriente	355 - Reparación y mantenimiento de equipo de transporte	6000000	8543462.68	8543462.68	8543462.68	8543462.68	8543462.68	8543462.68	Sin Contratos	Sin Proyectos	N/A	N/A	Validado	
Querétaro	Landa de Matamoros	Partida genérica	2019	FEDERALES (APORTACIONES, SUBSIDIOS Y CONVENIOS)	Aportaciones Federales para Entidades Federativas y Municipios	33	FORTAMUN	005	FAIS	Seguridad Pública			1 - Gasto corriente	261 - Combustibles, lubricantes y aditivos	6000000	2567115.07	2567115.07	2567115.07	2567115.07	2567115.07	2567115.07	Sin Contratos	Sin Proyectos	N/A	N/A	Validado	No hay proyectos ni contratos
Querétaro	Landa de Matamoros	Partida genérica	2019	FEDERALES (APORTACIONES, SUBSIDIOS Y CONVENIOS)	Aportaciones Federales para Entidades Federativas y Municipios	33	FORTAMUN	005	FAIS	Seguridad Pública			1 - Gasto corriente	134 - Compensaciones	6000000	152800	152800	152800	152800	152800	152800	Sin Contratos	Sin Proyectos	N/A	N/A	Validado	No hay contratos ni proyectos
Querétaro	Landa de Matamoros	Partida genérica	2019	FEDERALES (APORTACIONES, SUBSIDIOS Y CONVENIOS)	Aportaciones Federales para Entidades Federativas y Municipios	33	FORTAMUN	005	FAIS	Seguridad Pública			1 - Gasto corriente	134 - Prestaciones contractuales	3400000	1577500.47	1577500.47	1577500.47	1577500.47	1577500.47	1577500.47	Sin Contratos	Sin Proyectos	N/A	N/A	Validado	No hay proyectos ni contratos
Querétaro	Landa de Matamoros	Partida genérica	2019	FEDERALES (APORTACIONES, SUBSIDIOS Y CONVENIOS)	Aportaciones Federales para Entidades Federativas y Municipios	33	FORTAMUN	005	FAIS	Seguridad Pública			1 - Gasto corriente	133 - Indemnizaciones	1000000	3405850.5	3405850.5	3405850.5	3405850.5	3405850.5	3405850.5	Sin Contratos	Sin Proyectos	N/A	N/A	Validado	No hay proyectos ni contratos
Querétaro	Landa de Matamoros	Partida genérica	2019	FEDERALES (APORTACIONES, SUBSIDIOS Y CONVENIOS)	Aportaciones Federales para Entidades Federativas y Municipios	33	FORTAMUN	005	FAIS	Seguridad Pública			1 - Gasto corriente	121 - Productos alimenticios para personas	60000	2853779.82	2853779.82	2853779.82	2853779.82	2853779.82	2853779.82	Sin Contratos	Sin Proyectos	N/A	N/A	Validado	No hay proyectos ni contratos
Querétaro	Landa de Matamoros	Partida genérica	2019	FEDERALES (APORTACIONES, SUBSIDIOS Y CONVENIOS)	Aportaciones Federales para Entidades Federativas y Municipios	33	FORTAMUN	005	FAIS	Seguridad Pública			1 - Gasto corriente	139 - Otras prestaciones sociales y económicas	4000000	611335.93	611335.93	611335.93	611335.93	611335.93	611335.93	Sin Contratos	Sin Proyectos	N/A	N/A	Validado	No hay contratos ni proyectos
Querétaro	Landa de Matamoros	Partida genérica	2019	FEDERALES (APORTACIONES, SUBSIDIOS Y CONVENIOS)	Aportaciones Federales para Entidades Federativas y Municipios	33	FORTAMUN	005	FAIS	Seguridad Pública			1 - Gasto corriente	179 - Vehículos en general	6000000	2658522.27	2658522.27	2658522.27	2658522.27	2658522.27	2658522.27	Sin Contratos	Sin Proyectos	N/A	N/A	Validado	
Querétaro	Landa de Matamoros	Partida genérica	2019	FEDERALES (APORTACIONES, SUBSIDIOS Y CONVENIOS)	Aportaciones Federales para Entidades Federativas y Municipios	33	FORTAMUN	005	FAIS	Seguridad Pública			1 - Gasto corriente	132 - Primas de vacaciones, dominical y gratificación de fin de año	14000023.69	14010307.69	14010307.69	14010307.69	14010307.69	14010307.69	14010307.69	Sin Contratos	Sin Proyectos	N/A	N/A	Validado	No hay proyectos ni contratos en esta partida genérica
Querétaro	Landa de Matamoros	Partida genérica	2019	FEDERALES (APORTACIONES, SUBSIDIOS Y CONVENIOS)	Aportaciones Federales para Entidades Federativas y Municipios	33	FORTAMUN	005	FAIS	Seguridad Pública			1 - Gasto corriente	139 - Trabajos de tesistas en aplicaciones y otros trabajos especiales	6000000	1955940.8	1955940.8	1955940.8	1955940.8	1955940.8	1955940.8	Sin Contratos	Sin Proyectos	N/A	N/A	Validado	
Querétaro	Landa de Matamoros	Partida genérica	2019	FEDERALES (APORTACIONES, SUBSIDIOS Y CONVENIOS)	Aportaciones Federales para Entidades Federativas y Municipios	33	FORTAMUN	005	FAIS	Seguridad Pública			1 - Gasto corriente	154 - Servicios de capacitación	4452538	0	0	0	0	0	0	Sin Contratos	Sin Proyectos	N/A	N/A	Validado	No se ejecuto la partida se cancela
Querétaro	Landa de Matamoros	Partida genérica	2019	FEDERALES (APORTACIONES, SUBSIDIOS Y CONVENIOS)	Aportaciones Federales para Entidades Federativas y Municipios	33	FORTAMUN	005	FAIS	Seguridad Pública			1 - Gasto corriente	113 - Sueldos base al personal permanente	8423820	5365617.05	5365617.05	5365617.05	5365617.05	5365617.05	5365617.05	Sin Contratos	Sin Proyectos	N/A	N/A	Validado	No hay contratos ni proyectos en esta partida

Informe sobre la Situación Económica, las Finanzas Públicas y la Deuda Pública

Ejercicio	Periodo	Número	Entidad Federativa	Municipio	Ramo	Unidad	Programa Presupuestario	Nombre del Programa Presupuestario	Grupo Función	Finalidad	Subfunción	Eje Estrategia Institucional	Clave del Indicador	Nombre del Indicador	Definición del Indicador	Método de Cálculo	Nivel del Indicador	Frecuencia de Medición	Unidad de Medida	Tipo	Dimensión del Indicador	Sentido	Meta ajustada	Justificación	Meta Modificada	Justificación	Avance (%)	Página
2019	5	5	Querétaro	Municipio de Querétaro	33 - Aportaciones a Entidades Federativas y Municipios	416 - Dirección General de Programación y Presupuesto A	0015	FORTAMUN	2 - Desarrollo Social	2 - Vivienda y Servicios a la Comunidad	7 - Desarrollo Regional	6 - Fondo de Aportaciones para el Fortalecimiento de los Municipios y de las Demarcaciones Territoriales del Distrito Federal	14131	Índice en el ejercicio de recursos	Mide el porcentaje de gasto ejercido acumulado del periodo que se reporta, respecto al monto anual aprobado del FORTAMUN DF al municipio o demarcación territorial del Distrito Federal. El monto ejercido del FORTAMUN DF por el municipio o demarcación territorial es acumulado al periodo que se reporta.	Gasto ejercido del FORTAMUN DF por el municipio o demarcación territorial / Monto anual aprobado del FORTAMUN DF al municipio o demarcación territorial*100	Actividad	Trimestral	Porcentaje	Gestión	Eficacia	Ascendente	100	[justificación 28.1mm+5,just: Otras causas,usuario:eagordomon rm,fecha:17/06/2020 06:00]	100	[justificación 28.1mm+5,just: Otras causas,usuario:eagordomon rm,fecha:17/06/2020 06:00]	100.000	3/6	Validado
2019	5	5	Querétaro	Municipio de Querétaro	33 - Aportaciones a Entidades Federativas y Municipios	416 - Dirección General de Programación y Presupuesto A	0015	FORTAMUN	2 - Desarrollo Social	2 - Vivienda y Servicios a la Comunidad	7 - Desarrollo Regional	6 - Fondo de Aportaciones para el Fortalecimiento de los Municipios y de las Demarcaciones Territoriales del Distrito Federal	14132	Porcentaje de avance en las metas	Mide el avance porcentual de las acciones realizadas con recursos del FORTAMUN DF. Donde: n número de programas, obras o acciones. Las porcentajes corresponden a las dos variables con acumulados al periodo que se reporta.	Promedio de avance en las metas programadas de n / Promedio de las metas programadas de n) * 100	Componente	Trimestral	Porcentaje	Gestión	Eficacia	Ascendente	100	[justificación 28.1mm+5,just: Otras causas,usuario:eagordomon rm,fecha:17/06/2020 06:00]	100	[justificación 28.1mm+5,just: Otras causas,usuario:eagordomon rm,fecha:17/06/2020 06:00]	100	3/6	Validado
2020	2	2	Querétaro	Municipio de Querétaro	33 - Aportaciones a Entidades Federativas y Municipios	416 - Dirección General de Programación y Presupuesto A	0015	FORTAMUN	2 - Desarrollo Social	2 - Vivienda y Servicios a la Comunidad	7 - Desarrollo Regional	6 - Fondo de Aportaciones para el Fortalecimiento de los Municipios y de las Demarcaciones Territoriales del Distrito Federal	15307	Índice de Dependencia Financiera	Mide la evolución de la dependencia financiera municipal a la de la demarcación territorial, expresada como la importancia relativa del FORTAMUN DF en los ingresos propios. El índice debe leerse de la siguiente forma: con cuántos pesos del FORTAMUN DF cuenta el municipio o demarcación territorial, por cada peso por concepto de ingresos por recaudación. Permite establecer si a pesar de contar con fuentes seguras de origen federal, el municipio implanta una política recaudatoria activa para complementar sus ingresos disponibles y expandir el gasto público para beneficio de sus habitantes. Para una mejor comprensión de las variables se informa que los ingresos propios incluyen: impuestos por predial, rústicas y otros impuestos, así como, Otros ingresos como derechos, productos y aprovechamientos. Se advierte que los montos correspondientes a las dos variables son acumulados al periodo que se reporta.	Recursos ministrados del FORTAMUN DF al municipio o demarcación territorial / Ingresos propios registrados por el municipio o demarcación territorial del Distrito Federal*	Propósito	Semestral	Otra	Porcentaje	Estratégico	Eficacia	Descendente	14.9241	[justificación 30.1mm+2,just: Otras causas,usuario:eagordomon rm,fecha:02/07/2020 07:00]	14.9241	[justificación 30.1mm+2,just: Otras causas,usuario:eagordomon rm,fecha:02/07/2020 07:00]	1.68796	2/3.3	Validado
2019	5	5	Querétaro	Municipio de Querétaro	33 - Aportaciones a Entidades Federativas y Municipios	416 - Dirección General de Programación y Presupuesto A	0015	FORTAMUN	2 - Desarrollo Social	2 - Vivienda y Servicios a la Comunidad	7 - Desarrollo Regional	6 - Fondo de Aportaciones para el Fortalecimiento de los Municipios y de las Demarcaciones Territoriales del Distrito Federal	14150	Índice de Aplicación Prioritaria de Recursos	Mide la aplicación prioritaria de recursos del fondo, conforme a lo dispuesto en la Ley de Coordinación Fiscal (LCF) y de acuerdo con el gasto que representa mayores beneficios para la población, buscando en la especialidad de registrar un incremento en el gasto para los destinos prioritarios establecidos en la LCF y requerimientos relevantes identificados por los municipios. El clasificador en Objeto del Gasto (Capítulos y Partidas) incluye servicio de la deuda (amortización más interés) y gasto devengado no pagado, comentes de capital, y servicios personales de áreas prioritarias en los sectores de educación, salud y seguridad pública: maestros, médicos, paramédicos, enfermeros y policías (se refiere a los cuatro pagados). Los montos correspondientes a las dos variables son acumulados al periodo que se reporta.	Obligaciones financieras + Gasto ejercido en Pago por Derechos de Agua + Gasto ejercido en Seguridad Pública + Gasto ejercido en Inversión) / (Gasto total ejercido del FORTAMUN DF) * 100	Fin	Anual	Porcentaje	Estratégico	Eficacia	Ascendente	100	[justificación 28.1mm+5,just: Otras causas,usuario:eagordomon rm,fecha:16/07/2020 07:00]	100	[justificación 28.1mm+5,just: Otras causas,usuario:eagordomon rm,fecha:16/07/2020 07:00]	100	3/6	Validado

ING. PATRICIO RAYGOZA MADRIGAL GARZA
DIRECTOR DE DESARROLLO URBANO Y OBRAS PÚBLICAS
(RUBRICA)

FIRMA - MARINA PONCE CAMACHO
PRESIDENTE MUNICIPAL CONSTITUCIONAL
(RUBRICA)

LIC. DANIEL RUBIO OLGUIN
DIRECTOR DE CONTABILIDAD MUNICIPAL
(RUBRICA)

C.P. DANIEL CAMACHO GONZALEZ
DIRECTOR DE TESORERIA
(RUBRICA)

GOBIERNO MUNICIPAL

Municipio de Pedro Escobedo, Qro.
Segundo Trimestre 2020 e Informe definitivo 2019

Entidad	Municipio	po de Registro	de Recurso	Descripción Rai	Clave	Ramo	ripción Progr	ave Programa	ndo Convenio	ndencia Ejercicio	miento Final	Reintegro	Tipo de Gasto	Partida	Aprobado	Modificado	ado Ministrado	ompromet	Devengado	Ejercido	Pagado	Contratos	Proyectos	Pagado SHCP	Pagado EF	ESTATUS	Observaciones (Captura)
Querétaro	Pedro Escobe	Programa pro	2020	FEDERALES (Aportacione		33	FAIS Municip	004	Sin Especific	Sin Especific	827.86	0		Total del Pro	21505551.86	1290529.86	9220	9220	9220	9220	9220			N/A	12304752		
Querétaro	Pedro Escobe	Partida genér	2020	FEDERALES (Aportacione		33	FAIS Municip	004		MUNICIPIO D			2 - Gasto de	1325 - Arrend	645237	645237	9220	9220	9220	9220	9220	Sin Contrato	Sin Proyecto	N/A	N/A	Validado	
Querétaro	Pedro Escobe	Partida genér	2020	FEDERALES (Aportacione		33	FAIS Municip	004		MUNICIPIO D			2 - Gasto de	1613 - Consu	7560000	1803569.5	0	0	0	0	0	Sin Contrato	Sin Proyecto	N/A	N/A	Validado	
Querétaro	Pedro Escobe	Partida genér	2020	FEDERALES (Aportacione		33	FAIS Municip	004		MUNICIPIO D			2 - Gasto de	1634 - Divisió	11103314.86	8256573.36	0	0	0	0	0	Sin Contrato	Sin Proyecto	N/A	N/A	Validado	
Querétaro	Pedro Escobe	Partida genér	2020	FEDERALES (Aportacione		33	FAIS Municip	004		MUNICIPIO D			2 - Gasto de	1616 - Otras c	1800000	1800000	0	0	0	0	0	Sin Contrato	Sin Proyecto	N/A	N/A	Validado	
Querétaro	Pedro Escobe	Partida genér	2020	FEDERALES (Aportacione		33	FAIS Municip	004		MUNICIPIO D			2 - Gasto de	1332 - Servici	400000	400000	0	0	0	0	0	Sin Contrato	Sin Proyecto	N/A	N/A	Validado	
Querétaro	Pedro Escobe	Programa pro	2020	FEDERALES (Aportacione		33	FORTAMUN	005	Sin Especific	Sin Especific	373.93	0		Total del Pro	48338933	24169837.93	40732308.22	16918961.38	16918961.38	16918961.38	16918961.38			N/A	24169464		
Querétaro	Pedro Escobe	Partida genér	2020	FEDERALES (Aportacione		33	FORTAMUN	005	FORTAMUN	ORGAUA M			1 - Gasto cor	345 - Seguro	815248	490398.55	490398.55	490398.55	490398.55	490398.55	490398.55	Sin Contrato	Sin Proyecto	N/A		Validado	
Querétaro	Pedro Escobe	Partida genér	2020	FEDERALES (Aportacione		33	FORTAMUN	005	FORTAMUN	ORGAUA M			1 - Gasto cor	261 - Combu	1737482	1047443.33	1047443.33	1047443.33	1047443.33	1047443.33	1047443.33	Sin Contrato	Sin Proyecto	N/A		Validado	
Querétaro	Pedro Escobe	Partida genér	2020	FEDERALES (Aportacione		33	FORTAMUN	005	FORTAMUN	ORGAUA M			1 - Gasto cor	311 - Energía	8582	1347	1347	1347	1347	1347	1347	Sin Contrato	Sin Proyecto	N/A		Validado	
Querétaro	Pedro Escobe	Partida genér	2020	FEDERALES (Aportacione		33	FORTAMUN	005	FORTAMUN	ORGAUA M			1 - Gasto cor	322 - Arrend	216003	65520.08	65520.08	71701.24	65520.08	65520.08	65520.08	Sin Contrato	Sin Proyecto	N/A	N/A	Validado	
Querétaro	Pedro Escobe	Partida genér	2020	FEDERALES (Aportacione		33	FORTAMUN	005	FORTAMUN	ORGAUA M			1 - Gasto cor	272 - Prenda	1095887.6	267409	267409	267409	267409	267409	267409	Sin Contrato	Sin Proyecto	N/A	N/A	Validado	
Querétaro	Pedro Escobe	Partida genér	2020	FEDERALES (Aportacione		33	FORTAMUN	005	FORTAMUN	ORGAUA M			1 - Gasto cor	315 - Teléfon	12489	8000	8000	8000	8000	8000	8000	Sin Contrato	Sin Proyecto	N/A	N/A	Validado	
Querétaro	Pedro Escobe	Partida genér	2020	FEDERALES (Aportacione		33	FORTAMUN	005	FORTAMUN	ORGAUA M			1 - Gasto cor	113 - Sueldos	25161162	24110009.71	15517855.17	23161166.66	8266974.62	8266974.62	8266974.62	Sin Contrato	Sin Proyecto	N/A	N/A	Validado	
Querétaro	Pedro Escobe	Partida genér	2020	FEDERALES (Aportacione		33	FORTAMUN	005	FORTAMUN	ORGAUA M			1 - Gasto cor	134 - Compe	3415072	3415072	1286246.47	3261420.36	1286246.47	1286246.47	1286246.47	Sin Contrato	Sin Proyecto	N/A	N/A	Validado	
Querétaro	Pedro Escobe	Partida genér	2020	FEDERALES (Aportacione		33	FORTAMUN	005	FORTAMUN	ORGAUA M			1 - Gasto cor	152 - Indemn	515146	515146	112223.9	119920.1	112223.9	112223.9	112223.9	Sin Contrato	Sin Proyecto	N/A	N/A	Validado	
Querétaro	Pedro Escobe	Partida genér	2020	FEDERALES (Aportacione		33	FORTAMUN	005	FORTAMUN	ORGAUA M			1 - Gasto cor	334 - Servici	0	15012.86	15012.86	15012.86	15012.86	15012.86	15012.86	Sin Contrato	Sin Proyecto	N/A	N/A	Validado	
Querétaro	Pedro Escobe	Partida genér	2020	FEDERALES (Aportacione		33	FORTAMUN	005	FORTAMUN	ORGAUA M			1 - Gasto cor	221 - Produc	0	2743052	274305.2	274305.2	274305.2	274305.2	274305.2	Sin Contrato	Sin Proyecto	N/A	N/A	Validado	
Querétaro	Pedro Escobe	Partida genér	2020	FEDERALES (Aportacione		33	FORTAMUN	005	FORTAMUN	ORGAUA M			1 - Gasto cor	338 - Servici	255200	255200	255200	255200	255200	255200	255200	Sin Contrato	Sin Proyecto	N/A	N/A	Validado	
Querétaro	Pedro Escobe	Partida genér	2020	FEDERALES (Aportacione		33	FORTAMUN	005	FORTAMUN	ORGAUA M			1 - Gasto cor	337 - Servici	153120	153120	127600	153120	127600	127600	127600	Sin Contrato	Sin Proyecto	N/A	N/A	Validado	
Querétaro	Pedro Escobe	Partida genér	2020	FEDERALES (Aportacione		33	FORTAMUN	005	FORTAMUN	ORGAUA M			1 - Gasto cor	291 - Herram	0	1345.6	1345.6	1345.6	1345.6	1345.6	1345.6	Sin Contrato	Sin Proyecto	N/A	N/A	Validado	
Querétaro	Pedro Escobe	Partida genér	2020	FEDERALES (Aportacione		33	FORTAMUN	005	FORTAMUN	ORGAUA M			2 - Gasto de	521 - Equipo	49991.13	49991.13	49991.13	49991.13	49991.13	49991.13	49991.13	Sin Contrato	Sin Proyecto	N/A	N/A	Validado	
Querétaro	Pedro Escobe	Partida genér	2020	FEDERALES (Aportacione		33	FORTAMUN	005	FORTAMUN	ORGAUA M			1 - Gasto cor	323 - Arrend	0	10241.87	10241.87	10241.87	10241.87	10241.87	10241.87	Sin Contrato	Sin Proyecto	N/A	N/A	Validado	
Querétaro	Pedro Escobe	Partida genér	2020	FEDERALES (Aportacione		33	FORTAMUN	005	FORTAMUN	ORGAUA M			1 - Gasto cor	253 - Medica	1187731	1187731	498172.3	509234.8	498172.3	498172.3	498172.3	Sin Contrato	Sin Proyecto	N/A	N/A	Validado	
Querétaro	Pedro Escobe	Partida genér	2020	FEDERALES (Aportacione		33	FORTAMUN	005	FORTAMUN	ORGAUA M			1 - Gasto cor	392 - Impues	32131	25847	25847	25847	25847	25847	25847	Sin Contrato	Sin Proyecto	N/A	N/A	Validado	
Querétaro	Pedro Escobe	Partida genér	2020	FEDERALES (Aportacione		33	FORTAMUN	005	FORTAMUN	ORGAUA M			1 - Gasto cor	131 - Primas	223602	104454.18	106147.34	104454.18	104454.18	104454.18	104454.18	Sin Contrato	Sin Proyecto	N/A	N/A	Validado	
Querétaro	Pedro Escobe	Partida genér	2020	FEDERALES (Aportacione		33	FORTAMUN	005	FORTAMUN	ORGAUA M			1 - Gasto cor	313 - Agua	56448	4994	4994	4994	4994	4994	4994	Sin Contrato	Sin Proyecto	N/A	N/A	Validado	
Querétaro	Pedro Escobe	Partida genér	2020	FEDERALES (Aportacione		33	FORTAMUN	005	FORTAMUN	ORGAUA M			1 - Gasto cor	271 - Vestua	1052398	0	0	0	0	0	0	Sin Contrato	Sin Proyecto	N/A	N/A	Validado	
Querétaro	Pedro Escobe	Partida genér	2020	FEDERALES (Aportacione		33	FORTAMUN	005	FORTAMUN	ORGAUA M			2 - Gasto de	565 - Equipo	598319.4	598948.96	598948.96	598948.96	598948.96	598948.96	598948.96	Sin Contrato	Sin Proyecto	N/A	N/A	Validado	
Querétaro	Pedro Escobe	Partida genér	2020	FEDERALES (Aportacione		33	FORTAMUN	005	FORTAMUN	ORGAUA M			1 - Gasto cor	355 - Repara	805787	56731.9	56731.9	56731.9	56731.9	56731.9	56731.9	Sin Contrato	Sin Proyecto	N/A	N/A	Validado	
Querétaro	Pedro Escobe	Partida genér	2020	FEDERALES (Aportacione		33	FORTAMUN	005	FORTAMUN	ORGAUA M			1 - Gasto cor	211 - Materi	149594	50328.83	50328.83	50328.83	50328.83	50328.83	50328.83	Sin Contrato	Sin Proyecto	N/A	N/A	Validado	
Querétaro	Pedro Escobe	Partida genér	2020	FEDERALES (Aportacione		33	FORTAMUN	005	FORTAMUN	ORGAUA M			1 - Gasto cor	154 - Prestac	806769	53165.51	49503.44	53165.51	53165.51	53165.51	53165.51	Sin Contrato	Sin Proyecto	N/A	N/A	Validado	
Querétaro	Pedro Escobe	Partida genér	2020	FEDERALES (Aportacione		33	FORTAMUN	005	FORTAMUN	ORGAUA M			2 - Gasto de	515 - Equipo	78600	78600	78600	78600	78600	78600	78600	Sin Contrato	Sin Proyecto	N/A	N/A	Validado	
Querétaro	Pedro Escobe	Partida genér	2020	FEDERALES (Aportacione		33	FORTAMUN	005	FORTAMUN	ORGAUA M			1 - Gasto cor	139 - Otros p	2115078	755046.19	755046.19	1972149.02	755046.19	755046.19	755046.19	Sin Contrato	Sin Proyecto	N/A	N/A	Validado	
Querétaro	Pedro Escobe	Partida genér	2020	FEDERALES (Aportacione		33	FORTAMUN	005	FORTAMUN	ORGAUA M			1 - Gasto cor	132 - Primas	6084011	749658.06	749658.06	543767.65	749658.06	749658.06	749658.06	Sin Contrato	Sin Proyecto	N/A	N/A	Validado	
Querétaro	Pedro Escobe	Partida genér	2020	FEDERALES (Aportacione		33	FORTAMUN	005	FORTAMUN	ORGAUA M			1 - Gasto cor	452 - Jubilac	942523	257754.84	257754.84	638032.38	257754.84	257754.84	257754.84	Sin Contrato	Sin Proyecto	N/A	N/A	Validado	
Querétaro	Pedro Escobe	Partida genér	2020	FEDERALES (Aportacione		33	FORTAMUN	005	FORTAMUN	ORGAUA M			1 - Gasto cor	441 - Ayudas	1219350	496000	496000	496000	496000	496000	496000	Sin Contrato	Sin Proyecto	N/A	N/A	Validado	

C.P. RAÚL VALENCIA MARTÍNEZ
SECRETARIO DE TESORERÍA Y FINANZAS
Rúbrica

Entidad	Municipio	po de Regis	cio de Recur	po de Recur	scripción Ra	Clave	Ramo	ripción Prog	ave Programa	ndo Conveni	ndicencia Ej	ecimiento Fina	Reintegro	ipo de Gast	Partida	Aprobado	Modificado	dado (Minis	ompromet	Devengado	Ejercido	Pagado	Contratos	Proyectos	Pagado SHCP	Pagado EF	ESTATUS	Observaciones (Captura)
Querétaro	Pedro Escobı	Programa pn		2020 FEDERALES (/	Seguridad y l		36	Subsidios en	U001	Sin Específic	Sin Específic	150.2	0		Total del Pro	6000000	6000150.2	4800150.2	4718076	4718076	4718076	4718076			N/A	4800000		
Querétaro	Pedro Escobı	Partida gené		2020 FEDERALES (/	Seguridad y l		36	Subsidios en	U001	SUBSIDIOS EI	OFICIALIA M			1 - Gasto corı	271 - Vestuar	1319964	1319964	1319964	1319964	1319964	1319964	1319964	Sin Contrato	Sin Proyecto	N/A	N/A	Validado	
Querétaro	Pedro Escobı	Partida gené		2020 FEDERALES (/	Seguridad y l		36	Subsidios en	U001	SUBSIDIOS EI	OFICIALIA M			2 - Gasto de I	565 - Equipo	269262	269262	0	0	0	0	0	Sin Contrato	Sin Proyecto	N/A	N/A	Validado	
Querétaro	Pedro Escobı	Partida gené		2020 FEDERALES (/	Seguridad y l		36	Subsidios en	U001	SUBSIDIOS EI	OFICIALIA M			2 - Gasto de I	541 - Vehícul	3398112	3398112	3398112	3398112	3398112	3398112	3398112	Sin Contrato	Sin Proyecto	N/A	N/A	Validado	
Querétaro	Pedro Escobı	Partida gené		2020 FEDERALES (/	Seguridad y l		36	Subsidios en	U001	SUBSIDIOS EI	OFICIALIA M			1 - Gasto corı	334 - Servicic	462662	462662	0	0	0	0	0	Sin Contrato	Sin Proyecto	N/A	N/A	Validado	
Querétaro	Pedro Escobı	Partida gené		2020 FEDERALES (/	Seguridad y l		36	Subsidios en	U001	SUBSIDIOS EI	OFICIALIA M			1 - Gasto corı	331 - Servicic	550000	550150.2	82074.2	0	0	0	0	Sin Contrato	Sin Proyecto	N/A	N/A	Validado	

C.P. RAÚL VALENCIA MARTÍNEZ
SECRETARIO DE TESORERÍA Y FINANZAS
Rúbrica

DETALLE_PROYECTO CICLO	DETALLE_PROYECTO TRIMESTRE	DETALLE_PROYECTO FOLIO	DETALLE_PROYECTO CATEGORIA	DETALLE_PROYECTO MONTO_GLOBAL_APROBADO	DETALLE_PROYECTO APORTACIONES_ENFAMCAMINTO	DETALLE_PROYECTO NOMBRE	DETALLE_PROYECTO ID_ENTIDAD	DETALLE_PROYECTO DESCRIPCION	DETALLE_PROYECTO RESPONSABLE	DETALLE_PROYECTO RESPONSABLE_MUNICIPIO	DETALLE_PROYECTO RESPONSABLE_PUESTO	DETALLE_PROYECTO TIPO_PROGRAMA	DETALLE_PROYECTO TIPO_PROYECTO	DETALLE_PROYECTO CLAVE_PLAZA	DETALLE_PROYECTO SUBCLASIFICACION	DETALLE_PROYECTO INSTITUCION_EJECUTORA	DETALLE_PROYECTO NUMERO_PROYECTO	DETALLE_PROYECTO POBLACION_BENEFICIADA	DETALLE_PROYECTO HOMBRES	DETALLE_PROYECTO MUJERES	DETALLE_PROYECTO BENEFICIARIOS	DETALLE_PROYECTO METAS	DETALLE_PROYECTO TIPO_GEOREFERENCIA	DETALLE_PROYECTO GEOREFERENCIAS	DETALLE_PROYECTO FECHA_INICIO	DETALLE_PROYECTO FECHA_TERMINO	AVANCE_FINANCIERO RECAUDADO	AVANCE_FINANCIERO COMPROMETIDO	AVANCE_FINANCIERO DEVENGADO	AVANCE_FINANCIERO EJERCIDO	AVANCE_FINANCIERO PAGADO	AVANCE_FINANCIERO CONTRATOS	AVANCE_FINANCIERO AVANCES_FISICOS	AVANCE_FINANCIERO AVANCES_FISICOS_FOTOS	STATUS ESTATUS	FLUJO FLUJO	OBSERVACIONES OBSERVACIONES_CAPTURISTA	OBSERVACIONES OBSERVACIONES_REVISION
2	020	2 QUE/020/DE/17/R17	Adquisición	2.171.739	(FT. $ c/u, ecuno:2	020, nmo	ADQUISICION DE TRES	22	Querétaro	12	Pedro Escobedo	Programa de Inversión	Seguridad	Sin identificar	CRUZ AUA MAYOR DEL MUNI	N	0	0	180	(meta1: (unidad_medida	1	(geo1 (ow_municipio:	01-04-2020	30-06-2020	2.171.239	217.123,9	2.171.239	2.171.239	217.123,9	Sin contrato	(meta1: (unidad	1.707.615	(proyecto	Terminado	Validado / Revisión		Sin observaciones
2	020	2 QUE/020/DE/17/R18	Adquisición	19.644.132	(FT. $ c/u, ecuno:2	020, nmo	SEGUNDA ETAPA DE AU	22	Querétaro	12	Pedro Escobedo	Programa de Inversión	Seguridad	Sin identificar	CRUZ AUA MAYOR DEL MUNI	N	0	0	180	(meta1: (unidad_medida	1	(geo1 (ow_municipio:	01-04-2020	30-06-2020	19.644.132	1.964.413,2	19.644.132	19.644.132	19.644.132	Sin contrato	(meta1: (unidad	1.707.615	(proyecto	Terminado	Validado / Revisión		Sin observaciones
2	020	2 QUE/020/DE/17/R19	Adquisición	49.991,13	(FT. $ c/u, ecuno:2	020, nmo	ADQUISICION EN ETAP	22	Querétaro	12	Pedro Escobedo	Programa de Inversión	Seguridad	Sin identificar	CRUZ AUA MAYOR DEL MUNI	N	0	0	180	(meta1: (unidad_medida	1	(geo1 (ow_municipio:	01-04-2020	30-06-2020	49.991,13	4.999,113	49.991,13	4.999,13	4.999,13	Sin contrato	(meta1: (unidad	1.707.615	(proyecto	Terminado	Validado / Revisión		Sin observaciones
2	020	2 QUE/020/DE/17/R1	Adquisición	111.737	(FT. $ c/u, ecuno:2	020, nmo	ADQUISICION EN ETAP	22	Querétaro	12	Pedro Escobedo	Programa de Inversión	Seguridad	Sin identificar	CRUZ AUA MAYOR DEL MUNI	N	0	0	180	(meta1: (unidad_medida	1	(geo1 (ow_municipio:	01-04-2020	30-06-2020	111.737	11.173,7	111.737	11.737	11.173,7	Sin contrato	(meta1: (unidad	1.707.615	(proyecto	Terminado	Validado / Revisión		Sin observaciones
2	020	2 QUE/020/DE/17/R2	Adquisición	392.444,34	(FT. $ c/u, ecuno:2	020, nmo	ADQUISICION EN ETAP	22	Querétaro	12	Pedro Escobedo	Programa de Inversión	Seguridad	Sin identificar	CRUZ AUA MAYOR DEL MUNI	N	0	0	180	(meta1: (unidad_medida	1	(geo1 (ow_municipio:	01-04-2020	30-06-2020	392.444,34	3.924.434,24	392.444,34	39.244,34	39.244,24	Sin contrato	(meta1: (unidad	1.707.615	(proyecto	Terminado	Validado / Revisión		Sin observaciones
2	020	2 QUE/020/DE/17/R3	Adquisición	1.038.673	(FT. $ c/u, ecuno:2	020, nmo	ADQUISICION DE 3 CA	22	Querétaro	12	Pedro Escobedo	Programa de Inversión	Seguridad	Sin identificar	CRUZ AUA MAYOR DEL MUNI	N	0	0	180	(meta1: (unidad_medida	1	(geo1 (ow_municipio:	01-04-2020	30-06-2020	1.038.673	103.867,3	1.038.673	103.873	103.867,3	Sin contrato	(meta1: (unidad	1.709.28	(proyecto	Terminado	Validado / Revisión		Sin observaciones

C.P. RAÚL VALENCIA MARTÍNEZ
SECRETARIO DE TESORERÍA Y FINANZAS
Rúbrica

Ciclo	Periodo	Trimestre	idad Federa	Municipio	Ramo	Unidad	ma Presupu	Programa Pr	upo Funcior	Función	Subfunción	idad Institucve	del Indica	bre del Indic	ción del Ind	itodo de Cálc	el del Indica	encia de Me	idad de Med	Tipo	sión del Ind	Sentido	ta programa	Justificación	eta Modifica	Justificación	ado en el P	Avance (%)	Flujo
2020	2	2	Querétaro	Pedro Escobi	33 - Aportaci	416 - Direcci	I005	FORTAMUN	2 - Desarroll	2 - Vivienda	7 - Desarroll	6 - Fondo de	151872	Índice de De	Mide la evol	(Recursos mi	Propósito	Semestral	Otra	Estratégico	Eficacia	Descendente	1.50056	{just1:{ciclo:	1.50056	{just1:{ciclo:	1.44831	111.65	Validado
2020	2	2	Querétaro	Pedro Escobi	33 - Aportaci	416 - Direcci	I005	FORTAMUN	2 - Desarroll	2 - Vivienda	7 - Desarroll	6 - Fondo de	152145	Porcentaje d	Mide el avar	(Promedio d	Componente	Trimestral	Porcentaje	Estratégico	Eficacia	Ascendente	100	{just1:{ciclo:	100	{just1:{ciclo:	70	70	Validado
2020	2	2	Querétaro	Pedro Escobi	33 - Aportaci	416 - Direcci	I005	FORTAMUN	2 - Desarroll	2 - Vivienda	7 - Desarroll	6 - Fondo de	152617	Índice en el I	Mide el porc	(Gasto ejerci	Actividad	Trimestral	Porcentaje	Gestión	Eficacia	Ascendente	50	{just1:{ciclo:	50	{just1:{ciclo:	35.00069	70	Validado
2020	2	2	Querétaro	Pedro Escobi	33 - Aportaci	416 - Direcci	I004	FAIS Municip	2 - Desarroll	2 - Vivienda	7 - Desarroll	5 - Fondo de	153087	Porcentaje d	Permite con	(Sumatoria d	Actividad	Trimestral	Porcentaje	Gestión	Eficacia	Ascendente	38.46154	{just1:{ciclo:	38.46154	{just1:{ciclo:	0	0	Validado
2020	2	2	Querétaro	Pedro Escobi	33 - Aportaci	416 - Direcci	I004	FAIS Municip	2 - Desarroll	2 - Vivienda	7 - Desarroll	5 - Fondo de	154381	Porcentaje d	Permite con	(Sumatoria d	Actividad	Trimestral	Porcentaje	Gestión	Eficacia	Descendente	0	{just1:{ciclo:	0	{just1:{ciclo:	0	100	Validado
2020	2	2	Querétaro	Pedro Escobi	33 - Aportaci	416 - Direcci	I004	FAIS Municip	2 - Desarroll	2 - Vivienda	7 - Desarroll	5 - Fondo de	155993	Porcentaje d	Permite con	(Sumatoria d	Actividad	Trimestral	Porcentaje	Gestión	Eficacia	Descendente	0	{just1:{ciclo:	0	{just1:{ciclo:	0	100	Validado

C.P. RAÚL VALENCIA MARTÍNEZ
SECRETARIO DE TESORERÍA Y FINANZAS
Rúbrica

Entidad	Municipio	po de Regis	cio de Recur	po de Recur	scripción Ra	Clave Ramo	ripción Prog	ave Programa	ndo Convenio	ndencia Ej	ejercicio Fina	Reintegro	ipo de Gast	Partida	Aprobado	Modificado	idado (Minis	omprometid	Devengado	Ejercido	Pagado	Contratos	Proyectos	Pagado SHCP	Pagado EF	ESTATUS	Observaciones (Captura)
Querétaro	Pedro Escob	Programa pr	2019	FEDERALES (A	portaciones	33	FAIS Munici	I004	Sin Especific	Sin Especific	3725.14	3725.14		Total del Pro	19260158	19176567.82	19176567.82	19176567.82	19176567.82	19176567.82	19176567.82			N/A	19176567.82		
Querétaro	Pedro Escob	Partida gené	2019	FEDERALES (A	portaciones	33	FAIS Munici	I004		Municipio de			2 - Gasto de	614 - Divisió	9580000	9541382.86	9541382.86	9541382.86	9541382.86	9541382.86	9541382.86	Sin Contrato	Sin Proyecto	N/A	N/A	Validado	
Querétaro	Pedro Escob	Partida gené	2019	FEDERALES (A	portaciones	33	FAIS Munici	I004		Municipio de			2 - Gasto de	325 - Arrend	577800	577704.92	577704.92	577704.92	577704.92	577704.92	577704.92	Sin Contrato	Sin Proyecto	N/A	N/A	Validado	
Querétaro	Pedro Escob	Partida gené	2019	FEDERALES (A	portaciones	33	FAIS Munici	I004		Municipio de			2 - Gasto de	613 - Constr	2485000	2472450.31	2472450.31	2472450.31	2472450.31	2472450.31	2472450.31	Sin Contrato	Sin Proyecto	N/A	N/A	Validado	
Querétaro	Pedro Escob	Partida gené	2019	FEDERALES (A	portaciones	33	FAIS Munici	I004		Municipio de			2 - Gasto de	334 - Servici	385000	200000	200000	200000	200000	200000	200000	Sin Contrato	Sin Proyecto	N/A	N/A	Validado	
Querétaro	Pedro Escob	Partida gené	2019	FEDERALES (A	portaciones	33	FAIS Munici	I004		Municipio de			2 - Gasto de	615 - Constr	2615000	2609936.21	2609936.21	2609936.21	2609936.21	2609936.21	2609936.21	Sin Contrato	Sin Proyecto	N/A	N/A	Validado	
Querétaro	Pedro Escob	Partida gené	2019	FEDERALES (A	portaciones	33	FAIS Munici	I004		Municipio de			2 - Gasto de	515 - Equipo	0	185000	185000	185000	185000	185000	185000	Sin Contrato	Sin Proyecto	N/A	N/A	Validado	
Querétaro	Pedro Escob	Partida gené	2019	FEDERALES (A	portaciones	33	FAIS Munici	I004		Municipio de			2 - Gasto de	611 - Edifica	1927358	1927358	1927358	1927358	1927358	1927358	1927358	Sin Contrato	Sin Proyecto	N/A	N/A	Validado	
Querétaro	Pedro Escob	Partida gené	2019	FEDERALES (A	portaciones	33	FAIS Munici	I004		Municipio de			2 - Gasto de	616 - Otras c	1690000	1662735.52	1662735.52	1662735.52	1662735.52	1662735.52	1662735.52	Sin Contrato	Sin Proyecto	N/A	N/A	Validado	
Querétaro	Pedro Escob	Programa pr	2019	FEDERALES (A	portaciones	33	FORTAMUN	I005	Sin Especific	Sin Especific	902.57	0		Total del Pro	46694944	46695846.57	46695846.57	46695846.57	46695846.57	46695846.57	46695846.57			N/A	46694944		
Querétaro	Pedro Escob	Partida gené	2019	FEDERALES (A	portaciones	33	FORTAMUN	I005	FORTAMUN	OFICIALIA M			1 - Gasto cor	297 - Refacci	61356	0	0	0	0	0	0	Sin Contrato	Sin Proyecto	N/A	N/A	Validado	
Querétaro	Pedro Escob	Partida gené	2019	FEDERALES (A	portaciones	33	FORTAMUN	I005	FORTAMUN	OFICIALIA M			1 - Gasto cor	334 - Servici	211896	86085	86085	86085	86085	86085	86085	Sin Contrato	Sin Proyecto	N/A	N/A	Validado	
Querétaro	Pedro Escob	Partida gené	2019	FEDERALES (A	portaciones	33	FORTAMUN	I005	FORTAMUN	OFICIALIA M			1 - Gasto cor	345 - Seguro	226704	670274.71	670274.71	670274.71	670274.71	670274.71	670274.71	Sin Contrato	Sin Proyecto	N/A	N/A	Validado	
Querétaro	Pedro Escob	Partida gené	2019	FEDERALES (A	portaciones	33	FORTAMUN	I005	FORTAMUN	OFICIALIA M			1 - Gasto cor	382 - Gastos	0	30010.06	30010.06	30010.06	30010.06	30010.06	30010.06	Sin Contrato	Sin Proyecto	N/A	N/A	Validado	
Querétaro	Pedro Escob	Partida gené	2019	FEDERALES (A	portaciones	33	FORTAMUN	I005	FORTAMUN	OFICIALIA M			1 - Gasto cor	291 - Herram	0	19399.4	19399.4	19399.4	19399.4	19399.4	19399.4	Sin Contrato	Sin Proyecto	N/A	N/A	Validado	
Querétaro	Pedro Escob	Partida gené	2019	FEDERALES (A	portaciones	33	FORTAMUN	I005	FORTAMUN	OFICIALIA M			1 - Gasto cor	329 - Otros a	670128	52835.6	52835.6	52835.6	52835.6	52835.6	52835.6	Sin Contrato	Sin Proyecto	N/A	N/A	Validado	
Querétaro	Pedro Escob	Partida gené	2019	FEDERALES (A	portaciones	33	FORTAMUN	I005	FORTAMUN	OFICIALIA M			1 - Gasto cor	452 - Jubilaci	1203680	530721.59	530721.59	530721.59	530721.59	530721.59	530721.59	Sin Contrato	Sin Proyecto	N/A	N/A	Validado	
Querétaro	Pedro Escob	Partida gené	2019	FEDERALES (A	portaciones	33	FORTAMUN	I005	FORTAMUN	OFICIALIA M			1 - Gasto cor	565 - Equipo	939058.9	2524632.85	2524632.85	2524632.85	2524632.85	2524632.85	2524632.85	Sin Contrato	Sin Proyecto	N/A	N/A	Validado	
Querétaro	Pedro Escob	Partida gené	2019	FEDERALES (A	portaciones	33	FORTAMUN	I005	FORTAMUN	OFICIALIA M			2 - Gasto de	591 - Softwar	0	171595.16	171595.16	171595.16	171595.16	171595.16	171595.16	Sin Contrato	Sin Proyecto	N/A	N/A	Validado	
Querétaro	Pedro Escob	Partida gené	2019	FEDERALES (A	portaciones	33	FORTAMUN	I005	FORTAMUN	OFICIALIA M			1 - Gasto cor	339 - Servici	84780	18302.03	18302.03	18302.03	18302.03	18302.03	18302.03	Sin Contrato	Sin Proyecto	N/A	N/A	Validado	
Querétaro	Pedro Escob	Partida gené	2019	FEDERALES (A	portaciones	33	FORTAMUN	I005	FORTAMUN	OFICIALIA M			1 - Gasto cor	293 - Refacci	0	76246.8	76246.8	76246.8	76246.8	76246.8	76246.8	Sin Contrato	Sin Proyecto	N/A	N/A	Validado	
Querétaro	Pedro Escob	Partida gené	2019	FEDERALES (A	portaciones	33	FORTAMUN	I005	FORTAMUN	OFICIALIA M			1 - Gasto cor	352 - Instalac	0	3480	3480	3480	3480	3480	3480	Sin Contrato	Sin Proyecto	N/A	N/A	Validado	
Querétaro	Pedro Escob	Partida gené	2019	FEDERALES (A	portaciones	33	FORTAMUN	I005	FORTAMUN	OFICIALIA M			1 - Gasto cor	242 - Cemen	0	32126	32126	32126	32126	32126	32126	Sin Contrato	Sin Proyecto	N/A	N/A	Validado	
Querétaro	Pedro Escob	Partida gené	2019	FEDERALES (A	portaciones	33	FORTAMUN	I005	FORTAMUN	OFICIALIA M			1 - Gasto cor	256 - Fibras s	0	460	460	460	460	460	460	Sin Contrato	Sin Proyecto	N/A	N/A	Validado	
Querétaro	Pedro Escob	Partida gené	2019	FEDERALES (A	portaciones	33	FORTAMUN	I005	FORTAMUN	OFICIALIA M			1 - Gasto cor	253 - Medici	470148	815785.61	815785.61	815785.61	815785.61	815785.61	815785.61	Sin Contrato	Sin Proyecto	N/A	N/A	Validado	
Querétaro	Pedro Escob	Partida gené	2019	FEDERALES (A	portaciones	33	FORTAMUN	I005	FORTAMUN	OFICIALIA M			1 - Gasto cor	392 - Impues	26448	33301	33301	33301	33301	33301	33301	Sin Contrato	Sin Proyecto	N/A	N/A	Validado	
Querétaro	Pedro Escob	Partida gené	2019	FEDERALES (A	portaciones	33	FORTAMUN	I005	FORTAMUN	OFICIALIA M			2 - Gasto de	569 - Otros e	0	55680	55680	55680	55680	55680	55680	Sin Contrato	Sin Proyecto	N/A	N/A	Validado	
Querétaro	Pedro Escob	Partida gené	2019	FEDERALES (A	portaciones	33	FORTAMUN	I005	FORTAMUN	OFICIALIA M			2 - Gasto de	564 - Sistem	0	15544	15544	15544	15544	15544	15544	Sin Contrato	Sin Proyecto	N/A	N/A	Validado	
Querétaro	Pedro Escob	Partida gené	2019	FEDERALES (A	portaciones	33	FORTAMUN	I005	FORTAMUN	OFICIALIA M			2 - Gasto de	511 - Mueble	0	299778.57	299778.57	299778.57	299778.57	299778.57	299778.57	Sin Contrato	Sin Proyecto	N/A	N/A	Validado	
Querétaro	Pedro Escob	Partida gené	2019	FEDERALES (A	portaciones	33	FORTAMUN	I005	FORTAMUN	OFICIALIA M			1 - Gasto cor	333 - Servici	0	7540	7540	7540	7540	7540	7540	Sin Contrato	Sin Proyecto	N/A	N/A	Validado	
Querétaro	Pedro Escob	Partida gené	2019	FEDERALES (A	portaciones	33	FORTAMUN	I005	FORTAMUN	OFICIALIA M			1 - Gasto cor	338 - Servici	0	29000	29000	29000	29000	29000	29000	Sin Contrato	Sin Proyecto	N/A	N/A	Validado	
Querétaro	Pedro Escob	Partida gené	2019	FEDERALES (A	portaciones	33	FORTAMUN	I005	FORTAMUN	OFICIALIA M			1 - Gasto cor	445 - Ayudas	391504.23	0	0	0	0	0	0	Sin Contrato	Sin Proyecto	N/A	N/A	Validado	
Querétaro	Pedro Escob	Partida gené	2019	FEDERALES (A	portaciones	33	FORTAMUN	I005	FORTAMUN	OFICIALIA M			1 - Gasto cor	323 - Arrend	35640	32996.66	32996.66	32996.66	32996.66	32996.66	32996.66	Sin Contrato	Sin Proyecto	N/A	N/A	Validado	
Querétaro	Pedro Escob	Partida gené	2019	FEDERALES (A	portaciones	33	FORTAMUN	I005	FORTAMUN	OFICIALIA M			1 - Gasto cor	344 - Seguro	26796	0	0	0	0	0	0	Sin Contrato	Sin Proyecto	N/A	N/A	Validado	
Querétaro	Pedro Escob	Partida gené	2019	FEDERALES (A	portaciones	33	FORTAMUN	I005	FORTAMUN	OFICIALIA M			2 - Gasto de	515 - Equipo	0	302200.95	302200.95	302200.95	302200.95	302200.95	302200.95	Sin Contrato	Sin Proyecto	N/A	N/A	Validado	
Querétaro	Pedro Escob	Partida gené	2019	FEDERALES (A	portaciones	33	FORTAMUN	I005	FORTAMUN	OFICIALIA M			1 - Gasto cor	154 - Prestac	1515524	610110.42	610110.42	610110.42	610110.42	610110.42	610110.42	Sin Contrato	Sin Proyecto	N/A	N/A	Validado	
Querétaro	Pedro Escob	Partida gené	2019	FEDERALES (A	portaciones	33	FORTAMUN	I005	FORTAMUN	OFICIALIA M			1 - Gasto cor	296 - Refacci	146964	47576.25	47576.25	47576.25	47576.25	47576.25	47576.25	Sin Contrato	Sin Proyecto	N/A	N/A	Validado	
Querétaro	Pedro Escob	Partida gené	2019	FEDERALES (A	portaciones	33	FORTAMUN	I005	FORTAMUN	OFICIALIA M			2 - Gasto de	541 - Vehicul	0	813600	813600	813600	813600	813600	813600	Sin Contrato	Sin Proyecto	N/A	N/A	Validado	
Querétaro	Pedro Escob	Partida gené	2019	FEDERALES (A	portaciones	33	FORTAMUN	I005	FORTAMUN	OFICIALIA M			1 - Gasto cor	283 - Prenda	0	0	0	0	0	0	0	Sin Contrato	Sin Proyecto	N/A	N/A	Validado	
Querétaro	Pedro Escob	Partida gené	2019	FEDERALES (A	portaciones	33	FORTAMUN	I005	FORTAMUN	OFICIALIA M			1 - Gasto cor	243 - Cal, yes	0	5700	5700	5700	5700	5700	5700	Sin Contrato	Sin Proyecto	N/A	N/A	Validado	
Querétaro	Pedro Escob	Partida gené	2019	FEDERALES (A	portaciones	33	FORTAMUN	I005	FORTAMUN	OFICIALIA M			1 - Gasto cor	132 - Primas	6216062	554718.15	554718.15	554718.15	554718.15	554718.15	554718.15	Sin Contrato	Sin Proyecto	N/A	N/A	Validado	
Querétaro	Pedro Escob	Partida gené	2019	FEDERALES (A	portaciones	33	FORTAMUN	I005	FORTAMUN	OFICIALIA M			1 - Gasto cor	134 - Compe	469812	1555339.02	1555339.02	1555339.02	1555339.02	1555339.02	1555339.02	Sin Contrato	Sin Proyecto	N/A	N/A	Validado	

Querétaro	Pedro Escobı	Partida gené	2019	FEDERALES (/ Aportacione:	33	FORTAMUN	I005	FORTAMUN	OFICIALIA M.	2 - Gasto de I	519 - Otros m	0	122670	122670	122670	122670	122670	122670	Sin Contrato	Sin Proyecto	N/A	N/A	Validado
Querétaro	Pedro Escobı	Partida gené	2019	FEDERALES (/ Aportacione:	33	FORTAMUN	I005	FORTAMUN	OFICIALIA M.	1 - Gasto corı	159 - Otras p	2331985.77	1684503.83	1684503.83	1684503.83	1684503.83	1684503.83	1684503.83	Sin Contrato	Sin Proyecto	N/A	N/A	Validado
Querétaro	Pedro Escobı	Partida gené	2019	FEDERALES (/ Aportacione:	33	FORTAMUN	I005	FORTAMUN	OFICIALIA M.	1 - Gasto corı	241 - Produc	0	28330	28330	28330	28330	28330	28330	Sin Contrato	Sin Proyecto	N/A	N/A	Validado
Querétaro	Pedro Escobı	Partida gené	2019	FEDERALES (/ Aportacione:	33	FORTAMUN	I005	FORTAMUN	OFICIALIA M.	1 - Gasto corı	113 - Sueldo	16014650.1	16853272.52	16853272.52	16853272.52	16853272.52	16853272.52	16853272.52	Sin Contrato	Sin Proyecto	N/A	N/A	Validado
Querétaro	Pedro Escobı	Partida gené	2019	FEDERALES (/ Aportacione:	33	FORTAMUN	I005	FORTAMUN	OFICIALIA M.	1 - Gasto corı	351 - Conser	0	136846.4	136846.4	136846.4	136846.4	136846.4	136846.4	Sin Contrato	Sin Proyecto	N/A	N/A	Validado
Querétaro	Pedro Escobı	Partida gené	2019	FEDERALES (/ Aportacione:	33	FORTAMUN	I005	FORTAMUN	OFICIALIA M.	1 - Gasto corı	356 - Reparaı	0	8979.29	8979.29	8979.29	8979.29	8979.29	8979.29	Sin Contrato	Sin Proyecto	N/A	N/A	Validado
Querétaro	Pedro Escobı	Partida gené	2019	FEDERALES (/ Aportacione:	33	FORTAMUN	I005	FORTAMUN	OFICIALIA M.	1 - Gasto corı	249 - Otros m	0	73321	73321	73321	73321	73321	73321	Sin Contrato	Sin Proyecto	N/A	N/A	Validado
Querétaro	Pedro Escobı	Partida gené	2019	FEDERALES (/ Aportacione:	33	FORTAMUN	I005	FORTAMUN	OFICIALIA M.	1 - Gasto corı	215 - Materia	0	42566.2	42566.2	42566.2	42566.2	42566.2	42566.2	Sin Contrato	Sin Proyecto	N/A	N/A	Validado
Querétaro	Pedro Escobı	Partida gené	2019	FEDERALES (/ Aportacione:	33	FORTAMUN	I005	FORTAMUN	OFICIALIA M.	1 - Gasto corı	254 - Materia	0	29793.4	29793.4	29793.4	29793.4	29793.4	29793.4	Sin Contrato	Sin Proyecto	N/A	N/A	Validado
Querétaro	Pedro Escobı	Partida gené	2019	FEDERALES (/ Aportacione:	33	FORTAMUN	I005	FORTAMUN	OFICIALIA M.	1 - Gasto corı	221 - Produc	0	227013.74	227013.74	227013.74	227013.74	227013.74	227013.74	Sin Contrato	Sin Proyecto	N/A	N/A	Validado
Querétaro	Pedro Escobı	Partida gené	2019	FEDERALES (/ Aportacione:	33	FORTAMUN	I005	FORTAMUN	OFICIALIA M.	1 - Gasto corı	131 - Primas	370000	231533.77	231533.77	231533.77	231533.77	231533.77	231533.77	Sin Contrato	Sin Proyecto	N/A	N/A	Validado
Querétaro	Pedro Escobı	Partida gené	2019	FEDERALES (/ Aportacione:	33	FORTAMUN	I005	FORTAMUN	OFICIALIA M.	1 - Gasto corı	261 - Combu	4141528	2951022.46	2951022.46	2951022.46	2951022.46	2951022.46	2951022.46	Sin Contrato	Sin Proyecto	N/A	N/A	Validado
Querétaro	Pedro Escobı	Partida gené	2019	FEDERALES (/ Aportacione:	33	FORTAMUN	I005	FORTAMUN	OFICIALIA M.	1 - Gasto corı	337 - Servicio	0	204160	204160	204160	204160	204160	204160	Sin Contrato	Sin Proyecto	N/A	N/A	Validado
Querétaro	Pedro Escobı	Partida gené	2019	FEDERALES (/ Aportacione:	33	FORTAMUN	I005	FORTAMUN	OFICIALIA M.	1 - Gasto corı	336 - Servicio	24684	20627.78	20627.78	20627.78	20627.78	20627.78	20627.78	Sin Contrato	Sin Proyecto	N/A	N/A	Validado
Querétaro	Pedro Escobı	Partida gené	2019	FEDERALES (/ Aportacione:	33	FORTAMUN	I005	FORTAMUN	OFICIALIA M.	1 - Gasto corı	331 - Servicio	701292	422240	422240	422240	422240	422240	422240	Sin Contrato	Sin Proyecto	N/A	N/A	Validado
Querétaro	Pedro Escobı	Partida gené	2019	FEDERALES (/ Aportacione:	33	FORTAMUN	I005	FORTAMUN	OFICIALIA M.	1 - Gasto corı	152 - Indemr	778596	354917.82	354917.82	354917.82	354917.82	354917.82	354917.82	Sin Contrato	Sin Proyecto	N/A	N/A	Validado
Querétaro	Pedro Escobı	Partida gené	2019	FEDERALES (/ Aportacione:	33	FORTAMUN	I005	FORTAMUN	OFICIALIA M.	1 - Gasto corı	311 - Energía	142164	8683	8683	8683	8683	8683	8683	Sin Contrato	Sin Proyecto	N/A	N/A	Validado
Querétaro	Pedro Escobı	Partida gené	2019	FEDERALES (/ Aportacione:	33	FORTAMUN	I005	FORTAMUN	OFICIALIA M.	1 - Gasto corı	441 - Ayudas	1200000	1155350.04	1155350.04	1155350.04	1155350.04	1155350.04	1155350.04	Sin Contrato	Sin Proyecto	N/A	N/A	Validado
Querétaro	Pedro Escobı	Partida gené	2019	FEDERALES (/ Aportacione:	33	FORTAMUN	I005	FORTAMUN	OFICIALIA M.	1 - Gasto corı	122 - Sueldo	1130683	532977.64	532977.64	532977.64	532977.64	532977.64	532977.64	Sin Contrato	Sin Proyecto	N/A	N/A	Validado
Querétaro	Pedro Escobı	Partida gené	2019	FEDERALES (/ Aportacione:	33	FORTAMUN	I005	FORTAMUN	OFICIALIA M.	1 - Gasto corı	271 - Vestuai	640320	253377.72	253377.72	253377.72	253377.72	253377.72	253377.72	Sin Contrato	Sin Proyecto	N/A	N/A	Validado
Querétaro	Pedro Escobı	Partida gené	2019	FEDERALES (/ Aportacione:	33	FORTAMUN	I005	FORTAMUN	OFICIALIA M.	1 - Gasto corı	292 - Refacci	0	1575	1575	1575	1575	1575	1575	Sin Contrato	Sin Proyecto	N/A	N/A	Validado
Querétaro	Pedro Escobı	Partida gené	2019	FEDERALES (/ Aportacione:	33	FORTAMUN	I005	FORTAMUN	OFICIALIA M.	1 - Gasto corı	317 - Servicio	20760	0	0	0	0	0	0	Sin Contrato	Sin Proyecto	N/A	N/A	Validado
Querétaro	Pedro Escobı	Partida gené	2019	FEDERALES (/ Aportacione:	33	FORTAMUN	I005	FORTAMUN	OFICIALIA M.	1 - Gasto corı	341 - Servicio	31164	10440	10440	10440	10440	10440	10440	Sin Contrato	Sin Proyecto	N/A	N/A	Validado
Querétaro	Pedro Escobı	Partida gené	2019	FEDERALES (/ Aportacione:	33	FORTAMUN	I005	FORTAMUN	OFICIALIA M.	1 - Gasto corı	282 - Materia	0	0	0	0	0	0	0	Sin Contrato	Sin Proyecto	N/A	N/A	Validado
Querétaro	Pedro Escobı	Partida gené	2019	FEDERALES (/ Aportacione:	33	FORTAMUN	I005	FORTAMUN	OFICIALIA M.	2 - Gasto de I	613 - Constr	3500000	2588496.17	2588496.17	2588496.17	2588496.17	2588496.17	2588496.17	Sin Contrato	Sin Proyecto	N/A	N/A	Validado
Querétaro	Pedro Escobı	Partida gené	2019	FEDERALES (/ Aportacione:	33	FORTAMUN	I005	FORTAMUN	OFICIALIA M.	1 - Gasto corı	246 - Materia	1579000	1901091.66	1901091.66	1901091.66	1901091.66	1901091.66	1901091.66	Sin Contrato	Sin Proyecto	N/A	N/A	Validado
Querétaro	Pedro Escobı	Partida gené	2019	FEDERALES (/ Aportacione:	33	FORTAMUN	I005	FORTAMUN	OFICIALIA M.	1 - Gasto corı	272 - Prenda	380448	481219.04	481219.04	481219.04	481219.04	481219.04	481219.04	Sin Contrato	Sin Proyecto	N/A	N/A	Validado
Querétaro	Pedro Escobı	Partida gené	2019	FEDERALES (/ Aportacione:	33	FORTAMUN	I005	FORTAMUN	OFICIALIA M.	1 - Gasto corı	212 - Materia	0	36206.5	36206.5	36206.5	36206.5	36206.5	36206.5	Sin Contrato	Sin Proyecto	N/A	N/A	Validado
Querétaro	Pedro Escobı	Partida gené	2019	FEDERALES (/ Aportacione:	33	FORTAMUN	I005	FORTAMUN	OFICIALIA M.	1 - Gasto corı	313 - Agua	185556	56755	56755	56755	56755	56755	56755	Sin Contrato	Sin Proyecto	N/A	N/A	Validado
Querétaro	Pedro Escobı	Partida gené	2019	FEDERALES (/ Aportacione:	33	FORTAMUN	I005	FORTAMUN	OFICIALIA M.	2 - Gasto de I	521 - Equipo	0	559810.9	559810.9	559810.9	559810.9	559810.9	559810.9	Sin Contrato	Sin Proyecto	N/A	N/A	Validado
Querétaro	Pedro Escobı	Partida gené	2019	FEDERALES (/ Aportacione:	33	FORTAMUN	I005	FORTAMUN	OFICIALIA M.	1 - Gasto corı	355 - Repara	412752	759497.66	759497.66	759497.66	759497.66	759497.66	759497.66	Sin Contrato	Sin Proyecto	N/A	N/A	Validado
Querétaro	Pedro Escobı	Partida gené	2019	FEDERALES (/ Aportacione:	33	FORTAMUN	I005	FORTAMUN	OFICIALIA M.	1 - Gasto corı	259 - Otros p	694456	0	0	0	0	0	0	Sin Contrato	Sin Proyecto	N/A	N/A	Validado
Querétaro	Pedro Escobı	Partida gené	2019	FEDERALES (/ Aportacione:	33	FORTAMUN	I005	FORTAMUN	OFICIALIA M.	1 - Gasto corı	214 - Materia	0	12097.75	12097.75	12097.75	12097.75	12097.75	12097.75	Sin Contrato	Sin Proyecto	N/A	N/A	Validado
Querétaro	Pedro Escobı	Partida gené	2019	FEDERALES (/ Aportacione:	33	FORTAMUN	I005	FORTAMUN	OFICIALIA M.	1 - Gasto corı	216 - Materia	0	34611.68	34611.68	34611.68	34611.68	34611.68	34611.68	Sin Contrato	Sin Proyecto	N/A	N/A	Validado
Querétaro	Pedro Escobı	Partida gené	2019	FEDERALES (/ Aportacione:	33	FORTAMUN	I005	FORTAMUN	OFICIALIA M.	1 - Gasto corı	315 - Telefon	0	5580	5580	5580	5580	5580	5580	Sin Contrato	Sin Proyecto	N/A	N/A	Validado
Querétaro	Pedro Escobı	Partida gené	2019	FEDERALES (/ Aportacione:	33	FORTAMUN	I005	FORTAMUN	OFICIALIA M.	1 - Gasto corı	211 - Materia	93036	183339.51	183339.51	183339.51	183339.51	183339.51	183339.51	Sin Contrato	Sin Proyecto	N/A	N/A	Validado
Querétaro	Pedro Escobı	Partida gené	2019	FEDERALES (/ Aportacione:	33	FORTAMUN	I005	FORTAMUN	OFICIALIA M.	1 - Gasto corı	247 - Artículo	0	43743.02	43743.02	43743.02	43743.02	43743.02	43743.02	Sin Contrato	Sin Proyecto	N/A	N/A	Validado
Querétaro	Pedro Escobı	Partida gené	2019	FEDERALES (/ Aportacione:	33	FORTAMUN	I005	FORTAMUN	OFICIALIA M.	1 - Gasto corı	322 - Arrend	250368	291156.24	291156.24	291156.24	291156.24	291156.24	291156.24	Sin Contrato	Sin Proyecto	N/A	N/A	Validado

C.P. RAÚL VALENCIA MARTÍNEZ
SECRETARIO DE TESORERÍA Y FINANZAS
Rúbrica

DETALLE_PROYECTO CICLO	DETALLE_PROYECTO TRIMESTRE	DETALLE_PROYECTO FOLIO	DETALLE_PROYECTO CATEGORIA	DETALLE_PROYECTO MONTO_GLOBAL	DETALLE_PROYECTO AMBIT	DETALLE_PROYECTO EJE	DETALLE_PROYECTO FINANCIAMIENTO	DETALLE_PROYECTO NOMBRE	DETALLE_PROYECTO LOCALIDAD	DETALLE_PROYECTO ESTADO	DETALLE_PROYECTO RESPONSABLE	DETALLE_PROYECTO MUNICIPIO	DETALLE_PROYECTO RESPONSABLE	DETALLE_PROYECTO DIRECCION	DETALLE_PROYECTO TIPO_PROGRAMA	DETALLE_PROYECTO PROYECTO	DETALLE_PROYECTO LOCALIZACION	DETALLE_PROYECTO INSTITUCION_EJECUTORA	DETALLE_PROYECTO NUMERO_PROYECTO	DETALLE_PROYECTO POBLACION_BENEFICIADA	DETALLE_PROYECTO MUJERES	DETALLE_PROYECTO HOMBRES	DETALLE_PROYECTO BENEFICIADOS	DETALLE_PROYECTO METAS	DETALLE_PROYECTO TIPO_GEOREFERENCIA	DETALLE_PROYECTO GEOREFERENCIAS	DETALLE_PROYECTO FECHA_INICIO	DETALLE_PROYECTO FECHA_TERMINO	AVANCE_FINANCIERO M_CUIDADO	AVANCE_FINANCIERO COMPROMETIDO	AVANCE_FINANCIERO DEVENGADO	AVANCE_FINANCIERO EJERCIDO	AVANCE_FINANCIERO PAGADO	AVANCE_FISICO CONTRATADO	AVANCE_FISICO AVANCE_FISICO%	ESTATUS ESTATUS	FLUJO FLUJO	OBSERVACIONES OBSERVACIONES_CAPTURISTA	OBSERVACIONES OBSERVACIONES_REVISION
2019	3	QUE190002102122	Adquisición	122 670	PE	3	PROGRAMA PROPIO	ADQUISICION DE RADIO	22 Querétaro	11 Pedro Escobedo	Pregrama de Inversión	5	Seguridad	Sin identificar	OFICIALIA MAYOR DEL MUNICIPIO		N	0	0	308	Unidad(es)	Unidad(es)	1	Local	Municipio	01-ENE-2019	10-DIC-2019	122 670	122 670	12 267.0	122 670	122 670	12 267.0	Sin contrato	Unidad(es)	1	571 131	Proyecto En Ejecución	Validado	sin observaciones	sin observaciones
2019	3	QUE190002104122	Acción	577 800	PE	3	PROGRAMA PROPIO	2 208 ARRENDAMIENTO	22 Querétaro	11 Pedro Escobedo	Otros Proyectos			Sin identificar	MUNICIPIO DE PEDRO ESCOBEDO		N	0	0	0	Unidad(es)	Unidad(es)	1	Local	Municipio	01-ENE-2019	31-DIC-2019	577 704.32	5 770 432	577 704.32	577 704.32	577 704.32	100.0	57 704.432	Contratado	1	534 122	Proyecto Terminado	Validado	sin observaciones	sin observaciones
2019	3	QUE190002105804	Acción	165 000	PE	3	PROGRAMA PROPIO	ADQUISICION DE EQUIPO	22 Querétaro	11 Pedro Escobedo	PRODIM			Sin identificar	MUNICIPIO DE PEDRO ESCOBEDO		N	0	0	0	Unidad(es)	Unidad(es)	1	Local	Municipio	01-ENE-2019	31-DIC-2019	165 000	165 000	16 500.0	165 000	165 000	16 500.0	100.0	16 500.0	Contratado	1	618 918	Proyecto Terminado	Validado	sin observaciones	sin observaciones
2019	3	QUE190002105812	Acción	300 000	PE	3	PROGRAMA PROPIO	CURSO DE CAPACITACION	22 Querétaro	11 Pedro Escobedo	PRODIM			Sin identificar	MUNICIPIO DE PEDRO ESCOBEDO		N	0	0	0	Unidad(es)	Unidad(es)	1	Local	Municipio	01-ENE-2019	13-DIC-2019	300 000	300 000	30 000.0	300 000	300 000	30 000.0	100.0	30 000.0	Contratado	1	618 512	Proyecto Terminado	Validado	sin observaciones	sin observaciones
2019	3	QUE190002111356	Proyecto de inversión	3 920 000	PE	3	PROGRAMA PROPIO	MODERNIZACION DEL	22 Querétaro	11 Pedro Escobedo	Presa de colade inversión de seguridad			Sin identificar	MUNICIPIO DE PEDRO ESCOBEDO		N	0	0	3000	Unidad(es)	Unidad(es)	1	Local	Municipio	11-ENE-2019	09-DIC-2019	2 598 496.17	25 884 617	2 598 496.17	2 598 496.17	2 598 496.17	100.0	2 598 496.17	Contratado	1	511 196	Proyecto Terminado	Validado	sin observaciones	sin observaciones
2019	3	QUE190002104316	Proyecto de inversión	850 000	PE	3	PROGRAMA PROPIO	CONSTRUCCION DE AF	22 Querétaro	11 Pedro Escobedo	Presa de colade inversión de Educación			Sin identificar	MUNICIPIO DE PEDRO ESCOBEDO		S	155	55	0	Unidad(es)	Unidad(es)	1	Local	Municipio	01-ENE-2019	31-DIC-2019	848 970.43	8 497 043	848 970.43	848 970.43	848 970.43	100.0	84 897.043	Contratado	1	534 216	Proyecto Terminado	Validado	sin observaciones	sin observaciones
2019	3	QUE190002102783	Proyecto de inversión	840 000	PE	3	PROGRAMA PROPIO	CONSTRUCCION DE AF	22 Querétaro	11 Pedro Escobedo	Presa de colade inversión de Educación			Sin identificar	MUNICIPIO DE PEDRO ESCOBEDO		S	155	115	0	Unidad(es)	Unidad(es)	1	Local	Municipio	01-ENE-2019	31-DIC-2019	810 781.09	8 109 619	810 781.09	810 781.09	810 781.09	100.0	81 078.109	Contratado	1	517 782	Proyecto Terminado	Validado	sin observaciones	sin observaciones
2019	3	QUE190002104004	Proyecto de inversión	1 675 000	PE	3	PROGRAMA PROPIO	CONSTRUCCION DE EN	22 Querétaro	11 Pedro Escobedo	Presa de colade inversión de Transportes y Vialidad			Sin identificar	MUNICIPIO DE PEDRO ESCOBEDO		S	217	198	0	Unidad(es)	Unidad(es)	1	Local	Municipio	01-ENE-2019	31-DIC-2019	1 674 381.32	16 743 813	1 674 381.32	1 674 381.32	1 674 381.32	100.0	167 438.132	Contratado	1	534 044	Proyecto Terminado	Validado	sin observaciones	sin observaciones
2019	3	QUE190002117862	Proyecto de inversión	940 000	PE	3	PROGRAMA PROPIO	AMPLIACION DE BIBLIOTE	22 Querétaro	11 Pedro Escobedo	Presa de colade inversión de Transportes y Vialidad			Sin identificar	MUNICIPIO DE PEDRO ESCOBEDO		S	112	98	0	Unidad(es)	Unidad(es)	1	Local	Municipio	01-ENE-2019	31-DIC-2019	935 754.89	9 357 549	935 754.89	935 754.89	935 754.89	100.0	93 575.489	Contratado	1	517 882	Proyecto Terminado	Validado	sin observaciones	sin observaciones
2019	3	QUE190002102388	Proyecto de inversión	1 740 000	PE	3	PROGRAMA PROPIO	AMPLIACION DE RED E	22 Querétaro	11 Pedro Escobedo	Presa de colade inversión de Agua y saneamiento			Sin identificar	MUNICIPIO DE PEDRO ESCOBEDO		S	76	74	0	Unidad(es)	Unidad(es)	1	Local	Municipio	01-ENE-2019	31-DIC-2019	1 736 326.24	17 363 624	1 736 326.24	1 736 326.24	1 736 326.24	100.0	173 632.624	Contratado	1	523 881	Proyecto Terminado	Validado	sin observaciones	sin observaciones
2019	3	QUE190002104007	Proyecto de inversión	875 000	PE	3	PROGRAMA PROPIO	AMPLIACION DE RED E	22 Querétaro	11 Pedro Escobedo	Presa de colade inversión de Agua y saneamiento			Sin identificar	MUNICIPIO DE PEDRO ESCOBEDO		S	195	185	0	Unidad(es)	Unidad(es)	1	Local	Municipio	01-ENE-2019	31-DIC-2019	87 420.73	874 207.3	87 420.73	8 742.073	8 742.073	10.0	8 742.073	Contratado	1	534 007	Proyecto Terminado	Validado	sin observaciones	sin observaciones
2019	3	QUE190002104059	Proyecto de inversión	2 815 000	PE	3	PROGRAMA PROPIO	CONSTRUCCION DE RE	22 Querétaro	11 Pedro Escobedo	Presa de colade inversión de Agua y saneamiento			Sin identificar	MUNICIPIO DE PEDRO ESCOBEDO		S	175	145	0	Unidad(es)	Unidad(es)	1	Local	Municipio	01-ENE-2019	31-DIC-2019	2 800 977.06	28 009 770.6	2 800 977.06	2 800 977.06	2 800 977.06	100.0	280 097.706	Contratado	1	534 039	Proyecto Terminado	Validado	sin observaciones	sin observaciones
2019	3	QUE190002117896	Proyecto de inversión	2 900 000	PE	3	PROGRAMA PROPIO	AMPLIACION DE RED E	22 Querétaro	11 Pedro Escobedo	Presa de colade inversión de Agua y saneamiento			Sin identificar	MUNICIPIO DE PEDRO ESCOBEDO		S	237	213	0	Unidad(es)	Unidad(es)	1	Local	Municipio	01-ENE-2019	31-DIC-2019	2 876 302.74	28 763 027.4	2 876 302.74	2 876 302.74	2 876 302.74	100.0	287 630.274	Contratado	1	517 896	Proyecto Terminado	Validado	sin observaciones	sin observaciones
2019	3	QUE190002116566	Proyecto de inversión	1 259 999.73	PE	3	PROGRAMA PROPIO	CONSTRUCCION DE RED E	22 Querétaro	11 Pedro Escobedo	Presa de colade inversión de Agua y saneamiento			Sin identificar	MUNICIPIO DE PEDRO ESCOBEDO	0326 2294	S	65	32	0	Unidad(es)	Unidad(es)	1	Local	Municipio	07-ENE-2019	26-DIC-2019	1 253 568.62	12 535 686.2	1 253 568.62	125 356.862	125 356.862	10.0	12 535.686	Contratado	1	516 456	Proyecto Terminado	Validado	sin observaciones	sin observaciones
2019	3	QUE190002104003	Proyecto de inversión	975 000	PE	3	PROGRAMA PROPIO	AMPLIACION DE RED E	22 Querétaro	11 Pedro Escobedo	Presa de colade inversión de Alumbrado			Sin identificar	MUNICIPIO DE PEDRO ESCOBEDO	0378 4	S	247	223	0	Unidad(es)	Unidad(es)	1	Local	Municipio	01-ENE-2019	31-DIC-2019	972 752.41	9 727 524.1	972 752.41	97 232.41	97 232.41	10.0	9 725.241	Contratado	1	534 003	Proyecto Terminado	Validado	sin observaciones	sin observaciones
2019	3	QUE190002102158	Proyecto de inversión	1 520 000	PE	3	PROGRAMA PROPIO	AMPLIACION DE RED E	22 Querétaro	11 Pedro Escobedo	Presa de colade inversión de Alumbrado			Sin identificar	MUNICIPIO DE PEDRO ESCOBEDO	0326 635	S	130	145	0	Unidad(es)	Unidad(es)	1	Local	Municipio	01-ENE-2019	10-DIC-2019	149 969.19	1 499 691.9	149 969.19	14 996.919	14 996.919	10.0	1 499.691	Contratado	1	521 581	Proyecto Terminado	Validado	sin observaciones	sin observaciones
2019	3	QUE190002102353	Proyecto de inversión	1 937 358	PE	3	PROGRAMA PROPIO	CALENTADORES SOLAR	22 Querétaro	11 Pedro Escobedo	Presa de colade inversión de Vivienda			Sin identificar	MUNICIPIO DE PEDRO ESCOBEDO	0326 577	S	745	630	0	Unidad(es)	Unidad(es)	1	Local	Municipio	31-ENE-2019	28-DIC-2019	1 937 358	1 937 358	1 937 358	193 735.8	193 735.8	10.0	19 373.58	Contratado	1	521 551	Proyecto Terminado	Validado	sin observaciones	sin observaciones
2019	3	QUE190002107150	Adquisición	15 544	PE	3	PROGRAMA PROPIO	ADQUISICION DE ARMAS	22 Querétaro	11 Pedro Escobedo	Pregrama de Inversión	5	Seguridad	Sin identificar	OFICIALIA MAYOR DEL MUNICIPIO		N	0	0	308	Unidad(es)	Unidad(es)	1	Local	Municipio	01-ENE-2019	10-DIC-2019	15 544	1 554 4	15 544	15 544	15 544	100.0	1 554 4	Sin contrato	1	571 150	Proyecto Terminado	Validado	sin observaciones	sin observaciones
2019	3	QUE190002107158	Adquisición	500 000	PE	3	PROGRAMA PROPIO	ADQUISICION DE VEHI	22 Querétaro	11 Pedro Escobedo	Pregrama de Inversión	5	Seguridad	Sin identificar	OFICIALIA MAYOR DEL MUNICIPIO		N	0	0	308	Unidad(es)	Unidad(es)	1	Local	Municipio	01-ENE-2019	10-DIC-2019	500 000	50 000 0	500 000	500 000	500 000	100.0	50 000 0	Sin contrato	1	571 158	Proyecto Terminado	Validado	sin observaciones	sin observaciones
2019	3	QUE190002107189	Adquisición	591 907.44	PE	3	PROGRAMA PROPIO	ADQUISICION 9 ESLIMP	22 Querétaro	11 Pedro Escobedo	Pregrama de Inversión	5	Seguridad	Sin identificar	OFICIALIA MAYOR DEL MUNICIPIO		N	0	0	308	Unidad(es)	Unidad(es)	1	Local	Municipio	01-ENE-2019	10-DIC-2019	591 907.44	5 926 744	591 907.44	59 190.744	59 190.744	10.0	5 926.744	Sin contrato	1	571 189	Proyecto Terminado	Validado	sin observaciones	sin observaciones
2019	3	QUE190002107174	Adquisición	11 276.99	PE	3	PROGRAMA PROPIO	ADQUISICION DE PAVI	22 Querétaro	11 Pedro Escobedo	Pregrama de Inversión	5	Seguridad	Sin identificar	OFICIALIA MAYOR DEL MUNICIPIO		N	0	0	308	Unidad(es)	Unidad(es)	1	Local	Municipio	01-ENE-2019	10-DIC-2019	11 276.99	127 699	11 276.99	1 276.99	1 276.99	10.0	127 699	Sin contrato	1	571 174	Proyecto Terminado	Validado	sin observaciones	sin observaciones
2019	3	QUE190002107184	Adquisición	18 148.99	PE	3	PROGRAMA PROPIO	ADQUISICION DE CEN	22 Querétaro	11 Pedro Escobedo	Pregrama de Inversión	5	Seguridad	Sin identificar	OFICIALIA MAYOR DEL MUNICIPIO		N	0	0	308	Unidad(es)	Unidad(es)	1	Local	Municipio	01-ENE-2019	10-DIC-2019	18 148.99	1 814 899	18 148.99	1 814.899	1 814.899	10.0	181 489	Sin contrato	1	571 184	Proyecto Terminado	Validado	sin observaciones	sin observaciones
2019	3	QUE190002107072	Adquisición	46 532.24	PE	3	PROGRAMA PROPIO	ADQUISICION DE MOBI	22 Querétaro	11 Pedro Escobedo	Pregrama de Inversión	5	Seguridad	Sin identificar	OFICIALIA MAYOR DEL MUNICIPIO		N	0	0	308	Unidad(es)	Unidad(es)	1	Local	Municipio	01-ENE-2019	10-DIC-2019	46 532.24	465 322.4	46 532.24	4 653.224	4 653.224	10.0	46 532	Sin contrato	1	570 072	Proyecto Terminado	Validado	sin observaciones	sin observaciones
2019	3	QUE190002107170	Adquisición	1 911 963.15	PE	3	PROGRAMA PROPIO	ADQUISICION SUMINIST	22 Querétaro	11 Pedro Escobedo	Pregrama de Inversión	5	Seguridad	Sin identificar	OFICIALIA MAYOR DEL MUNICIPIO		N	0	0	304	Unidad(es)	Unidad(es)	1	Local	Municipio	01-ENE-2019	10-DIC-2019	1 911 963.15	19 119 631.5	1 911 963.15	191 196.315	191 196.315	10.0	19 119.631	Sin contrato	1	571 170	Proyecto Terminado	Validado	sin observaciones	sin observaciones
2019	3	QUE190002107173	Adquisición	19 702.36	PE	3	PROGRAMA PROPIO	ADQUISICION DE ALAM	22 Querétaro	11 Pedro Escobedo	Pregrama de Inversión	5	Seguridad	Sin identificar	OFICIALIA MAYOR DEL MUNICIPIO		N	0	0	308	Unidad(es)	Unidad(es)	1	Local	Municipio	01-ENE-2019	10-DIC-2019	19 702.36	1 970 236	19 702.36	1 970.236	1 970.236	10.0	197 023	Sin contrato	1	571 173	Proyecto Terminado	Validado	sin observaciones	sin observaciones
2019	3	QUE190002107178	Adquisición	9 782.51	PE	3	PROGRAMA PROPIO	ADQUISICION DE PAVI	22 Querétaro	11 Pedro Escobedo	Pregrama de Inversión	5	Seguridad	Sin identificar	OFICIALIA MAYOR DEL MUNICIPIO		N	0	0	308	Unidad(es)	Unidad(es)	1	Local	Municipio	01-ENE-2019	10-DIC-2019	9 782.51	978 251	9 782.51	978.251	978.251	10.0	9 782.51	Sin contrato	1	571 178	Proyecto Terminado	Validado	sin observaciones	sin observaciones
2019	3	QUE190002107189	Adquisición	3 804.16	PE	3	PROGRAMA PROPIO	ADQUISICION EQUIPO	22 Querétaro	11 Pedro Escobedo	Pregrama de Inversión	5	Seguridad	Sin identificar	OFICIALIA MAYOR DEL MUNICIPIO		N	0	0	308	Unidad(es)	Unidad(es)	1	Local	Municipio	01-ENE-2019	10-DIC-2019	3 804.16	38 041.6	3 804.16	380.416	380.416	10.0	38 041.6	Sin contrato	1	571 189	Proyecto Terminado	Validado	sin observaciones	sin observaciones
2019	3	QUE190004106643	Adquisición	35 639.68	PE	3	PROGRAMA PROPIO	ADQUISICION DE MOBI	22 Querétaro	11 Pedro Escobedo	Pregrama de Inversión	5	Seguridad	Sin identificar	OFICIALIA MAYOR DEL MUNICIPIO		N	0	0	18	Unidad(es)	Unidad(es)	1	Local	Municipio	01-ENE-2019	31-DIC-2019	35 639.68	3 563 968	35 639.68	3 563.968	3 563.968	10.0	35 639.68	Sin contrato	1	641 066	Proyecto Terminado	Validado	sin observaciones	sin observaciones
2019	3	QUE190004106643	Adquisición	167 332.17	PE	3	PROGRAMA PROPIO	ACONDICIONAMIENTO	22 Querétaro	11 Pedro Escobedo	Pregrama de Inversión	5	Seguridad	Sin identificar	OFICIALIA MAYOR DEL MUNICIPIO		N	0	0	18	Unidad(es)	Unidad(es)	1	Local	Municipio	01-ENE-2019	31-DIC-2019	167 332.17	1 673 217	167 332.17	16 733.217	16 733.217	10.0	1 673.321	Sin contrato	1	641 066	Proyecto Terminado	Validado	sin observaciones	sin observaciones
2019	3	QUE190004106647	Adquisición	117 379.12	PE	3	PROGRAMA PROPIO	ADQUISICION DE EPAI	22 Querétaro	11 Pedro Escobedo	Pregrama de Inversión	5	Seguridad	Sin identificar	OFICIALIA MAYOR DEL MUNICIPIO		N	0	0	180	Unidad(es)	Unidad(es)	1	Local	Municipio	01-ENE-2019	31-DIC-2019	117 379.12	1 173 791.2	117 379.12	11 737.912	11 737.912	10.0	1 173.791	Sin contrato	1	641 047	Proyecto Terminado	Validado	sin observaciones	sin observaciones
2019	3	QUE190004106655	Adquisición	154 032.77	PE	3	PROGRAMA PROPIO	EQUIPO DE COMPUTO	22 Querétaro	11 Pedro Escobedo	Pregrama de Inversión	5	Seguridad	Sin identificar	OFICIALIA MAYOR DEL MUNICIPIO		N	0	0	180	Unidad(es)	Unidad(es)	1	Local	Municipio	01-ENE-2019	31-DIC-2019	154 032.77	1 540 327.7	154 032.77	15 403.277	15 403.277	10.0	1 540.327	Sin contrato	1	641 065	Proyecto Terminado	Validado	sin observaciones	sin observaciones
2019	3	QUE190004106656	Adquisición	91 648.79	PE	3	PROGRAMA PROPIO	ADQUISICION DE ROLT	22 Querétaro	11 Pedro Escobedo	Pregrama de Inversión	5	Seguridad	Sin identificar	OFICIALIA MAYOR DEL MUNICIPIO		N	0	0	180	Unidad(es)	Unidad(es)	1	Local	Municipio	01-ENE-2019	31-DIC-2019	91 648.79	916 487.9	91 648.79	9 164.879	9 164.879	10.0	916 487	Sin contrato	1	641 066	Proyecto Terminado	Validado	sin observaciones	sin observaciones
2019	3	QUE190004106659	Adquisición	1 594 68	PE	3	PROGRAMA PROPIO	ADQUISICION DE COMI	22 Querétaro	11 Pedro Escobedo	Pregrama de Inversión	5	Seguridad	Sin identificar	OFICIALIA MAYOR DEL MUNICIPIO		N	0	0	180	Unidad(es)	Unidad(es)	1	Local	Municipio	01-ENE-2019	31-DIC-2019	1 594 68	15 946 8	1 594 68	159 468	159 468	10.0	15 946 8	Sin contrato	1	641 059	Proyecto Terminado	Validado	sin observaciones	sin observaciones
2019	3	QUE190004106662	Adquisición	55 680	PE	3	PROGRAMA PROPIO	ADQUISICION DE TERR	22 Querétaro	11 Pedro Escobedo	Pregrama de Inversión	5	Seguridad	Sin identificar	OFICIALIA MAYOR DEL MUNICIPIO		N	0	0	180	Unidad(es)	Unidad(es)	1	Local	Municipio	01-ENE-2019	31-DIC-2019	55 680	5 568 0	55 680	5 568	5 568	10.0	5 568 0	Sin contrato	1	641 062	Proyecto Terminado	Validado	sin observaciones	sin observaciones
2019	3	QUE190004106644	Adquisición	51 034 48	PE	3	PROGRAMA PROPIO	ADQUISICION DE MOBI	22 Querétaro	11 Pedro Escobedo	Pregrama de Inversión	5	Seguridad	Sin identificar	OFICIALIA MAYOR DEL MUNICIPIO		N	0	0	180	Unidad(es)	Unidad(es)	1	Local	Municipio	01-ENE-2019	31-DIC-2019	51 034 48	510 344 8	51 034 48	5 103.448	5 103.448	10.0	510 344	Sin contrato	1	641 044	Proyecto Terminado	Validado	sin observaciones	sin observaciones
2019	3	QUE190004106646	Adquisición	313 600	PE	3	PROGRAMA PROPIO	ADQUISICION DE CAMI	22 Querétaro	11 Pedro Escobedo	Pregrama de Inversión	5	Seguridad	Sin identificar	OFICIALIA MAYOR DEL MUNICIPIO		N	0	0	180	Unidad(es)	Unidad(es)	1	Local	Municipio	01-ENE-2019	31-DIC-2019	313 600	31 360 0	313 600	313 600	313 600	10.0	31 360 0	Sin contrato	1	641 046	Proyecto Terminado	Validado	sin observaciones	sin observaciones
2019	3	QUE190004106664	Adquisición	421 372.28	PE	3	PROGRAMA PROPIO	ADQUISICION AMPLIFI	22 Querétaro	11 Pedro Escobedo	Pregrama de Inversión	5	Seguridad	Sin identificar	OFICIALIA MAYOR DEL MUNICIPIO		N	0	0	180	Unidad(es)	Unidad(es)	1	Local	Municipio	01-ENE-2019	31-DIC-2019	421 372.28	4 213 72.8	421 372.28	42 137.228	42 137.228	10.0	4 213 72.8	Sin contrato	1	641 066	Proyecto Terminado	Validado	sin observaciones	sin observaciones
2019	3	QUE190004106654	Adquisición	171 095.16	PE	3	PROGRAMA PROPIO	ADQUISICION DE SEÑ	22 Querétaro	11 Pedro Escobedo	Pregrama de Inversión	5	Seguridad	Sin identificar	OFICIALIA MAYOR DEL MUNICIPIO		N	0	0	180	Unidad(es)	Unidad(es)	1	Local	Municipio	01-ENE-2019	31-DIC-2019	171 095.16	1 710 951.6	171 095.16	17 109.516	17 109.516	10.0	1 710 951	Sin contrato	1	641 054	Proyecto Terminado	Validado	sin observaciones	sin observaciones

C.P. RAÚL VALENCIA MARTÍNEZ
SECRETARIO DE TESORERÍA Y FINANZAS
Fábrica

Ciclo	Periodo	Trimestre	idad Federa	Municipio	Ramo	Unidad	ma Presupu	Programa P	rupo Funcior	Función	Subfunción	idad Institu	ve del Indic	bre del Indi	ción del Ind	todo de Cálc	el del Indica	encia de Me	idad de Med	Tipo	sión del Ind	Sentido	ta programa	Justificació	ta Modifica	Justificación	ado en el P	Avance (%)	Flujo
2019	5	5	Querétaro	Pedro Escob	33 - Aportaci	416 - Direcci	I005	FORTAMUN	2 - Desarrol	2 - Vivienda	7 - Desarroll	6 - Fondo de	141531	Índice en el I	Mide el poro	(Gasto ejerci	Actividad	Trimestral	Porcentaje	Gestión	Eficacia	Ascendente	100	{just1:{ciclo:	100	{just1:{ciclo:	100.00193	100	Validado
2019	5	5	Querétaro	Pedro Escob	33 - Aportaci	416 - Direcci	I005	FORTAMUN	2 - Desarrol	2 - Vivienda	7 - Desarroll	6 - Fondo de	141618	Índice de Ap	Mide la aplic	((Gasto ejerc	Fin	Anual	Porcentaje	Estratégico	Eficacia	Ascendente	100	{just1:{ciclo:	100	{just1:{ciclo:	100	100	Validado
2019	5	5	Querétaro	Pedro Escob	33 - Aportaci	416 - Direcci	I005	FORTAMUN	2 - Desarrol	2 - Vivienda	7 - Desarroll	6 - Fondo de	141679	Índice de De	Mide la evol	(Recursos mi	Propósito	Semestral	Otra	Estratégico	Eficacia	Descendente	1.7	{just1:{ciclo:	1.7	{just1:{ciclo:	1.45694	372.04	Validado
2019	5	5	Querétaro	Pedro Escob	33 - Aportaci	416 - Direcci	I005	FORTAMUN	2 - Desarrol	2 - Vivienda	7 - Desarroll	6 - Fondo de	143214	Porcentaje d	Mide el avan	(Promedio d	Componente	Trimestral	Porcentaje	Estratégico	Eficacia	Ascendente	100	{just1:{ciclo:	100	{just1:{ciclo:	100	100	Validado
2019	5	5	Querétaro	Pedro Escob	33 - Aportaci	416 - Direcci	I004	FAIS Municip	2 - Desarrol	2 - Vivienda	7 - Desarroll	5 - Fondo de	144799	Porcentaje d	Permite con	(Sumatoria c	Actividad	Trimestral	Porcentaje	Gestión	Eficacia	Descendente	0		0		0	100	Validado
2019	5	5	Querétaro	Pedro Escob	33 - Aportaci	416 - Direcci	I004	FAIS Municip	2 - Desarrol	2 - Vivienda	7 - Desarroll	5 - Fondo de	145307	Porcentaje d	Permite con	(Sumatoria c	Actividad	Trimestral	Porcentaje	Gestión	Eficacia	Ascendente	66.7		83.3	{just1:{ciclo:	83.33333	100.04	Validado
2019	5	5	Querétaro	Pedro Escob	33 - Aportaci	416 - Direcci	I004	FAIS Municip	2 - Desarrol	2 - Vivienda	7 - Desarroll	5 - Fondo de	145330	Porcentaje d	Permite con	(Sumatoria c	Actividad	Trimestral	Porcentaje	Gestión	Eficacia	Descendente	33.3		16.7	{just1:{ciclo:	16.66667	100.2	Validado

C.P. RAÚL VALENCIA MARTÍNEZ
SECRETARIO DE TESORERÍA Y FINANZAS
Rúbrica

GOBIERNO MUNICIPAL

Municipio de Peñamiller, Qro.
Segundo Trimestre 2020

Recursos Federales Transferidos
Segundo Trimestre 2020
MUNICIPIO DE PEÑAMILLER, QRO.

Ciclo	Periodo	Trimestre	Idad Federa	Municipio	Ramo	Unidad	ma Presupu	Programa Pr	upo Funcior	Función	Subfunción	idad Institucie	del Indicadre	del Indicación del	Ind todo de Cálc	el del Indicancia de	Medida de Med	Tipo	isión del Ind	Sentido	ta programa	Justificación ta	Modifica Justificación ado en el P	Avance (%)	Flujo
2020	2	2	Querétaro	Peñamiller	33 - Aportaci	416 - Direcci	K004	FAIS Municip	2 - Desarroll	2 - Vivienda	7 - Desarroll	5 - Fondo de	153087	Porcentaje d	Permite conv	Sumatoria d	Actividad	Trimestral	Porcentaje	Gestión	Eficacia	Ascendente	29.62963	0	0	Validado
2020	2	2	Querétaro	Peñamiller	33 - Aportaci	416 - Direcci	K004	FAIS Municip	2 - Desarroll	2 - Vivienda	7 - Desarroll	5 - Fondo de	154381	Porcentaje d	Permite conv	Sumatoria d	Actividad	Trimestral	Porcentaje	Gestión	Eficacia	Descendente	3.7037	0	N/D	Validado
2020	2	2	Querétaro	Peñamiller	33 - Aportaci	416 - Direcci	K004	FAIS Municip	2 - Desarroll	2 - Vivienda	7 - Desarroll	5 - Fondo de	155993	Porcentaje d	Permite conv	Sumatoria d	Actividad	Trimestral	Porcentaje	Gestión	Eficacia	Descendente	0	0	100	Validado

ARQ. GUILLERMO MORALES FERRUZCA
DIRECTOR DE OBRAS
Rúbrica

Recursos Federales Transferidos
Segundo Trimestre 2020
MUNICIPIO DE PEÑAMILLER, QRO.

Ciclo	Período	Trimestre	idad Federa	Municipio	Ramo	Unidad	ma Presupu	Programa	Pr upo Funcior	Función	Subfunción	idad Institu	ve del Indic	bre del Indic	ción del Indi	todo de Cálc	el del Indica	encia de Me	idad de Med	Tipo	sión del Ind	Sentido	ta programa	Justificación	ta Modifica	Justificación	ado en el P	Avance (%)	Flujo
2020	2	2	Querétaro	Peñamiller	33 - Aportaci	416 - Direcci	I005	FORTAMUN	2 - Desarroll	2 - Vivienda	7 - Desarroll	6 - Fondo de	152145	Porcentaje d	Mide el avan	(Promedio d	Componente	Trimestral	Porcentaje	Estratégico	Eficacia	Ascendente	100		100		68	68	Validado
2020	2	2	Querétaro	Peñamiller	33 - Aportaci	416 - Direcci	I005	FORTAMUN	2 - Desarroll	2 - Vivienda	7 - Desarroll	6 - Fondo de	152617	Índice en el I	Mide el porc	(Gasto ejerci	Actividad	Trimestral	Porcentaje	Gestión	Eficacia	Ascendente	100		100		34.22591	34.23	Validado

PROF. DARIO YAÑEZ CHAVEZ
DIRECTOR DE FINANZAS
Rúbrica

Recursos Federales Transferidos
Segundo Trimestre 2020
MUNICIPIO DE PEÑAMILLER, QRO.

DETALLE_PROYECTO CICLO	DETALL DETALLE_PROYECTO TRIMES FOLIO	DETALLE_PROYECTO CATEGORIA	DETALLE_PROYECTO MONTO_GLOBAL_/FUENTES_FINANCIAMIENTO	DETALLE_PROYECTO NOMBRE	DETALLE_PROYECTO ID_ENTIDAD_RESPON	DETALLE_PROYECTO ENTIDAD_RESPONSA	DETALLE_PROYECTO ID_MUNICIPIO_RESP	DETALLE_PROYECTO MUNICIPIO_RESPON	DETALLE_PROYECTO TIPO_PROGRAMA_PRO	DETALLE_PROYECTO CLASIFICACION	DETALLE_PROYECTO SUBCLASIFICACION	DETALLE_PROYECTO INSTITUCION_EJECUTORA	DETALLE_PROYECTO NUMERO_PROYECTO	DETALLE_PROYECTO POBLACION_BENEFICIADA	DETALLE_PROYECTO MUJERES	DETALLE_PROYECTO HOMBRES	DETALLE_PROYECTO BENEFICIARIOS	DETALLE_PROYECTO METAS	DETALLE_PROYECTO TIPO_GEOREFERENCIA
2020	2 QUE20010169931 2	Adquisición	49537 {ff1: {ciclo_recurso:2020, ramo	Adquisición de anaqu	22	Querétaro	13	Peñamiller	Programa de Inversión	Gastos Indirectos	Sin identificar	Oficialaa Mayor	01	N	0	0	5 {meta1: {unidad_medida	1

DETALLE_PROYECTO GEOREFERENCIAS	DETALLE_PROYECTO FECHA_INICIO	DETALLE_PROYECTO FECHA_TERMINO	AVANCE_FINANCIERO RECAUDADO	AVANCE_FINANCIERO COMPROMETIDO	AVANCE_FINANCIERO DEVENGADO	AVANCE_FINANCIERO EJERCIDO	AVANCE_FINANCIER PAGADO	AVANCE_FIN CONTRATOS	AVANCES_FIS AVANCES_FIS	FOTOS CARPETA_FOTOS	ESTATUS ESTATUS	FLUJO FLUJO	OBSERVACIONES OBSERVACIONES_CAPTURISTA	OBSERVACIONES OBSERVACIONES_REVISION
l {geo1: {ove_municipio:	25-02-2020	27-02-2020	9997	11008	11008	11008	11008	Sin contrato	{meta1: {unid		En Ejecución	Validado avances	Sin observaciones	{obs1: {observación: No concuerda información conforme a Informe del Segundo Trimestre 2020., trimestre: 2.0, usuario: veronicalopezbl, fecha: 2020-07-21}}

PROF. DARIO YAÑEZ CHAVEZ
DIRECTOR DE FINANZAS
Rúbrica

Recursos Federales Transferidos
Segundo Trimestre 2020
MUNICIPIO DE PEÑAMILLER, QRO.

Entidad	Municipio	po de Registclo de Recu	po de Recur	scripción Ra	Clave	Ramo	ripción Prog	ave Programndo Convenindencia Ejec	miento Fina	Reintegro	ipo de Gast	Partida	Aprobado	Modificado	idado (Minis	omprometid	Devengado	Ejercido	Pagado	Contratos	Proyectos	Pagado SHCP	Pagado EF	ESTATUS	Observaciones (Captura)
Querétaro	Peñamiller	Programa pr	2020	FEDERALES (.Aportaciones		33	FORTAMUN	I005	Sin Especific	Sin Especific	3815.32	0		Total del Pro	14221186	14257902	7130861	9843708	4878591	4878591	4878591			N/A	7127046		
Querétaro	Peñamiller	Partida gené	2020	FEDERALES (.Aportaciones		33	FORTAMUN	I005	FORTAMUN	GOBIERNO D			2 - Gasto de I	515 - Equipo	20000	20000	9997	11008	11008	11008	11008	Sin Contrato	Sin Proyecto	N/A	N/A	Validado	
Querétaro	Peñamiller	Partida gené	2020	FEDERALES (.Aportaciones		33	FORTAMUN	I005	FORTAMUN	GOBIERNO D			1 - Gasto cori	247 - Artículc	80000	80000	39989	0	0	0	0	Sin Contrato	Sin Proyecto	N/A	N/A	Validado	
Querétaro	Peñamiller	Partida gené	2020	FEDERALES (.Aportaciones		33	FORTAMUN	I005	FORTAMUN	GOBIERNO D			1 - Gasto cori	399 - Otros s	30000	30000	14996	22154	22154	22154	22154	Sin Contrato	Sin Proyecto	N/A	N/A	Validado	
Querétaro	Peñamiller	Partida gené	2020	FEDERALES (.Aportaciones		33	FORTAMUN	I005	FORTAMUN	GOBIERNO D			1 - Gasto cori	314 - Telefor	2500	2500	1250	1613	1613	1613	1613	Sin Contrato	Sin Proyecto	N/A	N/A	Validado	
Querétaro	Peñamiller	Partida gené	2020	FEDERALES (.Aportaciones		33	FORTAMUN	I005	FORTAMUN	GOBIERNO D			1 - Gasto cori	211 - Materia	10000	10000	4999	0	0	0	0	Sin Contrato	Sin Proyecto	N/A	N/A	Validado	
Querétaro	Peñamiller	Partida gené	2020	FEDERALES (.Aportaciones		33	FORTAMUN	I005	FORTAMUN	GOBIERNO D			2 - Gasto de I	511 - Mueble	49537	49537	24762	12393	12393	12393	12393	Sin Contrato	Sin Proyecto	N/A	N/A	Validado	
Querétaro	Peñamiller	Partida gené	2020	FEDERALES (.Aportaciones		33	FORTAMUN	I005	FORTAMUN	GOBIERNO D			1 - Gasto cori	311 - Energía	2718306	2718306	1358790	0	0	0	0	Sin Contrato	Sin Proyecto	N/A	N/A	Validado	
Querétaro	Peñamiller	Partida gené	2020	FEDERALES (.Aportaciones		33	FORTAMUN	I005	FORTAMUN	GOBIERNO D			1 - Gasto cori	132 - Primas	1491859	1491859	745730	1491859	49482	49482	49482	Sin Contrato	Sin Proyecto	N/A	N/A	Validado	
Querétaro	Peñamiller	Partida gené	2020	FEDERALES (.Aportaciones		33	FORTAMUN	I005	FORTAMUN	GOBIERNO D			1 - Gasto cori	253 - Medici	50000	50000	24993	0	0	0	0	Sin Contrato	Sin Proyecto	N/A	N/A	Validado	
Querétaro	Peñamiller	Partida gené	2020	FEDERALES (.Aportaciones		33	FORTAMUN	I005	FORTAMUN	GOBIERNO D			1 - Gasto cori	215 - Materia	10000	10000	4999	4301	4301	4301	4301	Sin Contrato	Sin Proyecto	N/A	N/A	Validado	
Querétaro	Peñamiller	Partida gené	2020	FEDERALES (.Aportaciones		33	FORTAMUN	I005	FORTAMUN	GOBIERNO D			1 - Gasto cori	341 - Servicic	10000	10000	4999	495	495	495	495	Sin Contrato	Sin Proyecto	N/A	N/A	Validado	
Querétaro	Peñamiller	Partida gené	2020	FEDERALES (.Aportaciones		33	FORTAMUN	I005	FORTAMUN	GOBIERNO D			1 - Gasto cori	339 - Servicic	30000	37668	18829	0	0	0	0	Sin Contrato	Sin Proyecto	N/A	N/A	Validado	
Querétaro	Peñamiller	Partida gené	2020	FEDERALES (.Aportaciones		33	FORTAMUN	I005	FORTAMUN	GOBIERNO D			1 - Gasto cori	261 - Combu	1300000	1300000	649826	560601	560601	560601	560601	Sin Contrato	Sin Proyecto	N/A	N/A	Validado	
Querétaro	Peñamiller	Partida gené	2020	FEDERALES (.Aportaciones		33	FORTAMUN	I005	FORTAMUN	GOBIERNO D			1 - Gasto cori	249 - Otros m	70000	70000	34991	35051	35051	35051	35051	Sin Contrato	Sin Proyecto	N/A	N/A	Validado	
Querétaro	Peñamiller	Partida gené	2020	FEDERALES (.Aportaciones		33	FORTAMUN	I005	FORTAMUN	GOBIERNO D			1 - Gasto cori	221 - Produc	18000	18000	8998	0	0	0	0	Sin Contrato	Sin Proyecto	N/A	N/A	Validado	
Querétaro	Peñamiller	Partida gené	2020	FEDERALES (.Aportaciones		33	FORTAMUN	I005	FORTAMUN	GOBIERNO D			1 - Gasto cori	345 - Seguro	360000	360000	179952	266302	266302	266302	266302	Sin Contrato	Sin Proyecto	N/A	N/A	Validado	
Querétaro	Peñamiller	Partida gené	2020	FEDERALES (.Aportaciones		33	FORTAMUN	I005	FORTAMUN	GOBIERNO D			1 - Gasto cori	214 - Materia	10000	10000	4999	0	0	0	0	Sin Contrato	Sin Proyecto	N/A	N/A	Validado	
Querétaro	Peñamiller	Partida gené	2020	FEDERALES (.Aportaciones		33	FORTAMUN	I005	FORTAMUN	GOBIERNO D			1 - Gasto cori	131 - Primas	352800	352800	176351	352800	144585	144585	144585	Sin Contrato	Sin Proyecto	N/A	N/A	Validado	
Querétaro	Peñamiller	Partida gené	2020	FEDERALES (.Aportaciones		33	FORTAMUN	I005	FORTAMUN	GOBIERNO D			1 - Gasto cori	246 - Materia	22200	22200	11097	2600	2600	2600	2600	Sin Contrato	Sin Proyecto	N/A	N/A	Validado	
Querétaro	Peñamiller	Partida gené	2020	FEDERALES (.Aportaciones		33	FORTAMUN	I005	FORTAMUN	GOBIERNO D			1 - Gasto cori	282 - Materia	20000	20000	9997	0	0	0	0	Sin Contrato	Sin Proyecto	N/A	N/A	Validado	
Querétaro	Peñamiller	Partida gené	2020	FEDERALES (.Aportaciones		33	FORTAMUN	I005	FORTAMUN	GOBIERNO D			1 - Gasto cori	154 - Prestac	795800	597682	298761	467872	136356	136356	136356	Sin Contrato	Sin Proyecto	N/A	N/A	Validado	
Querétaro	Peñamiller	Partida gené	2020	FEDERALES (.Aportaciones		33	FORTAMUN	I005	FORTAMUN	GOBIERNO D			1 - Gasto cori	375 - Viático	25000	25000	12497	7611	7611	7611	7611	Sin Contrato	Sin Proyecto	N/A	N/A	Validado	
Querétaro	Peñamiller	Partida gené	2020	FEDERALES (.Aportaciones		33	FORTAMUN	I005	FORTAMUN	GOBIERNO D			1 - Gasto cori	272 - Prenda	30000	30000	14996	0	0	0	0	Sin Contrato	Sin Proyecto	N/A	N/A	Validado	
Querétaro	Peñamiller	Partida gené	2020	FEDERALES (.Aportaciones		33	FORTAMUN	I005	FORTAMUN	GOBIERNO D			1 - Gasto cori	271 - Vestua	20000	20000	9997	0	0	0	0	Sin Contrato	Sin Proyecto	N/A	N/A	Validado	
Querétaro	Peñamiller	Partida gené	2020	FEDERALES (.Aportaciones		33	FORTAMUN	I005	FORTAMUN	GOBIERNO D			1 - Gasto cori	113 - Sueldo	6393684	6397499	3201710	6393266	3410257	3410257	3410257	Sin Contrato	Sin Proyecto	N/A	N/A	Validado	
Querétaro	Peñamiller	Partida gené	2020	FEDERALES (.Aportaciones		33	FORTAMUN	I005	FORTAMUN	GOBIERNO D			1 - Gasto cori	152 - Indemr	0	198118	99033	0	0	0	0	Sin Contrato	Sin Proyecto	N/A	N/A	Validado	
Querétaro	Peñamiller	Partida gené	2020	FEDERALES (.Aportaciones		33	FORTAMUN	I005	FORTAMUN	GOBIERNO D			1 - Gasto cori	355 - Repara	250000	250000	124967	180343	180343	180343	180343	Sin Contrato	Sin Proyecto	N/A	N/A	Validado	
Querétaro	Peñamiller	Partida gené	2020	FEDERALES (.Aportaciones		33	FORTAMUN	I005	FORTAMUN	GOBIERNO D			1 - Gasto cori	322 - Arrend	25000	25000	12497	5515	5515	5515	5515	Sin Contrato	Sin Proyecto	N/A	N/A	Validado	
Querétaro	Peñamiller	Partida gené	2020	FEDERALES (.Aportaciones		33	FORTAMUN	I005	FORTAMUN	GOBIERNO D			1 - Gasto cori	254 - Materia	21500	21500	10747	0	0	0	0	Sin Contrato	Sin Proyecto	N/A	N/A	Validado	
Querétaro	Peñamiller	Partida gené	2020	FEDERALES (.Aportaciones		33	FORTAMUN	I005	FORTAMUN	GOBIERNO D			1 - Gasto cori	212 - Materia	5000	30233	15112	27924	27924	27924	27924	Sin Contrato	Sin Proyecto	N/A	N/A	Validado	

PROF. DARIO YHAÑEZ CHAVEZ
DIRECTOR DE FINANZAS
Rúbrica

Recursos Federales Transferidos
Segundo Trimestre 2020
MUNICIPIO DE PEÑAMILLER, QRO.

Entidad	Municipio	po de Regis	clo de Recu	po de Recur	scripción Ra	Clave Ramo	ripción Prog	ave Program	ndo Conveni	ndencia Eje	miento Fina	Reintegro	ipo de Gast	Partida	Aprobado	Modificado	udado (Minis	ompromet	id Devengado	Ejercido	Pagado	Contratos	Proyectos	Pagado SHCP	Pagado EF	ESTATUS	Observaciones (Captura)
Querétaro	Peñamiller	Programa pr	2020	FEDERALES (/	Aportacione:	33	FAIS Municip	I004	Sin Especific	Sin Especific	16639.1	0		Total del Pro	19982442	19982442	12006103.1	8408506.91	5712780.28	5712780.28	5712780.28			N/A	11989464		
Querétaro	Peñamiller	Partida gené	2020	FEDERALES (/	Aportacione:	33	FAIS Municip	I004	FAIS MUNICI	GOBIERNO D			2 - Gasto de I	614 - Divisió	13125279.65	13125279.65	9106103.1	7410304.72	5250447.06	5250447.06	5250447.06	Sin Contrato	Sin Proyecto	N/A	N/A	Validado	
Querétaro	Peñamiller	Partida gené	2020	FEDERALES (/	Aportacione:	33	FAIS Municip	I004	FAIS MUNICI	GOBIERNO D			2 - Gasto de I	339 - Servici	597162.35	597162.35	0	0	0	0	0	Sin Contrato	Sin Proyecto	N/A	N/A	Validado	
Querétaro	Peñamiller	Partida gené	2020	FEDERALES (/	Aportacione:	33	FAIS Municip	I004	FAIS MUNICI	GOBIERNO D			2 - Gasto de I	611 - Edificac	3360000	3360000	0	0	0	0	0	Sin Contrato	Sin Proyecto	N/A	N/A	Validado	
Querétaro	Peñamiller	Partida gené	2020	FEDERALES (/	Aportacione:	33	FAIS Municip	I004	FAIS MUNICI	GOBIERNO D			2 - Gasto de I	612 - Edificac	2900000	2900000	2900000	998202.19	462333.22	462333.22	462333.22	Sin Contrato	Sin Proyecto	N/A	N/A	Validado	

ARQ. GUILLERMO MORALES FERRUZCA
DIRECTOR DE OBRAS
Rúbrica

Recursos Federales Transferidos
Segundo Trimestre 2020
MUNICIPIO DE PEÑAMILLER, QRO.

Entidad	Municipio	po de Regis	cio de Recu	po de Recur	scripción Ra	Clave	Ramo	ripción Prog	ave Programa	ndo Convenio	ndencia Ejer	miento Fina	Reintegro	ipo de Gast	Partida	Aprobado	Modificado	odado (Minis	omprometid	Devengado	Ejercido	Pagado	Contratos	Proyectos	Pagado SHCP	Pagado EF	ESTATUS	Observaciones (Captura)
Querétaro	Peñamiller	Programa pr	2020	FEDERALES (A	portaciones	33	FAIS Municip	1004	Sin Especific	Sin Especifica	16639.1	0			Total del Pro	19982442	19982442	12006103.1	8408506.91	5712780.28	5712780.28	5712780.28			N/A	11989464		
Querétaro	Peñamiller	Partida gené	2020	FEDERALES (A	portaciones	33	FAIS Municip	1004	FAIS MUNICI	GOBIERNO D				2 - Gasto de I	614 - Divisió	13125279.65	13125279.65	9106103.1	7410304.72	5250447.06	5250447.06	5250447.06	Sin Contrato	Sin Proyecto	N/A	N/A	Validado	
Querétaro	Peñamiller	Partida gené	2020	FEDERALES (A	portaciones	33	FAIS Municip	1004	FAIS MUNICI	GOBIERNO D				2 - Gasto de I	339 - Servici	597162.35	597162.35	0	0	0	0	0	Sin Contrato	Sin Proyecto	N/A	N/A	Validado	
Querétaro	Peñamiller	Partida gené	2020	FEDERALES (A	portaciones	33	FAIS Municip	1004	FAIS MUNICI	GOBIERNO D				2 - Gasto de I	611 - Edificac	3360000	3360000	0	0	0	0	0	Sin Contrato	Sin Proyecto	N/A	N/A	Validado	
Querétaro	Peñamiller	Partida gené	2020	FEDERALES (A	portaciones	33	FAIS Municip	1004	FAIS MUNICI	GOBIERNO D				2 - Gasto de I	612 - Edificac	2900000	2900000	2900000	998202.19	462333.22	462333.22	462333.22	Sin Contrato	Sin Proyecto	N/A	N/A	Validado	

ARQ. GUILLERMO MORALES FERRUZCA
DIRECTOR DE OBRAS
Rúbrica

GOBIERNO MUNICIPAL

Municipio de Peñamiller, Qro.
Informe definitivo 2019

Recursos Federales Transferidos
Cierre Definitivo 2019
MUNICIPIO DE PEÑAMILLER, QRO.

Ciclo	Periodo	Trimestre	idad Federa	Municipio	Ramo	Unidad	ma Presupu	Programa Pr	upo Funcior	Función	Subfunción	idad Institu	ve del Indic	bre del Indic	ción del Ind	todo de Cálc	el del Indica	encia de Me	idad de Med	Tipo	sión del Ind	Sentido	ta programa	Justificación	ta Modifica	Justificación	ado en el P	Avance (%)	Flujo
2019	5	5	Querétaro	Peñamiller	33 - Aportaci	416 - Direcci	004	FAIS Municip	2 - Desarrollo	2 - Vivienda	7 - Desarrollo	5 - Fondo de	144799	Porcentaje d	Permite con	(Sumatoria d	Actividad	Trimestral	Porcentaje	Gestión	Eficacia	Descendente	1.6		1.7	{just1:{ciclo:	0	N/D	Validado
2019	5	5	Querétaro	Peñamiller	33 - Aportaci	416 - Direcci	004	FAIS Municip	2 - Desarrollo	2 - Vivienda	7 - Desarrollo	5 - Fondo de	145307	Porcentaje d	Permite con	(Sumatoria d	Actividad	Trimestral	Porcentaje	Gestión	Eficacia	Ascendente	83.6		85	{just1:{ciclo:	85	100	Validado
2019	5	5	Querétaro	Peñamiller	33 - Aportaci	416 - Direcci	004	FAIS Municip	2 - Desarrollo	2 - Vivienda	7 - Desarrollo	5 - Fondo de	145330	Porcentaje d	Permite con	(Sumatoria d	Actividad	Trimestral	Porcentaje	Gestión	Eficacia	Descendente	14.8		15	{just1:{ciclo:	15	100	Validado

ARQ. GUILLERMO MORALES FERRUZCA
DIRECTOR DE OBRAS
Rúbrica

Recursos Federales Transferidos
Cierre Definitivo 2019
MUNICIPIO DE PEÑAMILLER, QRO.

Ciclo	Periodo	Trimestre	idad Federa	Municipio	Ramo	Unidad	ma Presupu	Programa Pr	upo Funcior	Función	Subfunción	idad Institu	ve del Indic	bre del Indic	ción del Indi	lodo de Cálc	el del Indica	encia de Me	idad de Med	Tipo	sión del Indi	Sentido	ta programa	Justificación	ta Modifica	Justificación	ado en el P	Avance (%)	Flujo
2019	5	5	Querétaro	Peñamiller	33 - Aportaci	416 - Direcci	005	FORTAMUN	2 - Desarroll	2 - Vivienda	7 - Desarroll	6 - Fondo de	141531	Índice en el I	Mide el porc	(Gasto ejerci	Actividad	Trimestral	Porcentaje	Gestión	Eficacia	Ascendente	100	100	100	100	100	Validado
2019	5	5	Querétaro	Peñamiller	33 - Aportaci	416 - Direcci	005	FORTAMUN	2 - Desarroll	2 - Vivienda	7 - Desarroll	6 - Fondo de	141618	Índice de Ap	Mide la aplic	((Gasto ejerc	Fin	Anual	Porcentaje	Estratégico	Eficacia	Ascendente	100	100	100	100	100	Validado
2019	5	5	Querétaro	Peñamiller	33 - Aportaci	416 - Direcci	005	FORTAMUN	2 - Desarroll	2 - Vivienda	7 - Desarroll	6 - Fondo de	141679	Índice de De	Mide la evol	(Recursos mi	Propósito	Semestral	Otra	Estratégico	Eficacia	Descendente	7.3	7.3	3.90327	187.02	Validado
2019	5	5	Querétaro	Peñamiller	33 - Aportaci	416 - Direcci	005	FORTAMUN	2 - Desarroll	2 - Vivienda	7 - Desarroll	6 - Fondo de	143214	Porcentaje d	Mide el avan	(Promedio d	Componente	Trimestral	Porcentaje	Estratégico	Eficacia	Ascendente	100	100	100	100	Validado

PROF. DARIO YHAÑEZ CHAVEZ
DIRECTOR DE FINANZAS
Rúbrica

Recursos Federales Transferidos
Cierre Definitivo 2019
MUNICIPIO DE PEÑAMILLER, QRO.

DETALLE_PROYECTO CICLO	DETALLE_PROYECTO TRIMESTRE	DETALLE_PROYECTO FOLIO	DETALLE_PROYECTO CATEGORIA	DETALLE_PROYECTO MONTO_GLOBAL_A	PROFUNDE	TES_FINANCIAMIENTO	DETALLE_PROYECTO NOMBRE	DETALLE_PROYECTO ID_ENTIDAD_RESPO	DETALLE_PROYECTO ENTIDAD_RESPONSA	DETALLE_PROYECTO ID_MUNICIPIO_RESP	DETALLE_PROYECTO MUNICIPIO_RESPON	DETALLE_PROYECTO TIPO_PROGRAMA_PRO	DETALLE_PROYECTO CLASIFICACION	DETALLE_PROYECTO SUBCLASIFICACION	DETALLE_PROYECTO INSTITUCION_EJECUTORA	DETALLE_PROYECTO NUMERO_PROYECTO	DETALLE_PROYECTO POBLACION_BENEFICIADA	DETALLE_PROYECTO MUJERES	DETALLE_PROYECTO HOMBRES	DETALLE_PROYECTO BENEFICIARIOS	
2019		5 QUE1902016046082	Proyecto de inversión	448053.95	(ff1: (ciclo_recurso:2019, ramo		MEJORAMIENTO DE CA	22	Querétaro	13	Peñamiller	Proyecto de Inversión d	Transportes y vialidad	Sin identificar	MUNICIPIO DE PEÑAMILLER (	53684	S	25	18	0	
2019		5 QUE1902015516000	Proyecto de inversión	1500000	(ff1: (ciclo_recurso:2019, ramo		CONSTRUCCION DEL S	22	Querétaro	13	Peñamiller	Proyecto de Inversión d	Agua y saneamiento	Sin identificar	MUNICIPIO DE PEÑAMILLER (	104003	S	750	677	0	
2019		5 QUE1902015519540	Proyecto de inversión	600000	(ff1: (ciclo_recurso:2019, ramo		AMPLIACION DE LINEA	22	Querétaro	13	Peñamiller	Proyecto de Inversión d	Urbanización	Sin identificar	MUNICIPIO DE PEÑAMILLER (	104922	S	97	89	0	
2019		5 QUE1902015303440	Proyecto de inversión	900000	(ff1: (ciclo_recurso:2019, ramo		CONSTRUCCION DE UN	22	Querétaro	13	Peñamiller	Proyecto de Inversión d	Salud	Sin identificar	MUNICIPIO DE PEÑAMILLER (	40254	S	251	240	0	
2019		5 QUE1902015354680	Proyecto de inversión	442012	(ff1: (ciclo_recurso:2019, ramo		REHABILITACION DE R	22	Querétaro	13	Peñamiller	Proyecto de Inversión d	Agua y saneamiento	Sin identificar	MUNICIPIO DE PEÑAMILLER (	49730	S	34	28	0	
2019		5 QUE1902015354470	Proyecto de inversión	500000	(ff1: (ciclo_recurso:2019, ramo		REHABILITACION DE R	22	Querétaro	13	Peñamiller	Proyecto de Inversión d	Agua y saneamiento	Sin identificar	MUNICIPIO DE PEÑAMILLER (	49657	S	90	85	0	
2019		5 QUE1902015355310	Proyecto de inversión	65000	(ff1: (ciclo_recurso:2019, ramo		REHABILITACION DE R	22	Querétaro	13	Peñamiller	Proyecto de Inversión d	Agua y saneamiento	Sin identificar	MUNICIPIO DE PEÑAMILLER (	49863	S	13	8	0	
2019		5 QUE1902015354650	Proyecto de inversión	125000	(ff1: (ciclo_recurso:2019, ramo		REHABILITACION DE R	22	Querétaro	13	Peñamiller	Proyecto de Inversión d	Agua y saneamiento	Sin identificar	MUNICIPIO DE PEÑAMILLER (	49702	S	25	18	0	
2019		5 QUE1902015304650	Proyecto de inversión	500000	(ff1: (ciclo_recurso:2019, ramo		CONSTRUCCION DE AU	22	Querétaro	13	Peñamiller	Proyecto de Inversión d	Educación	Sin identificar	MUNICIPIO DE PEÑAMILLER (	40648	S	190	185	0	
2019		5 QUE1902015300080	Proyecto de inversión	499500	(ff1: (ciclo_recurso:2019, ramo		REHABILITACION DE R	22	Querétaro	13	Peñamiller	Proyecto de Inversión d	Agua y saneamiento	Sin identificar	MUNICIPIO DE PEÑAMILLER (	39322	S	130	121	0	
2019		5 QUE1902015450800	Proyecto de inversión	300000	(ff1: (ciclo_recurso:2019, ramo		PAVIMENTACION DE C	22	Querétaro	13	Peñamiller	Proyecto de Inversión d	Transportes y vialidad	Sin identificar	MUNICIPIO DE PEÑAMILLER (	91224	S	112	95	0	
2019		5 QUE1902015414390	Proyecto de inversión	74750	(ff1: (ciclo_recurso:2019, ramo		CUARTO RECAMARA A	22	Querétaro	13	Peñamiller	Proyecto de Inversión d	Vivienda	Sin identificar	MUNICIPIO DE PEÑAMILLER (	85743	S	1	1	0	
2019		5 QUE1902015414090	Proyecto de inversión	74750	(ff1: (ciclo_recurso:2019, ramo		CUARTO RECAMARA A	22	Querétaro	13	Peñamiller	Proyecto de Inversión d	Vivienda	Sin identificar	MUNICIPIO DE PEÑAMILLER (	85706	S	2	1	0	
2019		5 QUE1902015422700	Proyecto de inversión	149500	(ff1: (ciclo_recurso:2019, ramo		CUARTO RECAMARA AD	22	Querétaro	13	Peñamiller	Proyecto de Inversión d	Vivienda	Sin identificar	MUNICIPIO DE PEÑAMILLER (	86883	S	5	4	0	
2019		5 QUE1902015422540	Proyecto de inversión	149500	(ff1: (ciclo_recurso:2019, ramo		CUARTO RECAMARA A	22	Querétaro	13	Peñamiller	Proyecto de Inversión d	Vivienda	Sin identificar	MUNICIPIO DE PEÑAMILLER (	86866	S	7	1	0	
2019		5 QUE1902015413320	Proyecto de inversión	149500	(ff1: (ciclo_recurso:2019, ramo		CUARTO RECAMARA A	22	Querétaro	13	Peñamiller	Proyecto de Inversión d	Vivienda	Sin identificar	MUNICIPIO DE PEÑAMILLER (	85618	S	3	3	0	
2019		5 QUE1902015422240	Proyecto de inversión	74750	(ff1: (ciclo_recurso:2019, ramo		CUARTO RECAMARA A	22	Querétaro	13	Peñamiller	Proyecto de Inversión d	Vivienda	Sin identificar	MUNICIPIO DE PEÑAMILLER (	86812	S	2	1	0	
2019		5 QUE1902015421670	Proyecto de inversión	74750	(ff1: (ciclo_recurso:2019, ramo		CUARTO RECAMARA A	22	Querétaro	13	Peñamiller	Proyecto de Inversión d	Vivienda	Sin identificar	MUNICIPIO DE PEÑAMILLER (	86750	S	2	3	0	
2019		5 QUE1902015420800	Proyecto de inversión	74750	(ff1: (ciclo_recurso:2019, ramo		CUARTO RECAMARA A	22	Querétaro	13	Peñamiller	Proyecto de Inversión d	Vivienda	Sin identificar	MUNICIPIO DE PEÑAMILLER (	86651	S	2	2	0	
2019		5 QUE1902015420420	Proyecto de inversión	299000	(ff1: (ciclo_recurso:2019, ramo		CUARTO RECAMARA A	22	Querétaro	13	Peñamiller	Proyecto de Inversión d	Vivienda	Sin identificar	MUNICIPIO DE PEÑAMILLER (	86595	S	5	3	0	
2019		5 QUE1902015419890	Proyecto de inversión	299000	(ff1: (ciclo_recurso:2019, ramo		CUARTO RECAMARA A	22	Querétaro	13	Peñamiller	Proyecto de Inversión d	Vivienda	Sin identificar	MUNICIPIO DE PEÑAMILLER (	86510	S	5	6	0	
2019		5 QUE1902015419270	Proyecto de inversión	224250	(ff1: (ciclo_recurso:2019, ramo		CUARTO RECAMARA A	22	Querétaro	13	Peñamiller	Proyecto de Inversión d	Vivienda	Sin identificar	MUNICIPIO DE PEÑAMILLER (	86420	S	3	0	0	
2019		5 QUE1902015418790	Proyecto de inversión	224250	(ff1: (ciclo_recurso:2019, ramo		CUARTO RECAMARA A	22	Querétaro	13	Peñamiller	Proyecto de Inversión d	Vivienda	Sin identificar	MUNICIPIO DE PEÑAMILLER (	86352	S	6	7	0	
2019		5 QUE1902015409320	Proyecto de inversión	971750	(ff1: (ciclo_recurso:2019, ramo		CUARTO RECAMARA A	22	Querétaro	13	Peñamiller	Proyecto de Inversión d	Vivienda	Sin identificar	MUNICIPIO DE PEÑAMILLER (	84747	S	26	26	0	
2019		5 QUE1902015426110	Proyecto de inversión	299000	(ff1: (ciclo_recurso:2019, ramo		CUARTO RECAMARA A	22	Querétaro	13	Peñamiller	Proyecto de Inversión d	Vivienda	Sin identificar	MUNICIPIO DE PEÑAMILLER (	87439	S	8	3	0	
2019		5 QUE1902015417390	Proyecto de inversión	74750	(ff1: (ciclo_recurso:2019, ramo		CUARTO RECAMARA A	22	Querétaro	13	Peñamiller	Proyecto de Inversión d	Vivienda	Sin identificar	MUNICIPIO DE PEÑAMILLER (	86156	S	4	3	0	
2019		5 QUE1902015425870	Proyecto de inversión	224250	(ff1: (ciclo_recurso:2019, ramo		CUARTO RECAMARA A	22	Querétaro	13	Peñamiller	Proyecto de Inversión d	Vivienda	Sin identificar	MUNICIPIO DE PEÑAMILLER (	87408	S	7	9	0	
2019		5 QUE1902015425600	Proyecto de inversión	149500	(ff1: (ciclo_recurso:2019, ramo		CUARTO RECAMARA A	22	Querétaro	13	Peñamiller	Proyecto de Inversión d	Vivienda	Sin identificar	MUNICIPIO DE PEÑAMILLER (	87368	S	4	6	0	
2019		5 QUE1902015425080	Proyecto de inversión	74750	(ff1: (ciclo_recurso:2019, ramo		CUARTO RECAMARA A	22	Querétaro	13	Peñamiller	Proyecto de Inversión d	Vivienda	Sin identificar	MUNICIPIO DE PEÑAMILLER (	87298	S	1	0	0	
2019		5 QUE1902015416370	Proyecto de inversión	149500	(ff1: (ciclo_recurso:2019, ramo		CUARTO RECAMARA A	22	Querétaro	13	Peñamiller	Proyecto de Inversión d	Vivienda	Sin identificar	MUNICIPIO DE PEÑAMILLER (	86021	S	2	7	0	
2019		5 QUE1902015424900	Proyecto de inversión	224250	(ff1: (ciclo_recurso:2019, ramo		CUARTO RECAMARA A	22	Querétaro	13	Peñamiller	Proyecto de Inversión d	Vivienda	Sin identificar	MUNICIPIO DE PEÑAMILLER (	87261	S	4	4	0	
2019		5 QUE1902015413750	Proyecto de inversión	74750	(ff1: (ciclo_recurso:2019, ramo		CUARTO RECAMARA A	22	Querétaro	13	Peñamiller	Proyecto de Inversión d	Vivienda	Sin identificar	MUNICIPIO DE PEÑAMILLER (	85662	S	3	1	0	
2019		5 QUE1902015412970	Proyecto de inversión	149500	(ff1: (ciclo_recurso:2019, ramo		CUARTO RECAMARA A	22	Querétaro	13	Peñamiller	Proyecto de Inversión d	Vivienda	Sin identificar	MUNICIPIO DE PEÑAMILLER (	85560	S	4	7	0	
2019		5 QUE1902015412700	Proyecto de inversión	224250	(ff1: (ciclo_recurso:2019, ramo		CUARTO RECAMARA A	22	Querétaro	13	Peñamiller	Proyecto de Inversión d	Vivienda	Sin identificar	MUNICIPIO DE PEÑAMILLER (	85493	S	4	8	0	
2019		5 QUE1902015451040	Proyecto de inversión	400000	(ff1: (ciclo_recurso:2019, ramo		PAVIMENTACION DE C	22	Querétaro	13	Peñamiller	Proyecto de Inversión d	Transportes y vialidad	Sin identificar	MUNICIPIO DE PEÑAMILLER (	91250	S	120	130	0	
2019		5 QUE1902015412370	Proyecto de inversión	373750	(ff1: (ciclo_recurso:2019, ramo		CUARTO RECAMARA A	22	Querétaro	13	Peñamiller	Proyecto de Inversión d	Vivienda	Sin identificar	MUNICIPIO DE PEÑAMILLER (	85434	S	6	6	0	
2019		5 QUE1902015450630	Proyecto de inversión	400000	(ff1: (ciclo_recurso:2019, ramo		PAVIMENTACION A BA	22	Querétaro	13	Peñamiller	Proyecto de Inversión d	Transportes y vialidad	Sin identificar	MUNICIPIO DE PEÑAMILLER (	91195	S	250	241	0	
2019		5 QUE1902015412000	Proyecto de inversión	747500	(ff1: (ciclo_recurso:2019, ramo		CUARTO RECAMARA A	22	Querétaro	13	Peñamiller	Proyecto de Inversión d	Vivienda	Sin identificar	MUNICIPIO DE PEÑAMILLER (	85367	S	17	14	0	
2019		5 QUE1902015411880	Proyecto de inversión	74750	(ff1: (ciclo_recurso:2019, ramo		CUARTO RECAMARA A	22	Querétaro	13	Peñamiller	Proyecto de Inversión d	Vivienda	Sin identificar	MUNICIPIO DE PEÑAMILLER (	85344	S	2	4	0	
2019		5 QUE1902015426550	Proyecto de inversión	224250	(ff1: (ciclo_recurso:2019, ramo		CUARTO RECAMARA A	22	Querétaro	13	Peñamiller	Proyecto de Inversión d	Vivienda	Sin identificar	MUNICIPIO DE PEÑAMILLER (	87508	S	4	5	0	
2019		5 QUE1902015426310	Proyecto de inversión	74750	(ff1: (ciclo_recurso:2019, ramo		CUARTO RECAMARA A	22	Querétaro	13	Peñamiller	Proyecto de Inversión d	Vivienda	Sin identificar	MUNICIPIO DE PEÑAMILLER (	87474	S	2	3	0	
2019		5 QUE1902015418590	Proyecto de inversión	74750	(ff1: (ciclo_recurso:2019, ramo		CUARTO RECAMARA A	22	Querétaro	13	Peñamiller	Proyecto de Inversión d	Vivienda	Sin identificar	MUNICIPIO DE PEÑAMILLER (	86315	S	0	4	0	
2019		5 QUE1902015300230	Proyecto de inversión	1800000	(ff1: (ciclo_recurso:2019, ramo		CONSTRUCCION DE TE	22	Querétaro	13	Peñamiller	Proyecto de Inversión d	Educación	Sin identificar	MUNICIPIO DE PEÑAMILLER (	39367	S	160	157	0	
2019		5 QUE1902015410390	Proyecto de inversión	149500	(ff1: (ciclo_recurso:2019, ramo		CUARTO RECAMARA A	22	Querétaro	13	Peñamiller	Proyecto de Inversión d	Vivienda	Sin identificar	MUNICIPIO DE PEÑAMILLER (	84956	S	5	1	0	
2019		5 QUE1902015410160	Proyecto de inversión	74750	(ff1: (ciclo_recurso:2019, ramo		CUARTO RECAMARA A	22	Querétaro	13	Peñamiller	Proyecto de Inversión d	Vivienda	Sin identificar	MUNICIPIO DE PEÑAMILLER (	84924	S	4	2	0	
2019		5 QUE1902015417630	Proyecto de inversión	299000	(ff1: (ciclo_recurso:2019, ramo		CUARTO RECAMARA A	22	Querétaro	13	Peñamiller	Proyecto de Inversión d	Vivienda	Sin identificar	MUNICIPIO DE PEÑAMILLER (	86187	S	5	5	0	
2019		5 QUE1902015409860	Proyecto de inversión	74750	(ff1: (ciclo_recurso:2019, ramo		CUARTO RECAMARA A	22	Querétaro	13	Peñamiller	Proyecto de Inversión d	Vivienda	Sin identificar	MUNICIPIO DE PEÑAMILLER (	84867	S	1	1	0	
2019		5 QUE1902015424960	Proyecto de inversión	74750	(ff1: (ciclo_recurso:2019, ramo		CUARTO RECAMARA A	22	Querétaro	13	Peñamiller	Proyecto de Inversión d	Vivienda	Sin identificar	MUNICIPIO DE PEÑAMILLER (	87274	S	2	0	0	
2019		5 QUE1902015424840	Proyecto de inversión	74750	(ff1: (ciclo_recurso:2019, ramo		CUARTO RECAMARA A	22	Querétaro	13	Peñamiller	Proyecto de Inversión d	Vivienda	Sin identificar	MUNICIPIO DE PEÑAMILLER (	87248	S	1	2	0	
2019		5 QUE1902015424820	Proyecto de inversión	149500	(ff1: (ciclo_recurso:2019, ramo		CUARTO RECAMARA A	22	Querétaro	13	Peñamiller	Proyecto de Inversión d	Vivienda	Sin identificar	MUNICIPIO DE PEÑAMILLER (	87230	S	2	2	0	
2019		5 QUE1902015408340	Proyecto de inversión	224250	(ff1: (ciclo_recurso:2019, ramo		CUARTO RECAMARA A	22	Querétaro	13	Peñamiller	Proyecto de Inversión d	Vivienda	Sin identificar	MUNICIPIO DE PEÑAMILLER (	84578	S	7	5	0	
2019		5 QUE1902015455460	Proyecto de inversión	300000	(ff1: (ciclo_recurso:2019, ramo		MEJORAMIENTO DE ES	22	Querétaro	13	Peñamiller	Proyecto de Inversión d	Educación	Sin identificar	MUNICIPIO DE PEÑAMILLER (	91979	S	54	45	0	
2019		5 QUE1902015455140	Proyecto de inversión	800000	(ff1: (ciclo_recurso:2019, ramo		REHABILITACION DE R	22	Querétaro	13	Peñamiller	Proyecto de Inversión d	Agua y saneamiento	Sin identificar	MUNICIPIO DE PEÑAMILLER (	91939	S	710	717	0	
2019		5 QUE1902015439260	Proyecto de inversión	400000	(ff1: (ciclo_recurso:2019, ramo		MEJORAMIENTO DE CA	22	Querétaro	13	Peñamiller	Proyecto de Inversión d	Transportes y vialidad	Sin identificar	MUNICIPIO DE PEÑAMILLER (	89458	S	140	111	0	
2019		5 QUE1902015439180	Proyecto de inversión	300000	(ff1: (ciclo_recurso:2019, ramo		PAVIMENTACION DE C	22	Querétaro	13	Peñamiller	Proyecto de Inversión d	Transportes y vialidad	Sin identificar	MUNICIPIO DE PEÑAMILLER (	89449	S	250	227	0	
2019		5 QUE1902015407630	Proyecto de inversión	74750	(ff1: (ciclo_recurso:2019, ramo		CUARTO RECAMARA A	22	Querétaro	13	Peñamiller	Proyecto de Inversión d	Vivienda	Sin identificar	MUNICIPIO DE PEÑAMILLER (	84462	S	2	2	0	
2019		5 QUE1902015477450	Proyecto de inversión	100000	(ff1: (ciclo_recurso:2019, ramo		TERMINACION DE MUI	22	Querétaro	13	Peñamiller	Proyecto de Inversión d	Salud	Sin identificar	MUNICIPIO DE PEÑAMILLER (	94958	S	170	159	0	
2019		5 QUE1902015414720	Proyecto de inversión	74750	(ff1: (ciclo_recurso:2019, ramo		CUARTO RECAMARA A	22	Querétaro	13	Peñamiller	Proyecto de Inversión d	Vivienda	Sin identificar	MUNICIPIO DE PEÑAMILLER (	85793	S	1	2	0	
2019		5 QUE1902015422090	Proyecto de inversión	74750	(ff1: (ciclo_recurso:2019, ramo		CUARTO RECAMARA A	22	Querétaro	13	Peñamiller	Proyecto de Inversión d	Vivienda	Sin identificar	MUNICIPIO DE PEÑAMILLER (	86789	S	1	0	0	

DETALLE_PROYECTO METAS	DETALLE_PROYECTO TIPO_GEOREFERENCIA	DETALLE_PROYECTO GEOREFERENCIAS	DETALLE_PROYECTO FECHA_INICIO	DETALLE_PROYECTO FECHA_TERMINO	AVANCE_FINANCIERO RECAUDADO	AVANCE_FINANCIERO COMPROMETIDO	AVANCE_FINANCIERO DEVENGADO	AVANCE_FINANCIERO EJERCIDO	AVANCE_FINANCIERO PAGADO	AVANCE_FIN CONTRATOS	AVANCE_FINAV AVANCES_FISI	ESTATUS ESTATUS	FLUJO FLUJO	OBSERVACIONES OBSERVACIONES	OBSERVACIONES OBSERVACIONES_CAPTURISTA OBSERVACIONES_REVISION
{metas}: {unidad_medid	1 {geo:1: {cve_municipio::	01-11-2019	31-12-2019	4480 53.95	44805.95	44805.95	4480 53.95	4480 53.95	4480 53.95	{ctos: {tipo_{metas1: {unida	Validado av	Sin observaciones	{obs1: {observación Fotografías duplicadas y liga de contrato deberá ser directa al documento., trimestre: 5.0, usuario: veronicalopezb
{metas}: {unidad_medid	1 {geo:1: {cve_municipio::	27-02-2019	31-12-2019	14979 19.98	14979 19.98	14979 19.98	14979 19.98	14979 19.98	14979 19.98	{ctos: {tipo_{metas1: {unida	Validado av	Sin observaciones	{obs1: {observación Fotografías duplicadas. El monto del contrato Recepción Entrega no coincide con lo reportado en plataforma., trin
{metas}: {unidad_medid	1 {geo:1: {cve_municipio::	27-02-2019	31-12-2019	5977 35.87	59773 5.87	59773 5.87	5977 35.87	5977 35.87	5977 35.87	{ctos: {tipo_{metas1: {unida	Validado av	Sin observaciones	Sin observaciones
{metas}: {unidad_medid	1 {geo:1: {cve_municipio::	23-04-2019	31-12-2019	8966 26.48	89662 6.48	89662 6.48	8966 26.48	8966 26.48	8966 26.48	{ctos: {tipo_{metas1: {unida	Validado av	Sin observaciones	Sin observaciones
{metas}: {unidad_medid	1 {geo:1: {cve_municipio::	30-04-2019	31-12-2019	4410 05.12	44105 5.12	44105 5.12	4410 05.12	4410 05.12	4410 05.12	{ctos: {tipo_{metas1: {unida	Validado av	Sin observaciones	Sin observaciones
{metas}: {unidad_medid	1 {geo:1: {cve_municipio::	30-04-2019	31-12-2019	4999 70.96	49997 0.96	49997 0.96	4999 70.96	4999 70.96	4999 70.96	{ctos: {tipo_{metas1: {unida	Validado av	Sin observaciones	Sin observaciones
{metas}: {unidad_medid	1 {geo:1: {cve_municipio::	30-04-2019	31-12-2019	6491 85.94	64985 5.94	64985 5.94	6491 85.94	6491 85.94	6491 85.94	{ctos: {tipo_{metas1: {unida	Validado av	Sin observaciones	{obs1: {observación Fotografías duplicadas. Liga de contrato deberá ser directa al documento., trimestre: 5.0, usuario: veronicalopezbl.
{metas}: {unidad_medid	1 {geo:1: {cve_municipio::	30-04-2019	31-12-2019	1246 64.35	12466 4.35	12466 4.35	1246 64.35	1246 64.35	1246 64.35	{ctos: {tipo_{metas1: {unida	Validado av	Sin observaciones	{obs1: {observación Fotografías duplicadas., trimestre: 5.0, usuario: veronicalopezbl, fecha: 2020-07-21}}
{metas}: {unidad_medid	1 {geo:1: {cve_municipio::	29-04-2019	31-12-2019	6775 48.86	67754 8.86	67754 8.86	6775 48.86	6775 48.86	6775 48.86	{ctos: {tipo_{metas1: {unida	Validado av	Sin observaciones	Sin observaciones
{metas}: {unidad_medid	1 {geo:1: {cve_municipio::	15-04-2019	31-12-2019	4979 02.39	49790 2.39	49790 2.39	4979 02.39	4979 02.39	4979 02.39	{ctos: {tipo_{metas1: {unida	Validado av	Sin observaciones	Sin observaciones
{metas}: {unidad_medid	1 {geo:1: {cve_municipio::	27-02-2019	31-12-2019	297078.9	2970 78.9	2970 78.9	297078.9	297078.9	297078.9	{ctos: {tipo_{metas1: {unida	Validado av	Sin observaciones	Sin observaciones
{metas}: {unidad_medid	1 {geo:1: {cve_municipio::	27-02-2019	31-12-2019	747 35.01	74735.01	74735.01	747 35.01	747 35.01	747 35.01	{ctos: {tipo_{metas1: {unida	Validado av	Sin observaciones	{obs1: {observación Monto del Contrato Entrega Recepción no coincide con plantilla., trimestre: 5.0, usuario: veronicalopezbl, fecha: 2(
{metas}: {unidad_medid	1 {geo:1: {cve_municipio::	27-02-2019	31-12-2019	74711.2	747 11.2	74711.2	74711.2	74711.2	74711.2	{ctos: {tipo_{metas1: {unida	Validado av	Sin observaciones	{obs1: {observación Monto del Contrato Entrega Recepción no coincide con plantilla., trimestre: 5.0, usuario: veronicalopezbl, fecha: 2(
{metas}: {unidad_medid	1 {geo:1: {cve_municipio::	27-02-2019	31-12-2019	1493 19.46	14931 9.46	1493 19.46	1493 19.46	1493 19.46	1493 19.46	{ctos: {tipo_{metas1: {unida	Validado av	Sin observaciones	{obs1: {observación Monto del Contrato Entrega Recepción no coincide con plantilla., trimestre: 5.0, usuario: veronicalopezbl, fecha: 2(
{metas}: {unidad_medid	1 {geo:1: {cve_municipio::	27-02-2019	31-12-2019	149 422.4	1494 22.4	149422.4	149422.4	149422.4	149422.4	{ctos: {tipo_{metas1: {unida	Validado av	Sin observaciones	{obs1: {observación Monto del Contrato Entrega Recepción no coincide con plantilla., trimestre: 5.0, usuario: veronicalopezbl, fecha: 2(
{metas}: {unidad_medid	1 {geo:1: {cve_municipio::	27-02-2019	31-12-2019	149 422.4	1494 22.4	149422.4	149422.4	149422.4	149422.4	{ctos: {tipo_{metas1: {unida	Validado av	Sin observaciones	{obs1: {observación Monto del Contrato Entrega Recepción no coincide con plantilla., trimestre: 5.0, usuario: veronicalopezbl, fecha: 2(
{metas}: {unidad_medid	1 {geo:1: {cve_municipio::	27-02-2019	31-12-2019	745 57.33	7455 7.33	74557.33	74557.33	74557.33	74557.33	{ctos: {tipo_{metas1: {unida	Validado av	Sin observaciones	{obs1: {observación Monto del Contrato Entrega Recepción no coincide con plantilla., trimestre: 5.0, usuario: veronicalopezbl, fecha: 2(
{metas}: {unidad_medid	1 {geo:1: {cve_municipio::	27-02-2019	31-12-2019	745 87.07	7458 7.07	74587.07	74587.07	74587.07	74587.07	{ctos: {tipo_{metas1: {unida	Validado av	Sin observaciones	Sin observaciones
{metas}: {unidad_medid	1 {geo:1: {cve_municipio::	27-02-2019	31-12-2019	745 87.07	7458 7.07	74587.07	74587.07	74587.07	74587.07	{ctos: {tipo_{metas1: {unida	Validado av	Sin observaciones	Sin observaciones
{metas}: {unidad_medid	1 {geo:1: {cve_municipio::	27-02-2019	31-12-2019	2986 38.92	29863 8.92	29863 8.92	298638.92	298638.92	298638.92	{ctos: {tipo_{metas1: {unida	Validado av	Sin observaciones	{obs1: {observación Monto del Contrato Entrega Recepción no coincide con plantilla., trimestre: 5.0, usuario: veronicalopezbl, fecha: 2(
{metas}: {unidad_medid	1 {geo:1: {cve_municipio::	27-02-2019	31-12-2019	2983 48.24	29834 8.24	29834 8.24	298348.24	298348.24	298348.24	{ctos: {tipo_{metas1: {unida	Validado av	Sin observaciones	{obs1: {observación Monto del Contrato Entrega Recepción no coincide con plantilla., trimestre: 5.0, usuario: veronicalopezbl, fecha: 2(
{metas}: {unidad_medid	1 {geo:1: {cve_municipio::	27-02-2019	31-12-2019	2239 79.19	22397 9.19	22397 9.19	223979.19	223979.19	223979.19	{ctos: {tipo_{metas1: {unida	Validado av	Sin observaciones	{obs1: {observación Monto del Contrato Entrega Recepción no coincide con plantilla., trimestre: 5.0, usuario: veronicalopezbl, fecha: 2(
{metas}: {unidad_medid	1 {geo:1: {cve_municipio::	27-02-2019	31-12-2019	2237 61.18	22376 1.18	22376 1.18	223761.18	223761.18	223761.18	{ctos: {tipo_{metas1: {unida	Validado av	Sin observaciones	{obs1: {observación Monto del Contrato Entrega Recepción no coincide con plantilla., trimestre: 5.0, usuario: veronicalopezbl, fecha: 2(
{metas}: {unidad_medid	1 {geo:1: {cve_municipio::	27-02-2019	31-12-2019	8968 20.08	89682 0.08	89682 0.08	896820.08	896820.08	896820.08	{ctos: {tipo_{metas1: {unida	Validado av	Sin observaciones	Sin observaciones
{metas}: {unidad_medid	1 {geo:1: {cve_municipio::	27-02-2019	31-12-2019	2988 44.8	2988 44.8	298844.8	298844.8	298844.8	298844.8	{ctos: {tipo_{metas1: {unida	Validado av	Sin observaciones	{obs1: {observación Monto del Contrato Entrega Recepción no coincide con plantilla., trimestre: 5.0, usuario: veronicalopezbl, fecha: 2(
{metas}: {unidad_medid	1 {geo:1: {cve_municipio::	27-02-2019	31-12-2019	747 11.19	7471 1.19	74711.19	74711.19	74711.19	74711.19	{ctos: {tipo_{metas1: {unida	Validado av	Sin observaciones	Sin observaciones
{metas}: {unidad_medid	1 {geo:1: {cve_municipio::	27-02-2019	31-12-2019	2989 40.03	29894 0.03	29894 0.03	298940.03	298940.03	298940.03	{ctos: {tipo_{metas1: {unida	Validado av	Sin observaciones	{obs1: {observación Monto del Contrato Entrega Recepción no coincide con plantilla., trimestre: 5.0, usuario: veronicalopezbl, fecha: 2(
{metas}: {unidad_medid	1 {geo:1: {cve_municipio::	27-02-2019	31-12-2019	1494 22.39	14942 2.39	149422.39	149422.39	149422.39	149422.39	{ctos: {tipo_{metas1: {unida	Validado av	Sin observaciones	{obs1: {observación Monto del Contrato Entrega Recepción no coincide con plantilla., trimestre: 5.0, usuario: veronicalopezbl, fecha: 2(
{metas}: {unidad_medid	1 {geo:1: {cve_municipio::	27-02-2019	31-12-2019	746 59.73	7465 9.73	74659.73	74659.73	74659.73	74659.73	{ctos: {tipo_{metas1: {unida	Validado av	Sin observaciones	Sin observaciones
{metas}: {unidad_medid	1 {geo:1: {cve_municipio::	27-02-2019	31-12-2019	1491 74.13	14917 4.13	149174.13	149174.13	149174.13	149174.13	{ctos: {tipo_{metas1: {unida	Validado av	Sin observaciones	{obs1: {observación Monto del Contrato Entrega Recepción no coincide con plantilla., trimestre: 5.0, usuario: veronicalopezbl, fecha: 2(
{metas}: {unidad_medid	1 {geo:1: {cve_municipio::	27-02-2019	31-12-2019	2236 72.02	22367 2.02	223672.02	223672.02	223672.02	223672.02	{ctos: {tipo_{metas1: {unida	Validado av	Sin observaciones	{obs1: {observación Monto del Contrato Entrega Recepción no coincide con plantilla., trimestre: 5.0, usuario: veronicalopezbl, fecha: 2(
{metas}: {unidad_medid	1 {geo:1: {cve_municipio::	27-02-2019	31-12-2019	745 87.07	7458 7.07	74587.07	74587.07	74587.07	74587.07	{ctos: {tipo_{metas1: {unida	Validado av	Sin observaciones	{obs1: {observación Fotografías duplicadas., trimestre: 5.0, usuario: veronicalopezbl, fecha: 2020-07-21}}
{metas}: {unidad_medid	1 {geo:1: {cve_municipio::	27-02-2019	31-12-2019	1491 14.68	14911 4.68	149114.68	149114.68	149114.68	149114.68	{ctos: {tipo_{metas1: {unida	Validado av	Sin observaciones	{obs1: {observación Monto del Contrato Entrega Recepción no coincide con plantilla., trimestre: 5.0, usuario: veronicalopezbl, fecha: 2(
{metas}: {unidad_medid	1 {geo:1: {cve_municipio::	27-02-2019	31-12-2019	2238 25.87	22382 5.87	223825.87	223825.87	223825.87	223825.87	{ctos: {tipo_{metas1: {unida	Validado av	Sin observaciones	{obs1: {observación Monto del Contrato Entrega Recepción no coincide con plantilla., trimestre: 5.0, usuario: veronicalopezbl, fecha: 2(
{metas}: {unidad_medid	1 {geo:1: {cve_municipio::	27-02-2019	31-12-2019	3976 98.94	39769 8.94	397698.94	397698.94	397698.94	397698.94	{ctos: {tipo_{metas1: {unida	Validado av	Sin observaciones	Sin observaciones
{metas}: {unidad_medid	1 {geo:1: {cve_municipio::	27-02-2019	31-12-2019	372 786.7	3727 86.7	372786.7	372786.7	372786.7	372786.7	{ctos: {tipo_{metas1: {unida	Validado av	Sin observaciones	{obs1: {observación Fotografías duplicadas, Monto del Contrato Entrega Recepción no coincide con plantilla y Liga de contrato deberá
{metas}: {unidad_medid	1 {geo:1: {cve_municipio::	27-02-2019	31-12-2019	3990 83.81	39908 3.81	399083.81	399083.81	399083.81	399083.81	{ctos: {tipo_{metas1: {unida	Validado av	Sin observaciones	Sin observaciones
{metas}: {unidad_medid	1 {geo:1: {cve_municipio::	27-02-2019	31-12-2019	746 97.3	7465 97.3	74697.3	74697.3	74697.3	74697.3	{ctos: {tipo_{metas1: {unida	Validado av	Sin observaciones	Sin observaciones
{metas}: {unidad_medid	1 {geo:1: {cve_municipio::	27-02-2019	31-12-2019	745 87.07	7458 7.07	74587.07	74587.07	74587.07	74587.07	{ctos: {tipo_{metas1: {unida	Validado av	Sin observaciones	{obs1: {observación Faltante de Fotografías., trimestre: 5.0, usuario: veronicalopezbl, fecha: 2020-07-21}}
{metas}: {unidad_medid	1 {geo:1: {cve_municipio::	27-02-2019	31-12-2019	2982 29.35	29822 9.35	298229.35	298229.35	298229.35	298229.35	{ctos: {tipo_{metas1: {unida	Validado av	Sin observaciones	{obs1: {observación Monto del Contrato Entrega Recepción no coincide con plantilla., trimestre: 5.0, usuario: veronicalopezbl, fecha: 2(
{metas}: {unidad_medid	1 {geo:1: {cve_municipio::	27-02-2019	31-12-2019	747 11.2	7471 1.2	74711.2	74711.2	74711.2	74711.2	{ctos: {tipo_{metas1: {unida	Validado av	Sin observaciones	Sin observaciones
{metas}: {unidad_medid	1 {geo:1: {cve_municipio::	27-02-2019	31-12-2019	745 87.06	7458 7.06	74587.06	74587.06	74587.06	74587.06	{ctos: {tipo_{metas1: {unida	Validado av	Sin observaciones	Sin observaciones
{metas}: {unidad_medid	1 {geo:1: {cve_municipio::	29-04-2019	31-12-2019	1791442.92	1791442.92	1791442.92	1791442.92	1791442.92	1791442.92	{ctos: {tipo_{metas1: {unida	Validado av	Sin observaciones	Sin observaciones
{metas}: {unidad_medid	1 {geo:1: {cve_municipio::	27-02-2019	31-12-2019	1491 74.12	14917 4.12	149174.12	149174.12	149174.12	149174.12	{ctos: {tipo_{metas1: {unida	Validado av	Sin observaciones	{obs1: {observación Monto del Contrato Entrega Recepción no coincide con plantilla., trimestre: 5.0, usuario: veronicalopezbl, fecha: 2(
{metas}: {unidad_medid	1 {geo:1: {cve_municipio::	27-02-2019	31-12-2019	745 87.07	7458 7.07	74587.07	74587.07	74587.07	74587.07	{ctos: {tipo_{metas1: {unida	Validado av	Sin observaciones	Sin observaciones
{metas}: {unidad_medid	1 {geo:1: {cve_municipio::	27-02-2019	31-12-2019	2988 44.8	2988 44.8	298844.8	298844.8	298844.8	298844.8	{ctos: {tipo_{metas1: {unida	Validado av	Sin observaciones	{obs1: {observación Monto del Contrato Entrega Recepción no coincide con plantilla., trimestre: 5.0, usuario: veronicalopezbl, fecha: 2(
{metas}: {unidad_medid	1 {geo:1: {cve_municipio::	27-02-2019	31-12-2019	745 87.07	7458 7.07	74587.07	74587.07	74587.07	74587.07	{ctos: {tipo_{metas1: {unida	Validado av	Sin observaciones	{obs1: {observación Sin Fotografías., trimestre: 5.0, usuario: veronicalopezbl, fecha: 2020-07-21}}
{metas}: {unidad_medid	1 {geo:1: {cve_municipio::	27-02-2019	31-12-2019	745 57.33	7455 7.33	74557.33	74557.33	74557.33	74557.33	{ctos: {tipo_{metas1: {unida	Validado av	Sin observaciones	{obs1: {observación Monto del Contrato Entrega Recepción no coincide con plantilla., trimestre: 5.0, usuario: veronicalopezbl, fecha: 2(
{metas}: {unidad_medid	1 {geo:1: {cve_municipio::	27-02-2019	31-12-2019	745 87.07	7458 7.07	74587.07	74587.07	74587.07	74587.07	{ctos: {tipo_{metas1: {unida	Validado av	Sin observaciones	Sin observaciones
{metas}: {unidad_medid	1 {geo:1: {cve_municipio::	27-02-2019	31-12-2019	1491 14.67	14911 4.67	149114.67	149114.67	149114.67	149114.67	{ctos: {tipo_{metas1: {unida	Validado av	Sin observaciones	{obs1: {observación Número de fotografías en plantilla no coinciden, Monto del Contrato Entrega Recepción no coincide con plantilla
{metas}: {unidad_medid	1 {geo:1: {cve_municipio::	27-02-2019	31-12-2019	2242 05.02	22420 5.02	224205.02	224205.02	224205.02	224205.02	{ctos: {tipo_{metas1: {unida	Validado av	Sin observaciones	{obs1: {observación Monto del Contrato Entrega Recepción no coincide con plantilla., trimestre: 5.0, usuario: veronicalopezbl, fecha: 2(
{metas}: {unidad_medid	1 {geo:1: {cve_municipio::	27-02-2019	31-12-2019	2958 23.4	2958 23.4	295823.4	295823.4	295823.4	295823.4	{ctos: {tipo_{metas1: {unida	Validado av	Sin observaciones	Sin observaciones
{metas}: {unidad_medid	1 {geo:1: {cve_municipio::	27-02-2019	31-12-2019	7998 19.64	79981 9.64	79981 9.64	799819.64	799819.64	799819.64	{ctos: {tipo_{metas1: {unida	Validado av	Sin observaciones	{obs1: {observación Fotografías duplicadas y liga de contrato deberá ser directa al documento., trimestre: 5.0, usuario: veronicalopezb
{metas}: {unidad_medid	1 {geo:1: {cve_municipio::	27-02-2019	31-12-2019	3980 55.43	39805 5.43	39805 5.43	398055.43	398055.43	398055.43	{ctos: {tipo_{metas1: {unida	Validado av	Sin observaciones	Sin observaciones
{metas}: {unidad_medid	1 {geo:1: {cve_municipio::	27-02-2019	31-12-2019	2979 31.02	29793 1.02	29793 1.02	297931.02	297931.02	297931.02	{ctos: {tipo_{metas1: {unida	Validado av	Sin observaciones	Sin observaciones
{metas}: {unidad_medid	1 {geo:1: {cve_municipio::	27-02-2019	31-12-2019	747 11.2	7471 1.2	74711.2	74711.2	74711.2	74711.2	{ctos: {tipo_{metas1: {unida	Validado av	Sin observaciones	Sin observaciones
{metas}: {unidad_medid	1 {geo:1: {cve_municipio::	11-06-2019	31-12-2019	976 14.56	9761 4.56	97614.56	97614.56	97614.56	97614.56	{ctos: {tipo_{metas1: {unida	Validado av	Sin observaciones	Sin observaciones
{metas}: {unidad_medid	1 {geo:1: {cve_municipio::	27-02-2019	31-12-2019	747 11.2	7471 1.2	74711.2	74711.2	74711.2	74711.2	{ctos: {tipo_{metas1: {unida	Validado av	Sin observaciones	Sin observaciones
{metas}: {unidad_medid	1 {geo:1: {cve_municipio::	27-02-2019	31-12-2019	745 87.06	7458 7.06	74587.06	74587.06	74587.06	74587.06	{ctos: {tipo_{metas1: {unida	Validado av	Sin observaciones	Sin observaciones

ARQ. GUILLERMO MORALES FERRUZCA
DIRECTOR DE OBRAS
Rúbrica

Recursos Federales Transferidos
Cierre Definitivo 2019
MUNICIPIO DE PEÑAMILLER, QRO.

DETALLE_PROYECTO_CICLO	DETALLE_PROYECTO_TRIMESTRE	DETALLE_PROYECTO_FOLIO	DETALLE_PROYECTO_CATEGORIA	DETALLE_PROYECTO_MONTO_GLOBAL_APROBADO	DETALLE_PROYECTO_FUENTES_FINANCIAMIENTO	DETALLE_PROYECTO_NOMBRE	DETALLE_PROYECTO_ID_ENTIDAD_RESPONSABLE	DETALLE_PROYECTO_ENTIDAD_RESPONSABLE	DETALLE_PROYECTO_ID_MUNICIPIO_RESPONSABLE	DETALLE_PROYECTO_MUNICIPIO_RESPONSABLE	DETALLE_PROYECTO_TIPO_PROGRAMA_PROYECTO	DETALLE_PROYECTO_CLASIFICACION	DETALLE_PROYECTO_SUBCLASIFICACION	DETALLE_PROYECTO_INSTITUCION_EJECUTORA	DETALLE_PROYECTO_NUMERO_PROYECTO	DETALLE_PROYECTO_POBLACION_BENEFICIADA	DETALLE_PROYECTO_MUJERES	DETALLE_PROYECTO_HOMBRES	DETALLE_PROYECTO_BENEFICIARIOS	DETALLE_PROYECTO_METAS	DETALLE_PROYECTO_TIPO_GEOREFERENCIA	DETALLE_PROYECTO_GEOREFERENCIAS	DETALLE_PROYECTO_FECHA_INICIO	DETALLE_PROYECTO_FECHA_TERMINO	AVANCE_FINANCIERO_RECAUDADO	AVANCE_FINANCIERO_COMPROMETIDO	AVANCE_FINANCIERO_DEVENGADO	AVANCE_FINANCIERO_EJERCIDO	AVANCE_FINANCIERO_PAGADO	AVANCE_FINANCIERO_CONTRATOS	AVANCES_FISICOS_AVANCES_FISICOS	AVANCES_FISICOS_FOTOS_CARPETA_FOTOS	ESTATUS_ESTATUS	FLUJO_FLUJO	OBSERVACIONES_OBSERVACIONES_CAPTURISTA	OBSERVACIONES_OBSERVACIONES_REVISION
2019	5	QUE190101514859	Adquisición	19000	(FT1: (ciclo_recurso:2019,ramo ADQUISICION DE RADIO	22 Queretaro		13 Peñamiller	Programa de Inversión Seguridad	Sin identificar	MUNICIPIO DE PEÑAMILLER	001	N	0	0	200 (meta1: (unidad_medida	1	(geo1: (ove_municipio:13, localidad:1, direccion:Arroyo de los Muertos, Queretaro, México, lon:-99.8121631, lat:21.0563077))	01-08-2019	15-04-2019	22246.92	22246.92	22246.92	22246.92	22246.92	22246.92	Sin contratos nuevos en el trimestre	(meta1: (unidad_medida:Lote, avance:1.0))	Terminado	Validado avances	Sin observaciones	(obs1: (observación:No corresponde al concepto, ni a las partidas, ni a los montos de EG. No se ve reflejado la partida 541 Vehículos, trimestre:5.0, usuario:veronica@peñ, fecha:2020-07-20), obs 2: (observación:No corresponde al concepto, ni a las partidas, ni a los montos de EG. No se ve reflejado la partida 541 Vehículos, trimestre:5.0, usuario:veronica@peñ, fecha:2020-07-20), obs 3: (observación:No corresponde al concepto, ni a las partidas, ni a los montos de EG. No se ve reflejado la partida 541 Vehículos, trimestre:5.0, usuario:veronica@peñ, fecha:2020-07-20), obs 4: (observación:No corresponde al concepto, ni a las partidas, ni a los montos de EG. No se ve reflejado la partida 541 Vehículos, trimestre:5.0, usuario:veronica@peñ, fecha:2020-07-20))

PROF. DARIO YAÑEZ CHAVEZ
DIRECTOR DE FINANZAS
Rúbrica

Recursos Federales Transferidos
Cierre Definitivo 2019
MUNICIPIO DE PEÑAMILLER, QRO.

Entidad	Municipio	po de Registro	clo de	Recurso	po de Recurs	cripción Ra	Clave	Ramo	ripción Prog	ave Programa	ndo Convenio	ndencia Ejer	miento Finar	Reintegro	Tipo de Gast	Partida	Aprobado	Modificado	dado (Minis	omprometid	Devengado	Ejercido	Pagado	Contratos	Proyectos	Pagado SHCP	Pagado EF	ESTATUS	Observaciones (Captura)
Querétaro	Peñamiller	Programa pr	2019	FEDERALES (.	Aportacione		33	FORTAMUN	I005		Sin Especific	Sin Especific	0	0		Total del Pro	13768968	13768972.34	13768972.34	13768972.34	13768972.34	13768972.34	13768972.34			N/A	13768968		
Querétaro	Peñamiller	Partida gené	2019	FEDERALES (.	Aportacione		33	FORTAMUN	I005		FORTAMUN	EL GOBIERNO			1 - Gasto con	211 - Materia	3775.59	3775.59	3775.59	3775.59	3775.59	3775.59	3775.59	Sin Contrato	Sin Proyecto	N/A	N/A	Validado	
Querétaro	Peñamiller	Partida gené	2019	FEDERALES (.	Aportacione		33	FORTAMUN	I005		FORTAMUN	EL GOBIERNO			1 - Gasto con	398 - Impues	144141	0	0	0	0	0	0	Sin Contrato	Sin Proyecto	N/A	N/A	Validado	
Querétaro	Peñamiller	Partida gené	2019	FEDERALES (.	Aportacione		33	FORTAMUN	I005		FORTAMUN	EL GOBIERNO			1 - Gasto con	399 - Otros si	3327170	3279989.28	3279989.28	3279989.28	3279989.28	3279989.28	3279989.28	Sin Contrato	Sin Proyecto	N/A	N/A	Validado	
Querétaro	Peñamiller	Partida gené	2019	FEDERALES (.	Aportacione		33	FORTAMUN	I005		FORTAMUN	EL GOBIERNO			2 - Gasto de l	541 - Vehícul	0	35749.56	35749.56	35749.56	35749.56	35749.56	35749.56	Sin Contrato	Sin Proyecto	N/A	N/A	Validado	
Querétaro	Peñamiller	Partida gené	2019	FEDERALES (.	Aportacione		33	FORTAMUN	I005		FORTAMUN	EL GOBIERNO			1 - Gasto con	339 - Servicio	0	12381.05	12381.05	12381.05	12381.05	12381.05	12381.05	Sin Contrato	Sin Proyecto	N/A	N/A	Validado	
Querétaro	Peñamiller	Partida gené	2019	FEDERALES (.	Aportacione		33	FORTAMUN	I005		FORTAMUN	EL GOBIERNO			1 - Gasto con	212 - Materia	425.41	0	0	0	0	0	0	Sin Contrato	Sin Proyecto	N/A	N/A	Validado	
Querétaro	Peñamiller	Partida gené	2019	FEDERALES (.	Aportacione		33	FORTAMUN	I005		FORTAMUN	EL GOBIERNO			1 - Gasto con	375 - Viático	24746.19	24746.19	24746.19	24746.19	24746.19	24746.19	24746.19	Sin Contrato	Sin Proyecto	N/A	N/A	Validado	
Querétaro	Peñamiller	Partida gené	2019	FEDERALES (.	Aportacione		33	FORTAMUN	I005		FORTAMUN	EL GOBIERNO			1 - Gasto con	131 - Primas	337392	272750	272750	272750	272750	272750	272750	Sin Contrato	Sin Proyecto	N/A	N/A	Validado	
Querétaro	Peñamiller	Partida gené	2019	FEDERALES (.	Aportacione		33	FORTAMUN	I005		FORTAMUN	EL GOBIERNO			1 - Gasto con	253 - Medici	346392.56	346392.56	346392.56	346392.56	346392.56	346392.56	346392.56	Sin Contrato	Sin Proyecto	N/A	N/A	Validado	
Querétaro	Peñamiller	Partida gené	2019	FEDERALES (.	Aportacione		33	FORTAMUN	I005		FORTAMUN	EL GOBIERNO			1 - Gasto con	122 - Sueldo	0	136564.3	136564.3	136564.3	136564.3	136564.3	136564.3	Sin Contrato	Sin Proyecto	N/A	N/A	Validado	
Querétaro	Peñamiller	Partida gené	2019	FEDERALES (.	Aportacione		33	FORTAMUN	I005		FORTAMUN	EL GOBIERNO			1 - Gasto con	261 - Combu	1150681.87	1321105.12	1321105.12	1321105.12	1321105.12	1321105.12	1321105.12	Sin Contrato	Sin Proyecto	N/A	N/A	Validado	
Querétaro	Peñamiller	Partida gené	2019	FEDERALES (.	Aportacione		33	FORTAMUN	I005		FORTAMUN	EL GOBIERNO			1 - Gasto con	244 - Madera	2683.08	2683.08	2683.08	2683.08	2683.08	2683.08	2683.08	Sin Contrato	Sin Proyecto	N/A	N/A	Validado	
Querétaro	Peñamiller	Partida gené	2019	FEDERALES (.	Aportacione		33	FORTAMUN	I005		FORTAMUN	EL GOBIERNO			1 - Gasto con	314 - Telefon	8000	2427	2427	2427	2427	2427	2427	Sin Contrato	Sin Proyecto	N/A	N/A	Validado	
Querétaro	Peñamiller	Partida gené	2019	FEDERALES (.	Aportacione		33	FORTAMUN	I005		FORTAMUN	EL GOBIERNO			1 - Gasto con	272 - Prenda	32032.88	34255.41	34255.41	34255.41	34255.41	34255.41	34255.41	Sin Contrato	Sin Proyecto	N/A	N/A	Validado	
Querétaro	Peñamiller	Partida gené	2019	FEDERALES (.	Aportacione		33	FORTAMUN	I005		FORTAMUN	EL GOBIERNO			1 - Gasto con	132 - Primas	1356163	1279207.81	1279207.81	1279207.81	1279207.81	1279207.81	1279207.81	Sin Contrato	Sin Proyecto	N/A	N/A	Validado	
Querétaro	Peñamiller	Partida gené	2019	FEDERALES (.	Aportacione		33	FORTAMUN	I005		FORTAMUN	EL GOBIERNO			1 - Gasto con	315 - Telefon	3600	0	0	0	0	0	0	Sin Contrato	Sin Proyecto	N/A	N/A	Validado	
Querétaro	Peñamiller	Partida gené	2019	FEDERALES (.	Aportacione		33	FORTAMUN	I005		FORTAMUN	EL GOBIERNO			2 - Gasto de l	565 - Equipo	186697.36	186697.36	186697.36	186697.36	186697.36	186697.36	186697.36	Sin Contrato	Sin Proyecto	N/A	N/A	Validado	
Querétaro	Peñamiller	Partida gené	2019	FEDERALES (.	Aportacione		33	FORTAMUN	I005		FORTAMUN	EL GOBIERNO			1 - Gasto con	355 - Reparac	225000	297619.56	297619.56	297619.56	297619.56	297619.56	297619.56	Sin Contrato	Sin Proyecto	N/A	N/A	Validado	
Querétaro	Peñamiller	Partida gené	2019	FEDERALES (.	Aportacione		33	FORTAMUN	I005		FORTAMUN	EL GOBIERNO			1 - Gasto con	345 - Seguro	250000	278546.08	278546.08	278546.08	278546.08	278546.08	278546.08	Sin Contrato	Sin Proyecto	N/A	N/A	Validado	
Querétaro	Peñamiller	Partida gené	2019	FEDERALES (.	Aportacione		33	FORTAMUN	I005		FORTAMUN	EL GOBIERNO			1 - Gasto con	357 - Instalac	13920	13920	13920	13920	13920	13920	13920	Sin Contrato	Sin Proyecto	N/A	N/A	Validado	
Querétaro	Peñamiller	Partida gené	2019	FEDERALES (.	Aportacione		33	FORTAMUN	I005		FORTAMUN	EL GOBIERNO			1 - Gasto con	322 - Arrend	25000	22500	22500	22500	22500	22500	22500	Sin Contrato	Sin Proyecto	N/A	N/A	Validado	
Querétaro	Peñamiller	Partida gené	2019	FEDERALES (.	Aportacione		33	FORTAMUN	I005		FORTAMUN	EL GOBIERNO			1 - Gasto con	341 - Servicio	0	8659.1	8659.1	8659.1	8659.1	8659.1	8659.1	Sin Contrato	Sin Proyecto	N/A	N/A	Validado	
Querétaro	Peñamiller	Partida gené	2019	FEDERALES (.	Aportacione		33	FORTAMUN	I005		FORTAMUN	EL GOBIERNO			1 - Gasto con	222 - Produc	1000.06	499.99	499.99	499.99	499.99	499.99	499.99	Sin Contrato	Sin Proyecto	N/A	N/A	Validado	
Querétaro	Peñamiller	Partida gené	2019	FEDERALES (.	Aportacione		33	FORTAMUN	I005		FORTAMUN	EL GOBIERNO			1 - Gasto con	113 - Sueldos	5812135	5811320.07	5811320.07	5811320.07	5811320.07	5811320.07	5811320.07	Sin Contrato	Sin Proyecto	N/A	N/A	Validado	
Querétaro	Peñamiller	Partida gené	2019	FEDERALES (.	Aportacione		33	FORTAMUN	I005		FORTAMUN	EL GOBIERNO			1 - Gasto con	214 - Materia	12172	0	0	0	0	0	0	Sin Contrato	Sin Proyecto	N/A	N/A	Validado	
Querétaro	Peñamiller	Partida gené	2019	FEDERALES (.	Aportacione		33	FORTAMUN	I005		FORTAMUN	EL GOBIERNO			1 - Gasto con	216 - Materia	1840	1031.99	1031.99	1031.99	1031.99	1031.99	1031.99	Sin Contrato	Sin Proyecto	N/A	N/A	Validado	
Querétaro	Peñamiller	Partida gené	2019	FEDERALES (.	Aportacione		33	FORTAMUN	I005		FORTAMUN	EL GOBIERNO			1 - Gasto con	159 - Otras pi	504000	396151.24	396151.24	396151.24	396151.24	396151.24	396151.24	Sin Contrato	Sin Proyecto	N/A	N/A	Validado	

PROF. DARIO YHAÑEZ CHAVEZ
DIRECTOR DE FINANZAS
Rúbrica

Recursos Federales Transferidos
Cierre Definitivo 2019
MUNICIPIO DE PEÑAMILLER, QRO.

Entidad	Municipio	po de Regis	clo de Recur	po de Recur	scripción Ra	Clave Ramo	ripción Prog	ave Progran	ndo Conveni	ndencia Eje	miento Fina	Reintegro	Tipo de Gast	Partida	Aprobado	Modificado	udado (Minis	ompromet	Devengado	Ejercido	Pagado	Contratos	Proyectos	Pagado SHCP	Pagado EF	ESTATUS	Observaciones (Captura)
Querétaro	Peñamiller	Programa pr	2019	FEDERALES (	Aportacione	33	FAIS Municip	I004	Sin Especific	Sin Especific	6.58	0		Total del Pro	17986419	17986425.58	17986425.58	17986425.58	17986425.58	17986425.58	17986425.58			N/A	17986419		
Querétaro	Peñamiller	Partida gené	2019	FEDERALES (	Aportacione	33	FAIS Municip	I004	FAIS MUNICI	MUNICIPIO D			2 - Gasto de I	613 - Constru	4531512	4524454.25	4524454.25	4524454.25	4524454.25	4524454.25	4524454.25	Sin Contrato	Sin Proyecto	N/A	N/A	Validado	
Querétaro	Peñamiller	Partida gené	2019	FEDERALES (	Aportacione	33	FAIS Municip	I004	FAIS MUNICI	MUNICIPIO D			2 - Gasto de I	614 - Divisió	2200000	2237908.36	2237908.36	2237908.36	2237908.36	2237908.36	2237908.36	Sin Contrato	Sin Proyecto	N/A	N/A	Validado	
Querétaro	Peñamiller	Partida gené	2019	FEDERALES (	Aportacione	33	FAIS Municip	I004	FAIS MUNICI	MUNICIPIO D			2 - Gasto de I	616 - Otras c	3500000	3759056.22	3759056.22	3759056.22	3759056.22	3759056.22	3759056.22	Sin Contrato	Sin Proyecto	N/A	N/A	Validado	
Querétaro	Peñamiller	Partida gené	2019	FEDERALES (	Aportacione	33	FAIS Municip	I004	FAIS MUNICI	MUNICIPIO D			2 - Gasto de I	611 - Edificac	7475000	7465006.75	7465006.75	7465006.75	7465006.75	7465006.75	7465006.75	Sin Contrato	Sin Proyecto	N/A	N/A	Validado	
Querétaro	Peñamiller	Partida gené	2019	FEDERALES (	Aportacione	33	FAIS Municip	I004	FAIS MUNICI	MUNICIPIO D			2 - Gasto de I	211 - Materia	279907	0	0	0	0	0	0	Sin Contrato	Sin Proyecto	N/A	N/A	Validado	

ARQ.GUILLERMO MORALES FERRUZCA
DIRECTOR DE OBRAS
Rúbrica

GOBIERNO MUNICIPAL

Municipio de Pinal de Amoles, Qro.
Informe definitivo 2019 y Segundo Trimestre 2020

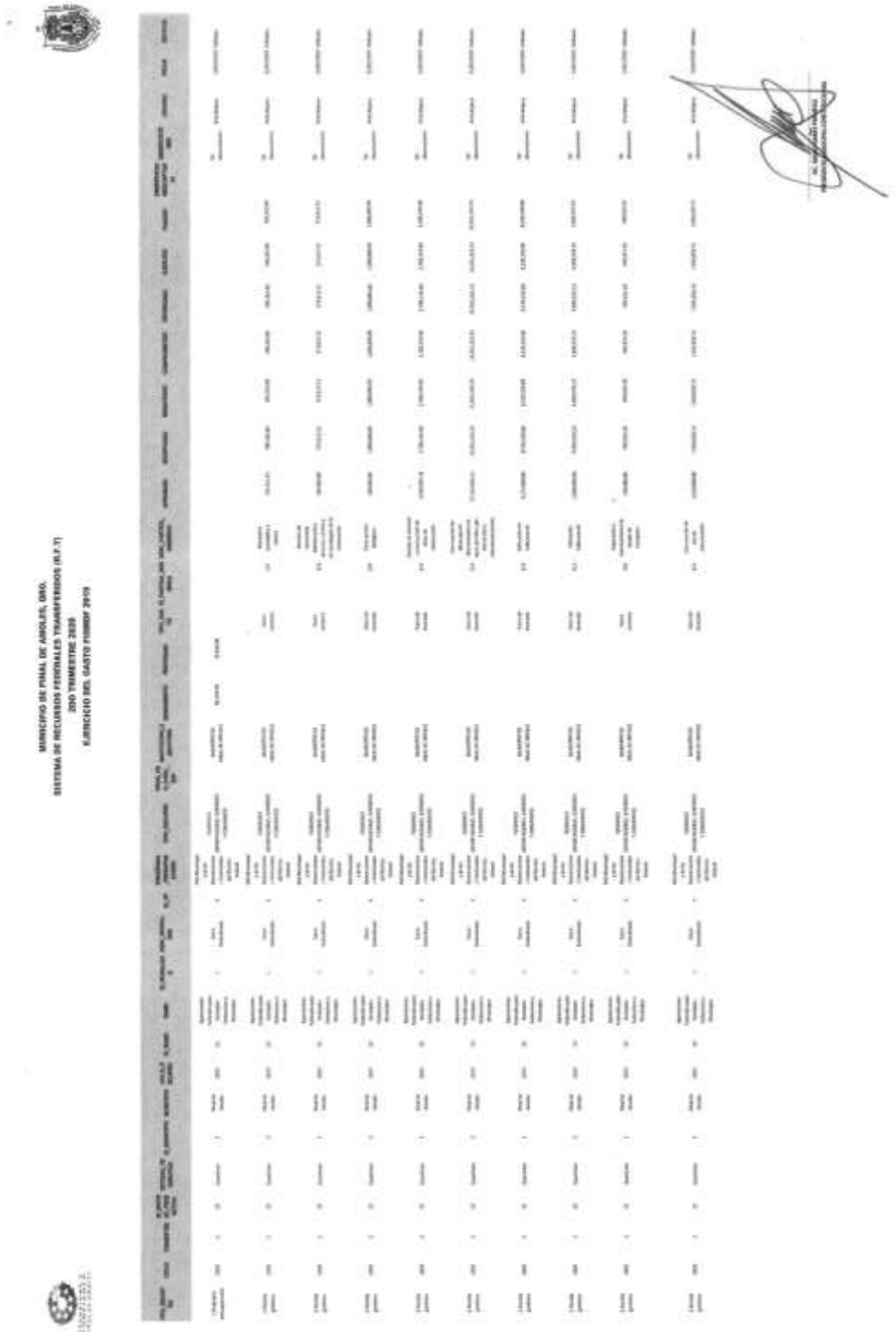

MUNICIPIO DE PINAL DE AMOLES, QRO.
SISTEMA DE RECURSOS FEDERALES TRANSFERIDOS (R.F.T)
2DO TRIMESTRE 2020
EJERCICIO DEL GASTO FISMDF 2020

[illegible]

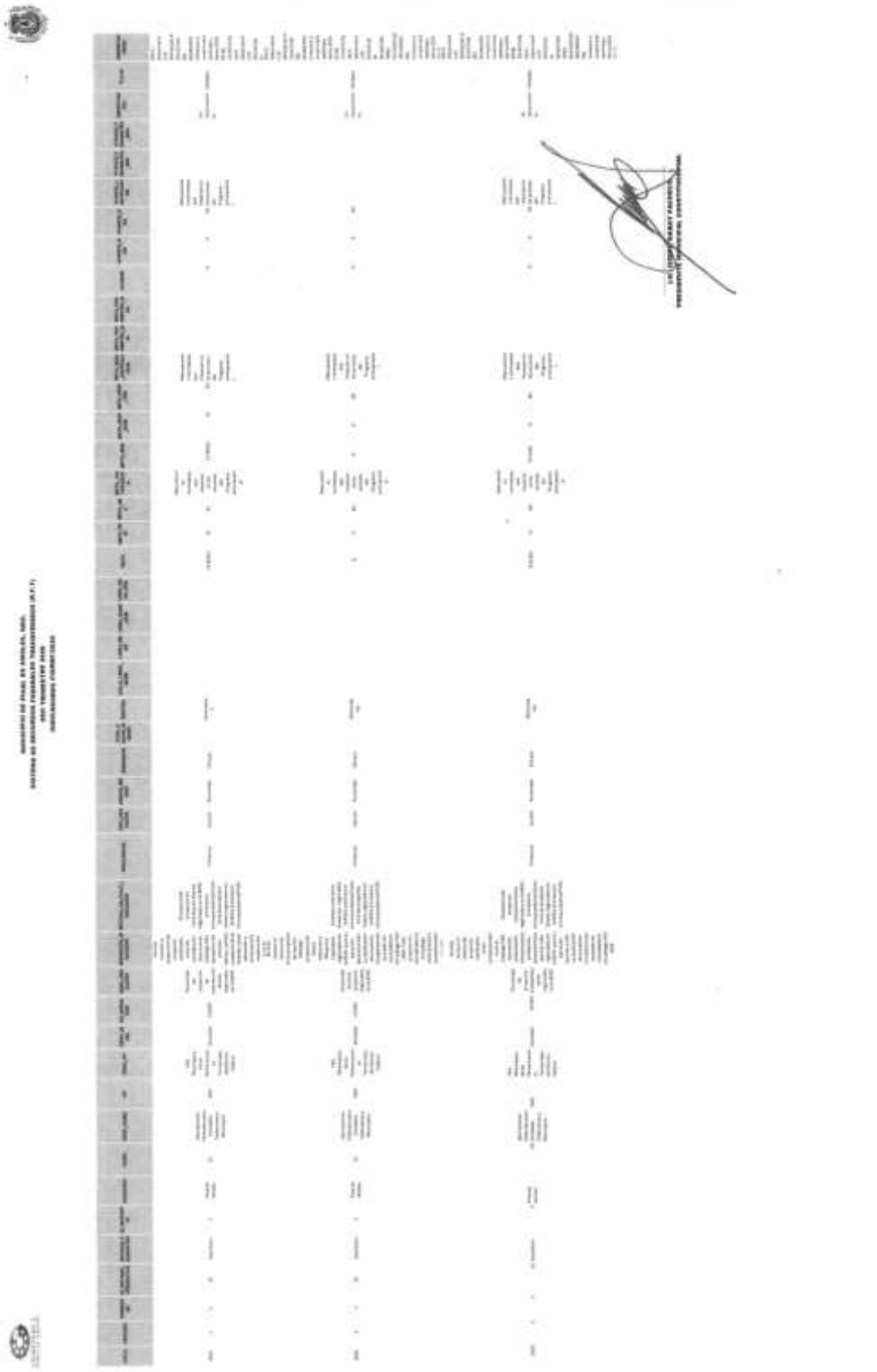

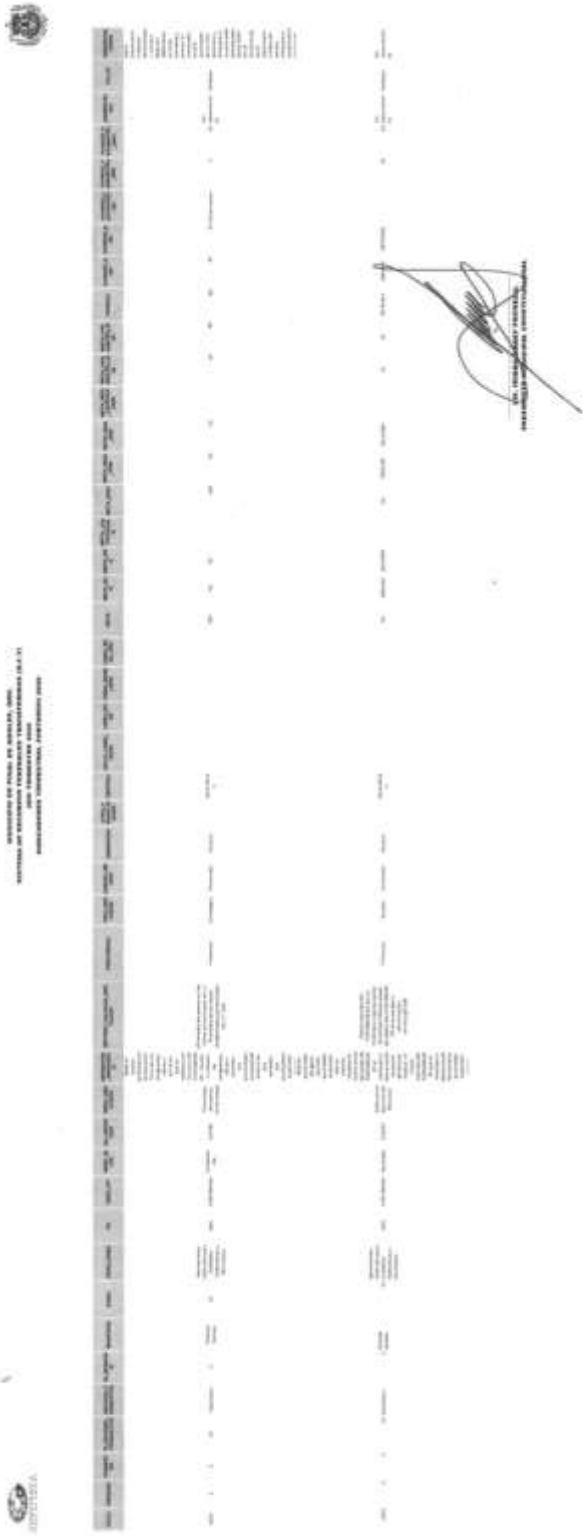

MUNICIPIO DE PINAL DE AMOLES, QRO.
SISTEMA DE RECURSOS FEDERALES TRANSFERIDOS (R.F.T)
REPORTE DEFINITIVO 2019
EJERCICIO DEL GASTO FISMDF 2019

Entidad	Municipio	Tipo de Registro	Fondo del Recurso	Tipo de Recurso	Clave Obra/Acción/ Meta	Clave Modalidad	Descripción de Proyectos	Clave Programa	Programa Fondo Federal/Estatal/ Especifico	Dependencia Ejecutora	Periodo(mes) Ejecución	Municipio	Tipo de Meta	Partida	Asignado	Modificado	Devengado (Ministrado)	Comprometido	Devengado	Ejercido	Pagado	Pendiente	Proyectos	Avance Físico	Pagado del	Deficit/SE	Observaciones (Opcional)
Querétaro	Pinal de Amoles	Proyectos Municipales	2019	FISMDF																							
Querétaro	Pinal de Amoles	Fondo general	2019	FISMDF																							
Querétaro	Pinal de Amoles	Fondo general	2019	FISMDF																							
Querétaro	Pinal de Amoles	Fondo general	2019	FISMDF																							
Querétaro	Pinal de Amoles	Fondo general	2019	FISMDF																							
Querétaro	Pinal de Amoles	Fondo general	2019	FISMDF																							
Querétaro	Pinal de Amoles	Fondo general	2019	FISMDF																							
Querétaro	Pinal de Amoles	Fondo general	2019	FISMDF																							
Querétaro	Pinal de Amoles	Fondo general	2019	FISMDF																							

LIC. MARIA [illegible]
PRESIDENTA MUNICIPAL CONSTITUCIONAL

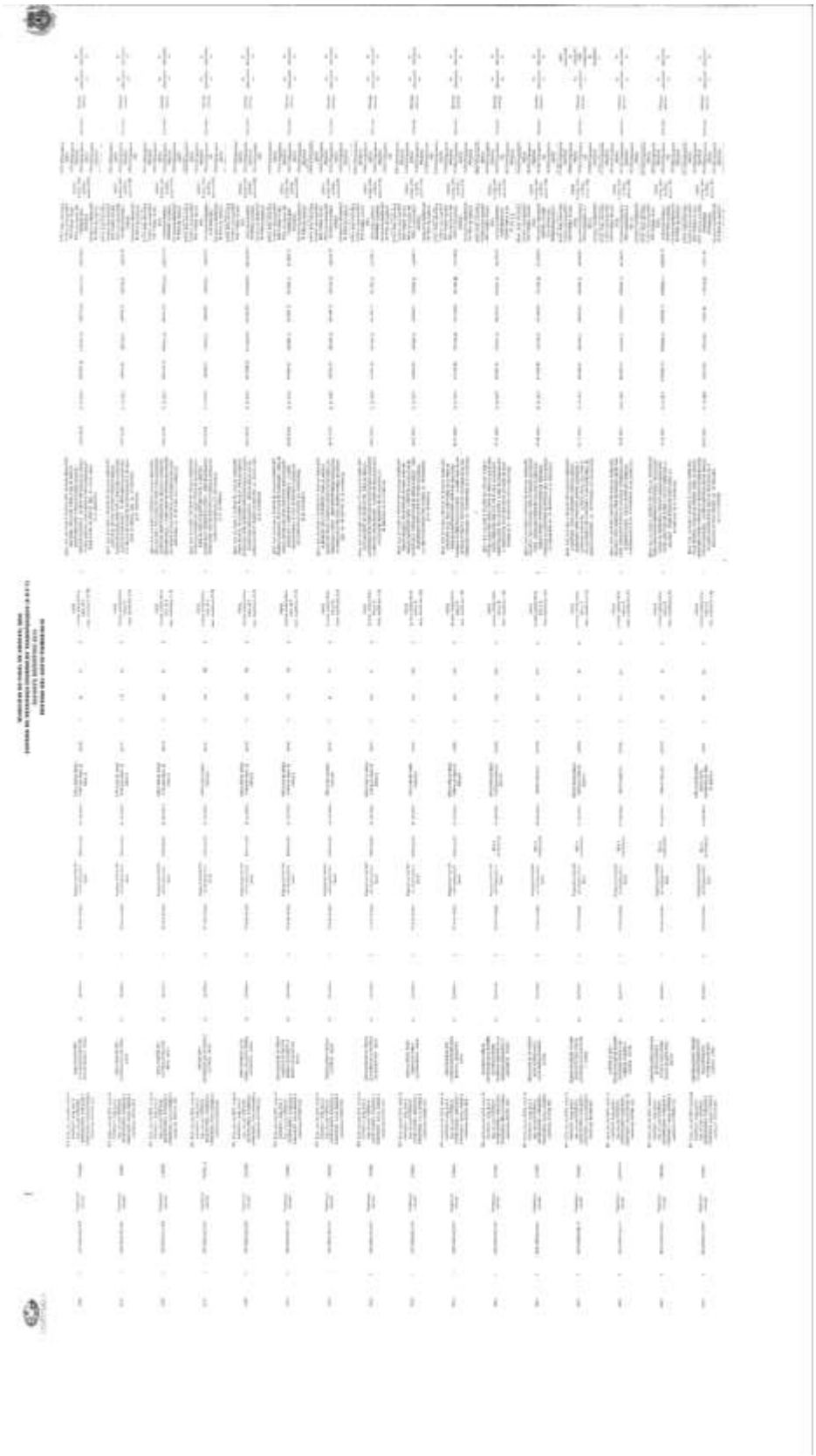

MUNICIPIO DE PINAL DE AMOLES, QRO.
SISTEMA DE RECURSOS FEDERALES TRANSFERIDOS (R.F.T)
REPORTE DEFINITIVO 2019
INDICADORES FORTAFIN 2019

Año	Periodo	Trimestre	Nombre	Apellido Paterno	Apellido Materno	Rubro	Unidad	Programa Presupuestario	Nombre del Programa	Tipo	Modalidad	Unidad Responsable	Actividad Institucional	Nombre de la Meta	Unidad de Medida	Frecuencia de Medición	Tipo	Dimensión a Medir	Meta Programada	Meta Modificada	Justificación	Meta Alcanzada	Avance Trimestral	Página
2019	4	4	Guadalupe	Ruiz de Velasco	Tinoco	33 Aportaciones para Entidades, Municipios y Demarcaciones	008	FAM Asistencia Social	Unidad de Atención Integral de Desarrollo Familiar	2 Desarrollo Social	2 Gobierno y Desarrollo Social	2 Dirección de Desarrollo Social	2.4 Dirección de Desarrollo Social	Porcentaje de obras ejecutadas en el ejercicio	Porcentaje	Anual	Porcentaje	Eficacia	100	0	Sin Justificación	0	Sin Avance	0
2019	4	4	Guadalupe	Ruiz de Velasco	Tinoco	33 Aportaciones para Entidades, Municipios y Demarcaciones	008	FAM Asistencia Social	Unidad de Atención Integral de Desarrollo Familiar	2 Desarrollo Social	2 Gobierno y Desarrollo Social	2 Dirección de Desarrollo Social	2.4 Dirección de Desarrollo Social	Porcentaje de obras ejecutadas en el ejercicio	Porcentaje	Anual	Porcentaje	Eficacia	100	0	Sin Justificación	0	Sin Avance	0

LIC. GERARDO GARAY ESCALANTE
PRESIDENTE MUNICIPAL CONSTITUCIONAL

MUNICIPIO DE PEÑA DE ARMOLES, OAX.
SISTEMA DE RECURSOS FEDERALES TRANSFERIDOS (R.F.T)
REPORTE DEPOSITIVO 2019
EJERCICIO DEL GASTO PORTAMUN 2019

MUNICIPIO DE PINAL DE AMOLES, QRO.
SISTEMA DE RECURSOS FEDERALES TRANSFERIDOS (R.F.T)
REPORTE DEFINITIVO 2019
EJERCICIO DEL GASTO FORTAMUN 2019

MUNICIPIO DE PINAL DE AMOLES, QRO.
SISTEMA DE RECURSOS FEDERALES TRANSFERIDOS (R.F.T)
REPORTE DEFINITIVO 2019
EJERCICIO DEL GASTO FORTAMUN 2019

MUNICIPIO DE PINAL DE AMOLES, QRO.
SISTEMA DE RECURSOS FEDERALES TRANSFERIDOS (R.F.T)
REPORTE DEFINITIVO 2019
EJERCICIO DEL GASTO FORTAMUN 2019

MUNICIPIO DE PINAL DE AMOLES, QRO.
SISTEMA DE RECURSOS FEDERALES TRANSFERIDOS (R.F.T)
REPORTE DEFINITIVO 2019
INDICADORES TRIMESTRAL FORTAMUN 2019

Nivel	Resumen Narrativo	Nombre del Indicador	Definición	Método de Cálculo	Unidad de Medida	Frecuencia de Medición	Tipo	Dimensión del Indicador	Sentido	Línea base	Metas programadas	Valor alcanzado	Avance de las Metas	Justificación	Fuente
2019	A	1.Gasolina	Pago de Nómina	(A1 Ejercicio Fiscal Evaluado/A2 Ejercicio Fiscal Evaluado) x 100	A1= Ejercicio Fiscal Evaluado A2= Ejercicio Fiscal Evaluado	Anual	Porcentaje	2019000000	1 Eficiencia de Gestión	2. Dirección a la Gestión Gubernamental	3. Desarrollo Regional	A. Fondo de Aportaciones para el Fortalecimiento de los Municipios y de las Demarcaciones Territoriales del Distrito Federal	100.0000	Saldo en el banco de Tesorería	Más el promedio del gasto mensual acreditado, el pasivo que se genera, durante el ejercicio fiscal 2019 de la nómina del personal de base, confianza y sindicalizado del H. Ayuntamiento de Pinal de Amoles, Qro. Gobierno Federal, Estatal y Municipal.	Eficiencia	Trimestral	Porcentaje	Ascendente	100	100	100	100	Cálculos
2019	A	1.Gasolina	Pago de Nómina	(A1 Ejercicio Fiscal Evaluado/A2 Ejercicio Fiscal Evaluado) x 100	A1= Ejercicio Fiscal Evaluado A2= Ejercicio Fiscal Evaluado	Anual	Porcentaje	2019000000	1 Eficiencia de Gestión	2. Dirección a la Gestión Gubernamental	3. Desarrollo Regional	A. Fondo de Aportaciones para el Fortalecimiento de los Municipios y de las Demarcaciones Territoriales del Distrito Federal	100.0000	Saldo en el banco de Tesorería	Más el promedio del gasto mensual acreditado, el pasivo que se genera, durante el ejercicio fiscal 2019 de la nómina del personal de base, confianza y sindicalizado del H. Ayuntamiento de Pinal de Amoles, Qro. Gobierno Federal, Estatal y Municipal.	Eficiencia	Trimestral	Porcentaje	Ascendente	100	100	100	100	Cálculos

LIC. PEDRO GARAY PACHECO.
PRESIDENTE MUNICIPAL CONSTITUCIONAL

MUNICIPIO DE PINAL DE AMOLES, QRO.
SISTEMA DE RECURSOS FEDERALES TRANSFERIDOS (R.F.T)
REPORTE DEFINITIVO 2019
INDICADOR SEMESTRAL FORTAMUN 2019

Clave	Ramo	Vocación	Entidad Federativa	Municipio	Ramo	Unidad	Programa Presupuestario	Nombre del Programa Presupuestario	Grupo Funcional	Función	Subfunción	Actividad Institucional	Clave del Indicador	Nombre del Indicador	Definición del Indicador	Método de Cálculo	Nivel del Indicador	Frecuencia de Medición	Unidad de Medida	Tipo	Dimensión o del indicador	Sentido	Línea programada	Modificación	Línea Modificada	Modificación	Realización de la Partida	Avance (%)	Flujo
[illegible]	[illegible]	[illegible]	[illegible]	[illegible]	[illegible]	[illegible]	[illegible]	[illegible]	[illegible]	[illegible]	[illegible]	[illegible]	[illegible]	[illegible]	[illegible]	[illegible]	[illegible]	[illegible]	[illegible]	[illegible]	[illegible]	[illegible]	[illegible]	[illegible]	[illegible]	[illegible]	[illegible]	[illegible]	[illegible]

LIC. ISIDRO GARAY PACHECO.
PRESIDENTE MUNICIPAL CONSTITUCIONAL

MUNICIPIO DE PINAL DE AMOLES, QRO.
SISTEMA DE RECURSOS FEDERALES TRANSFERIDOS (R.F.T)
REPORTE DEFINITIVO 2019
INDICADOR ANUAL FORTAMUN 2019

| Año | Fuente | Ejercicio | Ramo | Unidad Responsable | Programa Presupuestario | Nombre del Programa Presupuestario | Modalidad | Unidad Responsable | Tipo de Evaluación | Título de la Evaluación | Mes de la Evaluación | Nombre completo del evaluador | Nombre corto del evaluador | Unidad Administrativa a la que pertenece el evaluador | Costo total de la evaluación | Fuente de financiamiento | Hipervínculo a los términos de referencia y/o documento normativo | Hipervínculo al informe final de la evaluación | Hipervínculo a una nota aclaratoria | Tipo de vinculación con la dependencia o entidad | Nombre completo de la persona física o moral contratada para llevar a cabo la evaluación | Nombre corto de la persona física o moral contratada para llevar a cabo la evaluación | Tipo de integrante del sujeto evaluado | Nombre completo del integrante del sujeto evaluado | Nombre corto del integrante del sujeto evaluado | Cargo del integrante del sujeto evaluado | Nombre completo del coordinador de la evaluación | Nombre corto del coordinador de la evaluación | Cargo del coordinador de la evaluación | Nombre completo del responsable de la unidad administrativa | Nombre corto del responsable de la unidad administrativa | Cargo del responsable de la unidad administrativa | Nombre completo del titular de la dependencia o entidad | Nombre corto del titular de la dependencia o entidad | Cargo del titular de la dependencia o entidad | Nombre completo del titular de la unidad de evaluación | Nombre corto del titular de la unidad de evaluación | Cargo del titular de la unidad de evaluación | Nombre completo del titular del área de comunicación social | Nombre corto del titular del área de comunicación social | Cargo del titular del área de comunicación social | Nombre completo del titular del órgano interno de control | Nombre corto del titular del órgano interno de control | Cargo del titular del órgano interno de control | Nombre completo del titular de la unidad de transparencia | Nombre corto del titular de la unidad de transparencia | Cargo del titular de la unidad de transparencia | Nombre completo del titular de la instancia encargada de dar seguimiento a la evaluación | Nombre corto del titular de la instancia encargada de dar seguimiento a la evaluación | Cargo del titular de la instancia encargada de dar seguimiento a la evaluación

GOBIERNO MUNICIPAL

Municipio de Querétaro, Qro.
Segundo Trimestre 2020

Informes sobre la Situación Económica, las Finanzas Públicas y la Deuda Pública (Ejercicio del Gasto)

SEGUNDO TRIMESTRE 2020

Entidad	Municipio	Tipo de Registro	Ciclo de Recurso	Tipo de Recurso	Descripción Recurso	Clave Ramo	Descripción Programa	Clave Programa	Programa Fondo Convenio Específico	Dependencia Entidad	Rendimientos Financieros	Ampliaciones	Tipo de Gasto	Partida	Aprobado	Modificado	Recaudado (Ministrado)	Comprometido	Devengado	Ejercido	Pagado	Pagado WCP	Pagado BP	ESTATUS
Querétaro	Querétaro	Programa presupuestario	2020	FEDERALES (APORTACIONES) 5.9850/DOS/51	Aportaciones Federales para Entidades Federativas y Municipios (CONVENIOS)	33	FAIS Municipal y de las Demarcaciones Territoriales del Distrito Federal	I004	Sin Especificar	Sin Especificar	163,101.34	-	Total del Programa Presupuestario	111,368,801.00	111,668,703.34	67,125,186.34	-	-	-	-	N/A	66,815,160.00	
Querétaro	Querétaro	Fondo genérico	2020	FEDERALES (APORTACIONES) 5.9850/DOS/51	Aportaciones Federales para Entidades Federativas y Municipios (CONVENIOS)	33	FAIS Municipal y de las Demarcaciones Territoriales del Distrito Federal	I004	FAIS Municipal 2019	Secretaría de Obras Públicas			2-Gasto de inversión	612- Edificación no habitacional	111,368,801.00	111,668,703.34	67,125,186.34	-	-	-	-	N/A	N/A	Validado
Querétaro	Querétaro	Programa presupuestario	2020	FEDERALES (APORTACIONES) 5.9850/DOS/51	Aportaciones Federales para Entidades Federativas y Municipios (CONVENIOS)	33	FORTAMUN	I005	Sin Especificar	Sin Especificar	743,012.50	-	Total del Programa Presupuestario	62,269,988.00	62,668,890.50	31,171,004.50	587,250,051.99	506,054,187.75	31,218.51	31,218.51	298,882,154.71	257,504,657.92	N/A	110,969,992.00	
Querétaro	Querétaro	Fondo genérico	2020	FEDERALES (APORTACIONES) 5.9850/DOS/51	Aportaciones Federales para Entidades Federativas y Municipios (CONVENIOS)	33	FORTAMUN	I005	FORTAMUN 2019	SECRETARÍA DE SEGURIDAD PÚBLICA MUNICIPAL			1-Gasto corriente	284- Sentencias y resoluciones por autoridad competente	-	31,218.51	31,218.51	31,218.51	31,218.51	31,218.51	31,218.51	N/A	N/A	Validado
Querétaro	Querétaro	Fondo genérico	2020	FEDERALES (APORTACIONES) 5.9850/DOS/51	Aportaciones Federales para Entidades Federativas y Municipios (CONVENIOS)	33	FORTAMUN	I005	FORTAMUN 2019	SECRETARÍA DE SEGURIDAD PÚBLICA MUNICIPAL			1-Gasto corriente	259 - Refacciones y accesorios menores de mobiliario y equipo de administración, educacional y recreativo	300,788.70	329,121.00	15,000.00	329,121.00	-	-	-	N/A	N/A	Validado
Querétaro	Querétaro	Fondo genérico	2020	FEDERALES (APORTACIONES) 5.9850/DOS/51	Aportaciones Federales para Entidades Federativas y Municipios (CONVENIOS)	33	FORTAMUN	I005	FORTAMUN 2019	SECRETARÍA DE SEGURIDAD PÚBLICA MUNICIPAL			1-Gasto de seguridad social	141 - Aportaciones	47,954,511.12	48,484,225.40	21,221,198.05	45,454,189.45	21,221,198.05	16,925,923.97	16,925,923.97	N/A	N/A	Validado
Querétaro	Querétaro	Fondo genérico	2020	FEDERALES (APORTACIONES) 5.9850/DOS/51	Aportaciones Federales para Entidades Federativas y Municipios (CONVENIOS)	33	FORTAMUN	I005	FORTAMUN 2019	SECRETARÍA DE SEGURIDAD PÚBLICA MUNICIPAL			1-Gasto corriente	133 - Primas por años de servicios efectivos prestados	11,810,954.61	11,721,503.55	5,908,916.55	11,580,026.55	5,908,916.55	5,908,916.55	5,887,437.58	N/A	N/A	Validado
Querétaro	Querétaro	Fondo genérico	2020	FEDERALES (APORTACIONES) 5.9850/DOS/51	Aportaciones Federales para Entidades Federativas y Municipios (CONVENIOS)	33	FORTAMUN	I005	FORTAMUN 2019	SECRETARÍA DE SEGURIDAD PÚBLICA MUNICIPAL			1-Gasto corriente	386 - Impuesto sobre nominas y otros que se deriven de una relación laboral	8,865,881.42	7,959,374.08	3,906,907.03	7,795,906.15	3,906,907.03	2,357,844.40	2,357,844.40	N/A	N/A	Validado
Querétaro	Querétaro	Fondo genérico	2020	FEDERALES (APORTACIONES) 5.9850/DOS/51	Aportaciones Federales para Entidades Federativas y Municipios (CONVENIOS)	33	FORTAMUN	I005	FORTAMUN 2019	SECRETARÍA DE SEGURIDAD PÚBLICA MUNICIPAL			1-Gasto corriente	299- Refacciones y accesorios menores otros bienes muebles	845,426.81	596,588.74	312,713.31	596,588.74	117,625.74	117,625.74	117,625.74	N/A	N/A	Validado

Querétaro	Querétaro	Partida genérica	2020	FEDERALES (APORTACIONES, SUBSIDIOS Y CONVENIOS)	Aportaciones Federales para Entidades Federativas y Municipios	33 FORTAMUN	I005	FORTAMUN 2019	SECRETARIA DE SEGURIDAD PUBLICA MUNICIPAL	1- Gasto corriente	294 - Refacciones y accesorios menores de equipo de cómputo y tecnologías de la información	810,327.22	810,327.22	100,000.00	808,706.69	-	-	-	N/A	N/A	Validado
Querétaro	Querétaro	Partida genérica	2020	FEDERALES (APORTACIONES, SUBSIDIOS Y CONVENIOS)	Aportaciones Federales para Entidades Federativas y Municipios	33 FORTAMUN	I005	FORTAMUN 2019	SECRETARIA DE SEGURIDAD PUBLICA MUNICIPAL	1- Gasto corriente	152 - Indemnizaciones	175,494.10	175,494.10	175,494.10	175,494.10	175,494.10	175,494.10	175,494.10	N/A	N/A	Validado
Querétaro	Querétaro	Partida genérica	2020	FEDERALES (APORTACIONES, SUBSIDIOS Y CONVENIOS)	Aportaciones Federales para Entidades Federativas y Municipios	33 FORTAMUN	I005	FORTAMUN 2019	SECRETARIA DE SEGURIDAD PUBLICA MUNICIPAL	1- Gasto corriente	261 - Combustibles, lubricantes y aditivos	26,606,275.52	26,606,275.52	17,643,347.46	17,643,347.46	17,643,347.46	17,643,347.46	17,643,347.46	N/A	N/A	Validado
Querétaro	Querétaro	Partida genérica	2020	FEDERALES (APORTACIONES, SUBSIDIOS Y CONVENIOS)	Aportaciones Federales para Entidades Federativas y Municipios	33 FORTAMUN	I005	FORTAMUN 2019	SECRETARIA DE SEGURIDAD PUBLICA MUNICIPAL	1- Gasto corriente	223 - Utensilios para el servicio de alimentación	27,691.37	25,984.00	13,845.69	25,984.00	-	-	-	N/A	N/A	Validado
Querétaro	Querétaro	Partida genérica	2020	FEDERALES (APORTACIONES, SUBSIDIOS Y CONVENIOS)	Aportaciones Federales para Entidades Federativas y Municipios	33 FORTAMUN	I005	FORTAMUN 2019	SECRETARIA DE SEGURIDAD PUBLICA MUNICIPAL	1- Gasto corriente	133 - Horas extraordinarias	35,965.04	35,965.04	17,982.52	33,787.88	13,488.60	13,488.60	13,488.60	N/A	N/A	Validado
Querétaro	Querétaro	Partida genérica	2020	FEDERALES (APORTACIONES, SUBSIDIOS Y CONVENIOS)	Aportaciones Federales para Entidades Federativas y Municipios	33 FORTAMUN	I005	FORTAMUN 2019	SECRETARIA DE SEGURIDAD PUBLICA MUNICIPAL	1- Gasto corriente	171 - Estímulos	1,811,480.30	1,811,480.30	905,740.15	1,811,480.30	59,523.30	59,523.30	59,523.30	N/A	N/A	Validado
Querétaro	Querétaro	Partida genérica	2020	FEDERALES (APORTACIONES, SUBSIDIOS Y CONVENIOS)	Aportaciones Federales para Entidades Federativas y Municipios	33 FORTAMUN	I005	FORTAMUN 2019	SECRETARIA DE SEGURIDAD PUBLICA MUNICIPAL	2- Gasto de Inversión	521 - Equipos y aparatos audiovisuales	303,711.01	303,711.01	151,855.51	303,103.56	-	-	-	N/A	N/A	Validado
Querétaro	Querétaro	Partida genérica	2020	FEDERALES (APORTACIONES, SUBSIDIOS Y CONVENIOS)	Aportaciones Federales para Entidades Federativas y Municipios	33 FORTAMUN	I005	FORTAMUN 2019	SECRETARIA DE SEGURIDAD PUBLICA MUNICIPAL	2- Gasto de Inversión	515 - Equipo de cómputo y de tecnologías de la información	13,849,125.07	14,402,892.59	1,600,000.00	12,009,977.68	-	-	-	N/A	N/A	Validado
Querétaro	Querétaro	Partida genérica	2020	FEDERALES (APORTACIONES, SUBSIDIOS Y CONVENIOS)	Aportaciones Federales para Entidades Federativas y Municipios	33 FORTAMUN	I005	FORTAMUN 2019	SECRETARIA DE SEGURIDAD PUBLICA MUNICIPAL	2- Gasto de Inversión	612 - Edificación no habitacional	11,045,101.99	15,213,275.55	1,727,045.30	-	-	-	-	N/A	N/A	Validado

										353 - Instalación, reparación y mantenimiento de equipo de cómputo y													
										tecnología de la													
Querétaro	Querétaro	Partida genérica	2020	CONVENIOS)	Aportaciones Federales para Entidades (APORTACIONES Federativas y Municipios S, SUBSIDIOS Y	33	FORTAMUN	I005	2019	SECRETARIA DE SEGURIDAD PUBLICA MUNICIPAL	1 - Gasto corriente	información	46,646,661.32	46,443,619.99	41,059,045.38	46,094,748.19	41,059,045.38	41,039,045.38	41,059,045.38	N/A	N/A	Validado
Querétaro	Querétaro	Partida genérica	2020	CONVENIOS)	Aportaciones Federales para Entidades (APORTACIONES Federativas y Municipios S, SUBSIDIOS Y	33	FORTAMUN	I005	2019	SECRETARIA DE SEGURIDAD PUBLICA MUNICIPAL	1 - Gasto corriente	248 - Materiales complementarios	2,963,171.58	2,854,852.80	200,000.00	2,854,852.80	-	-	-	N/A	N/A	Validado
Querétaro	Querétaro	Partida genérica	2020	CONVENIOS)	Aportaciones Federales para Entidades (APORTACIONES Federativas y Municipios S, SUBSIDIOS Y	33	FORTAMUN	I005	2019	SECRETARIA DE SEGURIDAD PUBLICA MUNICIPAL	2 - Gasto de Inversión	512 - Muebles, excepto de oficina y estantería	217,282.50	217,282.50	108,641.25	209,148.00	-	-	-	N/A	N/A	Validado
Querétaro	Querétaro	Partida genérica	2020	CONVENIOS)	Aportaciones Federales para Entidades (APORTACIONES Federativas y Municipios S, SUBSIDIOS Y	33	FORTAMUN	I005	2019	SECRETARIA DE SEGURIDAD PUBLICA MUNICIPAL	1 - Gasto corriente	132 - Primas de vacaciones, dominical y gratificación de fin de año	77,075,015.96	76,072,283.19	37,953,788.49	74,798,644.49	37,953,788.49	37,953,788.49	37,953,788.49	N/A	N/A	Validado
Querétaro	Querétaro	Partida genérica	2020	CONVENIOS)	Aportaciones Federales para Entidades (APORTACIONES Federativas y Municipios S, SUBSIDIOS Y	33	FORTAMUN	I005	2019	SECRETARIA DE SEGURIDAD PUBLICA MUNICIPAL	1 - Gasto corriente	143 - Aportaciones al sistema para el retiro	21,680,364.93	21,079,778.59	7,417,073.32	20,652,597.74	7,417,073.32	5,494,548.66	5,494,548.66	N/A	N/A	Validado
Querétaro	Querétaro	Partida genérica	2020	CONVENIOS)	Aportaciones Federales para Entidades (APORTACIONES Federativas y Municipios S, SUBSIDIOS Y	33	FORTAMUN	I005	2019	SECRETARIA DE SEGURIDAD PUBLICA MUNICIPAL	1 - Gasto corriente	211 - Materiales, útiles y equipos menores de oficina	107,490.53	101,500.00	53,745.27	101,500.00	-	-	-	N/A	N/A	Validado
Querétaro	Querétaro	Partida genérica	2020	CONVENIOS)	Aportaciones Federales para Entidades (APORTACIONES Federativas y Municipios S, SUBSIDIOS Y	33	FORTAMUN	I005	2019	SECRETARIA DE SEGURIDAD PUBLICA MUNICIPAL	1 - Gasto corriente	154 - Prestaciones contractuales	5,753,068.09	8,320,869.27	7,939,510.64	8,318,872.19	7,939,510.64	7,939,510.64	7,937,911.50	N/A	N/A	Validado
Querétaro	Querétaro	Partida genérica	2020	CONVENIOS)	Aportaciones Federales para Entidades (APORTACIONES Federativas y Municipios S, SUBSIDIOS Y	33	FORTAMUN	I005	2019	SECRETARIA DE SEGURIDAD PUBLICA MUNICIPAL	2 - Gasto de Inversión	522 - Aparatos deportivos	1,231,101.32	1,231,101.32	615,550.60	1,033,096.00	-	-	-	N/A	N/A	Validado
Querétaro	Querétaro	Partida genérica	2020	CONVENIOS)	Aportaciones Federales para Entidades (APORTACIONES Federativas y Municipios S, SUBSIDIOS Y	33	FORTAMUN	I005	2019	SECRETARIA DE SEGURIDAD PUBLICA MUNICIPAL	1 - Gasto corriente	113 - Sueldos base al personal permanente	312,156,191.92	309,387,494.60	144,840,844.11	305,669,295.36	144,840,844.11	144,840,844.11	134,843,987.46	N/A	N/A	Validado
Querétaro	Querétaro	Partida genérica	2020	CONVENIOS)	Aportaciones Federales para Entidades (APORTACIONES Federativas y Municipios S, SUBSIDIOS Y	33	FORTAMUN	I005	2019	SECRETARIA DE SEGURIDAD PUBLICA MUNICIPAL	1 - Gasto corriente	214 - Materiales, útiles y equipos menores de tecnologías de la información y comunicaciones	335,348.11	266,011.20	266,011.20	266,011.20	266,011.20	266,011.20	266,011.20	N/A	N/A	Validado

Querétaro	Querétaro	Partida genérica	2020	FEDERALES (APORTACIONES, SUBSIDIOS Y CONVENIOS)	Aportaciones Federales para Entidades Federativas y Municipios	33	FORTAMUN	I005	FORTAMUN 2019	SECRETARIA DE SEGURIDAD PUBLICA MUNICIPAL			2 - Gasto de Inversión	565 - Equipo de comunicación y telecomunicación	2,927,944.69	2,927,944.69	1,938,159.66	2,652,107.18	1,938,159.66	1,938,159.66	1,938,159.66	N/A	N/A	Validado			
Querétaro	Querétaro	Partida genérica	2020	FEDERALES (APORTACIONES, SUBSIDIOS Y CONVENIOS)	Aportaciones Federales para Entidades Federativas y Municipios	33	FORTAMUN	I005	FORTAMUN 2019	SECRETARIA DE SEGURIDAD PUBLICA MUNICIPAL			2 - Gasto de Inversión	519 - Otros mobiliarios y equipos de administración	34,669.56	34,669.56	17,334.78	33,408.00	-	-	-	N/A	N/A	Validado			
Querétaro	Querétaro	Partida genérica	2020	FEDERALES (APORTACIONES, SUBSIDIOS Y CONVENIOS)	Aportaciones Federales para Entidades Federativas y Municipios	33	FORTAMUN	I005	FORTAMUN 2019	SECRETARIA DE SEGURIDAD PUBLICA MUNICIPAL			2 - Gasto de Inversión	511 - Muebles de oficina y estantería	25,799,280.39	25,704,392.38	14,747,749.90	24,465,419.64	14,747,749.90	14,747,749.90	14,747,749.90	N/A	N/A	Validado			
Querétaro	Querétaro	Partida genérica	2020	FEDERALES (APORTACIONES, SUBSIDIOS Y CONVENIOS)	Aportaciones Federales para Entidades Federativas y Municipios	33	FORTAMUN	I005	FORTAMUN 2019	SECRETARIA DE SEGURIDAD PUBLICA MUNICIPAL			1 - Gasto corriente	355 - Reparación y mantenimiento de equipo de transporte	1,519,671.00	1,519,671.00	1,410,327.92	1,519,220.13	1,410,327.92	1,407,094.24	1,395,262.24	N/A	N/A	Validado			
Querétaro	Querétaro	Programa presupuestario	2020	FEDERALES (APORTACIONES, SUBSIDIOS Y CONVENIOS)	Seguridad y Protección Ciudadana	36	Subsidios en materia de seguridad pública	U001	Sin Especificar	Sin Especificar	38199.58	0		Total del Programa Presupuestario	33,128,951.00	33,167,150.58	26,541,360.38	14,873,965.41	706,779.20	706,779.20	695,040.00	N/A	26,503,160.80				
Querétaro	Querétaro	Partida genérica	2020	FEDERALES (APORTACIONES, SUBSIDIOS Y CONVENIOS)	Seguridad y Protección Ciudadana	36	Subsidios en materia de seguridad pública	U001	(FORTASEG 2020) Subsidios en materia de seguridad pública	SECRETARIA DE SEGURIDAD PUBLICA MUNICIPAL			1 - Gasto corriente	283 - Prendas de protección para seguridad pública y nacional	-	479,360.00	-	-	-	-	-	N/A	N/A	Validado			
Querétaro	Querétaro	Partida genérica	2020	FEDERALES (APORTACIONES, SUBSIDIOS Y CONVENIOS)	Seguridad y Protección Ciudadana	36	Subsidios en materia de seguridad pública	U001	(FORTASEG 2020) Subsidios en materia de seguridad pública	SECRETARIA DE SEGURIDAD PUBLICA MUNICIPAL			1 - Gasto corriente	336 - Servicios de apoyo administrativo, traducción, fotocopiado e impresión	-	94,650.00	93,913.60	93,913.60	11,739.20	11,739.20	-	N/A	N/A	Validado			
Querétaro	Querétaro	Partida genérica	2020	FEDERALES (APORTACIONES, SUBSIDIOS Y CONVENIOS)	Seguridad y Protección Ciudadana	36	Subsidios en materia de seguridad pública	U001	(FORTASEG 2020) Subsidios en materia de seguridad pública	SECRETARIA DE SEGURIDAD PUBLICA MUNICIPAL			1 - Gasto corriente	254 - Materiales, accesorios y suministros médicos	-	254,250.00	161,325.84	161,325.84	-	-	-	N/A	N/A	Validado			
Querétaro	Querétaro	Partida genérica	2020	FEDERALES (APORTACIONES, SUBSIDIOS Y CONVENIOS)	Seguridad y Protección Ciudadana	36	Subsidios en materia de seguridad pública	U001	(FORTASEG 2020) Subsidios en materia de seguridad pública	SECRETARIA DE SEGURIDAD PUBLICA MUNICIPAL			1 - Gasto corriente	271 - Vestuario y uniformes	-	9,207,208.00	8,705,896.93	8,705,896.93	-	-	-	N/A	N/A	Validado			

| | | |

Querétaro	Querétaro	Partida genérica	FEDERALES (APORTACIONES, SUBSIDIOS Y CONVENIOS) 2020	Seguridad y Protección Ciudadana	36	Subsidios en materia de seguridad pública	U001	(FORTASEG 2020) Subsidios en materia de seguridad pública	SECRETARIA DE SEGURIDAD PUBLICA MUNICIPAL	2 - Gasto de Inversión	612 - Edificación no habitacional	33,128,951.00	38,199.58	38,199.58	-	-	-	-	N/A	N/A	Validado
Querétaro	Querétaro	Partida genérica	FEDERALES (APORTACIONES, SUBSIDIOS Y CONVENIOS) 2020	Seguridad y Protección Ciudadana	36	Subsidios en materia de seguridad pública	U001	(FORTASEG 2020) Subsidios en materia de seguridad pública	SECRETARIA DE SEGURIDAD PUBLICA MUNICIPAL	1 - Gasto corriente	259 - Otros productos químicos	-	939,460.00	891,170.00	891,170.00	-	-	-	N/A	N/A	Validado

L.A. JAIME CABELLO ROMERO
JEFE DE DEPARTAMENTO DE CONTABILIDAD DE OBRAS
Rúbrica

LIC. VICTOR H. MEDINA HUERTA
DIRECTOR DE EGRESOS
Rúbrica

Informes sobre la Situación Económica, las Finanzas Públicas y la Deuda Pública (Destino del Gasto)

SEGUNDO TRIMESTRE 2020

DETALLE_PROYECTO	DETALLE_PROYECTO	DETALLE_PROYECTO	DETALLE_PROYECTO	DETALLE_PROYECTO	DETALLE_PROYECTO	DETALLE_PROYECTO	DETALLE_PROYECTO	DETALLE_PROYECTO	DETALLE_PROYECTO	DETALLE_PROYECTO	DETALLE_PROYECTO	DETALLE_PROYECTO	DETALLE_PROYECTO	DETALLE_PROYECTO	DETALLE_PROYECTO	DETALLE_PROYECTO	DETALLE_PROYECTO	DETALLE_PROYECTO	DETALLE_PROYECTO	DETALLE_PROYECTO	AVANCE_FINANCIERO	AVANCE_FINANCIERO	AVANCE_FINANCIERO	AVANCE_FINANCIERO	AVANCE_FINANCIERO	AVANCE_FISICO	AVANCE_FISICO	AVANCE_FISICO	AVANCE_FISICO	AVANCE_FISICO
EJER	TRIMESTRE	RUBR	CATEGORIA	MONTO_GLOBAL_APROBADO	FUENTE_FINANCIAMIENTO	DESARR	CLAVE_UNIDAD_RESPONSABLE	ENTIDAD_FEDERATIVA	ID_MUNICIPIO_REGION	ID_LOCALIDAD	TIPO_PROGRAMA	CUADRILLA	SUBCLASIFICACION	INSTITUCION_EJECUTORA	NUMERO_PROYECTO	MODALIDAD	BENEFICIARIOS_MUJERES	BENEFICIARIOS_HOMBRES	BENEFICIARIOS	METAS	TIPO_SUBSIDIO	SEGMENTACION	FECHA_INICIO	FECHA_TERMINO	AVANCE_FISICO	AVANCE_FINANCIERO	AVANCE_FINANCIERO	AVANCE_FINANCIERO	AVANCE_FINANCIERO	AVANCE_FISICO	AVANCE_FISICO	AVANCE_FISICO	AVANCE_FISICO	AVANCE_FISICO
2020	3	QUE2001 01703507	Adquisición	54,669.56	[ff1: {ciclo_recurso:2020, ramo:33, modalidad:I, prog_pres:5, tipo_recurso:FEDERALES (APORTACIONES, SUBSIDIOS Y CONVENIOS), monto:5468556.96}]	ADQUISICIÓN DE DISPENSADORES DE AGUA CON SISTEMA DE ENFRIAMIENTO POR COMPRESOR, CON UNA CAPACIDAD PARA GARRAFONES DE 11 Y 19 LITROS, CUENTA CON DISPLAY LED DE TEMPERATURA Y SEGURO ANTIQUEMADURA	22 Querétaro	14 Querétaro	1	Programa de Inversión de Adquisiciones	Seguridad	Sin identificar	SECRETARIA DE SEGURIDAD PUBLICA MUNICIPAL	519	N	0	0	878931	[meta1: {unidad_medida:Pieza, meta:4.0, meta_modificada:4.0}]	[geo1: {cve_municipio:14, localidad:1, direccion:C. Tilóc 102, San Pablo II, 76125 Santiago de Querétaro, Qro., México, lon: 100.4091381, lat:20.627476}]	03-09-2020	31-12-2020	17,039.478	39,438.00	-	-	-	Sin contratos nuevos en el trimestre	[meta1: {unidad_medida:Piezas, avance:0.0}]	En Ejecución	Validado avances
2020	3	QUE2001 01703497	Adquisición	13,849,125.07	[ff1: {ciclo_recurso:2020, ramo:33, modalidad:I, prog_pres:5, tipo_recurso:FEDERALES (APORTACIONES, SUBSIDIOS Y CONVENIOS), monto:1.384912 507E7, modificado:1.64 02892957}]	Equipo de cómputo y de tecnologías de la información	22 Querétaro	14 Querétaro	1	Programa de Inversión de Adquisiciones	Seguridad	Sin identificar	SECRETARIA DE SEGURIDAD PUBLICA MUNICIPAL	515	N	0	0	878931	[meta1: {unidad_medida:Equipamiento, meta:1.0, meta_modificada:1.0}]	[geo1: {cve_municipio:14, localidad:1, direccion:C. Tilóc 102, San Pablo II, 76125 Santiago de Querétaro, Qro., México, lon: 100.4091381, lat:20.627476}]	03-09-2020	31-12-2020	1,600,000.00	12,009,977.68	-	-	-	Sin contratos nuevos en el trimestre	[meta1: {unidad_medida:Equipamiento, avance:0.0}]	En Ejecución	Validado avances
2020	3	QUE2001 01703648	Adquisición	1,251,101.53	[ff1: {ciclo_recurso:2020, ramo:33, modalidad:I, prog_pres:5, tipo_recurso:FEDERALES (APORTACIONES, SUBSIDIOS Y CONVENIOS), monto:1.250101 31, modificado:1251 101.53}]	Aparatos de gimnasio	22 Querétaro	14 Querétaro	1	Programa de Inversión de Adquisiciones	Seguridad	Sin identificar	SECRETARIA DE SEGURIDAD PUBLICA MUNICIPAL	522	N	0	0	878931	[meta1: {unidad_medida:Equipamiento, meta:1.0, meta_modificada:1.0}]	[geo1: {cve_municipio:14, localidad:1, direccion:C. Tilóc 102, San Pablo II, 76125 Santiago de Querétaro, Qro., México, lon: 100.4091381, lat:20.627476}]	03-09-2020	31-12-2020	615,550.60	1,055,096.00	-	-	-	Sin contratos nuevos en el trimestre	[meta1: {unidad_medida:Equipamiento, avance:0.0}]	En Ejecución	Validado avances
2020	3	QUE2001 01703642	Adquisición	909,711.01	[ff1: {ciclo_recurso:2020, ramo:33, modalidad:I, prog_pres:5, tipo_recurso:FEDERALES (APORTACIONES, SUBSIDIOS Y CONVENIOS), monto:9097110 1, modificado:9097 110.01}]	Equipos y aparatos audiovisuales	22 Querétaro	14 Querétaro	1	Programa de Inversión de Adquisiciones	Seguridad	Sin identificar	SECRETARIA DE SEGURIDAD PUBLICA MUNICIPAL	521	N	0	0	878931	[meta1: {unidad_medida:Equipamiento, meta:1.0, meta_modificada:1.0}]	[geo1: {cve_municipio:14, localidad:1, direccion:C. Tilóc 102, San Pablo II, 76125 Santiago de Querétaro, Qro., México, lon: 100.4091381, lat:20.627476}]	03-09-2020	31-12-2020	151,855.51	909,103.56	-	-	-	Sin contratos nuevos en el trimestre	[meta1: {unidad_medida:Equipamiento, avance:0.0}]	En Ejecución	Validado avances
2020	3	QUE2001 01703491	Adquisición	217,282.50	[ff1: {ciclo_recurso:2020, ramo:33, modalidad:I, prog_pres:5, tipo_recurso:FEDERALES (APORTACIONES, SUBSIDIOS Y CONVENIOS), monto:2172815}]	Muebles de cocina, Sillón y sillones.	22 Querétaro	14 Querétaro	1	Programa de Inversión de Adquisiciones	Seguridad	Sin identificar	SECRETARIA DE SEGURIDAD PUBLICA MUNICIPAL	512	N	0	0	878931	[meta1: {unidad_medida:Equipamiento, meta:1.0, meta_modificada:1.0}]	[geo1: {cve_municipio:14, localidad:1, direccion:C. Tilóc 102, San Pablo II, 76125 Santiago de Querétaro, Qro., México, lon: 100.4091381, lat:20.627476}]	03-09-2020	31-12-2020	108,641.25	209,148.00	-	-	-	Sin contratos nuevos en el trimestre	[meta1: {unidad_medida:Equipamiento, avance:0.0}]	En Ejecución	Validado avances

| | | |

Informes sobre la Situación Económica, las Finanzas Públicas y la Deuda Pública (Indicadores)

SEGUNDO TRIMESTRE 2020

Ciclo	Periodo	Trimestre	Entidad Federativa	Municipio	Ramo	Unidad Presupuestal	Programa Presupuestario	Nombre del Programa Presupuestario	Grupo Funcional	Función	Subfunción	Actividad Institucional	Clase del Indicador	Nombre del Indicador	Definición del Indicador	Método de Cálculo	Nivel del Indicador	Frecuencia de Medición	Unidad de Medida	Tipo	Dimensión del Indicador	Sentido	Meta programada	Justificación	Meta Modificada	Justificación	Realizado en el Periodo	Avance (%)	Flujo
2020	1	2	Guanajuato	Guanajuato	33- Aportaciones Federales para Entidades Federativas y Municipios	416- Dirección General de Programación y Presupuesto	1085	FORTAMUN	2- Desarrollo Social	2- Vivienda y Servicios a la Comunidad	7- Desarrollo Regional	6 -Fondo de Aportaciones para el Fortalecimiento de los Municipios y de las Demarcaciones Territoriales del Distrito Federal	15187 Financiera	Dependencia de los recursos	Mide la aplicación de la dependencia financiera municipal o de la demarcación territorial, expresada como la importancia relativa del FORTAMUN-DF en los ingresos propios. El indicador se lee de la siguiente forma: con cuántos pesos el municipio o demarcación territorial por cada peso de ingresos propios cuenta en ingresos disponibles y expandir el gasto público para beneficio de sus habitantes. Para una mayor comprensión de las variables se informa que los ingresos propios incluyen impuestos por predial, refrendos y otros impuestos, así como, Otros ingresos como derechos, productos y aprovechamientos. Decidiendo que los montos correspondientes a las dos variables acumulados al periodo que se reporta.	Federal	Proposito	Semestral	Otra	Estrategico	Eficacia	Descendente	16865	(justificación del porque se modifica la meta) Otras causas que justifiquen el cambio: 21/07/20	7010	16865	(justificación del porque se modifica la meta) Otras causas que justifiquen el cambio: 21/07/20	7010	10933	Validado
2020	1	2	Guanajuato	Guanajuato	33- Aportaciones Federales para Entidades Federativas y Municipios	416- Dirección General de Programación y Presupuesto	1085	FORTAMUN	2- Desarrollo Social	2- Vivienda y Servicios a la Comunidad	7- Desarrollo Regional	6 -Fondo de Aportaciones para el Fortalecimiento de los Municipios y de las Demarcaciones Territoriales del Distrito Federal	15145 Indice	Porcentaje de avance de las variables acumulados al periodo que se reporta.	Mide el avance promedio en la ejecución física de los programas, obras o acciones que se realizan con recursos del FORTAMUN-DF. Donde n= Número de programas, obras o acciones. Los porcentajes de avance de las variables acumulados al periodo que se reporta.	(Promedio de avance de las metas programadas del trimestre / promedio de las metas programadas del año)*100	Componente	Trimestral	Porcentaje	Estrategico	Eficacia	Ascendente	94	(justificación del porque se modifica la meta) Otras causas que justifiquen el cambio: 21/07/20	7010	94	(justificación del porque se modifica la meta) Otras causas que justifiquen el cambio: 21/07/20	7010	318	11405	Validado
2020	1	2	Guanajuato	Guanajuato	33- Aportaciones Federales para Entidades Federativas y Municipios	416- Dirección General de Programación y Presupuesto	1085	FORTAMUN	2- Desarrollo Social	2- Vivienda y Servicios a la Comunidad	7- Desarrollo Regional	6 -Fondo de Aportaciones para el Fortalecimiento de los Municipios y de las Demarcaciones Territoriales del Distrito Federal	15167 Porcentaje	Indicador de Ejercicio de recursos	Mide el porcentaje del gasto ejercido acumulado al periodo que se reporta del monto anual aprobado del FORTAMUN-DF al municipio o demarcación territorial de la Ciudad de México. El monto ejercido del FORTAMUN-DF por el municipio o demarcación territorial	(Gasto ejercido del FORTAMUN-DF por el municipio o demarcación territorial / monto anual aprobado del FORTAMUN-DF al municipio o demarcación territorial) *100	Actividad	Trimestral	Porcentaje	Gestión	Eficacia	Ascendente	41.66667	(justificación del porque se modifica la meta) Otras causas que justifiquen el cambio: 16/10/07/20	7100	41.66667	(justificación del porque se modifica la meta) Otras causas que justifiquen el cambio: 16/10/07/20	7100	48.09848	115.54	Validado
2020	1	2	Guanajuato	Guanajuato	33- Aportaciones Federales para Entidades Federativas y Municipios	416- Dirección General de Programación y Presupuesto	1084	FAIS Municipal y de las Demarcaciones Territoriales del Distrito Federal	2- Desarrollo Social	2- Vivienda y Servicios a la Comunidad	7- Desarrollo Regional	5 -Fondo de Aportaciones para la Infraestructura Social	15187 en la Matriz	Porcentaje de proyectos de infraestructura social que contribuyen directa registrados en la MIDS durante el año.	Permite conocer la proporción de proyectos clasificados como contribución directa en el Catálogo de proyectos de infraestructura social del FAIS que se encuentran registrados en la MIDS respecto del total de proyectos que hayan sido registrados en la MIDS durante el año. La clasificación de proyectos directos puede ser consultada en el Catálogo FAIS	(Sumatoria de proyectos de contribución directa registrados / sumatoria de proyectos registrados en la MIDS) *100	Actividad	Trimestral	Porcentaje	Gestión	Eficacia	Ascendente	20.83333		20.83333		0	0	Validado

| | | |

GOBIERNO MUNICIPAL

Municipio de Querétaro, Qro.
Informe definitivo 2019

Informes sobre la Situación Económica, las Finanzas Públicas y la Deuda Pública

INFORME DEFINITIVO 2019

Entidad	Municipio	Tipo de Registro	Ciclo de Recurso	Tipo de Recurso	Descripción Ramo	Clave Ramo	Descripción Programa	Clave Programa	Programa Fondo Convenio - Específico	Dependencia Ejecutora	Rendimientos Financieros	Reintegro	Tipo de Gasto	Partida	Ampliación	Modificado	Recaudado (Ministrado)	Comprometido	Devengado	Ejercido	Pagado	Pagado 2017	Pagado EF	ESTATUS
Programa														Total del Programa										
Querétaro	Querétaro	presupuestario	2019	CONVENIOS	Aportaciones Federales para Entidades Federativas y Municipios	33	Fdo Municipal de la Demarcaciones Territoriales del Distrito Federal	6D4	Sin Especificar	Sin Especificar	1,930,899.07	1,345,594.17		Presupuestario	102,594,497.00	89,060,546.89	83,060,946.89	89,060,546.89	83,060,946.89	83,060,946.89	83,060,946.89	N/A	88,304,451.89	
														616- Obra construcciones de ingeniería civil u obra pesada										
Querétaro	Querétaro		2019	CONVENIOS	Aportaciones Federales para Entidades Federativas y Municipios	33	Fdo Municipal de la Demarcaciones Territoriales del Distrito Federal	6D4	Sin Especificar	Secretaría de Obras Públicas Municipales			2- Gasto de Inversión		-	54,983,065.61	54,983,065.61	54,983,065.61	54,983,065.61	54,983,065.61	N/A	N/A	Validado
														611- Edificación habitacional										
Querétaro	Querétaro		2019	CONVENIOS	Aportaciones Federales para Entidades Federativas y Municipios	33	Fdo Municipal de la Demarcaciones Territoriales del Distrito Federal	6D4	Sin Especificar	Secretaría de Obras Públicas Municipales			2- Gasto de Inversión		-	783,117.05	783,117.05	783,117.05	783,117.05	783,117.05	N/A	N/A	Validado
														614- División de terrenos y construcción de obras de urbanización										
Querétaro	Querétaro		2019	CONVENIOS	Aportaciones Federales para Entidades Federativas y Municipios	33	Fdo Municipal de la Demarcaciones Territoriales del Distrito Federal	6D4	Sin Especificar	Secretaría de Obras Públicas Municipales			2- Gasto de Inversión		-	1,793,950.68	1,793,950.68	1,793,950.68	1,793,950.68	1,793,950.68	N/A	N/A	Validado
														615- Construcción de obras para el abastecimiento de agua, petróleo, gas, electricidad y telecomunicaciones										
Querétaro	Querétaro		2019	CONVENIOS	Aportaciones Federales para Entidades Federativas y Municipios	33	Fdo Municipal de la Demarcaciones Territoriales del Distrito Federal	6D4	Sin Especificar	Secretaría de Obras Públicas Municipales			2- Gasto de Inversión		1,155,486.45	5,189,733.20	5,189,733.20	5,189,733.20	5,189,733.20	5,189,733.20	N/A	N/A	Validado
														619- Trabajos especializados en edificaciones y otros trabajos especializados										
Querétaro	Querétaro		2019	CONVENIOS	Aportaciones Federales para Entidades Federativas y Municipios	33	Fdo Municipal de la Demarcaciones Territoriales del Distrito Federal	6D4	Sin Especificar	Secretaría de Obras Públicas Municipales			2- Gasto de Inversión		-	1,879,844.92	1,879,844.92	1,879,844.92	1,879,844.92	1,879,844.92	N/A	N/A	Validado
														617- Instalaciones y equipamiento en construcciones										
Querétaro	Querétaro		2019	CONVENIOS	Aportaciones Federales para Entidades Federativas y Municipios	33	Fdo Municipal de la Demarcaciones Territoriales del Distrito Federal	6D4	Sin Especificar	Secretaría de Obras Públicas Municipales			2- Gasto de Inversión		-	3,487,884.25	3,487,884.25	3,487,884.25	3,487,884.25	3,487,884.25	N/A	N/A	Validado
														612- Edificación habitacional										
Querétaro	Querétaro		2019	CONVENIOS	Aportaciones Federales para Entidades Federativas y Municipios	33	Fdo Municipal de la Demarcaciones Territoriales del Distrito Federal	6D4	Sin Especificar	Secretaría de Obras Públicas Municipales			2- Gasto de Inversión		94,915,752.40	5,384,296.34	5,384,296.34	5,384,296.34	5,384,296.34	5,384,296.34	N/A	N/A	Validado
														615- Construcción de obras para el abastecimiento de agua, petróleo, gas, electricidad y telecomunicaciones										
Querétaro	Querétaro		2019	CONVENIOS	Aportaciones Federales para Entidades Federativas y Municipios	33	Fdo Municipal de la Demarcaciones Territoriales del Distrito Federal	6D4	Sin Especificar	Secretaría de Obras Públicas Municipales			2- Gasto de Inversión		6,282,828.15	35,961,168.66	35,961,168.66	35,961,168.66	35,961,168.66	35,961,168.66	N/A	N/A	Validado
														625- Construcción de obras para el abastecimiento de agua, petróleo, gas, electricidad y telecomunicaciones										
Querétaro	Querétaro		2019	CONVENIOS	Aportaciones Federales para Entidades Federativas y Municipios	33	Fdo Municipal de la Demarcaciones Territoriales del Distrito Federal	6D4	Sin Especificar	Secretaría de Obras Públicas Municipales			2- Gasto de Inversión		-	747,201.38	747,201.38	747,201.38	747,201.38	747,201.38	N/A	N/A	Validado
Programa														Total del Programa										
Querétaro	Querétaro	presupuestario	2019	CONVENIOS	Aportaciones Federales para Entidades Federativas y Municipios	33	PORTAMUN	6D5	Sin Especificar	Sin Especificar	2,411,326.71	2,411,326.71		Presupuestario	600,797,698.00	599,604,407.14	599,604,407.14	599,604,407.14	599,604,407.14	599,604,407.14	599,604,407.14	N/A	599,604,407.14	

Querétaro	Querétaro	Partida genérica	2019	FEDERALES (APORTACIONES, SUBSIDIOS Y CONVENIOS)	Aportaciones Federales para Entidades Federativas y Municipios	33 FORTAMUN	I005	FORTAMUN 2019	SECRETARIA. DE SEGURIDAD PUBLICA MUNICIPAL	1 - Gasto corriente	113 - Sueldos base al personal permanente	336,184,534.68	286,717,415.07	286,717,415.07	286,717,415.07	286,717,415.07	286,717,415.07	286,717,415.07	N/A	N/A	Validado
Querétaro	Querétaro	Partida genérica	2019	FEDERALES (APORTACIONES, SUBSIDIOS Y CONVENIOS)	Aportaciones Federales para Entidades Federativas y Municipios	33 FORTAMUN	I005	FORTAMUN 2019	SECRETARIA. DE SEGURIDAD PUBLICA MUNICIPAL	1 - Gasto corriente	171 - Estímulos	4,350,414.95	5,034,436.62	5,034,436.62	5,034,436.62	5,034,436.62	5,034,436.62	5,034,436.62	N/A	N/A	Validado
Querétaro	Querétaro	Partida genérica	2019	FEDERALES (APORTACIONES, SUBSIDIOS Y CONVENIOS)	Aportaciones Federales para Entidades Federativas y Municipios	33 FORTAMUN	I005	FORTAMUN 2019	SECRETARIA. DE SEGURIDAD PUBLICA MUNICIPAL	1 - Gasto corriente	394 - Sentencias y resoluciones por autoridad competente	162,230.26	1,766,201.50	1,766,201.50	1,766,201.50	1,766,201.50	1,766,201.50	1,766,201.50	N/A	N/A	Validado
Querétaro	Querétaro	Partida genérica	2019	FEDERALES (APORTACIONES, SUBSIDIOS Y CONVENIOS)	Aportaciones Federales para Entidades Federativas y Municipios	33 FORTAMUN	I005	FORTAMUN 2019	SECRETARIA. DE SEGURIDAD PUBLICA MUNICIPAL	1 - Gasto corriente	297 - Refacciones y accesorios menores de equipo de defensa y seguridad	441,400.00	282,169.56	282,169.56	282,169.56	282,169.56	282,169.56	282,169.56	N/A	N/A	Validado
Querétaro	Querétaro	Partida genérica	2019	FEDERALES (APORTACIONES, SUBSIDIOS Y CONVENIOS)	Aportaciones Federales para Entidades Federativas y Municipios	33 FORTAMUN	I005	FORTAMUN 2019	SECRETARIA. DE SEGURIDAD PUBLICA MUNICIPAL	1 - Gasto corriente	154 - Prestaciones contractuales	9,895,390.59	8,985,134.38	8,985,134.38	8,985,134.38	8,985,134.38	8,985,134.38	8,985,134.38	N/A	N/A	Validado
Querétaro	Querétaro	Partida genérica	2019	FEDERALES (APORTACIONES, SUBSIDIOS Y CONVENIOS)	Aportaciones Federales para Entidades Federativas y Municipios	33 FORTAMUN	I005	FORTAMUN 2019	SECRETARIA. DE SEGURIDAD PUBLICA MUNICIPAL	1 - Gasto corriente	152 - Indemnizaciones	-	2,252,753.30	2,252,753.30	2,252,753.30	2,252,753.30	2,252,753.30	2,252,753.30	N/A	N/A	Validado
Querétaro	Querétaro	Partida genérica	2019	FEDERALES (APORTACIONES, SUBSIDIOS Y CONVENIOS)	Aportaciones Federales para Entidades Federativas y Municipios	33 FORTAMUN	I005	FORTAMUN 2019	SECRETARIA. DE SEGURIDAD PUBLICA MUNICIPAL	1 - Gasto corriente	211 - Materiales, útiles y equipos menores de oficina	-	346,252.55	346,252.55	346,252.55	346,252.55	346,252.55	346,252.55	N/A	N/A	Validado
Querétaro	Querétaro	Partida genérica	2019	FEDERALES (APORTACIONES, SUBSIDIOS Y CONVENIOS)	Aportaciones Federales para Entidades Federativas y Municipios	33 FORTAMUN	I005	FORTAMUN 2019	SECRETARIA. DE SEGURIDAD PUBLICA MUNICIPAL	1 - Gasto corriente	143 - Aportaciones al sistema para el retiro	18,542,301.91	19,131,013.66	19,131,013.66	19,131,013.66	19,131,013.66	19,131,013.66	19,131,013.66	N/A	N/A	Validado
Querétaro	Querétaro	Partida genérica	2019	FEDERALES (APORTACIONES, SUBSIDIOS Y CONVENIOS)	Aportaciones Federales para Entidades Federativas y Municipios	33 FORTAMUN	I005	FORTAMUN 2019	SECRETARIA. DE SEGURIDAD PUBLICA MUNICIPAL	1 - Gasto corriente	345 - Seguro de bienes patrimoniales	5,184,372.44	5,184,372.44	5,184,372.44	5,184,372.44	5,184,372.44	5,184,372.44	5,184,372.44	N/A	N/A	Validado
Querétaro	Querétaro	Partida genérica	2019	FEDERALES (APORTACIONES, SUBSIDIOS Y CONVENIOS)	Aportaciones Federales para Entidades Federativas y Municipios	33 FORTAMUN	I005	FORTAMUN 2019	SECRETARIA. DE SEGURIDAD PUBLICA MUNICIPAL	1 - Gasto corriente	442 - Becas y otras ayudas para programas de capacitación	450,000.00	2,607,500.00	2,607,500.00	2,607,500.00	2,607,500.00	2,607,500.00	2,607,500.00	N/A	N/A	Validado
Querétaro	Querétaro	Partida genérica	2019	FEDERALES (APORTACIONES, SUBSIDIOS Y CONVENIOS)	Aportaciones Federales para Entidades Federativas y Municipios	33 FORTAMUN	I005	FORTAMUN 2019	SECRETARIA. DE SEGURIDAD PUBLICA MUNICIPAL	1 - Gasto corriente	271 - Vestuario y uniformes	-	783,591.60	783,591.60	783,591.60	783,591.60	783,591.60	783,591.60	N/A	N/A	Validado
Querétaro	Querétaro	Partida genérica	2019	FEDERALES (APORTACIONES, SUBSIDIOS Y CONVENIOS)	Aportaciones Federales para Entidades Federativas y Municipios	33 FORTAMUN	I005	FORTAMUN 2019	SECRETARIA. DE SEGURIDAD PUBLICA MUNICIPAL	1 - Gasto corriente	131 - Primas por años de servicios efectivos prestados	10,038,612.73	13,149,886.09	13,149,886.09	13,149,886.09	13,149,886.09	13,149,886.09	13,149,886.09	N/A	N/A	Validado
Querétaro	Querétaro	Partida genérica	2019	FEDERALES (APORTACIONES, SUBSIDIOS Y CONVENIOS)	Aportaciones Federales para Entidades Federativas y Municipios	33 FORTAMUN	I005	FORTAMUN 2019	SECRETARIA. DE SEGURIDAD PUBLICA MUNICIPAL	1 - Gasto corriente	132 - Primas de vacaciones, dominical y gratificación de fin de año	75,396,383.75	70,064,662.45	70,064,662.45	70,064,662.45	70,064,662.45	70,064,662.45	70,064,662.45	N/A	N/A	Validado

Querétaro	Querétaro	Partida genérica	FEDERALES (APORTACIONES, SUBSIDIOS Y 2019 CONVENIOS)	Aportaciones Federales para Entidades Federativas y Municipios	33 FORTAMUN	MOS	FORTAMUN 2019	SECRETARIA. DE SEGURIDAD PUBLICA MUNICIPAL	1 - Gasto corriente	334 - Servicios de capacitación	19,480,594.99	-	-	-	-	-	-	N/A	N/A	Validado
Querétaro	Querétaro	Partida genérica	FEDERALES (APORTACIONES, SUBSIDIOS Y 2019 CONVENIOS)	Aportaciones Federales para Entidades Federativas y Municipios	33 FORTAMUN	MOS	FORTAMUN 2019	SECRETARIA. DE SEGURIDAD PUBLICA MUNICIPAL	1 - Gasto corriente	133 - Horas extraordinarias	35,801.00	34,168.30	34,168.30	34,168.30	34,168.30	34,168.30	34,168.30	N/A	N/A	Validado
Querétaro	Querétaro	Partida genérica	FEDERALES (APORTACIONES, SUBSIDIOS Y 2019 CONVENIOS)	Aportaciones Federales para Entidades Federativas y Municipios	33 FORTAMUN	MOS	FORTAMUN 2019	SECRETARIA. DE SEGURIDAD PUBLICA MUNICIPAL	1 - Gasto corriente	299 - Refacciones y accesorios menores otros bienes muebles	-	186,988.28	186,988.28	186,988.28	186,988.28	186,988.28	186,988.28	N/A	N/A	Validado
Querétaro	Querétaro	Partida genérica	FEDERALES (APORTACIONES, SUBSIDIOS Y 2019 CONVENIOS)	Aportaciones Federales para Entidades Federativas y Municipios	33 FORTAMUN	MOS	FORTAMUN 2019	SECRETARIA. DE SEGURIDAD PUBLICA MUNICIPAL	1 - Gasto corriente	272 - Prendas de seguridad y protección personal	-	50,692.00	50,692.00	50,692.00	50,692.00	50,692.00	50,692.00	N/A	N/A	Validado
Querétaro	Querétaro	Partida genérica	FEDERALES (APORTACIONES, SUBSIDIOS Y 2019 CONVENIOS)	Aportaciones Federales para Entidades Federativas y Municipios	33 FORTAMUN	MOS	FORTAMUN 2019	SECRETARIA. DE SEGURIDAD PUBLICA MUNICIPAL	1 - Gasto corriente	398 - Impuesto sobre nóminas y otros que se deriven de una relación laboral	8,487,624.43	7,952,906.73	7,952,906.73	7,952,906.73	7,952,906.73	7,952,906.73	7,952,906.73	N/A	N/A	Validado
Querétaro	Querétaro	Partida genérica	FEDERALES (APORTACIONES, SUBSIDIOS Y 2019 CONVENIOS)	Aportaciones Federales para Entidades Federativas y Municipios	33 FORTAMUN	MOS	FORTAMUN 2019	SECRETARIA. DE SEGURIDAD PUBLICA MUNICIPAL	1 - Gasto corriente	223 - Utensilios para el servicio de alimentación	-	8,890.10	8,890.10	8,890.10	8,890.10	8,890.10	8,890.10	N/A	N/A	Validado
Querétaro	Querétaro	Partida genérica	FEDERALES (APORTACIONES, SUBSIDIOS Y 2019 CONVENIOS)	Aportaciones Federales para Entidades Federativas y Municipios	33 FORTAMUN	MOS	FORTAMUN 2019	SECRETARIA. DE SEGURIDAD PUBLICA MUNICIPAL	2 - Gasto de Inversión	515 - Equipo de cómputo y de tecnologías de la información	200,000.00	1,156,576.48	1,156,576.48	1,156,576.48	1,156,576.48	1,156,576.48	1,156,576.48	N/A	N/A	Validado
Querétaro	Querétaro	Partida genérica	FEDERALES (APORTACIONES, SUBSIDIOS Y 2019 CONVENIOS)	Aportaciones Federales para Entidades Federativas y Municipios	33 FORTAMUN	MOS	FORTAMUN 2019	SECRETARIA. DE SEGURIDAD PUBLICA MUNICIPAL	1 - Gasto corriente	292 - Refacciones y accesorios menores de edificios	-	4,988.00	4,988.00	4,988.00	4,988.00	4,988.00	4,988.00	N/A	N/A	Validado
Querétaro	Querétaro	Partida genérica	FEDERALES (APORTACIONES, SUBSIDIOS Y 2019 CONVENIOS)	Aportaciones Federales para Entidades Federativas y Municipios	33 FORTAMUN	MOS	FORTAMUN 2019	SECRETARIA. DE SEGURIDAD PUBLICA MUNICIPAL	2 - Gasto de Inversión	549 - Otros equipos de transporte	-	581,160.00	581,160.00	581,160.00	581,160.00	581,160.00	581,160.00	N/A	N/A	Validado
Querétaro	Querétaro	Partida genérica	FEDERALES (APORTACIONES, SUBSIDIOS Y 2019 CONVENIOS)	Aportaciones Federales para Entidades Federativas y Municipios	33 FORTAMUN	MOS	FORTAMUN 2019	SECRETARIA. DE SEGURIDAD PUBLICA MUNICIPAL	1 - Gasto corriente	356 - Reparación y mantenimiento de equipo de defensa y seguridad	-	20,938.00	20,938.00	20,938.00	20,938.00	20,938.00	20,938.00	N/A	N/A	Validado
Querétaro	Querétaro	Partida genérica	FEDERALES (APORTACIONES, SUBSIDIOS Y 2019 CONVENIOS)	Aportaciones Federales para Entidades Federativas y Municipios	33 FORTAMUN	MOS	FORTAMUN 2019	SECRETARIA. DE SEGURIDAD PUBLICA MUNICIPAL	1 - Gasto corriente	294 - Refacciones y accesorios menores de equipo de cómputo y tecnologías de la información	-	175,135.81	175,135.81	175,135.81	175,135.81	175,135.81	175,135.81	N/A	N/A	Validado
Querétaro	Querétaro	Partida genérica	FEDERALES (APORTACIONES, SUBSIDIOS Y 2019 CONVENIOS)	Aportaciones Federales para Entidades Federativas y Municipios	33 FORTAMUN	MOS	FORTAMUN 2019	SECRETARIA. DE SEGURIDAD PUBLICA MUNICIPAL	2 - Gasto de Inversión	569 - Otros equipos	-	218,509.20	218,509.20	218,509.20	218,509.20	218,509.20	218,509.20	N/A	N/A	Validado
Querétaro	Querétaro	Partida genérica	FEDERALES (APORTACIONES, SUBSIDIOS Y 2019 CONVENIOS)	Aportaciones Federales para Entidades Federativas y Municipios	33 FORTAMUN	MOS	FORTAMUN 2019	SECRETARIA. DE SEGURIDAD PUBLICA MUNICIPAL	2 - Gasto de Inversión	551 - Equipo de defensa y seguridad	6,787,500.00	6,862,208.24	6,862,208.24	6,862,208.24	6,862,208.24	6,862,208.24	6,862,208.24	N/A	N/A	Validado

Querétaro	Querétaro	Partida genérica	2019	FEDERALES (APORTACIONES, SUBSIDIOS Y CONVENIOS)	Aportaciones Federales para Entidades Federativas y Municipios	33 FORTAMUN	I005	FORTAMUN 2019	SECRETARIA. DE SEGURIDAD PUBLICA MUNICIPAL	1 - Gasto corriente	214 - Materiales, útiles y equipos menores de tecnologías de la información y comunicaciones	-	317,934.42	317,934.42	317,934.42	317,934.42	317,934.42	317,934.42	N/A	N/A	Validado
Querétaro	Querétaro	Partida genérica	2019	FEDERALES (APORTACIONES, SUBSIDIOS Y CONVENIOS)	Aportaciones Federales para Entidades Federativas y Municipios	33 FORTAMUN	I005	FORTAMUN 2019	SECRETARIA. DE SEGURIDAD PUBLICA MUNICIPAL	2 - Gasto de Inversión	512 - Muebles, excepto de oficina y estantería	-	31,075.03	31,075.03	31,075.03	31,075.03	31,075.03	31,075.03	N/A	N/A	Validado
Querétaro	Querétaro	Partida genérica	2019	FEDERALES (APORTACIONES, SUBSIDIOS Y CONVENIOS)	Aportaciones Federales para Entidades Federativas y Municipios	33 FORTAMUN	I005	FORTAMUN 2019	SECRETARIA. DE SEGURIDAD PUBLICA MUNICIPAL	2 - Gasto de Inversión	523 - Cámaras fotográficas y de video	-	5,510,000.00	5,510,000.00	5,510,000.00	5,510,000.00	5,510,000.00	5,510,000.00	N/A	N/A	Validado
Querétaro	Querétaro	Partida genérica	2019	FEDERALES (APORTACIONES, SUBSIDIOS Y CONVENIOS)	Aportaciones Federales para Entidades Federativas y Municipios	33 FORTAMUN	I005	FORTAMUN 2019	SECRETARIA. DE SEGURIDAD PUBLICA MUNICIPAL	1 - Gasto corriente	339 - Servicios profesionales, científicos y técnicos integrales	1,103,400.00	3,287,095.76	3,287,095.76	3,287,095.76	3,287,095.76	3,287,095.76	3,287,095.76	N/A	N/A	Validado
Querétaro	Querétaro	Partida genérica	2019	FEDERALES (APORTACIONES, SUBSIDIOS Y CONVENIOS)	Aportaciones Federales para Entidades Federativas y Municipios	33 FORTAMUN	I005	FORTAMUN 2019	SECRETARIA. DE SEGURIDAD PUBLICA MUNICIPAL	1 - Gasto corriente	261 - Combustibles, lubricantes y aditivos	26,120,512.26	26,120,512.26	26,120,512.26	26,120,512.26	26,120,512.26	26,120,512.26	26,120,512.26	N/A	N/A	Validado
Querétaro	Querétaro	Partida genérica	2019	FEDERALES (APORTACIONES, SUBSIDIOS Y CONVENIOS)	Aportaciones Federales para Entidades Federativas y Municipios	33 FORTAMUN	I005	FORTAMUN 2019	SECRETARIA. DE SEGURIDAD PUBLICA MUNICIPAL	1 - Gasto corriente	355 - Reparación y mantenimiento de equipo de transporte	-	3,469,353.88	3,469,353.88	3,469,353.88	3,469,353.88	3,469,353.88	3,469,353.88	N/A	N/A	Validado
Querétaro	Querétaro	Partida genérica	2019	FEDERALES (APORTACIONES, SUBSIDIOS Y CONVENIOS)	Aportaciones Federales para Entidades Federativas y Municipios	33 FORTAMUN	I005	FORTAMUN 2019	SECRETARIA. DE SEGURIDAD PUBLICA MUNICIPAL	2 - Gasto de Inversión	511 - Muebles de oficina y estantería	-	307,256.43	307,256.43	307,256.43	307,256.43	307,256.43	307,256.43	N/A	N/A	Validado
Querétaro	Querétaro	Partida genérica	2019	FEDERALES (APORTACIONES, SUBSIDIOS Y CONVENIOS)	Aportaciones Federales para Entidades Federativas y Municipios	33 FORTAMUN	I005	FORTAMUN 2019	SECRETARIA. DE SEGURIDAD PUBLICA MUNICIPAL	2 - Gasto de Inversión	521 - Equipos y aparatos audiovisuales	-	9,427.32	9,427.32	9,427.32	9,427.32	9,427.32	9,427.32	N/A	N/A	Validado
Querétaro	Querétaro	Partida genérica	2019	FEDERALES (APORTACIONES, SUBSIDIOS Y CONVENIOS)	Aportaciones Federales para Entidades Federativas y Municipios	33 FORTAMUN	I005	FORTAMUN 2019	SECRETARIA. DE SEGURIDAD PUBLICA MUNICIPAL	2 - Gasto de Inversión	612 - Edificación no habitacional	1,398,156.70	-	-	-	-	-	-	N/A	N/A	Validado
Querétaro	Querétaro	Partida genérica	2019	FEDERALES (APORTACIONES, SUBSIDIOS Y CONVENIOS)	Aportaciones Federales para Entidades Federativas y Municipios	33 FORTAMUN	I005	FORTAMUN 2019	SECRETARIA. DE SEGURIDAD PUBLICA MUNICIPAL	2 - Gasto de Inversión	541 - Vehículos y Equipo Terrestre	4,000,000.00	35,535,229.44	35,535,229.44	35,535,229.44	35,535,229.44	35,535,229.44	35,535,229.44	N/A	N/A	Validado
Querétaro	Querétaro	Partida genérica	2019	FEDERALES (APORTACIONES, SUBSIDIOS Y CONVENIOS)	Aportaciones Federales para Entidades Federativas y Municipios	33 FORTAMUN	I005	FORTAMUN 2019	SECRETARIA. DE SEGURIDAD PUBLICA MUNICIPAL	1 - Gasto corriente	141 - Aportaciones de seguridad social	41,780,403.64	46,039,636.68	46,039,636.68	46,039,636.68	46,039,636.68	46,039,636.68	46,039,636.68	N/A	N/A	Validado
Querétaro	Querétaro	Partida genérica	2019	FEDERALES (APORTACIONES, SUBSIDIOS Y CONVENIOS)	Aportaciones Federales para Entidades Federativas y Municipios	33 FORTAMUN	I005	FORTAMUN 2019	SECRETARIA. DE SEGURIDAD PUBLICA MUNICIPAL	2 - Gasto de Inversión	565 - Equipo de comunicación y telecomunicación	2,000,000.00	6,365,633.40	6,365,633.40	6,365,633.40	6,365,633.40	6,365,633.40	6,365,633.40	N/A	N/A	Validado

Querétaro	Querétaro	Partida genérica	2019	FEDERALES (APORTACIONES, SUBSIDIOS Y CONVENIOS)	Aportaciones Federales para Entidades Federativas y Municipios	33	FORTAMUN	I005	FORTAMUN 2019	SECRETARIA. DE SEGURIDAD PUBLICA MUNICIPAL			1- Gasto corriente	298 - Refacciones y accesorios menores de maquinaria y otros equipos	11,868.70	-	-	-	-	-	-	N/A	N/A	Validado
Querétaro	Querétaro	Partida genérica	2019	FEDERALES (APORTACIONES, SUBSIDIOS Y CONVENIOS)	Aportaciones Federales para Entidades Federativas y Municipios	33	FORTAMUN	I005	FORTAMUN 2019	SECRETARIA. DE SEGURIDAD PUBLICA MUNICIPAL			1- Gasto corriente	291 - Herramientas menores	-	236,640.00	236,640.00	236,640.00	236,640.00	236,640.00	236,640.00	N/A	N/A	Validado
Querétaro	Querétaro	Partida genérica	2019	FEDERALES (APORTACIONES, SUBSIDIOS Y CONVENIOS)	Aportaciones Federales para Entidades Federativas y Municipios	33	FORTAMUN	I005	FORTAMUN 2019	SECRETARIA. DE SEGURIDAD PUBLICA MUNICIPAL			1- Gasto corriente	353 - Instalación, reparación y mantenimiento de equipo de cómputo y tecnología de la información	24,700,000.00	34,363,647.20	34,363,647.20	34,363,647.20	34,363,647.20	34,363,647.20	34,363,647.20	N/A	N/A	Validado
Querétaro	Querétaro	Partida genérica	2019	FEDERALES (APORTACIONES, SUBSIDIOS Y CONVENIOS)	Aportaciones Federales para Entidades Federativas y Municipios	33	FORTAMUN	I005	FORTAMUN 2019	SECRETARIA. DE SEGURIDAD PUBLICA MUNICIPAL			1- Gasto corriente	296 - Refacciones y accesorios menores de equipo de transporte	4,066,184.97	4,452,414.96	4,452,414.96	4,452,414.96	4,452,414.96	4,452,414.96	4,452,414.96	N/A	N/A	Validado
Querétaro	Querétaro	Programa presupuestario	2019	FEDERALES (APORTACIONES, SUBSIDIOS Y CONVENIOS)	Gobernación	4	Subsidios en materia de seguridad pública	U007	Sin Especificar	Sin Especificar	98,700.08	34,959.24		Total del Programa Presupuestario	32,164,030.00	31,707,629.55	31,707,629.55	31,707,629.55	31,707,629.55	31,707,629.55	31,707,629.55	N/A	31,643,888.71	
Querétaro	Querétaro	Partida genérica	2019	FEDERALES (APORTACIONES, SUBSIDIOS Y CONVENIOS)	Gobernación	4	Subsidios en materia de seguridad pública	U007	(FORTASEG 2019) Subsidios en materia de seguridad pública	SECRETARIA DE SEGURIDAD PUBLICA MUNICIPAL			1- Gasto corriente	271 - Vestuario y uniformes	9,008,231.00	8,100,831.00	8,100,831.00	8,100,831.00	8,100,831.00	8,100,831.00	8,100,831.00	N/A	N/A	Validado
Querétaro	Querétaro	Partida genérica	2019	FEDERALES (APORTACIONES, SUBSIDIOS Y CONVENIOS)	Gobernación	4	Subsidios en materia de seguridad pública	U007	(FORTASEG 2019) Subsidios en materia de seguridad pública	SECRETARIA DE SEGURIDAD PUBLICA MUNICIPAL			1- Gasto corriente	339 - Servicios profesionales, científicos y técnicos integrales	7,028,301.00	7,027,300.61	7,027,300.61	7,027,300.61	7,027,300.61	7,027,300.61	7,027,300.61	N/A	N/A	Validado
Querétaro	Querétaro	Partida genérica	2019	FEDERALES (APORTACIONES, SUBSIDIOS Y CONVENIOS)	Gobernación	4	Subsidios en materia de seguridad pública	U007	(FORTASEG 2019) Subsidios en materia de seguridad pública	SECRETARIA DE SEGURIDAD PUBLICA MUNICIPAL			1- Gasto corriente	319 - Servicios integrales y otros servicios	3,500,000.00	3,458,520.94	3,458,520.94	3,458,520.94	3,458,520.94	3,458,520.94	3,458,520.94	N/A	N/A	Validado
Querétaro	Querétaro	Partida genérica	2019	FEDERALES (APORTACIONES, SUBSIDIOS Y CONVENIOS)	Gobernación	4	Subsidios en materia de seguridad pública	U007	(FORTASEG 2019) Subsidios en materia de seguridad pública	SECRETARIA DE SEGURIDAD PUBLICA MUNICIPAL			1- Gasto corriente	336 - Servicios de apoyo administrativo, traducción, fotocopiado e impresión	274,075.34	241,918.00	241,918.00	241,918.00	241,918.00	241,918.00	241,918.00	N/A	N/A	Validado
Querétaro	Querétaro	Partida genérica	2019	FEDERALES (APORTACIONES, SUBSIDIOS Y CONVENIOS)	Gobernación	4	Subsidios en materia de seguridad pública	U007	(FORTASEG 2019) Subsidios en materia de seguridad pública	SECRETARIA DE SEGURIDAD PUBLICA MUNICIPAL			1- Gasto corriente	515 - Equipo de cómputo y de tecnologías de la información	223,907.60	196,718.91	196,718.91	196,718.91	196,718.91	196,718.91	196,718.91	N/A	N/A	Validado
Querétaro	Querétaro	Partida genérica	2019	FEDERALES (APORTACIONES, SUBSIDIOS Y CONVENIOS)	Gobernación	4	Subsidios en materia de seguridad pública	U007	(FORTASEG 2019) Subsidios en materia de seguridad pública	SECRETARIA DE SEGURIDAD PUBLICA MUNICIPAL			1- Gasto corriente	283 - Prendas de protección para seguridad pública y nacional	463,000.00	424,697.08	424,697.08	424,697.08	424,697.08	424,697.08	424,697.08	N/A	N/A	Validado
Querétaro	Querétaro	Partida genérica	2019	FEDERALES (APORTACIONES, SUBSIDIOS Y CONVENIOS)	Gobernación	4	Subsidios en materia de seguridad pública	U007	(FORTASEG 2019) Subsidios en materia de seguridad pública	SECRETARIA DE SEGURIDAD PUBLICA MUNICIPAL			1- Gasto corriente	249 - Otros materiales y artículos de construcción y reparación	30,000.00	26,476.80	26,476.80	26,476.80	26,476.80	26,476.80	26,476.80	N/A	N/A	Validado

Querétaro	Querétaro	Partida genérica	2019	FEDERALES (APORTACIONES, SUBSIDIOS Y CONVENIOS)	Gobernación	4	Subsidios en materia de seguridad pública	U007	(FORTASEG 2019) Subsidios en materia de seguridad pública	SECRETARIA DE SEGURIDAD PUBLICA MUNICIPAL	1 - Gasto corriente	291 - Herramientas menores	70,000.00	69,290.47	69,290.47	69,290.47	69,290.47	69,290.47	69,290.47	N/A	N/A	Validado
Querétaro	Querétaro	Partida genérica	2019	FEDERALES (APORTACIONES, SUBSIDIOS Y CONVENIOS)	Gobernación	4	Subsidios en materia de seguridad pública	U007	(FORTASEG 2019) Subsidios en materia de seguridad pública	SECRETARIA DE SEGURIDAD PUBLICA MUNICIPAL	1 - Gasto corriente	541 - Vehículos y Equipo Terrestre	-	933,000.00	933,000.00	933,000.00	933,000.00	933,000.00	933,000.00	N/A	N/A	Validado
Querétaro	Querétaro	Partida genérica	2019	FEDERALES (APORTACIONES, SUBSIDIOS Y CONVENIOS)	Gobernación	4	Subsidios en materia de seguridad pública	U007	(FORTASEG 2019) Subsidios en materia de seguridad pública	SECRETARIA DE SEGURIDAD PUBLICA MUNICIPAL	1 - Gasto corriente	361 - Difusión por radio, televisión y otros medios de mensajes sobre programas y actividades gubernamentales	100,000.00	99,867.77	99,867.77	99,867.77	99,867.77	99,867.77	99,867.77	N/A	N/A	Validado
Querétaro	Querétaro	Partida genérica	2019	FEDERALES (APORTACIONES, SUBSIDIOS Y CONVENIOS)	Gobernación	4	Subsidios en materia de seguridad pública	U007	(FORTASEG 2019) Subsidios en materia de seguridad pública	SECRETARIA DE SEGURIDAD PUBLICA MUNICIPAL	1 - Gasto corriente	334 - Servicios de capacitación	668,800.06	668,800.06	668,800.06	668,800.06	668,800.06	668,800.06	668,800.06	N/A	N/A	Validado
Querétaro	Querétaro	Partida genérica	2019	FEDERALES (APORTACIONES, SUBSIDIOS Y CONVENIOS)	Gobernación	4	Subsidios en materia de seguridad pública	U007	(FORTASEG 2019) Subsidios en materia de seguridad pública	SECRETARIA DE SEGURIDAD PUBLICA MUNICIPAL	1 - Gasto corriente	612 - Edificación no habitacional	10,447,000.00	10,149,804.25	10,149,804.25	10,149,804.25	10,149,804.25	10,149,804.25	10,149,804.25	N/A	N/A	Validado
Querétaro	Querétaro	Partida genérica	2019	FEDERALES (APORTACIONES, SUBSIDIOS Y CONVENIOS)	Gobernación	4	Subsidios en materia de seguridad pública	U007	(FORTASEG 2019) Subsidios en materia de seguridad pública	SECRETARIA DE SEGURIDAD PUBLICA MUNICIPAL	1 - Gasto corriente	212 - Materiales y útiles de impresión y reproducción	43,500.00	43,051.19	43,051.19	43,051.19	43,051.19	43,051.19	43,051.19	N/A	N/A	Validado
Querétaro	Querétaro	Partida genérica	2019	FEDERALES (APORTACIONES, SUBSIDIOS Y CONVENIOS)	Gobernación	4	Subsidios en materia de seguridad pública	U007	(FORTASEG 2019) Subsidios en materia de seguridad pública	SECRETARIA DE SEGURIDAD PUBLICA MUNICIPAL	1 - Gasto corriente	441 - Ayudas sociales a personas	100,000.00	100,000.00	100,000.00	100,000.00	100,000.00	100,000.00	100,000.00	N/A	N/A	Validado
Querétaro	Querétaro	Partida genérica	2019	FEDERALES (APORTACIONES, SUBSIDIOS Y CONVENIOS)	Gobernación	4	Subsidios en materia de seguridad pública	U007	(FORTASEG 2019) Subsidios en materia de seguridad pública	SECRETARIA DE SEGURIDAD PUBLICA MUNICIPAL	1 - Gasto corriente	551 - Equipo de defensa y seguridad	207,215.00	167,352.47	167,352.47	167,352.47	167,352.47	167,352.47	167,352.47	N/A	N/A	Validado

NOTA: SE INFORMA QUE LOS MONTOS DE LOS REINTEGROS PARA FORTAMUN 2019 FUERON POR $ 3,605,207.57, FISM 2019 POR $ 15,195,019.18 Y FORTASEG 2019 POR $ 555,100.53

L.A. JAIME CABELLO ROMERO
JEFE DE DEPARTAMENTO DE
CONTABILIDAD DE OBRAS
Rúbrica

LIC. VICTOR H. MEDINA HUERTA

DIRECTOR DE EGRESOS
Rúbrica

Informes sobre la Situación Económica, las Finanzas Públicas y la Deuda Pública (Destino del Gasto)

INFORME DEFINITIVO 2019

| | | |

| | | |

| | | |

```
                                                
```

| | | |

| | | |

| | | |

| | | |

| | | |

| | | |

| | | |

| | | |

| | | |

| | | |

| | | |

| | | |

| | | |

Informes sobre la Situación Económica, las Finanzas Publicas y la Deuda Pública (Indicadores) INFORME DEFINITIVO 2019

Ciclo	Periodo	Trimestre	Entidad Federativa	Municipio	Ramo	Unidad	Programa Presupuestario	Nombre del Programa Presupuestario	Grupo Funcional	Función	Subfunción	Actividad Institucional	Clave del Indicador	Nombre del Indicador	Definición del Indicador	Método de Cálculo	Nivel del Indicador	Frecuencia de Medición	Unidad de Medida	Tipo	Dimensión del Indicador	Sentido	Meta programada	Justificación	Meta Modificada	Justificación	Avance del Periodo	Avance (%)	Flujo
2019	5		5 Querétaro	Querétaro	33 - Aportaciones Federales para Entidades y Municipios	416 - Dirección General de Programación y Presupuesto	028	Aportaciones	2 - Desarrollo Social	2 - Vivienda y Servicios a la Comunidad	7 - Desarrollo Regional	6 - Fondo de Aportaciones para el Fortalecimiento de los Municipios y de las Demarcaciones Territoriales del Distrito Federal	141915	Índice del Ejercicio de Recursos	Mide el porcentaje del gasto ejercido acumulado al periodo que se reporta, respecto al monto aprobado (anualizado) por el municipio o demarcación territorial del Distrito Federal. El monto ejercido de Aportaciones por el municipio o demarcación territorial acumulado al periodo que se reporta.	(Gasto ejercido del Aportaciones por el municipio o demarcación territorial / Monto anual aprobado del Aportaciones por el municipio o demarcación territorial)*100	Actividad	Trimestral	Porcentaje	Gestión	Eficacia	Ascendente	100.00	100.00	100.00	99.80	99.80	Validado
2019	5		5 Querétaro	Querétaro	33 - Aportaciones Federales para Entidades y Municipios	416 - Dirección General de Programación y Presupuesto	028	Aportaciones	2 - Desarrollo Social	2 - Vivienda y Servicios a la Comunidad	7 - Desarrollo Regional	6 - Fondo de Aportaciones para el Fortalecimiento de los Municipios y de las Demarcaciones Territoriales del Distrito Federal	141918	Índice de Aplicación Prioritaria	Mide la aplicación prioritaria de recursos del fondo, conforme a lo dispuesto en la Ley de Coordinación Fiscal (LCF) y de acuerdo con el principio de vertiente mayor beneficios por la población. Establecerá la existencia de registro un incremento en el gasto para los destinos prioritarios establecidos en la LCF y requerimientos relacionados identificados por los municipios. El dato ejercido en Obligaciones financieras incluye servicio de la deuda y amortización más intereses) y gasto devengado no pagado, cometa de capital, y servicios personales de mayor prioridad para los municipios, salud y seguridad pública, rezagos, rubros, pensiones, ambientales y policía (se refiere a los montos correspondientes a las dos variables) en acumulado al periodo que se reporta	(Gasto ejercido en Seguridad Pública + Gasto ejercido en Inversión) / (Gasto total ejercido del Aportaciones (FP)) * 100	Fin	Anual	Porcentaje	Estratégico	Eficacia	Ascendente	100	100.00	100	100	100	Validado
2019	5		5 Querétaro	Querétaro	33 - Aportaciones Federales para Entidades y Municipios	416 - Dirección General de Programación y Presupuesto	028	Aportaciones	2 - Desarrollo Social	2 - Vivienda y Servicios a la Comunidad	7 - Desarrollo Regional	6 - Fondo de Aportaciones para el Fortalecimiento de los Municipios y de las Demarcaciones Territoriales del Distrito Federal	141979	Índice de Dependencia Financiera	Mide la evolución de la dependencia financiera municipal o de la demarcación territorial, es decir la importancia relativa del Aportaciones en los ingresos propios. El indicador se lee de la siguiente forma: con cuántos pesos de Aportaciones por cuenta el municipio o demarcación territorial, por cada peso por concepto de ingresos por recaudación. Permite establecer si existe dependencia con fuentes seguras de origen federal, si municipio implanta una política recaudatoria activa para complementar sus ingresos disponibles y expandir el gasto público para beneficio de sus habitantes. Para una mayor comprensión de las variables la información que los ingresos propios incluyen impuestos por predial, vehicular y otros ingresos como derechos, productos y aprovechamientos. Se debe tener los montos correspondientes a las dos variables son acumulados al periodo que se reporta	(Ingresos recaudados del Aportaciones por predial, vehicular y otros ingresos propios / Ingresos totales del municipio o demarcación territorial del Distrito Federal)	Propósito	Semestral	Otra	Estratégico	Eficacia	Descendente	0.20	0.20	0.18	0.13	151.90	Validado

| | | |

GOBIERNO MUNICIPAL

Municipio de San Joaquín, Qro.
Segundo Trimestre 2020

Entidad	Municipio	Tipo de Registro	Ciclo de Recurso	Tipo de Recurso	Descripción Ramo	Clave Ramo	Descripción Programa	Clave Programa	Programa Fondo Convenio - Especifico	Dependencia Ejecutora	Rendimiento Financiero	Reintegro	Tipo de Gasto	Partida	Aprobado	Modificado	Recaudado (Mensual/a)	Comprometido	Devengado	Ejercido	Pagado	Contratos	Proyectos	Pagado SHCP	Pagado EF	ESTATUS	Observaciones (Captura)
Queretaro	San Joaquin	Programa presupuestario	2020	FEDERALES (APORTACIONES, SUBSIDIOS Y CONVENIOS)	Aportaciones Federales para Entidades Federativas y Municipios	33	FORTAMUN	005	Sin Especificar	Sin Especificar	1228.91	0		Total del Programa Presupuestario	6708139	6708139	3355300.91	2243774.34	2243774.34	2243774.34	2243774.34			N/A	3356072		
Queretaro	San Joaquin	Partidagenérica	2020	FEDERALES (APORTACIONES, SUBSIDIOS Y CONVENIOS)	Aportaciones Federales para Entidades Federativas y Municipios	33	FORTAMUN	005		MUNICIPIO DE SAN JOAQUIN			1 - Gasto corriente	113 - Sueldos base al personal permanente	3788755.67	3788755.67	1689700.91	1530034.53	1510034.53	1510034.53	1510034.53	Sin Contratos	Sin Proyectos	N/A	N/A	Validado	
Queretaro	San Joaquin	Partidagenérica	2020	FEDERALES (APORTACIONES, SUBSIDIOS Y CONVENIOS)	Aportaciones Federales para Entidades Federativas y Municipios	33	FORTAMUN	005		MUNICIPIO DE SAN JOAQUIN			1 - Gasto corriente	132 - Primas de vacaciones, dominical y gratificación de fin de año	702083.01	702083.01	387000	276605.83	276605.83	276605.83	276605.83	Sin Contratos	Sin Proyectos	N/A	N/A	Validado	
Queretaro	San Joaquin	Partidagenérica	2020	FEDERALES (APORTACIONES, SUBSIDIOS Y CONVENIOS)	Aportaciones Federales para Entidades Federativas y Municipios	33	FORTAMUN	005		MUNICIPIO DE SAN JOAQUIN			1 - Gasto corriente	254 - Materiales, accesorios y suministros médicos	11000	11000	4900	1135.87	1135.87	1135.87	1135.87	Sin Contratos	Sin Proyectos	N/A	N/A	Validado	
Queretaro	San Joaquin	Partidagenérica	2020	FEDERALES (APORTACIONES, SUBSIDIOS Y CONVENIOS)	Aportaciones Federales para Entidades Federativas y Municipios	33	FORTAMUN	005		MUNICIPIO DE SAN JOAQUIN			1 - Gasto corriente	215 - Material impreso e información digital	12000	12000	6000	0	0	0	0	Sin Contratos	Sin Proyectos	N/A	N/A	Validado	
Queretaro	San Joaquin	Partidagenérica	2020	FEDERALES (APORTACIONES, SUBSIDIOS Y CONVENIOS)	Aportaciones Federales para Entidades Federativas y Municipios	33	FORTAMUN	005		MUNICIPIO DE SAN JOAQUIN			1 - Gasto corriente	211 - Materiales, útiles y equipos menores de oficina	60000	60000	30000	658.01	658.01	658.01	658.01	Sin Contratos	Sin Proyectos	N/A	N/A	Validado	
Queretaro	San Joaquin	Partidagenérica	2020	FEDERALES (APORTACIONES, SUBSIDIOS Y CONVENIOS)	Aportaciones Federales para Entidades Federativas y Municipios	33	FORTAMUN	005		MUNICIPIO DE SAN JOAQUIN			1 - Gasto corriente	399 - Otros servicios generales	270000	270000	217300	0	0	0	0	Sin Contratos	Sin Proyectos	N/A	N/A	Validado	
Queretaro	San Joaquin	Partidagenérica	2020	FEDERALES (APORTACIONES, SUBSIDIOS Y CONVENIOS)	Aportaciones Federales para Entidades Federativas y Municipios	33	FORTAMUN	005		MUNICIPIO DE SAN JOAQUIN			1 - Gasto corriente	375 - Viáticos en el país	59662.67	59662.67	26000	13165.12	13165.12	13165.12	13165.12	Sin Contratos	Sin Proyectos	N/A	N/A	Validado	
Queretaro	San Joaquin	Partidagenérica	2020	FEDERALES (APORTACIONES, SUBSIDIOS Y CONVENIOS)	Aportaciones Federales para Entidades Federativas y Municipios	33	FORTAMUN	005		MUNICIPIO DE SAN JOAQUIN			1 - Gasto corriente	334 - Servicios de capacitación	628000	628000	300000	56732.64	56732.64	56732.64	56732.64	Sin Contratos	Sin Proyectos	N/A	N/A	Validado	
Queretaro	San Joaquin	Partidagenérica	2020	FEDERALES (APORTACIONES, SUBSIDIOS Y CONVENIOS)	Aportaciones Federales para Entidades Federativas y Municipios	33	FORTAMUN	005		MUNICIPIO DE SAN JOAQUIN			1 - Gasto corriente	212 - Materiales y útiles de impresión y reproducción	5000	5000	3820	2584.68	2584.68	2584.68	2584.68	Sin Contratos	Sin Proyectos	N/A	N/A	Validado	
Queretaro	San Joaquin	Partidagenérica	2020	FEDERALES (APORTACIONES, SUBSIDIOS Y CONVENIOS)	Aportaciones Federales para Entidades Federativas y Municipios	33	FORTAMUN	005		MUNICIPIO DE SAN JOAQUIN			1 - Gasto corriente	261 - Combustibles, lubricantes y aditivos	904830.52	904830.52	600000	341287.65	341917.65	341917.65	341917.65	Sin Contratos	Sin Proyectos	N/A	N/A	Validado	
Queretaro	San Joaquin	Partidagenérica	2020	FEDERALES (APORTACIONES, SUBSIDIOS Y CONVENIOS)	Aportaciones Federales para Entidades Federativas y Municipios	33	FORTAMUN	005		MUNICIPIO DE SAN JOAQUIN			1 - Gasto corriente	134 - Compensaciones	14885	14885	7800	6000	6000	6000	6000	Sin Contratos	Sin Proyectos	N/A	N/A	Validado	
Queretaro	San Joaquin	Partidagenérica	2020	FEDERALES (APORTACIONES, SUBSIDIOS Y CONVENIOS)	Aportaciones Federales para Entidades Federativas y Municipios	33	FORTAMUN	005		MUNICIPIO DE SAN JOAQUIN			1 - Gasto corriente	283 - Prendas de protección para seguridad pública y nacional	20000	20000	11000	0	0	0	0	Sin Contratos	Sin Proyectos	N/A	N/A	Validado	
Queretaro	San Joaquin	Partidagenérica	2020	FEDERALES (APORTACIONES, SUBSIDIOS Y CONVENIOS)	Aportaciones Federales para Entidades Federativas y Municipios	33	FORTAMUN	005		MUNICIPIO DE SAN JOAQUIN			1 - Gasto corriente	253 - Medicinas y productos farmacéuticos	15000	15000	7100	2075.72	2075.72	2075.72	2075.72	Sin Contratos	Sin Proyectos	N/A	N/A	Validado	
Queretaro	San Joaquin	Partidagenérica	2020	FEDERALES (APORTACIONES, SUBSIDIOS Y CONVENIOS)	Aportaciones Federales para Entidades Federativas y Municipios	33	FORTAMUN	005		MUNICIPIO DE SAN JOAQUIN			1 - Gasto corriente	221 - Productos alimenticios para personas	50000	50000	25500	12851.72	12851.72	12851.72	12851.72	Sin Contratos	Sin Proyectos	N/A	N/A	Validado	
Queretaro	San Joaquin	Partidagenérica	2020	FEDERALES (APORTACIONES, SUBSIDIOS Y CONVENIOS)	Aportaciones Federales para Entidades Federativas y Municipios	33	FORTAMUN	005		MUNICIPIO DE SAN JOAQUIN			1 - Gasto corriente	291 - Herramientas menores	30000	30000	14000	3750	3750	3750	3750	Sin Contratos	Sin Proyectos	N/A	N/A	Validado	
Queretaro	San Joaquin	Partidagenérica	2020	FEDERALES (APORTACIONES, SUBSIDIOS Y CONVENIOS)	Aportaciones Federales para Entidades Federativas y Municipios	33	FORTAMUN	005		MUNICIPIO DE SAN JOAQUIN			1 - Gasto corriente	271 - Vestuario y uniformes	120000	120000	65000	6501.8	6501.8	6501.8	6501.8	Sin Contratos	Sin Proyectos	N/A	N/A	Validado	
Queretaro	San Joaquin	Partidagenérica	2020	FEDERALES (APORTACIONES, SUBSIDIOS Y CONVENIOS)	Aportaciones Federales para Entidades Federativas y Municipios	33	FORTAMUN	005		MUNICIPIO DE SAN JOAQUIN			1 - Gasto corriente	131 - Primas por años de servicios efectivos prestados	17922.13	17922.13	10000	9700.77	9700.77	9700.77	9700.77	Sin Contratos	Sin Proyectos	N/A	N/A	Validado	

C.P. MA. ROSALBA OLVERA LEDESMA
TITULAR DE LA DEPENDENCIA ENCARGADA DE LAS FINANZAS PÚBLICAS
MUNICIPALES
Rúbrica

Entidad	Municipio	Tipo de Registro	Ciclo de Recurso	Tipo de Recurso	Descripción Ramo	Clave Ramo	Descripción Programa	Clave Programa	Programa Fondo Convenio - Específico	Dependencia Ejecutora	Rendimiento Financiero	Reintegro	Tipo de Gasto	Partida	Aprobado	Modificado	Recaudado (Ministrado)	Comprometido	Devengado	Ejercido	Pagado	Contratos	Proyectos	Pagado SHCP	Pagado EF	ESTATUS	Observaciones (Captura)
Querétaro	San Joaquín	Programa presupuestario	2020	FEDERALES (APORTACIONES, SUBSIDIOS Y CONVENIOS)	Aportaciones Federales para Entidades Federativas y Municipios	33	FAIS Municipal y de las Demarcaciones Territoriales del Distrito Federal	I004	Sin Especificar	Sin Especificar	574.25	0		Total del Programa Presupuestario	19484224	19484258.1	11691106.25	882589.74	882589.74	882589.74	882589.74			N/A	11690532		
Querétaro	San Joaquín	Partida genérica	2020	FEDERALES (APORTACIONES, SUBSIDIOS Y CONVENIOS)	Aportaciones Federales para Entidades Federativas y Municipios	33	FAIS Municipal y de las Demarcaciones Territoriales del Distrito Federal	I004		MUNICIPIO DE SAN JOAQUIN			2 - Gasto de Inversión	615 - Construcción de vías de comunicación	700000	700000	700000	0	0	0	0	Sin Contratos	Sin Proyectos	N/A	N/A	Validado	
Querétaro	San Joaquín	Partida genérica	2020	FEDERALES (APORTACIONES, SUBSIDIOS Y CONVENIOS)	Aportaciones Federales para Entidades Federativas y Municipios	33	FAIS Municipal y de las Demarcaciones Territoriales del Distrito Federal	I004		MUNICIPIO DE SAN JOAQUIN			2 - Gasto de Inversión	515 - Equipo de cómputo y de tecnologías de la información	65000	65000	0	0	0	0	0	Sin Contratos	Sin Proyectos	N/A	N/A	Validado	
Querétaro	San Joaquín	Partida genérica	2020	FEDERALES (APORTACIONES, SUBSIDIOS Y CONVENIOS)	Aportaciones Federales para Entidades Federativas y Municipios	33	FAIS Municipal y de las Demarcaciones Territoriales del Distrito Federal	I004		MUNICIPIO DE SAN JOAQUIN			2 - Gasto de Inversión	614 - División de terrenos y construcción de obras de urbanización	9860000	9860000	6029306.25	882589.74	882589.74	882589.74	882589.74	Sin Contratos	Sin Proyectos	N/A	N/A	Validado	
Querétaro	San Joaquín	Partida genérica	2020	FEDERALES (APORTACIONES, SUBSIDIOS Y CONVENIOS)	Aportaciones Federales para Entidades Federativas y Municipios	33	FAIS Municipal y de las Demarcaciones Territoriales del Distrito Federal	I004		MUNICIPIO DE SAN JOAQUIN			1 - Gasto corriente	355 - Reparación y mantenimiento de equipo de transporte	15424	15424	0	0	0	0	0	Sin Contratos	Sin Proyectos	N/A	N/A	Validado	
Querétaro	San Joaquín	Partida genérica	2020	FEDERALES (APORTACIONES, SUBSIDIOS Y CONVENIOS)	Aportaciones Federales para Entidades Federativas y Municipios	33	FAIS Municipal y de las Demarcaciones Territoriales del Distrito Federal	I004		MUNICIPIO DE SAN JOAQUIN			2 - Gasto de Inversión	613 - Construcción de obras para el abastecimiento de agua, petróleo, gas, electricidad y telecomunicaciones	2552000	2552000	2552000	0	0	0	0	Sin Contratos	Sin Proyectos	N/A	N/A	Validado	
Querétaro	San Joaquín	Partida genérica	2020	FEDERALES (APORTACIONES, SUBSIDIOS Y CONVENIOS)	Aportaciones Federales para Entidades Federativas y Municipios	33	FAIS Municipal y de las Demarcaciones Territoriales del Distrito Federal	I004		MUNICIPIO DE SAN JOAQUIN			2 - Gasto de Inversión	629 - Trabajos de acabados en edificaciones y otros trabajos especializados	55000	55000	55000	0	0	0	0	Sin Contratos	Sin Proyectos	N/A	N/A	Validado	
Querétaro	San Joaquín	Partida genérica	2020	FEDERALES (APORTACIONES, SUBSIDIOS Y CONVENIOS)	Aportaciones Federales para Entidades Federativas y Municipios	33	FAIS Municipal y de las Demarcaciones Territoriales del Distrito Federal	I004		MUNICIPIO DE SAN JOAQUIN			1 - Gasto corriente	339 - Servicios profesionales, científicos y técnicos integrales	196800	196800	32800	0	0	0	0	Sin Contratos	Sin Proyectos	N/A	N/A	Validado	
Querétaro	San Joaquín	Partida genérica	2020	FEDERALES (APORTACIONES, SUBSIDIOS Y CONVENIOS)	Aportaciones Federales para Entidades Federativas y Municipios	33	FAIS Municipal y de las Demarcaciones Territoriales del Distrito Federal	I004		MUNICIPIO DE SAN JOAQUIN			2 - Gasto de Inversión	611 - Edificación habitacional	2322000	2322034.1	2322000	0	0	0	0	Sin Contratos	Sin Proyectos	N/A	N/A	Validado	
Querétaro	San Joaquín	Partida genérica	2020	FEDERALES (APORTACIONES, SUBSIDIOS Y CONVENIOS)	Aportaciones Federales para Entidades Federativas y Municipios	33	FAIS Municipal y de las Demarcaciones Territoriales del Distrito Federal	I004		MUNICIPIO DE SAN JOAQUIN			2 - Gasto de Inversión	612 - Edificación no habitacional	3718000	3718000	0	0	0	0	0	Sin Contratos	Sin Proyectos	N/A	N/A	Validado	

C.P. MA. ROSALBA OLVERA LEDESMA
TITULAR DE LA DEPENDENCIA ENCARGADA DE LAS FINANZAS PÚBLICAS MUNICIPALES

Rúbrica

Ciclo	Período	Trimestre	Entidad Federativa	Municipio	Ramo	Unidad	Programa Presupuestario	Nombre del Programa Presupuestario	Grupo Funcional	Función	Subfunción	Actividad Institucional	Clave del Indicador	Nombre del Indicador	Definición del Indicador	Método de Cálculo	Nivel del Indicador	Frecuencia de Medición	Unidad de Medida	Tipo	Dimensión del Indicador	Sentido	Meta programada	Justificación	Meta Modificada	Justificación	Realizado en el Período	Avance (%)	Flujo
2020	2	2	Querétaro	San Joaquín	33 - Aportaciones Federales para Entidades Federativas y Municipios	416 - Dirección General de Programación y Presupuesto A	I004	FAIS Municipal y de las Demarcaciones Territoriales del Distrito Federal	2 - Desarrollo Social	2- Vivienda y Servicios a la Comunidad	7- Desarrollo Regional	5 - Fondo de Aportaciones para la Infraestructura Social	153087	Porcentaje de proyectos de contribución directa registrados en la MIDS	Permite conocer la proporción de proyectos clasificados como de contribución directa en el Catálogo FAIS (proyectos de servicios básicos, calidad y espacios de la vivienda, salud, educación y alimentación) respecto del total de proyectos que han sido registrados en la MIDS para su ejecución durante el año. La clasificación de proyectos Directos puede ser consultada en el Catalogo FAIS 2016	(Sumatoria de proyectos de contribución directa registrados en la MIDS al trimestre correspondiente/Sumatoria de proyectos totales registrados en la MIDS al trimestre correspondiente)*100	Actividad	Trimestral	Porcentaje	Gestión	Eficacia	Ascendente	51.11111		51.11111		0	0	Validado
2020	2	2	Querétaro	San Joaquín	33 - Aportaciones Federales para Entidades Federativas y Municipios	416 - Dirección General de Programación y Presupuesto A	I004	FAIS Municipal y de las Demarcaciones Territoriales del Distrito Federal	2 - Desarrollo Social	2- Vivienda y Servicios a la Comunidad	7- Desarrollo Regional	5 - Fondo de Aportaciones para la Infraestructura Social	154381	Porcentaje de otros proyectos registrados en la MIDS	Permite conocer el número de otros proyectos (proyectos PRODIM, proyectos de Gastos Indirectos y PRoyectos Especiales) registrados en la MIDS para su ejecución durante el año. La clasificación de proyectos Complementarios puede ser consultada en el Catálogo FAIS 2016. Todo proyecto no considerado en el Catálogo como directo o complementario puede considerarse como proyecto especial	(Sumatoria de otros proyectos registrados la MIDS al trimestre correspondiente/Sumatoria de proyectos totales registrados en la MIDS al trimestre correspondiente)*100	Actividad	Trimestral	Porcentaje	Gestión	Eficacia	Descendente	2.22222		2.22222		0	N/D	Validado
2020	2	2	Querétaro	San Joaquín	33 - Aportaciones Federales para Entidades Federativas y Municipios	416 - Dirección General de Programación y Presupuesto A	I004	FAIS Municipal y de las Demarcaciones Territoriales del Distrito Federal	2 - Desarrollo Social	2- Vivienda y Servicios a la Comunidad	7- Desarrollo Regional	5 - Fondo de Aportaciones para la Infraestructura Social	155993	Porcentaje de proyectos Complementarios registrados en la MIDS	Permite conocer el número de proyectos clasificados como complementarios en el Catálogo FAIS (educación, urbanización, infraestructura productiva, saneamiento) y que han sido registrados en la MIDS para su ejecución durante el año. La clasificación de proyectos Complementarios puede ser consultada en el Catálogo FAIS 2016	(Sumatoria de proyectos complementarios registrados en la MIDS al trimestre correspondiente/Sumatoria de proyectos totales registrados en la MIDS al trimestre correspondiente)*100	Actividad	Trimestral	Porcentaje	Gestión	Eficacia	Descendente	0		0		0	100	Validado

C.P. MA. ROSALBA OLVERA LEDESMA

TITULAR DE LA DEPENDENCIA ENCARGADA DE LAS FINANZAS PÚBLICAS MUNICIPALES

Rúbrica

Ciclo	Periodo	Trimestre	Entidad Federativa	Municipio	Ramo	Unidad	Programa Presupuestario	Nombre del Programa Presupuestario	Grupo Funcional	Función	Subfunción	Actividad Institucional	Clave del Indicador	Nombre del Indicador	Definición del Indicador	Método de Cálculo	Nivel del Indicador	Frecuencia de Medición	Unidad de Medida	Tipo	Dimensión del Indicador	Sentido	Meta programada	Justificación	Meta Modificada	Justificación	Realizado en el Periodo	Avance (%)	Flujo
2020	2	2	Querétaro	San Joaquín	33- Aportaciones Federales para Entidades Federativas y Municipios	416 - Dirección General de Programación y Presupuesto A	I005	FORTAMUN	2- Desarrollo Social	2 - Vivienda y Servicios a la Comunidad	7 - Desarrollo Regional	6 - Fondo de Aportaciones para el Fortalecimiento de los Municipios y de las Demarcaciones Territoriales del Distrito Federal	151872	Dependencia financiera	Mide la evolución de la dependencia financiera municipal o de la demarcación territorial, expresado como la importancia relativa de FORTAMUN DF en los ingresos propios. El indicador se lee de la siguiente forma: con cuantos pesos de FORTAMUN DF cuenta el municipio o demarcación territorial, por cada peso por concepto de ingresos por recaudación. Permite establecer si a pesar de contar con fuentes seguras de origen federal, el municipio implanta una política recaudatoria activa para expandir el gasto público para beneficio de sus habitantes. Para una mayor comprensión de las variables se informa que los ingresos propios incluyen: impuestos por predial, nóminas y otros impuestos, así como, Otros ingresos como: derechos, productos y aprovechamientos. Se aclara que los montos correspondientes a las dos variables son acumulados al periodo que se reporta.	(Recursos ministrados del FORTAMUN DF al municipio o demarcación territorial / Ingresos propios registrados por el municipio o demarcación territorial del Distrito Federal)	Propósito	Semestral	Otra	Estratégico	Eficacia	Descendente	1.02023		1.02023		88323	115.51	Validado
2020	2	2	Querétaro	San Joaquín	33- Aportaciones Federales para Entidades Federativas y Municipios	416 - Dirección General de Programación y Presupuesto A	I005	FORTAMUN	2- Desarrollo Social	2 - Vivienda y Servicios a la Comunidad	7 - Desarrollo Regional	6 - Fondo de Aportaciones para el Fortalecimiento de los Municipios y de las Demarcaciones Territoriales del Distrito Federal	152145	Porcentaje de avance en las metas	Mide el avance promedio en la ejecución fiscal de los programas, obras o acciones que se realizan con recursos del FORTAMUN DF. Donde: n= numero de programas, obras o acciones. Los porcentajes corresponden tes a las dos variables son acumulados al periodo que se reporta.	(Promedio de avance en las metas porcentuales de i / Promedio de las metas programadas porcentuales de i) * 100	Componente	Trimestral	Porcentaje	Estratégico	Eficacia	Ascendente	100		100		66	66	Validado
2020	2	2	Querétaro	San Joaquín	33- Aportaciones Federales para Entidades Federativas y Municipios	416 - Dirección General de Programación y Presupuesto A	I005	FORTAMUN	2- Desarrollo Social	2 - Vivienda y Servicios a la Comunidad	7 - Desarrollo Regional	6 - Fondo de Aportaciones para el Fortalecimiento de los Municipios y de las Demarcaciones Territoriales del Distrito Federal	152617	Índice en el Ejercicio de Recursos	Mide el porcentaje del gasto ejercido acumulado al periodo que se reporta, respecto al monto anual aprobado de FORTAMUN DF al municipio o demarcación territorial del Distrito Federal. El monto ejercido del FORTAMUN DF por el municipio o demarcación territorial es acumulado al periodo que se reporta.	(Gasto ejercido del FORTAMUN DF por el municipio o demarcación territorial / Monto anual aprobado del FORTAMUN DF al municipio o demarcación territorial) *100	Actividad	Trimestral	Porcentaje	Gestión	Eficacia	Ascendente	50.00004		50.00004		33.43362	66.87	Validado

C.P. MA. ROSALBA OLVERA LEDESMA
TITULAR DE LA DEPENDENCIA ENCARGADA DE LAS FINANZAS PÚBLICAS MUNICIPALES
Rúbrica

GOBIERNO MUNICIPAL

Municipio de San Joaquín, Qro.
Informe definitivo 2019

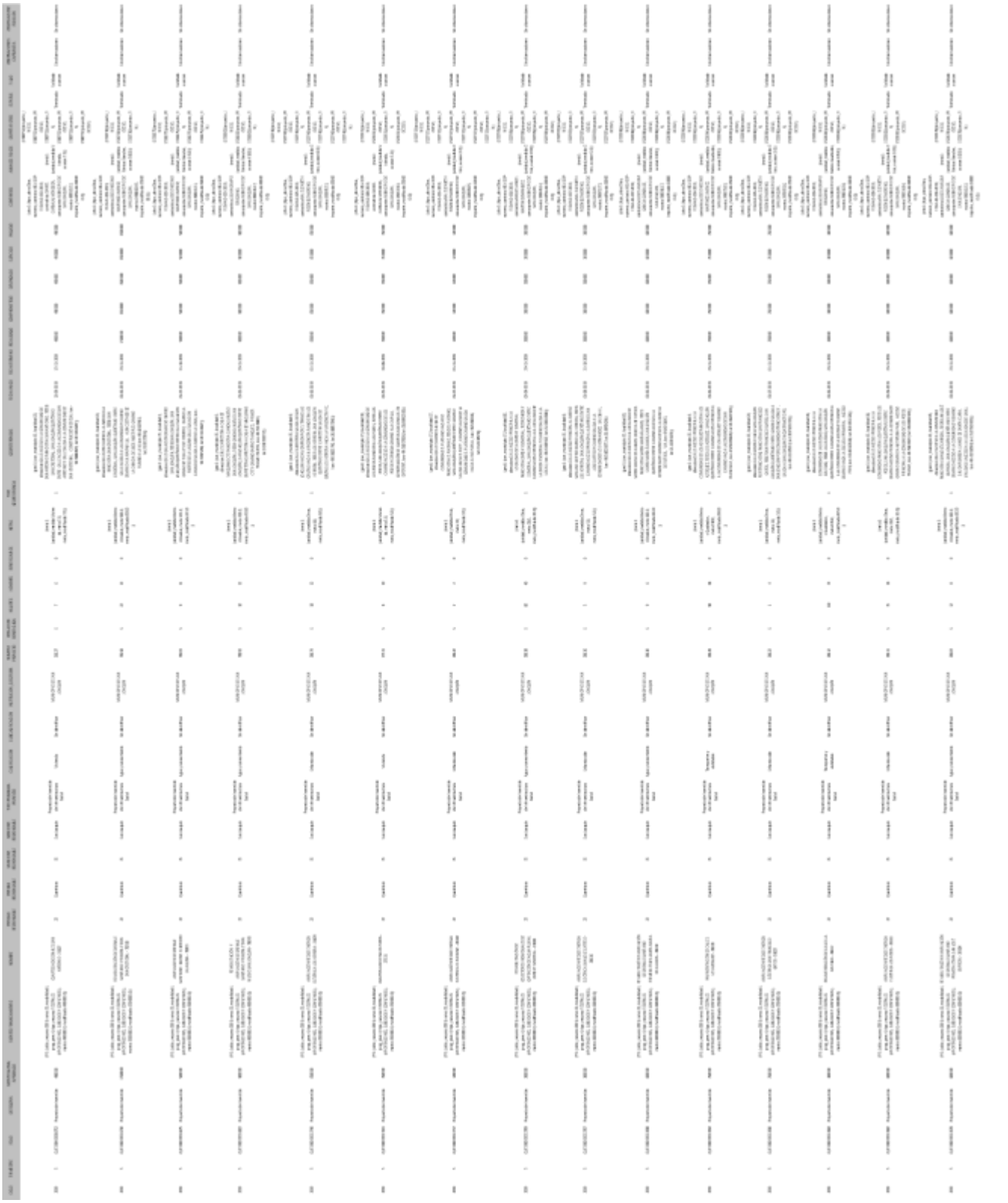

Ciclo	Período	Trimestre	Entidad Federativa	Municipio	Ramo	Unidad	Programa Presupuestario	Nombre del Programa Presupuestario	Grupo Funcional	Función	Subfunción	Actividad Institucional	Clave del Indicador	Nombre del Indicador	Definición del Indicador	Método de Cálculo	Nivel del Indicador	Frecuencia de Medición	Unidad de Medida	Tipo	Dimensión del Indicador	Sentido	Meta programada	Justificación	Meta Modificada	Justificación	Realizado en el Período	Avance (%)	Flujo
2019	5	5	Querétaro	San Joaquín	33 - Aportaciones Federales para Entidades Federativas y Municipios	416 - Dirección General de Programación y Presupuesto A	I004	FAIS Municipal y de las Demarcaciones Territoriales del Distrito Federal	2 - Desarrollo Social	2 - Vivienda y Servicios a la Comunidad	7 - Desarrollo Regional	5 - Fondo de Aportaciones para la Infraestructura Social	144799	Porcentaje de otros proyectos registrados en la MIDS	Permite conocer el número de otros proyectos (proyectos PRODIM, proyectos de Gastos Indirectos y PRoyectos Especiales) registrados en la MIDS para su ejecución durante el año. La clasificación de proyectos Complementarios puede ser consultada en el Catálogo FAIS 2016. Todo proyecto no considerado en el Catálogo como directo o complementario puede considerarse como proyecto especial	(Sumatoria de otros proyectos registrados la MIDS al trimestre correspondiente/Sumatoria de proyectos totales registrados en la MIDS al trimestre correspondiente)*100	Actividad	Trimestral	Porcentaje	Gestión	Eficacia	Descendente	0		0		0	100	Validado
2019	5	5	Querétaro	San Joaquín	33 - Aportaciones Federales para Entidades Federativas y Municipios	416 - Dirección General de Programación y Presupuesto A	I004	FAIS Municipal y de las Demarcaciones Territoriales del Distrito Federal	2 - Desarrollo Social	2 - Vivienda y Servicios a la Comunidad	7 - Desarrollo Regional	5 - Fondo de Aportaciones para la Infraestructura Social	145307	Porcentaje de proyectos de contribución directa registrados en la MIDS	Permite conocer la proporción de proyectos clasificados como de contribución directa en el Catálogo FAIS (proyectos de servicios básicos, calidad y espacios de la vivienda, salud, educación y alimentación) respecto del total de proyectos que han sido registrados en la MIDS para su ejecución durante el año. La clasificación de proyectos Directos puede ser consultada en el Catalogo FAIS 2016	(Sumatoria de proyectos de contribución directa registrados en la MIDS al trimestre correspondiente/Sumatoria de proyectos totales registrados en la MIDS al trimestre correspondiente)*100	Actividad	Trimestral	Porcentaje	Gestión	Eficacia	Ascendente	76.3		76.3		72.5	95.02	Validado
2019	5	5	Querétaro	San Joaquín	33 - Aportaciones Federales para Entidades Federativas y Municipios	416 - Dirección General de Programación y Presupuesto A	I004	FAIS Municipal y de las Demarcaciones Territoriales del Distrito Federal	2 - Desarrollo Social	2 - Vivienda y Servicios a la Comunidad	7 - Desarrollo Regional	5 - Fondo de Aportaciones para la Infraestructura Social	145330	Porcentaje de proyectos Complementarios registrados en la MIDS	Permite conocer el número de proyectos clasificados como complementarios en el Catálogo FAIS (educación, urbanización, infraestructura productiva, saneamiento) y que han sido registrados en la MIDS para su ejecución durante el año. La clasificación de proyectos Complementarios puede ser consultada en el Catálogo FAIS 2016	(Sumatoria de proyectos complementarios registrados en la MIDS al trimestre correspondiente/Sumatoria de proyectos totales registrados en la MIDS al trimestre correspondiente)*100	Actividad	Trimestral	Porcentaje	Gestión	Eficacia	Descendente	23.7		23.7		22.5	105.33	Validado

C.P. MA. ROSALBA OLVERA LEDESMA
TITULAR DE LA DEPENDENCIA ENCARGADA DE LAS FINANZAS PÚBLICAS MUNICIPALES

Rúbrica

Ciclo	Periodo	Trimestre	Entidad Federativa	Municipio	Ramo	Unidad	Programa Presupuestario	Nombre del Programa Presupuestario	Grupo Funcional	Función	Subfunción	Actividad Institucional	Clave del Indicador	Nombre del Indicador	Definición del Indicador	Método de Cálculo	Nivel del Indicador	Frecuencia de Medición	Unidad de Medida	Tipo	Dimensión del Indicador	Sentido	Meta programada	Justificación	Meta Modificada	Justificación	Resultado en el Periodo	Avance (%)	Flag
2020	1	1	Querétaro	San Joaquín	33 - Aportaciones Federales para Entidades Federativas y Municipios	02A - Dirección General de Programación y Presupuesto A	005	FORTAMUN	2 - Desarrollo Social	1 - Vivienda y Servicios de la Comunidad	7 - Desarrollo Regional	6 - Fondos de Aportaciones para el Fortalecimiento de los Municipios y de las Demarcaciones Territoriales del Distrito Federal	16625	Indicador en Ejercicio de Recursos	Mide el porcentaje del gasto ejercido acumulado al periodo que se reporta, respecto al monto anual aprobado de FORTAMUN DF por el municipio o demarcación territorial de Distrito Federal. El monto ejercido del FORTAMUN DF por el municipio o demarcación territorial acumulado al periodo que se reporta. Más la aplicación prioritaria de recursos del fondo, conforme a lo dispuesto en la Ley de Coordinación Fiscal (LCF), de acuerdo con el grado de rezago social, mayores beneficios para la población, basándose en la experiencia de registro un incremento en el gasto de inversión, cumpliendo con el establecido en la LCF y requerimientos relevantes identificados por los municipios. El dato ejercido en Obligaciones Financieras incluye el servicio de la deuda (amortización más intereses) y gasto devengado no pagado, corriente y de capital, y servicios personales de área de educación, salud y seguridad pública maestros, médicos, paramédicos, enfermeras y policías (se refiere a la salud devengada), los montos corresponderán a los trimestres acumulados ya reportados en la misma.	(Gasto ejercido en Obligaciones Financieras + Gasto ejercido en Registro Derecho de Agua + Gasto ejercido en Seguridad Pública + Gasto ejercido en Inversión) / (Gasto total ejercido del FORTAMUN DF) * 100	Fin	Anual	Porcentaje	Estratégico	Eficacia	Ascendente	100		100		100	100	Validado
2020	1	1	Querétaro	San Joaquín	33 - Aportaciones Federales para Entidades Federativas y Municipios	02A - Dirección General de Programación y Presupuesto A	005	FORTAMUN	2 - Desarrollo Social	1 - Vivienda y Servicios de la Comunidad	7 - Desarrollo Regional	6 - Fondos de Aportaciones para el Fortalecimiento de los Municipios y de las Demarcaciones Territoriales del Distrito Federal	16628	Índice de Aplicación Prioritaria de Recursos	Mide la evolución de la dependencia financiera municipal o de la demarcación territorial, expresada como la proporción resultado del FORTAMUN DF en con ingresos propios. El indicador arroja de la siguiente forma: con cuántos pesos de FORTAMUN DF cuenta el municipio o demarcación territorial, por cada peso por concepto de ingresos por recaudación. Permite establecer si existe dependencia con fuentes externas o si por el contrario cuenta con suficientes ingresos propios para financiar sus gastos.	(Recursos ministrados del FORTAMUN DF al municipio o demarcación territorial / Ingresos propios registrados por el municipio o demarcación territorial del Distrito Federal)	Propósito	Semestral	Otra	Estratégico	Eficacia	Descendente	1.2		1.3		1.23331	96	Validado
2020	1	1	Querétaro	San Joaquín	33 - Aportaciones Federales para Entidades Federativas y Municipios	02A - Dirección General de Programación y Presupuesto A	005	FORTAMUN	2 - Desarrollo Social	1 - Vivienda y Servicios de la Comunidad	7 - Desarrollo Regional	6 - Fondos de Aportaciones para el Fortalecimiento de los Municipios y de las Demarcaciones Territoriales del Distrito Federal	16624	Porcentaje de avance en las metas	Mide el avance promedio físico de los programas, obras o acciones que se realizan con recursos del FORTAMUN DF. Donde: m=número de programas, obras o acciones. Los porcentajes corresponderán a los dos variables son acumulados al periodo que se reporta.	(Promedio de avance en las metas porcentuales de programas, obras o acciones / Promedio de las metas programadas porcentuales) * 100	Componente	Trimestral	Porcentaje	Estratégico	Eficacia	Ascendente	100		100		100	100	Validado

C.P. MA. ROSALBA OLVERA LEDESMA
TITULAR DE LA DEPENDENCIA ENCARGADA DE LAS FINANZAS PÚBLICAS MUNICIPALES

Rúbrica

Entidad	Municipio	Tipo de Registro	Ciclo de Recurso	Tipo de Recurso	Descripción Ramo	Clave Ramo	Descripción Programa	Clave Programa	Programa Fondo Convenio - Específico	Dependencia Ejecutora	Rendimiento Financiero	Reintegro	Tipo de Gasto	Partida	Aprobado	Modificado	Recaudado (Ministrado)	Comprometido	Devengado	Ejercido	Pagado	Contratos	Proyectos	Pagado SHCP	Pagado EF	ESTATUS	Observaciones (Captura)
Querétaro	San Joaquín	Programa presupuestario	2019	FEDERALES (APORTACIONES, SUBSIDIOS Y CONVENIOS)	Aportaciones Federales para Entidades Federativas y Municipios	33	FAIS Municipal y de las Demarcaciones Territoriales del Distrito Federal	I004	Sin Especificar	Sin Especificar	2713	2728		Total del Programa Presupuestario	17586755	17586775	17586775	17586775	17586775	17586775	17586775			N/A	17586775		
Querétaro	San Joaquín	Partida genérica	2019	FEDERALES (APORTACIONES, SUBSIDIOS Y CONVENIOS)	Aportaciones Federales para Entidades Federativas y Municipios	33	FAIS Municipal y de las Demarcaciones Territoriales del Distrito Federal	I004		MUNICIPIO DE SAN JOAQUIN			2 - Gasto de Inversión	615 - Construcción de vías de comunicación	700000	700000	700000	700000	700000	700000	700000	Sin Contratos	Sin Proyectos	N/A	N/A	Validado	
Querétaro	San Joaquín	Partida genérica	2019	FEDERALES (APORTACIONES, SUBSIDIOS Y CONVENIOS)	Aportaciones Federales para Entidades Federativas y Municipios	33	FAIS Municipal y de las Demarcaciones Territoriales del Distrito Federal	I004		MUNICIPIO DE SAN JOAQUIN			1 - Gasto corriente	355 - Reparación y mantenimiento de equipo de transporte	26755	16510.15	16510.15	16510.15	16510.15	16510.15	16510.15	Sin Contratos	Sin Proyectos	N/A	N/A	Validado	
Querétaro	San Joaquín	Partida genérica	2019	FEDERALES (APORTACIONES, SUBSIDIOS Y CONVENIOS)	Aportaciones Federales para Entidades Federativas y Municipios	33	FAIS Municipal y de las Demarcaciones Territoriales del Distrito Federal	I004		MUNICIPIO DE SAN JOAQUIN			2 - Gasto de Inversión	616 - División de terrenos y construcción de obras de urbanización	11975000	11963420.15	11963420.15	11963420.15	11963420.15	11963420.15	11963420.15	Sin Contratos	Sin Proyectos	N/A	N/A	Validado	
Querétaro	San Joaquín	Partida genérica	2019	FEDERALES (APORTACIONES, SUBSIDIOS Y CONVENIOS)	Aportaciones Federales para Entidades Federativas y Municipios	33	FAIS Municipal y de las Demarcaciones Territoriales del Distrito Federal	I004		MUNICIPIO DE SAN JOAQUIN			2 - Gasto de Inversión	629 - Trabajos de acabados en edificaciones y otros trabajos especializados	68000	67824.5	67824.5	67824.5	67824.5	67824.5	67824.5	Sin Contratos	Sin Proyectos	N/A	N/A	Validado	
Querétaro	San Joaquín	Partida genérica	2019	FEDERALES (APORTACIONES, SUBSIDIOS Y CONVENIOS)	Aportaciones Federales para Entidades Federativas y Municipios	33	FAIS Municipal y de las Demarcaciones Territoriales del Distrito Federal	I004		MUNICIPIO DE SAN JOAQUIN			2 - Gasto de Inversión	611 - Edificación habitacional	1080000	1080000	1080000	1080000	1080000	1080000	1080000	Sin Contratos	Sin Proyectos	N/A	N/A	Validado	
Querétaro	San Joaquín	Partida genérica	2019	FEDERALES (APORTACIONES, SUBSIDIOS Y CONVENIOS)	Aportaciones Federales para Entidades Federativas y Municipios	33	FAIS Municipal y de las Demarcaciones Territoriales del Distrito Federal	I004		MUNICIPIO DE SAN JOAQUIN			2 - Gasto de Inversión	613 - Construcción de obras para el abastecimiento de agua, petróleo, gas, electricidad y telecomunicaciones	1740000	1740000	1740000	1740000	1740000	1740000	1740000	Sin Contratos	Sin Proyectos	N/A	N/A	Validado	

C.P. MA. ROSALBA OLVERA LEDESMA
TITULAR DE LA DEPENDENCIA ENCARGADA DE LAS FINANZAS PÚBLICAS MUNICIPALES

Rúbrica

Entidad	Municipio	Tipo de Registro	Ciclo de Recurso	Tipo de Recurso	Descripción Ramo	Clave Ramo	Descripción Programa	Clave Programa	Programa Fondo Convenio - Específico	Dependencia Ejecutora	Rendimiento Financiero	Reintegro	Tipo de Gasto	Partida	Aprobado	Modificado	Recaudado (Ministrado)	Comprometido	Devengado	Ejercido	Pagado	Contratos	Proyectos	Pagado SHCP	Pagado EF	ESTATUS	Observaciones (Captura)
Querétaro	San Joaquín	Programa presupuestario	2019	FEDERALES (APORTACIONES, SUBSIDIOS Y CONVENIOS)	Aportaciones Federales para Entidades Federativas y Municipios	33	FORTAMUN	I005	Sin Especificar	Sin Especificar	3	3		Total del Programa Presupuestario	6480416	6480416	6480416	6480416	6480416	6480416	6480416			N/A	6480416		
Querétaro	San Joaquín	Partida genérica	2019	FEDERALES (APORTACIONES, SUBSIDIOS Y CONVENIOS)	Aportaciones Federales para Entidades Federativas y Municipios	33	FORTAMUN	I005		MUNICIPIO DE SAN JOAQUIN			1 - Gasto corriente	131 - Primas por años de servicios efectivos prestados	1.1953	14830.49	14830.49	14830.49	14830.49	14830.49	14830.49	Sin Contratos	Sin Proyectos	N/A	N/A	Validado	
Querétaro	San Joaquín	Partida genérica	2019	FEDERALES (APORTACIONES, SUBSIDIOS Y CONVENIOS)	Aportaciones Federales para Entidades Federativas y Municipios	33	FORTAMUN	I005		MUNICIPIO DE SAN JOAQUIN			1 - Gasto corriente	355 - Reparación y mantenimiento de equipo de transporte	100000	21556	21556	21556	21556	21556	21556	Sin Contratos	Sin Proyectos	N/A	N/A	Validado	
Querétaro	San Joaquín	Partida genérica	2019	FEDERALES (APORTACIONES, SUBSIDIOS Y CONVENIOS)	Aportaciones Federales para Entidades Federativas y Municipios	33	FORTAMUN	I005		MUNICIPIO DE SAN JOAQUIN			1 - Gasto corriente	222 - Productos alimenticios para animales	20000	7130.95	7130.95	7130.95	7130.95	7130.95	7130.95	Sin Contratos	Sin Proyectos	N/A	N/A	Validado	
Querétaro	San Joaquín	Partida genérica	2019	FEDERALES (APORTACIONES, SUBSIDIOS Y CONVENIOS)	Aportaciones Federales para Entidades Federativas y Municipios	33	FORTAMUN	I005		MUNICIPIO DE SAN JOAQUIN			1 - Gasto corriente	334 - Servicios de capacitación	100000	15370.99	15370.99	15370.99	15370.99	15370.99	15370.99	Sin Contratos	Sin Proyectos	N/A	N/A	Validado	
Querétaro	San Joaquín	Partida genérica	2019	FEDERALES (APORTACIONES, SUBSIDIOS Y CONVENIOS)	Aportaciones Federales para Entidades Federativas y Municipios	33	FORTAMUN	I005		MUNICIPIO DE SAN JOAQUIN			1 - Gasto corriente	261 - Combustibles, lubricantes y aditivos	639405	691858.99	691858.99	691858.99	691858.99	691858.99	691858.99	Sin Contratos	Sin Proyectos	N/A	N/A	Validado	
Querétaro	San Joaquín	Partida genérica	2019	FEDERALES (APORTACIONES, SUBSIDIOS Y CONVENIOS)	Aportaciones Federales para Entidades Federativas y Municipios	33	FORTAMUN	I005		MUNICIPIO DE SAN JOAQUIN			1 - Gasto corriente	246 - Material eléctrico y electrónico	300000	361032.25	361032.25	361032.25	361032.25	361032.25	361032.25	Sin Contratos	Sin Proyectos	N/A	N/A	Validado	
Querétaro	San Joaquín	Partida genérica	2019	FEDERALES (APORTACIONES, SUBSIDIOS Y CONVENIOS)	Aportaciones Federales para Entidades Federativas y Municipios	33	FORTAMUN	I005		MUNICIPIO DE SAN JOAQUIN			1 - Gasto corriente	272 - Prendas de seguridad y protección personal	50000	0	0	0	0	0	0	Sin Contratos	Sin Proyectos	N/A	N/A	Validado	
Querétaro	San Joaquín	Partida genérica	2019	FEDERALES (APORTACIONES, SUBSIDIOS Y CONVENIOS)	Aportaciones Federales para Entidades Federativas y Municipios	33	FORTAMUN	I005		MUNICIPIO DE SAN JOAQUIN			2 - Gasto de Inversión	614 - División de terrenos y construcción de obras de urbanización	229454	0	0	0	0	0	0	Sin Contratos	Sin Proyectos	N/A	N/A	Validado	
Querétaro	San Joaquín	Partida genérica	2019	FEDERALES (APORTACIONES, SUBSIDIOS Y CONVENIOS)	Aportaciones Federales para Entidades Federativas y Municipios	33	FORTAMUN	I005		MUNICIPIO DE SAN JOAQUIN			1 - Gasto corriente	134 - Compensaciones	5000	3500	3500	3500	3500	3500	3500	Sin Contratos	Sin Proyectos	N/A	N/A	Validado	
Querétaro	San Joaquín	Partida genérica	2019	FEDERALES (APORTACIONES, SUBSIDIOS Y CONVENIOS)	Aportaciones Federales para Entidades Federativas y Municipios	33	FORTAMUN	I005		MUNICIPIO DE SAN JOAQUIN			1 - Gasto corriente	132 - Primas de vacaciones, dominical y gratificación de fin de año	504124	534420.22	534420.22	534420.22	534420.22	534420.22	534420.22	Sin Contratos	Sin Proyectos	N/A	N/A	Validado	
Querétaro	San Joaquín	Partida genérica	2019	FEDERALES (APORTACIONES, SUBSIDIOS Y CONVENIOS)	Aportaciones Federales para Entidades Federativas y Municipios	33	FORTAMUN	I005		MUNICIPIO DE SAN JOAQUIN			1 - Gasto corriente	113 - Sueldos base al personal permanente	2720480	2889010.11	2889010.11	2889010.11	2889010.11	2889010.11	2889010.11	Sin Contratos	Sin Proyectos	N/A	N/A	Validado	
Querétaro	San Joaquín	Partida genérica	2019	FEDERALES (APORTACIONES, SUBSIDIOS Y CONVENIOS)	Aportaciones Federales para Entidades Federativas y Municipios	33	FORTAMUN	I005		MUNICIPIO DE SAN JOAQUIN			1 - Gasto corriente	311 - Energía eléctrica	1800000	1941706	1941706	1941706	1941706	1941706	1941706	Sin Contratos	Sin Proyectos	N/A	N/A	Validado	

C.P. MA. ROSALBA OLVERA LEDESMA
TITULAR DE LA DEPENDENCIA ENCARGADA DE LAS FINANZAS PÚBLICAS MUNICIPALES

Rúbrica

GOBIERNO MUNICIPAL

Municipio de San Juan del Río, Qro.
Segundo Trimestre 2020

Reporte para el Sistema de Recursos Federales Transferidos (R.F.T)

Ejercicio del Gasto

2do Trimestre 2020

Entidad	Municipio	Tipo de Registro	Ciclo de Recurso	Tipo de Recurso	Descripción Ramo	Clave Ramo	Descripción Programa	Clave Programa	Programa Fondo Convenio - Específico	Dependencia Ejecutora	Rendimiento Financiero	integ	Tipo de Gasto	Partida	Aprobado	Modificado	Recaudado (Ministrado)	Comprometido	Devengado	Ejercido	Pagado	ESTATUS
Querétaro	San Juan del Río	Programa	2020	FEDERALES	Aportacio	33	FAIS M	I004	Sin Especifica	Sin Especif	26383.67	0		Total del Progr	78374178	78406036.7	47050891.67	4872979.81	2298544.08	2298544.08	2298544.08	
Querétaro	San Juan del Río	Partida ge	2020	FEDERALES	Aportacio	33	FAIS M	I004	FISM	MUNICIPIO			2 - Gasto	614 - División	78154178	78186036.7	46918891.67	4761779.89	2298544.08	2298544.08	0	Validado
Querétaro	San Juan del Río	Partida ge	2020	FEDERALES	Aportacio	33	FAIS M	I004	FISM	MUNICIPIO			1 - Gasto	631 - Estudios	220000	220000	132000	111199.92	0	0	0	Validado
Querétaro	San Juan del Río	Programa	2020	FEDERALES	Aportacio	33	INRAM	I005	Sin Especifica	Sin Especif	10900.22	0		Total del Progr	189928069	189928060	94974934.92	81702420.76	81695640.4	80743420.76	80743420.76	
Querétaro	San Juan del Río	Partida ge	2020	FEDERALES	Aportacio	33	INRAM	I005	FORTAMUN	MUNICIPIO			1 - Gasto	314 - Telefoní	354973.59	233091.17	233091.17	233091.17	233091.17	233091.17	233091.17	Validado
Querétaro	San Juan del Río	Partida ge	2020	FEDERALES	Aportacio	33	INRAM	I005	FORTAMUN	MUNICIPIO			1 - Gasto	291 - Herrami	112471.79	96850.75	7132.38	7132.38	7132.38	7132.38	7132.38	Validado
Querétaro	San Juan del Río	Partida ge	2020	FEDERALES	Aportacio	33	INRAM	I005	FORTAMUN	MUNICIPIO			1 - Gasto	261 - Combust	12959751.8	12959751.8	3846143.46	3846143.46	3846143.46	3846143.46	3846143.46	Validado
Querétaro	San Juan del Río	Partida ge	2020	FEDERALES	Aportacio	33	INRAM	I005	FORTAMUN	MUNICIPIO			1 - Gasto	144 - Aportac	0	670054.06	580000	580000	580000	580000	580000	Validado
Querétaro	San Juan del Río	Partida ge	2020	FEDERALES	Aportacio	33	INRAM	I005	FORTAMUN	MUNICIPIO			1 - Gasto	152 - Indemniz	0	276153.88	258247.17	258247.17	258247.17	258247.17	258247.17	Validado
Querétaro	San Juan del Río	Partida ge	2020	FEDERALES	Aportacio	33	INRAM	I005	FORTAMUN	MUNICIPIO			1 - Gasto	271 - Vestuari	2500000	2500000	0	0	0	0	0	Validado
Querétaro	San Juan del Río	Partida ge	2020	FEDERALES	Aportacio	33	INRAM	I005	FORTAMUN	MUNICIPIO			1 - Gasto	353 - Instalaci	0	142515.66	98136	98136	98136	98136	98136	Validado
Querétaro	San Juan del Río	Partida ge	2020	FEDERALES	Aportacio	33	INRAM	I005	FORTAMUN	MUNICIPIO			1 - Gasto	272 - Prendas	1000000	1000000	0	0	0	0	0	Validado
Querétaro	San Juan del Río	Partida ge	2020	FEDERALES	Aportacio	33	INRAM	I005	FORTAMUN	MUNICIPIO			1 - Gasto	221 - Producto	0	7272	7272	7272	7272	7272	7272	Validado
Querétaro	San Juan del Río	Partida ge	2020	FEDERALES	Aportacio	33	INRAM	I005	FORTAMUN	MUNICIPIO			2 - Gasto	549 - Otros eq	0	3521888	1650000	1650000	1650000	1650000	1650000	Validado
Querétaro	San Juan del Río	Partida ge	2020	FEDERALES	Aportacio	33	INRAM	I005	FORTAMUN	MUNICIPIO			1 - Gasto	247 - Artículos	0	11651.68	11651.68	11651.68	11651.68	11651.68	11651.68	Validado
Querétaro	San Juan del Río	Partida ge	2020	FEDERALES	Aportacio	33	INRAM	I005	FORTAMUN	MUNICIPIO			1 - Gasto	134 - Compen	0	21963	21852	21852	21852	21852	21852	Validado
Querétaro	San Juan del Río	Partida ge	2020	FEDERALES	Aportacio	33	INRAM	I005	FORTAMUN	MUNICIPIO			1 - Gasto	245 - Vidrio y	198594.57	26876.91	0	0	0	0	0	Validado
Querétaro	San Juan del Río	Partida ge	2020	FEDERALES	Aportacio	33	INRAM	I005	FORTAMUN	MUNICIPIO			1 - Gasto	159 - Otras pr	0	13959.77	110773.37	110773.37	110773.37	110773.37	110773.37	Validado
Querétaro	San Juan del Río	Partida ge	2020	FEDERALES	Aportacio	33	INRAM	I005	FORTAMUN	MUNICIPIO			1 - Gasto	214 - Materiale	317167.79	154651.12	84511.14	84511.14	84511.14	84511.14	84511.14	Validado
Querétaro	San Juan del Río	Partida ge	2020	FEDERALES	Aportacio	33	INRAM	I005	FORTAMUN	MUNICIPIO			1 - Gasto	333 - Servicio	6500000	6500000	3132960.48	3132960.48	3132960.48	3132960.48	3132960.48	Validado
Querétaro	San Juan del Río	Partida ge	2020	FEDERALES	Aportacio	33	INRAM	I005	FORTAMUN	MUNICIPIO			1 - Gasto	132 - Primas d	14933419.2	14933419.22	213234.03	213234.03	213234.03	213234.03	213234.03	Validado
Querétaro	San Juan del Río	Partida ge	2020	FEDERALES	Aportacio	33	INRAM	I005	FORTAMUN	MUNICIPIO			1 - Gasto	249 - Otros m	0	130923.81	125640.77	125640.77	125640.77	125640.77	125640.77	Validado
Querétaro	San Juan del Río	Partida ge	2020	FEDERALES	Aportacio	33	INRAM	I005	FORTAMUN	MUNICIPIO			1 - Gasto	211 - Materiale	43896.54	224350.75	325402.48	325402.48	325402.48	325402.48	325402.48	Validado
Querétaro	San Juan del Río	Partida ge	2020	FEDERALES	Aportacio	33	INRAM	I005	FORTAMUN	MUNICIPIO			1 - Gasto	323 - Arrendai	50000	31275.15	19977.05	19977.05	19977.05	19977.05	19977.05	Validado
Querétaro	San Juan del Río	Partida ge	2020	FEDERALES	Aportacio	33	INRAM	I005	FORTAMUN	MUNICIPIO			1 - Gasto	359 - Servicio	47471.42	17400	0	0	0	0	0	Validado
Querétaro	San Juan del Río	Partida ge	2020	FEDERALES	Aportacio	33	INRAM	I005	FORTAMUN	MUNICIPIO			1 - Gasto	298 - Refacci	20344.17	0	0	0	0	0	0	Validado
Querétaro	San Juan del Río	Partida ge	2020	FEDERALES	Aportacio	33	INRAM	I005	FORTAMUN	MUNICIPIO			1 - Gasto	375 - Viáticos	0	15000	9507	9507	9507	9507	9507	Validado
Querétaro	San Juan del Río	Partida ge	2020	FEDERALES	Aportacio	33	INRAM	I005	FORTAMUN	MUNICIPIO			1 - Gasto	316 - Servicio	908739.92	650957.57	559438.8	559438.8	559438.8	559438.8	559438.8	Validado
Querétaro	San Juan del Río	Partida ge	2020	FEDERALES	Aportacio	33	INRAM	I005	FORTAMUN	MUNICIPIO			1 - Gasto	292 - Refacci	14574.23	4875.01	0	0	0	0	0	Validado
Querétaro	San Juan del Río	Partida ge	2020	FEDERALES	Aportacio	33	INRAM	I005	FORTAMUN	MUNICIPIO			1 - Gasto	215 - Materiale	0	165265.2	165265.2	165265.2	165265.2	165265.2	165265.2	Validado
Querétaro	San Juan del Río	Partida ge	2020	FEDERALES	Aportacio	33	INRAM	I005	FORTAMUN	MUNICIPIO			2 - Gasto	392 - Impuest	0	132966	8344	8344	8344	8344	8344	Validado
Querétaro	San Juan del Río	Partida ge	2020	FEDERALES	Aportacio	33	INRAM	I005	FORTAMUN	MUNICIPIO			1 - Gasto	121 - Honorari	0	3146043.68	3141784.13	3141784.13	3141784.13	3141784.13	3141784.13	Validado
Querétaro	San Juan del Río	Partida ge	2020	FEDERALES	Aportacio	33	INRAM	I005	FORTAMUN	MUNICIPIO			1 - Gasto	131 - Primas p	208926.25	2279573.16	2089628.15	2089628.15	2089628.15	2089628.15	2089628.15	Validado
Querétaro	San Juan del Río	Partida ge	2020	FEDERALES	Aportacio	33	INRAM	I005	FORTAMUN	MUNICIPIO			1 - Gasto	294 - Refacci	92410.68	0	0	0	0	0	0	Validado
Querétaro	San Juan del Río	Partida ge	2020	FEDERALES	Aportacio	33	INRAM	I005	FORTAMUN	MUNICIPIO			1 - Gasto	246 - Materiale	0	553591.83	332141.5	332141.5	332141.5	332141.5	332141.5	Validado
Querétaro	San Juan del Río	Partida ge	2020	FEDERALES	Aportacio	33	INRAM	I005	FORTAMUN	MUNICIPIO			1 - Gasto	355 - Reparac	2550258.96	1618525.27	922884.36	922884.36	922884.36	922884.36	922884.36	Validado
Querétaro	San Juan del Río	Partida ge	2020	FEDERALES	Aportacio	33	INRAM	I005	FORTAMUN	MUNICIPIO			1 - Gasto	253 - Medicina	3500000	2158737.29	1554410.69	1554410.69	1554410.69	1554410.69	1554410.69	Validado
Querétaro	San Juan del Río	Partida ge	2020	FEDERALES	Aportacio	33	INRAM	I005	FORTAMUN	MUNICIPIO			1 - Gasto	254 - Materiale	1500	219762.8	106794.8	106794.8	106794.8	106794.8	106794.8	Validado
Querétaro	San Juan del Río	Partida ge	2020	FEDERALES	Aportacio	33	INRAM	I005	FORTAMUN	MUNICIPIO			1 - Gasto	311 - Energía	49508488.1	49508488.1	10081358.37	10081358.37	10081358.37	10081358.37	10081358.37	Validado
Querétaro	San Juan del Río	Partida ge	2020	FEDERALES	Aportacio	33	INRAM	I005	FORTAMUN	MUNICIPIO			2 - Gasto	515 - Equipo p	0	959000	959000	959000	952219.64	0	0	Validado
Querétaro	San Juan del Río	Partida ge	2020	FEDERALES	Aportacio	33	INRAM	I005	FORTAMUN	MUNICIPIO			1 - Gasto	357 - Instalaci	0	626588.48	602414.08	602414.08	602414.08	602414.08	602414.08	Validado
Querétaro	San Juan del Río	Partida ge	2020	FEDERALES	Aportacio	33	INRAM	I005	FORTAMUN	MUNICIPIO			1 - Gasto	452 - Jubilacio	4024753.72	2038176.56	2012376.86	2012376.86	2012376.86	2012376.86	2012376.86	Validado
Querétaro	San Juan del Río	Partida ge	2020	FEDERALES	Aportacio	33	INRAM	I005	FORTAMUN	MUNICIPIO			1 - Gasto	441 - Ayudas	0	1147432.56	744999.56	744999.56	744999.56	744999.56	744999.56	Validado

Querétaro	San Juan del Río	Partida ge	2020	FEDERALES	Aportacior	33	)RTAMI	I005	FORTAMUN	MUNICIPIO			1 - Gasto	442 - Becas y	232000	120000	48000	48000	48000	48000	48000	Validado
Querétaro	San Juan del Río	Partida ge	2020	FEDERALES	Aportacior	33	)RTAMI	I005	FORTAMUN	MUNICIPIO			1 - Gasto	141 - Aportaci	0	240000	240000	240000	240000	240000	240000	Validado
Querétaro	San Juan del Río	Partida ge	2020	FEDERALES	Aportacior	33	)RTAMI	I005	FORTAMUN	MUNICIPIO			1 - Gasto	327 - Arrendar	38472.56	77038.56	68566	68566	68566	68566	68566	Validado
Querétaro	San Juan del Río	Partida ge	2020	FEDERALES	Aportacior	33	)RTAMI	I005	FORTAMUN	MUNICIPIO			1 - Gasto	296 - Refaccio	2043136.15	923243.05	765682.8	765682.8	765682.8	765682.8	765682.8	Validado
Querétaro	San Juan del Río	Partida ge	2020	FEDERALES	Aportacior	33	)RTAMI	I005	FORTAMUN	MUNICIPIO			1 - Gasto	151 - Cuotas p	5958783.11	4065617.56	3598984.63	3598984.63	3598984.63	3598984.63	3598984.63	Validado
Querétaro	San Juan del Río	Partida ge	2020	FEDERALES	Aportacior	33	)RTAMI	I005	FORTAMUN	MUNICIPIO			1 - Gasto	451 - Pensione	1504953.05	762123.66	744111.73	744111.73	744111.73	744111.73	744111.73	Validado
Querétaro	San Juan del Río	Partida ge	2020	FEDERALES	Aportacior	33	)RTAMI	I005	FORTAMUN	MUNICIPIO			1 - Gasto	216 - Material	0	17318.8	17318.8	17318.8	17318.8	17318.8	17318.8	Validado
Querétaro	San Juan del Río	Partida ge	2020	FEDERALES	Aportacior	33	)RTAMI	I005	FORTAMUN	MUNICIPIO			1 - Gasto	339 - Servicios	0	233100.1	135183.2	135183.2	135183.2	135183.2	135183.2	Validado
Querétaro	San Juan del Río	Partida ge	2020	FEDERALES	Aportacior	33	)RTAMI	I005	FORTAMUN	MUNICIPIO			1 - Gasto	154 - Prestacio	12933381.8	7852871.52	7545034.85	7545034.85	7545034.85	7545034.85	7545034.85	Validado
Querétaro	San Juan del Río	Partida ge	2020	FEDERALES	Aportacior	33	)RTAMI	I005	FORTAMUN	MUNICIPIO			1 - Gasto	113 - Sueldos	66554881.8	66554881.85	47650744.75	34378230.59	34378230.59	34378230.59	34378230.59	Validado
Querétaro	San Juan del Río	Partida ge	2020	FEDERALES	Aportacior	33	)RTAMI	I005	FORTAMUN	MUNICIPIO			1 - Gasto	341 - Servicios	0	18332.64	16475.48	16475.48	16475.48	16475.48	16475.48	Validado
Querétaro	San Juan del Río	Partida ge	2020	FEDERALES	Aportacior	33	)RTAMI	I005	FORTAMUN	MUNICIPIO			1 - Gasto	293 - Refaccio	14717.68	0	0	0	0	0	0	Validado
Querétaro	San Juan del Río	Programa	2020	FEDERALES	Seguridad	36	eria de :	U001	Sin Especifica	Sin Especi	1229.08	0		Total del Progr	11300402	11301631.08	9041550.68	121864	121864	121864	121864		
Querétaro	San Juan del Río	Partida ge	2020	FEDERALES	Seguridad	36	eria de :	U001	FORTASEG	MUNICIPIO			1 - Gasto	273 - Artículos	60000	60000	60000	0	0	0	0	Validado
Querétaro	San Juan del Río	Partida ge	2020	FEDERALES	Seguridad	36	eria de :	U001	FORTASEG	MUNICIPIO			1 - Gasto	282 - Materiale	345808	345808	345808	0	0	0	0	Validado
Querétaro	San Juan del Río	Partida ge	2020	FEDERALES	Seguridad	36	eria de :	U001	FORTASEG	MUNICIPIO			1 - Gasto	244 - Madera y	17187.5	17187.5	17187.5	0	0	0	0	Validado
Querétaro	San Juan del Río	Partida ge	2020	FEDERALES	Seguridad	36	eria de :	U001	FORTASEG	MUNICIPIO			1 - Gasto	214 - Materiale	10000	10000	10000	0	0	0	0	Validado
Querétaro	San Juan del Río	Partida ge	2020	FEDERALES	Seguridad	36	eria de :	U001	FORTASEG	MUNICIPIO			1 - Gasto	341 - Servicios	0	232	232	232	232	232	232	Validado
Querétaro	San Juan del Río	Partida ge	2020	FEDERALES	Seguridad	36	eria de :	U001	FORTASEG	MUNICIPIO			1 - Gasto	291 - Herramie	17187.5	17187.5	17187.5	0	0	0	0	Validado
Querétaro	San Juan del Río	Partida ge	2020	FEDERALES	Seguridad	36	eria de :	U001	FORTASEG	MUNICIPIO			1 - Gasto	339 - Servicios	754411	754411	754411	121632	121632	121632	121632	Validado
Querétaro	San Juan del Río	Partida ge	2020	FEDERALES	Seguridad	36	eria de :	U001	FORTASEG	MUNICIPIO			1 - Gasto	271 - Vestuari	3665361	3665361	3665361	0	0	0	0	Validado
Querétaro	San Juan del Río	Partida ge	2020	FEDERALES	Seguridad	36	eria de :	U001	FORTASEG	MUNICIPIO			1 - Gasto	243 - Cal, yes	17187.5	17187.5	17187.5	0	0	0	0	Validado
Querétaro	San Juan del Río	Partida ge	2020	FEDERALES	Seguridad	36	eria de :	U001	FORTASEG	MUNICIPIO			1 - Gasto	361 - Difusión	55000	55000	55000	0	0	0	0	Validado
Querétaro	San Juan del Río	Partida ge	2020	FEDERALES	Seguridad	36	eria de :	U001	FORTASEG	MUNICIPIO			1 - Gasto	211 - Materiale	20000	21229.08	21229.08	0	0	0	0	Validado
Querétaro	San Juan del Río	Partida ge	2020	FEDERALES	Seguridad	36	eria de :	U001	FORTASEG	MUNICIPIO			1 - Gasto	336 - Servicios	33750	33750	33750	0	0	0	0	Validado
Querétaro	San Juan del Río	Partida ge	2020	FEDERALES	Seguridad	36	eria de :	U001	FORTASEG	MUNICIPIO			1 - Gasto	247 - Artículos	17187.5	17187.5	17187.5	0	0	0	0	Validado
Querétaro	San Juan del Río	Partida ge	2020	FEDERALES	Seguridad	36	eria de :	U001	FORTASEG	MUNICIPIO			1 - Gasto	241 - Producto	17187.5	17187.5	17187.5	0	0	0	0	Validado
Querétaro	San Juan del Río	Partida ge	2020	FEDERALES	Seguridad	36	eria de :	U001	FORTASEG	MUNICIPIO			2 - Gasto	511 - Muebles	25000	25000	25000	0	0	0	0	Validado
Querétaro	San Juan del Río	Partida ge	2020	FEDERALES	Seguridad	36	eria de :	U001	FORTASEG	MUNICIPIO			2 - Gasto	515 - Equipo d	30000	30000	30000	0	0	0	0	Validado
Querétaro	San Juan del Río	Partida ge	2020	FEDERALES	Seguridad	36	eria de :	U001	FORTASEG	MUNICIPIO			1 - Gasto	242 - Cemento	17187.5	17187.5	17187.5	0	0	0	0	Validado
Querétaro	San Juan del Río	Partida ge	2020	FEDERALES	Seguridad	36	eria de :	U001	FORTASEG	MUNICIPIO			1 - Gasto	249 - Otros ma	17187.5	17187.5	17187.5	0	0	0	0	Validado
Querétaro	San Juan del Río	Partida ge	2020	FEDERALES	Seguridad	36	eria de :	U001	FORTASEG	MUNICIPIO			1 - Gasto	217 - Materiale	60000	60000	60000	0	0	0	0	Validado
Querétaro	San Juan del Río	Partida ge	2020	FEDERALES	Seguridad	36	eria de :	U001	FORTASEG	MUNICIPIO			2 - Gasto	551 - Equipo d	5248109	5248109	2988028.6	0	0	0	0	Validado
Querétaro	San Juan del Río	Partida ge	2020	FEDERALES	Seguridad	36	eria de :	U001	FORTASEG	MUNICIPIO			2 - Gasto	521 - Equipos	60000	60000	60000	0	0	0	0	Validado
Querétaro	San Juan del Río	Partida ge	2020	FEDERALES	Seguridad	36	eria de :	U001	FORTASEG	MUNICIPIO			1 - Gasto	334 - Servicios	772963	772963	772963	0	0	0	0	Validado
Querétaro	San Juan del Río	Partida ge	2020	FEDERALES	Seguridad	36	eria de :	U001	FORTASEG	MUNICIPIO			2 - Gasto	522 - Aparatos	22500	22500	22500	0	0	0	0	Validado
Querétaro	San Juan del Río	Partida ge	2020	FEDERALES	Seguridad	36	eria de :	U001	FORTASEG	MUNICIPIO			1 - Gasto	246 - Material	17187.5	16955.5	16955.5	0	0	0	0	Validado

C.P. ITZCALLI RUBIO MEDINA
SECRETARIO DE FINANZAS PUBLICAS MUNICIPALES

Rúbrica

Reporte para el Sistema de Recursos Federales Transferidos (R.F.T)

Destino del Gasto

2do Trimestre 2020

ALLE_PROYE	E_PR	DETALLE_F	DETALLE_PR	DETALLE_PROYECTO	DETALLE_PROYECTO	LE_PRO	LLE_PROYIE_PR	LLE_PROYE	DETALLE_PROYEC	LLE_PROY	ANCE_FINANCI	AVANCE_FINANCIE	AVANCE_FIN	AVANCE_FIN	AVANCE_	ESTATUS	FLUJO
CICLO	TRIMESTRE	FOLIO	MONTO_GLOBAL_APROBADO	FUENTES_FINANCIAMIENTO	NOMBRE	ID_ENTIDAD_RESPONSABLE	ENTIDAD_RESPONSABLE	ID_M	MUNICIPIO_RESPONSABLE	INSTITUCION_EJECUTORA	NUMERO_PROYECTO	RECAUDADO	COMPROMETIDO	DEVENGADO	EJERCIDO	PAGADO	ESTATUS	FLUJO
2020	2	QUE20020 1707601	3521888	{ff1: {ciclo_recurso:20	OTROS EQUIPOS DE TRANPORTE	22	Querétaro	16	an Juan del R	MUNICIPIO DE SAN J	2	1650000	1650000	1650000	1650000	1650000	En Ejecución	Validado / Registrado avances
2020	2	QUE20010 1701845	1109000	{ff1: {ciclo_recurso:20	EQUIPO DE CÓMPUTO Y DE TECNOLOGÍAS DE LA INFORMACIÓN	22	Querétaro	16	an Juan del R	MUNICIPIO DE SAN J	1	959000	959000	952219.64	0	0	En Ejecución	Validado avances
2020	2	QUE19040 1639686	47553	{ff1: {ciclo_recurso:20	SUMINISTRO DE DEPOSITO DE AGUA - 246113	22	Querétaro	16	an Juan del R	MUNICIPIO DE SAN J	246113	0	0	0	0	0	Cancelado	Cancelación validada
2020	2	QUE19040 1598250	242350	{ff1: {ciclo_recurso:20	SUMINISTRO E INSTALACIÓN DE CALENTADORES SOLARES - 230508	22	Querétaro	16	an Juan del R	MUNICIPIO DE SAN J	230508	0	0	0	0	0	Cancelado	Cancelación validada
2020	2	QUE19040 1639735	43230	{ff1: {ciclo_recurso:20	SUMINISTRO DE DEPOSITO DE AGUA - 246156	22	Querétaro	16	an Juan del R	MUNICIPIO DE SAN J	246156	0	0	0	0	0	Cancelado	Cancelación validada
2020	2	QUE19040 1627677	14410	{ff1: {ciclo_recurso:20	SUMINISTRO DE DEPOSITO DE AGUA - 231325	22	Querétaro	16	an Juan del R	MUNICIPIO DE SAN J	231325	0	0	0	0	0	Cancelado	Cancelación validada
2020	2	QUE19040 1598221	45000	{ff1: {ciclo_recurso:20	SUMINISTRO E INSTALACIÓN DE ESTUFAS ECOLOGICAS - 230208	22	Querétaro	16	an Juan del R	MUNICIPIO DE SAN J	230208	0	0	0	0	0	Cancelado	Cancelación validada

C.P. ITZCALLI RUBIO MEDINA
SECRETARIO DE FINANZAS PUBLICAS MUNICIPALES
Rúbrica

Reporte para el Sistema de Recursos Federales Transferidos (R.F.T)

Indicadores

2do Trimestre 2020

Ciclo	Periodo	Trimestre	Entidad Federativa	Municipio	Ramo	Programa Presupuestario	Nombre del Programa Presupuestario	Actividad Institucional	Clave del Indicador	Nombre del Indicador	Definición del Indicador	Método de Cálculo	Frecuencia de Medición	Meta programada	Justificación	Meta Modificada	Justificación	Realizado en el Periodo	Avance (%)	Flujo
2020	2	2	Querétaro	San Juan del 33 - Aportacion	I005	FORTAMUN	6 - Fondo de Ap		151872	Índice de Dependencia Financiera	Mide la evolución (Recursos minis		Semestral	.33187		.33187		4.46523	7.43	Validado
2020	2	2	Querétaro	San Juan del 33 - Aportacion	I005	FORTAMUN	6 - Fondo de Ap		152145	Porcentaje de avance en las metas	Mide el avance p (Promedio de av		Trimestral	100		100		85	85	Validado
2020	2	2	Querétaro	San Juan del 33 - Aportacion	I005	FORTAMUN	6 - Fondo de Ap		152617	Índice en el Ejercicio de Recursos	Mide el porcenta (Gasto ejercido		Trimestral	50.23806		50.23806		42.51263	84.62	Validado
2020	2	2	Querétaro	San Juan del 33 - Aportacion	I004	FAIS Municipal y	5 - Fondo de Ap		153087	Porcentaje de proyectos de contribución directa registrados en la MIDS	Permite conocer (Sumatoria de pr		Trimestral	38.70968		38.70968		0	0	Validado
2020	2	2	Querétaro	San Juan del 33 - Aportacion	I004	FAIS Municipal y	5 - Fondo de Ap		154381	Porcentaje de otros proyectos registrados en la MIDS	Permite conocer (Sumatoria de ot		Trimestral	3.22581		3.22581		0	N/D	Validado
2020	2	2	Querétaro	San Juan del 33 - Aportacion	I004	FAIS Municipal y	5 - Fondo de Ap		155993	Porcentaje de proyectos Complementarios registrados en la MIDS	Permite conocer (Sumatoria de pr		Trimestral	0		0		0	100	Validado

C.P. ITZCALLI RUBIO MEDINA
SECRETARIO DE FINANZAS PUBLICAS MUNICIPALES

Rúbrica

GOBIERNO MUNICIPAL

Municipio de San Juan del Río, Qro.
Informe Definitivo 2019

Reporte para el Sistema de Recursos Federales Transferidos (R.F.T)

Ejercicio del Gasto 2019

Informe Definitivo 2019

Entidad	Municipio	Tipo de Regis	Ciclo de Recur	Tipo de Recurso	Descripción Ramo	Descripción Programa	Clave Programa	Programa Fondo Convenio.	Dependencia Ejecutora	Rendimiento Financier	Reintegrc	Tipo de Gasto	Partida	Aprobado	Modificado	Recaudado (Ministrado)	Comprometido	Devengado	Ejercido	Pagado	ESTATUS
Querétaro	San Juan del Río	Program	2019	FEDERALES	Aportacic	FAIS Municipal	I004	Sin Especific	Sin Especificar MUNICIPIO DE SAN JUAN DEL RIO,	93796.71	93796.71		Total del Progra	72907750	72570399.84	72570399.84	72570399.84	72570399.84	72570399.84	72570399.84	
Querétaro	San Juan del Río	Partida	2019	FEDERALES	Aportacic	FAIS Municipal	I004	FISM	QUERETARO MUNICIPIO DE SAN JUAN DEL RIO,			1 - Gasto cor	631 - Estudios,	350000	281300	281300	281300	281300	281300	281300	Validado
Querétaro	San Juan del Río	Partida	2019	FEDERALES	Aportacic	FAIS Municipal	I004	FISM	QUERETARO MUNICIPIO DE SAN JUAN DEL RIO,			2 - Gasto de	614 - División de	72057750	71789099.84	71789099.84	71789099.84	71789099.84	71789099.84	71789099.84	Validado
Querétaro	San Juan del Río	Partida	2019	FEDERALES	Aportacic	FAIS Municipal	I004	FISM	QUERETARO			1 - Gasto cor	334 - Servicios	500000	500000	500000	500000	500000	500000	500000	Validado
Querétaro	San Juan del Río	Program	2019	FEDERALES	Aportacic	FORTAMUN	I005	Sin Especific	Sin Especificar MUNICIPIO DE SAN JUAN DEL RIO,	39400.42	0		Total del Progra	183471990	183511390.42	183511390.42	183511390.42	183511390.42	183511390.42	183511390.42	
Querétaro	San Juan del Río	Partida	2019	FEDERALES	Aportacic	FORTAMUN	I005	FORTAMUN	QUERETARO MUNICIPIO DE SAN JUAN DEL RIO,			1 - Gasto cor	355 - Reparació	856463.34	5433134	5433134	5433134	5433134	5433134	5433134	Validado
Querétaro	San Juan del Río	Partida	2019	FEDERALES	Aportacic	FORTAMUN	I005	FORTAMUN	QUERETARO MUNICIPIO DE SAN JUAN DEL RIO,			1 - Gasto cor	353 - Instalación	0	213935.11	213935.11	213935.11	213935.11	213935.11	213935.11	Validado
Querétaro	San Juan del Río	Partida	2019	FEDERALES	Aportacic	FORTAMUN	I005	FORTAMUN	QUERETARO MUNICIPIO DE SAN JUAN DEL RIO,			1 - Gasto cor	334 - Servicios	3474437.05	629222.93	629222.93	629222.93	629222.93	629222.93	629222.93	Validado
Querétaro	San Juan del Río	Partida	2019	FEDERALES	Aportacic	FORTAMUN	I005	FORTAMUN	QUERETARO MUNICIPIO DE SAN JUAN DEL RIO,			1 - Gasto cor	296 - Refaccion	0	2874436.92	2874436.92	2874436.92	2874436.92	2874436.92	2874436.92	Validado
Querétaro	San Juan del Río	Partida	2019	FEDERALES	Aportacic	FORTAMUN	I005	FORTAMUN	QUERETARO MUNICIPIO DE SAN JUAN DEL RIO,			1 - Gasto cor	247 - Artículos r	0	49056.89	49056.89	49056.89	49056.89	49056.89	49056.89	Validado
Querétaro	San Juan del Río	Partida	2019	FEDERALES	Aportacic	FORTAMUN	I005	FORTAMUN	QUERETARO MUNICIPIO DE SAN JUAN DEL RIO,			1 - Gasto cor	341 - Servicios	0	9878.24	9878.24	9878.24	9878.24	9878.24	9878.24	Validado
Querétaro	San Juan del Río	Partida	2019	FEDERALES	Aportacic	FORTAMUN	I005	FORTAMUN	QUERETARO MUNICIPIO DE SAN JUAN DEL RIO,			1 - Gasto cor	211 - Materiales	1252247.75	307890.25	307890.25	307890.25	307890.25	307890.25	307890.25	Validado
Querétaro	San Juan del Río	Partida	2019	FEDERALES	Aportacic	FORTAMUN	I005	FORTAMUN	QUERETARO MUNICIPIO DE SAN JUAN DEL RIO,			1 - Gasto cor	249 - Otros mati	0	373507	373507	373507	373507	373507	373507	Validado
Querétaro	San Juan del Río	Partida	2019	FEDERALES	Aportacic	FORTAMUN	I005	FORTAMUN	QUERETARO MUNICIPIO DE SAN JUAN DEL RIO,			1 - Gasto cor	215 - Material ir	0	222881.92	222881.92	222881.92	222881.92	222881.92	222881.92	Validado
Querétaro	San Juan del Río	Partida	2019	FEDERALES	Aportacic	FORTAMUN	I005	FORTAMUN	QUERETARO MUNICIPIO DE SAN JUAN DEL RIO,			1 - Gasto cor	293 - Refaccion	0	683.24	683.24	683.24	683.24	683.24	683.24	Validado
Querétaro	San Juan del Río	Partida	2019	FEDERALES	Aportacic	FORTAMUN	I005	FORTAMUN	QUERETARO MUNICIPIO DE SAN JUAN DEL RIO,			1 - Gasto cor	327 - Arrendam	93276	37352	37352	37352	37352	37352	37352	Validado
Querétaro	San Juan del Río	Partida	2019	FEDERALES	Aportacic	FORTAMUN	I005	FORTAMUN	QUERETARO			1 - Gasto cor	339 - Servicios	0	9535629.21	9535629.21	9535629.21	9535629.21	9535629.21	9535629.21	Validado

Querétaro	San Juan del Río	Partida	2019	FEDERALES	Aportacic	33	FORTAMUN	I005	FORTAMUN	MUNICIPIO DE SAN JUAN DEL RIO, QUERETARO	1 - Gasto cor	294 - Refaccion	0	83714.99	83714.99	83714.99	83714.99	83714.99	83714.99	Validado
Querétaro	San Juan del Río	Partida	2019	FEDERALES	Aportacic	33	FORTAMUN	I005	FORTAMUN	MUNICIPIO DE SAN JUAN DEL RIO, QUERETARO	1 - Gasto cor	271 - Vestuario	21426	147002.16	147002.16	147002.16	147002.16	147002.16	147002.16	Validado
Querétaro	San Juan del Río	Partida	2019	FEDERALES	Aportacic	33	FORTAMUN	I005	FORTAMUN	MUNICIPIO DE SAN JUAN DEL RIO, QUERETARO	1 - Gasto cor	131 - Primas por	1348499.28	949124.51	949124.51	949124.51	949124.51	949124.51	949124.51	Validado
Querétaro	San Juan del Río	Partida	2019	FEDERALES	Aportacic	33	FORTAMUN	I005	FORTAMUN	MUNICIPIO DE SAN JUAN DEL RIO, QUERETARO	1 - Gasto cor	154 - Prestacior	8541209.37	12912358.51	12912358.51	12912358.51	12912358.51	12912358.51	12912358.51	Validado
Querétaro	San Juan del Río	Partida	2019	FEDERALES	Aportacic	33	FORTAMUN	I005	FORTAMUN	MUNICIPIO DE SAN JUAN DEL RIO, QUERETARO	1 - Gasto cor	382 - Gastos de	0	50882.16	50882.16	50882.16	50882.16	50882.16	50882.16	Validado
Querétaro	San Juan del Río	Partida	2019	FEDERALES	Aportacic	33	FORTAMUN	I005	FORTAMUN	MUNICIPIO DE SAN JUAN DEL RIO, QUERETARO	1 - Gasto cor	291 - Herramien	188227.4	204526.51	204526.51	204526.51	204526.51	204526.51	204526.51	Validado
Querétaro	San Juan del Río	Partida	2019	FEDERALES	Aportacic	33	FORTAMUN	I005	FORTAMUN	MUNICIPIO DE SAN JUAN DEL RIO, QUERETARO	1 - Gasto cor	318 - Servicios	364	0	0	0	0	0	0	Validado
Querétaro	San Juan del Río	Partida	2019	FEDERALES	Aportacic	33	FORTAMUN	I005	FORTAMUN	MUNICIPIO DE SAN JUAN DEL RIO, QUERETARO	1 - Gasto cor	261 - Combustib	13361701.78	7918709.22	7918709.22	7918709.22	7918709.22	7918709.22	7918709.22	Validado
Querétaro	San Juan del Río	Partida	2019	FEDERALES	Aportacic	33	FORTAMUN	I005	FORTAMUN	MUNICIPIO DE SAN JUAN DEL RIO, QUERETARO	1 - Gasto cor	333 - Servicios	6406971.8	1558956.97	1558956.97	1558956.97	1558956.97	1558956.97	1558956.97	Validado
Querétaro	San Juan del Río	Partida	2019	FEDERALES	Aportacic	33	FORTAMUN	I005	FORTAMUN	MUNICIPIO DE SAN JUAN DEL RIO, QUERETARO	1 - Gasto cor	283 - Prendas d	97556	0	0	0	0	0	0	Validado
Querétaro	San Juan del Río	Partida	2019	FEDERALES	Aportacic	33	FORTAMUN	I005	FORTAMUN	MUNICIPIO DE SAN JUAN DEL RIO, QUERETARO	1 - Gasto cor	441 - Ayudas s	0	115952	115952	115952	115952	115952	115952	Validado
Querétaro	San Juan del Río	Partida	2019	FEDERALES	Aportacic	33	FORTAMUN	I005	FORTAMUN	MUNICIPIO DE SAN JUAN DEL RIO, QUERETARO	1 - Gasto cor	152 - Indemniza	865227.53	624704.12	624704.12	624704.12	624704.12	624704.12	624704.12	Validado
Querétaro	San Juan del Río	Partida	2019	FEDERALES	Aportacic	33	FORTAMUN	I005	FORTAMUN	MUNICIPIO DE SAN JUAN DEL RIO, QUERETARO	1 - Gasto cor	359 - Servicios	0	17400	17400	17400	17400	17400	17400	Validado
Querétaro	San Juan del Río	Partida	2019	FEDERALES	Aportacic	33	FORTAMUN	I005	FORTAMUN	MUNICIPIO DE SAN JUAN DEL RIO, QUERETARO	1 - Gasto cor	282 - Materiales	121385.59	446.6	446.6	446.6	446.6	446.6	446.6	Validado
Querétaro	San Juan del Río	Partida	2019	FEDERALES	Aportacic	33	FORTAMUN	I005	FORTAMUN	MUNICIPIO DE SAN JUAN DEL RIO, QUERETARO	1 - Gasto cor	292 - Refaccion	1542.8	9699.22	9699.22	9699.22	9699.22	9699.22	9699.22	Validado
Querétaro	San Juan del Río	Partida	2019	FEDERALES	Aportacic	33	FORTAMUN	I005	FORTAMUN	MUNICIPIO DE SAN JUAN DEL RIO, QUERETARO	1 - Gasto cor	323 - Arrendami	55460.99	61412.72	61412.72	61412.72	61412.72	61412.72	61412.72	Validado
Querétaro	San Juan del Río	Partida	2019	FEDERALES	Aportacic	33	FORTAMUN	I005	FORTAMUN	MUNICIPIO DE SAN JUAN DEL RIO, QUERETARO	1 - Gasto cor	375 - Viáticos e	35824.75	0	0	0	0	0	0	Validado
Querétaro	San Juan del Río	Partida	2019	FEDERALES	Aportacic	33	FORTAMUN	I005	FORTAMUN	MUNICIPIO DE SAN JUAN DEL RIO, QUERETARO	1 - Gasto cor	214 - Materiales	36448.89	281045.26	281045.26	281045.26	281045.26	281045.26	281045.26	Validado
Querétaro	San Juan del Río	Partida	2019	FEDERALES	Aportacic	33	FORTAMUN	I005	FORTAMUN	MUNICIPIO DE SAN JUAN DEL RIO, QUERETARO	2 - Gasto de	565 - Equipo de	0	2243834.4	2243834.4	2243834.4	2243834.4	2243834.4	2243834.4	Validado

| | | |

Querétaro	San Juan del Río	Partida	2019	FEDERALES	Aportacio	33	FORTAMUN	I005	FORTAMUN	MUNICIPIO DE SAN JUAN DEL RIO, QUERETARO			1 - Gasto cor	132 - Primas de	13911563.1	15232890.77	15232890.77	15232890.77	15232890.77	15232890.77	15232890.77	Validado
Querétaro	San Juan del Río	Partida	2019	FEDERALES	Aportacio	33	FORTAMUN	I005	FORTAMUN	MUNICIPIO DE SAN JUAN DEL RIO, QUERETARO			1 - Gasto cor	325 - Arrendam	3340000	0	0	0	0	0	0	Validado
Querétaro	San Juan del Río	Partida	2019	FEDERALES	Aportacio	33	FORTAMUN	I005	FORTAMUN	MUNICIPIO DE SAN JUAN DEL RIO, QUERETARO			1 - Gasto cor	298 - Refaccion	0	6128	6128	6128	6128	6128	6128	Validado
Querétaro	San Juan del Río	Partida	2019	FEDERALES	Aportacio	33	FORTAMUN	I005	FORTAMUN	MUNICIPIO DE SAN JUAN DEL RIO, QUERETARO			1 - Gasto cor	442 - Becas y o	200000	232000	232000	232000	232000	232000	232000	Validado
Querétaro	San Juan del Río	Partida	2019	FEDERALES	Aportacio	33	FORTAMUN	I005	FORTAMUN	MUNICIPIO DE SAN JUAN DEL RIO, QUERETARO			1 - Gasto cor	451 - Pensiones	2000000	1370503.01	1370503.01	1370503.01	1370503.01	1370503.01	1370503.01	Validado
Querétaro	San Juan del Río	Partida	2019	FEDERALES	Aportacio	33	FORTAMUN	I005	FORTAMUN	MUNICIPIO DE SAN JUAN DEL RIO, QUERETARO			1 - Gasto cor	358 - Servicios	0	19637143.41	19637143.41	19637143.41	19637143.41	19637143.41	19637143.41	Validado
Querétaro	San Juan del Río	Partida	2019	FEDERALES	Aportacio	33	FORTAMUN	I005	FORTAMUN	MUNICIPIO DE SAN JUAN DEL RIO, QUERETARO			2 - Gasto de	515 - Equipo de	0	20000666.76	20000666.76	20000666.76	20000666.76	20000666.76	20000666.76	Validado
Querétaro	San Juan del Río	Partida	2019	FEDERALES	Aportacio	33	FORTAMUN	I005	FORTAMUN	MUNICIPIO DE SAN JUAN DEL RIO, QUERETARO			1 - Gasto cor	452 - Jubilacion	5058074.37	3263082.69	3263082.69	3263082.69	3263082.69	3263082.69	3263082.69	Validado
Querétaro	San Juan del Río	Partida	2019	FEDERALES	Aportacio	33	FORTAMUN	I005	FORTAMUN	MUNICIPIO DE SAN JUAN DEL RIO, QUERETARO			1 - Gasto cor	297 - Refaccion	160010.4	0	0	0	0	0	0	Validado
Querétaro	San Juan del Río	Progran	2019	FEDERALES	Gobernac	4	Subsidios en m	U007	Sin Especific	Sin Especificar	114	114		Total del Prograr	10971264	10894333.99	10894333.99	10894333.99	10894333.99	10894333.99	10894333.99	
Querétaro	San Juan del Río	Partida	2019	FEDERALES	Gobernac	4	Subsidios en m	U007	FORTASEG	MUNICIPIO DE SAN JUAN DEL RIO			1 - Gasto cor	212 - Materiales	21743.79	21743.78	21743.78	21743.78	21743.78	21743.78	21743.78	Validado
Querétaro	San Juan del Río	Partida	2019	FEDERALES	Gobernac	4	Subsidios en m	U007	FORTASEG	MUNICIPIO DE SAN JUAN DEL RIO			1 - Gasto cor	334 - Servicios	484972.6	471116.24	471116.24	471116.24	471116.24	471116.24	471116.24	Validado
Querétaro	San Juan del Río	Partida	2019	FEDERALES	Gobernac	4	Subsidios en m	U007	FORTASEG	MUNICIPIO DE SAN JUAN DEL RIO			1 - Gasto cor	283 - Prendas d	5445000	5444999.52	5444999.52	5444999.52	5444999.52	5444999.52	5444999.52	Validado
Querétaro	San Juan del Río	Partida	2019	FEDERALES	Gobernac	4	Subsidios en m	U007	FORTASEG	MUNICIPIO DE SAN JUAN DEL RIO			1 - Gasto cor	271 - Vestuario	3286835.4	3260937.86	3260937.86	3260937.86	3260937.86	3260937.86	3260937.86	Validado
Querétaro	San Juan del Río	Partida	2019	FEDERALES	Gobernac	4	Subsidios en m	U007	FORTASEG	MUNICIPIO DE SAN JUAN DEL RIO			1 - Gasto cor	211 - Materiales	16056.21	16056.19	16056.19	16056.19	16056.19	16056.19	16056.19	Validado
Querétaro	San Juan del Río	Partida	2019	FEDERALES	Gobernac	4	Subsidios en m	U007	FORTASEG	MUNICIPIO DE SAN JUAN DEL RIO			1 - Gasto cor	339 - Servicios	1716656	1679480.4	1679480.4	1679480.4	1679480.4	1679480.4	1679480.4	Validado

C.P. ITZCALLI RUBIO MEDINA

SECRETARIO DE FINANZAS PUBLICAS MUNICIPALES

Rúbrica

Reporte para el Sistema de Recursos Federales Transferidos (R.F.T)

Destino del Gasto

Informe Definitivo 2019

DETALLE_PROYECTO	DETALLE_PROYECTO	DETALLE_PROYECTO	DETALLE_PROYECTO	DETALLE_PROYECTO	DETALLE_PROYECTO	DETALLE_PROYECTO	DETALLE_PROYECTO	DETALLE_PROYECTO	DETALLE_PROYECTO	DETALLE_PROYECTO	AVANCE_FINANCIERO	AVANCE_FINANCIERO	AVANCE_FINANCIERO	AVANCE_FINANCIERO	AVANCE_FINANCIERO	ESTATUS	FLUJO
CICLO	TRIMESTRE	FOLIO	CATEGORIA	MONTO_GLOBAL_APROBADO	FUENTES_FINANCIAMIENTO	NOMBRE	ID_ENT	ENTIDAD_RESPONSABLE	O_RE	MUNICIPIO_RESPONSABLE	INSTITUCION_EJECUTORA	NUMERO_PROYECTO	RECAUDADO	COMPROMETIDO	DEVENGADO	EJERCIDO	PAGADO	ESTATUS	FLUJO
2019	5	QUE190301571964	Proyecto	20000667	{ff1: {ciclo_recurso:;	TECNOLOGIAS DE LA INFORMACION	22	Querétaro	16	San Juan del Río	SECRETARIA DE	515-2019	20000066.76	20000066.76	20000066.76	20000066.76	20000066.76	En Ejecución	Validado avances
2019	5	QUE190401605126	Proyecto	30000	{ff1: {ciclo_recurso:;	DE ESTUFAS ECOLÓGICAS - 29963	22	Querétaro	16	San Juan del Río	MUNICIPIO DE SA	29963	149999.99	149999.99	149999.99	149999.99	149999.99	En Ejecución	Validado avances
2019	5	QUE190401605241	Proyecto	48000	{ff1: {ciclo_recurso:;	SUMINISTRO E INSTALACIÓN DE ESTUFAS ECOLOGICAS - 35529	22	Querétaro	16	San Juan del Río	MUNICIPIO DE SA	35529	90000	90000	90000	90000	90000	En Ejecución	Validado avances
2019	5	QUE190401605237	Proyecto	203050	{ff1: {ciclo_recurso:;	SUMINISTRO E INSTALACIÓN DE CALENTADORES SOLARES - 35512	22	Querétaro	16	San Juan del Río	MUNICIPIO DE SA	35512	325000	325000	325000	325000	325000	En Ejecución	Validado avances
2019	5	QUE190401605124	Proyecto	576400	{ff1: {ciclo_recurso:;	SUMINISTRO E INSTALACIÓN DE CALENTADORES SOLARES - 29937	22	Querétaro	16	San Juan del Río	MUNICIPIO DE SA	29937	975000	975000	975000	975000	975000	En Ejecución	Validado avances
2019	5	QUE190401605122	Proyecto	312000	{ff1: {ciclo_recurso:;	SUMINISTRO E INSTALACIÓN DE ESTUFAS ECOLÓGICAS - 29935	22	Querétaro	16	San Juan del Río	MUNICIPIO DE SA	29935	300000	300000	300000	300000	300000	En Ejecución	Validado avances
2019	5	QUE190401605242	Proyecto	153000	{ff1: {ciclo_recurso:;	SUMINISTRO E INSTALACIÓN DE ESTUFAS ECOLOGICAS - 35535	22	Querétaro	16	San Juan del Río	MUNICIPIO DE SA	35535	90000	90000	90000	90000	90000	En Ejecución	Validado avances
2019	5	QUE190401605239	Proyecto	641900	{ff1: {ciclo_recurso:;	SUMINISTRO E INSTALACIÓN DE CALENTADORES SOLARES - 35519	22	Querétaro	16	San Juan del Río	MUNICIPIO DE SA	35519	325000	325000	325000	325000	325000	En Ejecución	Validado avances
2019	5	QUE190401605111	Proyecto	39000	{ff1: {ciclo_recurso:;	SUMINISTRO E INSTALACIÓN DE ESTUFAS ECOLÓGICAS - 29855	22	Querétaro	16	San Juan del Río	MUNICIPIO DE SA	29855	149999.99	149999.99	149999.99	149999.99	149999.99	En Ejecución	Validado avances
2019	5	QUE190401605109	Proyecto	353700	{ff1: {ciclo_recurso:;	SUMINISTRO E INSTALACIÓN DE CALENTADORES SOLARES - 29826	22	Querétaro	16	San Juan del Río	MUNICIPIO DE SA	29826	390000	390000	390000	390000	390000	En Ejecución	Validado avances
2019	5	QUE190401605104	Proyecto	98250	{ff1: {ciclo_recurso:;	SUMINISTRO E INSTALACIÓN DE CALENTADORES SOLARES - 29610	22	Querétaro	16	San Juan del Río	MUNICIPIO DE SA	29610	195000	195000	195000	195000	195000	En Ejecución	Validado avances
2019	5	QUE190401598250	Proyecto	242350	{ff1: {ciclo_recurso:;	SUMINISTRO E INSTALACIÓN DE CALENTADORES SOLARES - 230508	22	Querétaro	16	San Juan del Río	MUNICIPIO DE SA	230508	0	0	0	0	0	En Ejecución	Validado avances
2019	5	QUE190401598221	Proyecto	45000	{ff1: {ciclo_recurso:;	SUMINISTRO E INSTALACIÓN DE ESTUFAS ECOLOGICAS - 230208	22	Querétaro	16	San Juan del Río	MUNICIPIO DE SA	230208	0	0	0	0	0	En Ejecución	Validado avances
2019	5	QUE190401627677	Proyecto	14410	{ff1: {ciclo_recurso:;	SUMINISTRO DE DEPOSITO DE AGUA - 231325	22	Querétaro	16	San Juan del Río	MUNICIPIO DE SA	231325	0	0	0	0	0	En Ejecución	Validado avances
2019	5	QUE190401639686	Proyecto	47553	{ff1: {ciclo_recurso:;	SUMINISTRO DE DEPOSITO DE AGUA - 246113	22	Querétaro	16	San Juan del Río	MUNICIPIO DE SA	246113	0	0	0	0	0	En Ejecución	Validado avances
2019	5	QUE190401639735	Proyecto	43230	{ff1: {ciclo_recurso:;	SUMINISTRO DE DEPOSITO DE AGUA - 246156	22	Querétaro	16	San Juan del Río	MUNICIPIO DE SA	246156	0	0	0	0	0	En Ejecución	Validado avances
2019	5	QUE190401605121	Proyecto	86460	{ff1: {ciclo_recurso:;	SUMINISTRO DE DEPOSITO DE AGUA - 29914	22	Querétaro	16	San Juan del Río	MUNICIPIO DE SA	29914	72050	72050	72050	72050	72050	En Ejecución	Validado avances
2019	5	QUE190201522806	Proyecto	600000	{ff1: {ciclo_recurso:;	CONSTRUCCIÓN DE AULA DE MEDIOS EN PREESCOLAR DE LA LOCALIDAD - 28800	22	Querétaro	16	San Juan del Río	MUNICIPIO DE SA	28800	600000	299999.99	299999.99	299999.99	299999.99	En Ejecución	Validado avances
2019	5	QUE190201523777	Acción	350000	{ff1: {ciclo_recurso:;	33901 SUBCONTRATACION DE SERVICIOS CON TERCEROS - 29943	22	Querétaro	16	San Juan del Río	MUNICIPIO DE SA	29943	281300	281300	281300	281300	281300	Terminado	Validado avances
2019	5	QUE190201524241	Acción	380000	{ff1: {ciclo_recurso:;	ADQUISICION DE MOBILIARIO - 30445	22	Querétaro	16	San Juan del Río	MUNICIPIO DE SA	30445	217895.35	217895.35	217895.35	217895.35	217895.35	Terminado	Validado avances
2019	5	QUE190201524256	Acción	120000	{ff1: {ciclo_recurso:;	ADQUISICION DE HARDWARE - 30457	22	Querétaro	16	San Juan del Río	MUNICIPIO DE SA	30457	282104.65	282104.65	282104.65	282104.65	282104.65	Terminado	Validado avances

2019	5	QUE190201523561	Proyecto	2000000	{ff1: {ciclo_recurso:	MEJORAMIENTO DE CENTRO DE SALUD - 29730	22	Querétaro	16	San Juan del Río	MUNICIPIO DE SA	29730	2000000	2000000	2000000	2000000	2000000	Terminado	Validado avances
2019	5	QUE190201522490	Proyecto	800000	{ff1: {ciclo_recurso:	CONSTRUCCIÓN DE ANEXO SANITARIOS ESCUELA PRIMARIA DE LA LOCALIDAD - 28370	22	Querétaro	16	San Juan del Río	MUNICIPIO DE SA	28370	800000	800000	800000	800000	800000	Terminado	Validado avances
2019	5	QUE190201522546	Proyecto	300000	{ff1: {ciclo_recurso:	TERMINACIÓN DE TECHUMBRE EN PREESCOLAR DE LA LOCALIDAD - 28438	22	Querétaro	16	San Juan del Río	MUNICIPIO DE SA	28438	299999.99	299999.99	299999.99	299999.99	299999.99	Terminado	Validado avances
2019	5	QUE190201522166	Proyecto	900000	{ff1: {ciclo_recurso:	CONSTRUCCIÓN AULA DIDÁCTICA EN EL CONALEP - 27919	22	Querétaro	16	San Juan del Río	MUNICIPIO DE SA	27919	900000	900000	900000	900000	900000	Terminado	Validado avances
2019	5	QUE190201522243	Proyecto	900000	{ff1: {ciclo_recurso:	CONSTRUCCIÓN DE AULA DIDÁCTICA EN ESCUELA SECUNDARIA DE LA LOCALIDAD - 28063	22	Querétaro	16	San Juan del Río	MUNICIPIO DE SA	28063	900000	900000	900000	900000	900000	Terminado	Validado avances
2019	5	QUE190201522279	Proyecto	800000	{ff1: {ciclo_recurso:	CONSTRUCCIÓN DE AULA DIDÁCTICA EN ESCUELA SECUNDARIA DE LA LOCALIDAD - 28119	22	Querétaro	16	San Juan del Río	MUNICIPIO DE SA	28119	800000	800000	800000	800000	800000	Terminado	Validado avances
2019	5	QUE190201522815	Proyecto	1000000	{ff1: {ciclo_recurso:	CONSTRUCCIÓN DE AULA COMEDOR EN EL CECYTEQ - 28812	22	Querétaro	16	San Juan del Río	MUNICIPIO DE SA	28812	999999.99	999999.99	999999.99	999999.99	999999.99	Terminado	Validado avances
2019	5	QUE190201522824	Proyecto	1800000	{ff1: {ciclo_recurso:	CONSTRUCCIÓN DE ANEXO SANITARIOS Y BARDA PERIMETRAL - 28818	22	Querétaro	16	San Juan del Río	MUNICIPIO DE SA	28818	1799999.97	1799999.97	1799999.97	1799999.97	1799999.97	Terminado	Validado avances
2019	5	QUE190201522829	Proyecto	400000	{ff1: {ciclo_recurso:	CONSTRUCCIÓN DE TECHUMBRE EN JARDÍN DE NIÑOS DE LA LOCALIDAD - 28824	22	Querétaro	16	San Juan del Río	MUNICIPIO DE SA	28824	400000	400000	400000	400000	400000	Terminado	Validado avances
2019	5	QUE190201522831	Proyecto	800000	{ff1: {ciclo_recurso:	CONSTRUCCIÓN DE TECHUMBRE EN JARDÍN DE NIÑOS DE LA LOCALIDAD - 28825	22	Querétaro	16	San Juan del Río	MUNICIPIO DE SA	28825	800000	800000	800000	800000	800000	Terminado	Validado avances
2019	5	QUE190201522835	Proyecto	800000	{ff1: {ciclo_recurso:	MEJORAMIENTO DE INSTALACIONES EN LA ESCUELA SECUNDARIA DE LA LOCALIDAD - 28831	22	Querétaro	16	San Juan del Río	MUNICIPIO DE SA	28831	800000	800000	800000	800000	800000	Terminado	Validado avances
2019	5	QUE190201522827	Proyecto	1336162.5	{ff1: {ciclo_recurso:	CONSTRUCCIÓN DE TECHUMBRE Y MEJORAMIENTO DE INSTALACIONES EN ESCUELA PRIMARIA DE LA LOCALIDAD - 28821	22	Querétaro	16	San Juan del Río	MUNICIPIO DE SA	28821	1336162.5	1336162.5	1336162.5	1336162.5	1336162.5	Terminado	Validado avances
2019	5	QUE190401599905	Proyecto	700000	{ff1: {ciclo_recurso:	CONSTRUCCIÓN DE TECHUMBRE EN ESCUELA PRIMARIA DE LA LOCALIDAD - 244693	22	Querétaro	16	San Juan del Río	SECRETARÍA DE	244693	700000	700000	700000	700000	700000	Terminado	Validado avances
2019	5	QUE190401637772	Proyecto	300000	{ff1: {ciclo_recurso:	CONSTRUCCIÓN DE BEBEDEROS EN ESCUELA PRIMARIA DE LA LOCALIDAD - 243899	22	Querétaro	16	San Juan del Río	SECRETARÍA DE	243899	300000	300000	300000	300000	300000	Terminado	Validado avances
2019	5	QUE190201523547	Proyecto	500000	{ff1: {ciclo_recurso:	CONSTRUCCIÓN DE PAVIMENTO EN CALLE DEL BORDO - 29718	22	Querétaro	16	San Juan del Río	MUNICIPIO DE SA	29718	499999.99	499999.99	499999.99	499999.99	499999.99	Terminado	Validado avances
2019	5	QUE190201522887	Proyecto	1700000	{ff1: {ciclo_recurso:	REHABILITACIÓN DE PAVIMENTO EN CALLE DIECISÉIS DE SEPTIEMBRE - 28919	22	Querétaro	16	San Juan del Río	MUNICIPIO DE SA	28919	1700000	1700000	1700000	1700000	1700000	Terminado	Validado avances
2019	5	QUE190201522912	Proyecto	2000000	{ff1: {ciclo_recurso:	REHABILITACIÓN DE PAVIMENTO EN CALLE DE ACCESO A LA LOCALIDAD - 28966	22	Querétaro	16	San Juan del Río	MUNICIPIO DE SA	28966	2000000	2000000	2000000	2000000	2000000	Terminado	Validado avances
2019	5	QUE190201523994	Proyecto	750000	{ff1: {ciclo_recurso:	REHABILITACIÓN DE PAVIMENTO EN CALLE FRESNOS - 30186	22	Querétaro	16	San Juan del Río	MUNICIPIO DE SA	30186	750000	750000	750000	750000	750000	Terminado	Validado avances
2019	5	QUE190201523586	Proyecto	1306162.5	{ff1: {ciclo_recurso:	CONSTRUCCIÓN DE PAVIMENTO EN VARIAS CALLES DE LA LOCALIDAD - 29751	22	Querétaro	16	San Juan del Río	MUNICIPIO DE SA	29751	1306162.49	1306162.49	1306162.49	1306162.49	1306162.49	Terminado	Validado avances

| | | |

| | | |

| | | |

2019	5	QUE190201523136	Proyecto	268550	{ff1: {ciclo_recurso:2	SUMINISTRO E INSTALACIÓN DE CALENTADORES SOLARES - 29230	22	Querétaro	16	San Juan del Río	MUNICIPIO DE SA	29230	266500	266500	266500	266500	266500	Terminado	Validado avances
2019	5	QUE190201523185	Proyecto	131000	{ff1: {ciclo_recurso:2	SUMINISTRO E INSTALACIÓN DE CALENTADORES SOLARES - 29292	22	Querétaro	16	San Juan del Río	MUNICIPIO DE SA	29292	130000	130000	130000	130000	130000	Terminado	Validado avances
2019	5	QUE190201523201	Proyecto	196500	{ff1: {ciclo_recurso:2	SUMINISTRO E INSTALACIÓN DE CALENTADORES SOLARES - 29350	22	Querétaro	16	San Juan del Río	MUNICIPIO DE SA	29350	195000	195000	195000	195000	195000	Terminado	Validado avances
2019	5	QUE190201523227	Proyecto	163750	{ff1: {ciclo_recurso:2	SUMINISTRO E INSTALACIÓN DE CALENTADORES SOLARES - 29379	22	Querétaro	16	San Juan del Río	MUNICIPIO DE SA	29379	162500	162500	162500	162500	162500	Terminado	Validado avances
2019	5	QUE190201523321	Proyecto	327500	{ff1: {ciclo_recurso:2	SUMINISTRO E INSTALACIÓN DE CALENTADORES SOLARES - 29499	22	Querétaro	16	San Juan del Río	MUNICIPIO DE SA	29499	325000	325000	325000	325000	325000	Terminado	Validado avances
2019	5	QUE190201523324	Proyecto	982500	{ff1: {ciclo_recurso:2	SUMINISTRO E INSTALACIÓN DE CALENTADORES SOLARES - 29501	22	Querétaro	16	San Juan del Río	MUNICIPIO DE SA	29501	975000	975000	975000	975000	975000	Terminado	Validado avances
2019	5	QUE190201523594	Proyecto	1965000	{ff1: {ciclo_recurso:2	SUMINISTRO E INSTALACIÓN DE CALENTADORES SOLARES - 29762	22	Querétaro	16	San Juan del Río	MUNICIPIO DE SA	29762	1950000	1950000	1950000	1950000	1950000	Terminado	Validado avances
2019	5	QUE190201523626	Proyecto	262000	{ff1: {ciclo_recurso:2	SUMINISTRO E INSTALACIÓN DE CALENTADORES SOLARES - 29786	22	Querétaro	16	San Juan del Río	MUNICIPIO DE SA	29786	260000	260000	260000	260000	260000	Terminado	Validado avances
2019	5	QUE190201523649	Proyecto	600000	{ff1: {ciclo_recurso:2	SUMINISTRO E INSTALACIÓN DE ESTUFAS ECOLÓGICAS - 29810	22	Querétaro	16	San Juan del Río	MUNICIPIO DE SA	29810	600000	600000	600000	600000	600000	Terminado	Validado avances
2019	5	QUE190301572808	Proyecto	1055600	{ff1: {ciclo_recurso:2	CARROCERÍAS Y REMOLQUES	22	Querétaro	16	San Juan del Río	SECRETARIA DE	542-2019	1055600	1055600	1055600	1055600	1055600	Terminado	Validado avances
2019	5	QUE190301572818	Proyecto	1121917.2	{ff1: {ciclo_recurso:2	EQUIPO DE COMUNICACION Y TELECOMUNICACION	22	Querétaro	16	San Juan del Río	SECRETARIA DE	565-2019	2243834.4	2243834.4	2243834.4	2243834.4	2243834.4	Terminado	Validado avances
2019	5	QUE190401685610	Proyecto	30500.01	{ff1: {ciclo_recurso:2	ADQUISICIÓN DE MUEBLES DE OFICINA Y ESTANTERÍA	22	Querétaro	16	San Juan del Río	MUNICIPIO DE SA	3	30500.01	30500.01	30500.01	30500.01	30500.01	Terminado	Validado avances

C.P. ITZCALLI RUBIO MEDINA
SECRETARIO DE FINANZAS PUBLICAS MUNICIPALES

Rúbrica

Reporte para el Sistema de Recursos Federales Transferidos (R.F.T)

Indicadores

Informe Definitivo 2019

Ciclo	Periodo	Trimestre	Entidad Federativa	Municipio	Ramo	Programa Presupuestario	Nombre del Programa Presupuestario	Actividad Institucional	Clave del Indicador	Nombre del Indicador	Definición del Indicador	Método de Cálculo	Frecuencia de Medición	Meta programada	Justificación	Meta Modificada	Justificació	Realizado en el Periodo	Avance (%)	Flujo
2019	5	5	Querétaro	San Juan del Río	33 - Aportacion	I005	FORTAMUN	6 - Fondo de Aportacio	141531	Índice en el Ejercicio de Recursos	Mide el porcenta	(Gasto ejercido	Trimestral	100		100		100.02147	100.02	Validado
2019	5	5	Querétaro	San Juan del Río	33 - Aportacion	I005	FORTAMUN	6 - Fondo de Aportacio	141618	Índice de Aplicación Prioritaria de Recursos	Mide la aplicació	((Gasto ejercido	Anual	100		100		100.02147	100.02	Validado
2019	5	5	Querétaro	San Juan del Río	33 - Aportacion	I005	FORTAMUN	6 - Fondo de Aportacio	141679	Índice de Dependencia Financiera	Mide la evolución	(Recursos minis	Semestral	.3		.3		.30172	99.43	Validado
2019	5	5	Querétaro	San Juan del Río	33 - Aportacion	I005	FORTAMUN	6 - Fondo de Aportacio	143214	Porcentaje de avance en las metas	Mide el avance	(Promedio de av	Trimestral	100		100		100	100	Validado
2019	5	5	Querétaro	San Juan del Río	33 - Aportacion	I004	FAIS Municipal y	5 - Fondo de Aportacio	144799	Porcentaje de otros proyectos registrados en la MIDS	Permite conocer	(Sumatoria de o	Trimestral	1.9		1.9		1.73913	109.25	Validado
2019	5	5	Querétaro	San Juan del Río	33 - Aportacion	I004	FAIS Municipal y	5 - Fondo de Aportacio	145307	Porcentaje de proyectos de contribución directa registrados en la MIDS	Permite conocer	(Sumatoria de p	Trimestral	78.5		78.5		86.08696	109.66	Validado
2019	5	5	Querétaro	San Juan del Río	33 - Aportacion	I004	FAIS Municipal y	5 - Fondo de Aportacio	145330	Porcentaje de proyectos Complementarios registrados en la MIDS	Permite conocer	(Sumatoria de p	Trimestral	19.6		19.6		12.17391	161	Validado

C.P. ITZCALLI RUBIO MEDINA
SECRETARIO DE FINANZAS PUBLICAS MUNICIPALES

Rúbrica

JUNTA DE AGUA POTABLE Y ALCANTARILLADO MUNICIPAL SAN JUAN DEL RÍO

Segundo Trimestre 2020

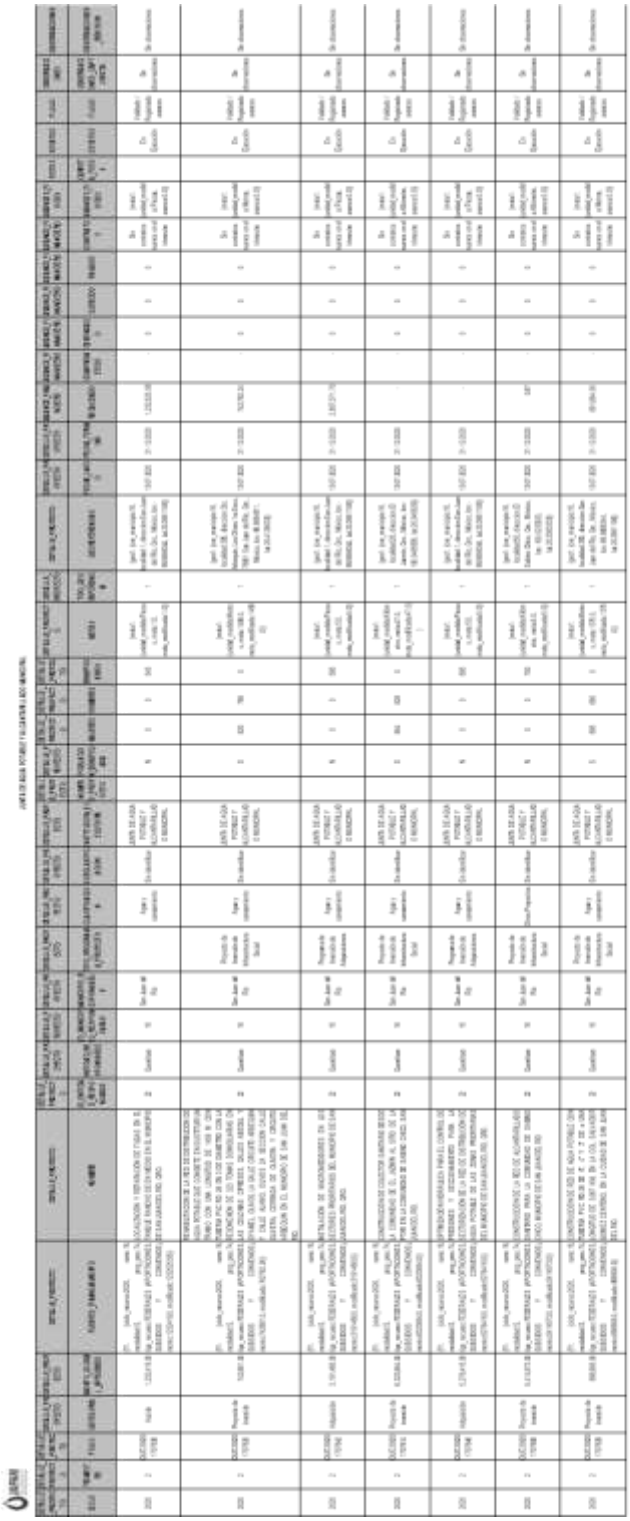

JAPAM
SAN JUAN DEL RÍO

JUNTA DE AGUA POTABLE Y ALCANTARILLADO MUNICIPAL

FOLIO	TIPO DE RECURSO	CICLO DEL RECURSO	RAMO	PROGRAMA PRESUPUESTARIO	PROGRAMA ESTATAL O MUNICIPAL	APROBADO	MODIFICADO
QUE200201707638	FEDERALES (APORTACIONES, SUBSIDIOS Y CONVENIOS)	2020	16-Medio Ambiente y Recursos Naturales	S074-Agua Potable, Drenaje y Tratamiento		1,232,419.00	1,232,525.56
QUE200201707620	FEDERALES (APORTACIONES, SUBSIDIOS Y CONVENIOS)	2020	16-Medio Ambiente y Recursos Naturales	S074-Agua Potable, Drenaje y Tratamiento		742,681.00	742,792.24
QUE200201707642	FEDERALES (APORTACIONES, SUBSIDIOS Y CONVENIOS)	2020	16-Medio Ambiente y Recursos Naturales	S074-Agua Potable, Drenaje y Tratamiento		3,191,468.00	3,191,468.00
QUE200201707614	FEDERALES (APORTACIONES, SUBSIDIOS Y CONVENIOS)	2020	16-Medio Ambiente y Recursos Naturales	S074-Agua Potable, Drenaje y Tratamiento		6,323,854.00	6,323,854.00
QUE200201707646	FEDERALES (APORTACIONES, SUBSIDIOS Y CONVENIOS)	2020	16-Medio Ambiente y Recursos Naturales	S074-Agua Potable, Drenaje y Tratamiento		5,278,416.00	5,278,416.00
QUE200201707608	FEDERALES (APORTACIONES, SUBSIDIOS Y CONVENIOS)	2020	16-Medio Ambiente y Recursos Naturales	S074-Agua Potable, Drenaje y Tratamiento		5,414,573.00	5,414,573.00
QUE200201707629	FEDERALES (APORTACIONES, SUBSIDIOS Y CONVENIOS)	2020	16-Medio Ambiente y Recursos Naturales	S074-Agua Potable, Drenaje y Tratamiento		898,908.00	898,908.00

ING. PACHELI I. DEMENEGHI RIVERO
DIRECTOR
Rúbrica

JAPAM
SAN JUAN DEL RÍO

JUNTA DE AGUA POTABLE Y ALCANTARILLADO MUNICIPAL

FOLIO	UNIDAD DE MEDIDA	META	META MODIFICADA
QUE200201707638	Piezas	1	1
QUE200201707620	Metros	1459	1459
QUE200201707642	Piezas	5	5
QUE200201707614	Kilómetro	47	47
QUE200201707646	Piezas	5	5
QUE200201707608	Kilómetro	5	5
QUE200201707629	Metros	1375	1375

ING. PACHELI I. DEMENEGHI RIVERO
DIRECTOR
Rúbrica

JAPAM SAN JUAN DEL RIO

JUNTA DE AGUA POTABLE Y ALCANTARILLADO MUNICIPAL

FOLIO	ESTADO	MUNICIPIO	LOCALIDAD	DIRECCION	LONGITUD	LATITUD
QUE200201707638	Querétaro	San Juan del Río	San Juan Del Río	San Juan del Río, Qro., México	-99.9856344	20.3951106
QUE200201707620	Querétaro	San Juan del Río	Cipreses [Fraccionamiento]	Cto. Arbequin, Los Olivos 1ra Secc, 76801 San Juan del Río, Qro., México	-99.9864611	20.4128033
QUE200201707642	Querétaro	San Juan del Río	San Juan Del Río	San Juan del Río, Qro., México	-99.9856344	20.3951106
QUE200201707614	Querétaro	San Juan del Río	El Jazmín	El Jazmin, Qro., México	-100.048554	20.345829
QUE200201707646	Querétaro	San Juan del Río	San Juan Del Río	San Juan del Río, Qro., México	-99.9856344	20.3951106
QUE200201707608	Querétaro	San Juan del Río	Sabino Chico	El Sabino Chico, Qro., México	-100.023333	20.3383333
QUE200201707629	Querétaro	San Juan del Río	Salvador Gómez Centeno (Colonia)	San Juan del Río, Qro., México	-99.9856344	20.3951106

ING. PACHELI I. DEMENEGHI RIVERO
DIRECTOR
Rúbrica

JAPAM SAN JUAN DEL RIO

JUNTA DE AGUA POTABLE Y ALCANTARILLADO MUNICIPAL

FOLIO	CICLO	TRIMESTRE DE AVANCE	UNIDAD DE MEDIDA	META ORIGINAL	META MODIFICADA	AVANCE	PORCENTAJE
QUE200201707638	2020	2	Piezas	1	1	0	0
QUE200201707620	2020	2	Metros	1459	1459	0	0
QUE200201707642	2020	2	Piezas	5	5	0	0
QUE200201707614	2020	2	Kilómetro	47	47	0	0
QUE200201707646	2020	2	Piezas	5	5	0	0
QUE200201707608	2020	2	Kilómetro	5	5	0	0
QUE200201707629	2020	2	Metros	1375	1375	0	0

ING. PACHELI I. DEMENEGHI RIVERO
DIRECTOR
Rúbrica

JAPAM

JUNTA DE AGUA POTABLE Y ALCANTARILLADO MUNICIPAL

Entidad	Municipio	Tipo de Registro	Ciclo de Recurso	Tipo de Recurso	Descripción Ramo	Clave Ramo	Descripción Programa	Clave Programa	Programa Fondo Convenio Específico	Dependencia Ejecutora	Rendimiento Financiero	Naturaleza	Tipo de Gasto	Partida	Aprobado	Modificado	Recaudado (Ministrado)	Comprometido	Devengado	Ejercido	Pagado	Contratos	Proyectos	Pagado BHDP	Pagado EF	ESTATUS
Querétaro	Gobierno de la Entidad	Partida genérica	2019	FEDERALES (APORTACIONES, SUBSIDIOS Y CONVENIOS)	Medio Ambiente y Recursos Naturales	16	Programa de Devolución de Derechos	U001		JUNTA DE AGUA POTABLE Y ALCANTARILLADO MUNICIPAL			2 - Gasto de Inversión	610 - Construcción de obras para el abastecimiento de agua, petróleo, gas, electricidad y telecomunicaciones	3,625,000.00	3,625,530.38	2,889,569.33	3,594,117.71	2,884,033.39	2,760,333.21	2,351,333.21	[contrato1: {numero_contrato:DRLJAP/152/2020}, contrato2: {numero_contrato:DRLJAP/200/2020}, contrato3: {numero_contrato:DRLJAP/142/2020}, contrato4: {numero_contrato:DRLJAP/192/2020}, contrato5: {numero_contrato:DRLJAP/182/2020}]	[proyecto1: {título:QUE190401852482}, proyecto2: {título:QUE190401852554}, proyecto3: {título:QUE190401852517}, proyecto4: {título:QUE190401852533}, proyecto5: {título:QUE190401852548}]	NA	NA	Validado
Querétaro	Gobierno de la Entidad	Partida genérica	2019	FEDERALES (APORTACIONES, SUBSIDIOS Y CONVENIOS)	Medio Ambiente y Recursos Naturales	16	Programa de Devolución de Derechos	U001		JUNTA DE AGUA POTABLE Y ALCANTARILLADO MUNICIPAL			1 - Gasto corriente	311 - Energía eléctrica	200,000.00	200,000.00	-	-	-	-	-	Sin Contrato	[proyecto1: {título:QUE190401852431}]	NA	NA	Validado
Querétaro	Gobierno de la Entidad	Partida genérica	2019	FEDERALES (APORTACIONES, SUBSIDIOS Y CONVENIOS)	Medio Ambiente y Recursos Naturales	16	Programa de Devolución de Derechos	U001		JUNTA DE AGUA POTABLE Y ALCANTARILLADO MUNICIPAL			1 - Gasto corriente	246 - Otros materiales y artículos de construcción y reparación	1,250,000.00	1,250,000.00	1,248,948.97	1,248,948.97	1,248,948.97	1,248,948.97	1,248,948.97	[contrato1: {numero_contrato:DRLJAP/213/2020}]	[proyecto1: {título:QUE190401852478}]	NA	NA	Validado
Querétaro	Gobierno de la Entidad	Partida genérica	2019	FEDERALES (APORTACIONES, SUBSIDIOS Y CONVENIOS)	Medio Ambiente y Recursos Naturales	16	Programa de Devolución de Derechos	U001		JUNTA DE AGUA POTABLE Y ALCANTARILLADO MUNICIPAL			1 - Gasto corriente	247 - Artículos metálicos para la construcción	6,675,000.00	6,675,000.00	6,663,462.26	6,668,462.26	6,663,461.64	2,680,268.64	2,663,268.64	[contrato1: {numero_contrato:DRLJAP/182/2020}]	[proyecto1: {título:QUE190401852467}]	NA	NA	Validado
Querétaro	Gobierno de la Entidad	Partida genérica	2020	FEDERALES (APORTACIONES, SUBSIDIOS Y CONVENIOS)	Medio Ambiente y Recursos Naturales	16	Agua Potable, Drenaje y Tratamiento	S074		JUNTA DE AGUA POTABLE Y ALCANTARILLADO MUNICIPAL APARTADO RURAL			2 - Gasto de Inversión	610 - Construcción de obras para el abastecimiento de agua, petróleo, gas, electricidad y telecomunicaciones	11,738,427.00	11,738,427.87	0.87	-	-	-	-	Sin Contrato	Sin Proyectos	NA	NA	Validado
Querétaro	Gobierno de la Entidad	Partida genérica	2020	FEDERALES (APORTACIONES, SUBSIDIOS Y CONVENIOS)	Medio Ambiente y Recursos Naturales	16	Agua Potable, Drenaje y Tratamiento	S074		JUNTA DE AGUA POTABLE Y ALCANTARILLADO MUNICIPAL APARTADO PRODI			1 - Gasto corriente	339 - Servicios profesional, científicos y técnicos integrales	1,232,418.00	1,232,529.58	1,232,529.58	-	-	-	-	Sin Contrato	Sin Proyectos	NA	NA	Validado
Querétaro	Gobierno de la Entidad	Partida genérica	2020	FEDERALES (APORTACIONES, SUBSIDIOS Y CONVENIOS)	Medio Ambiente y Recursos Naturales	16	Agua Potable, Drenaje y Tratamiento	S074		JUNTA DE AGUA POTABLE Y ALCANTARILLADO MUNICIPAL APARTADO PRODI			1 - Gasto corriente	359 - Otros equipos	8,499,894.00	8,499,894.00	2,857,371.70	-	-	-	-	Sin Contrato	Sin Proyectos	NA	NA	Validado
Querétaro	Gobierno de la Entidad	Partida genérica	2020	FEDERALES (APORTACIONES, SUBSIDIOS Y CONVENIOS)	Medio Ambiente y Recursos Naturales	16	Agua Potable, Drenaje y Tratamiento	S074		JUNTA DE AGUA POTABLE Y ALCANTARILLADO MUNICIPAL APARTADO URBANO			2 - Gasto de Inversión	610 - Construcción de obras para el abastecimiento de agua, petróleo, gas, electricidad y telecomunicaciones	1,641,559.00	1,641,730.24	1,634,979.24	-	-	-	-	Sin Contrato	Sin Proyectos	NA	NA	Validado

ING. PA OHELI I DEMENEGHI RIVERO
DIRECTOR
Rúbrica

JUNTA DE AGUA POTABLE Y ALCANTARILLADO MUNICIPAL SAN JUAN DEL RÍO

Informe definitivo 2019

JAPAM
SAN JUAN DEL RÍO

JUNTA DE AGUA POTABLE Y ALCANTARILLADO MUNICIPAL

FOLIO	TIPO DE RECURSO	CICLO DEL RECURSO	RAMO	PROGRAMA PRESUPUESTARIO	PROGRAMA ESTATAL O MUNICIPAL	APROBADO	MODIFICADO
QUE19030157 3830	FEDERALES (APORTACIONES, SUBSIDIOS Y CONVENIOS)	2019	16-Medio Ambiente y Recursos Naturales	S074-Agua Potable, Drenaje y Tratamiento		8,675,312.50	8,668,059.61
QUE19030157 3747	FEDERALES (APORTACIONES, SUBSIDIOS Y CONVENIOS)	2019	16-Medio Ambiente y Recursos Naturales	S074-Agua Potable, Drenaje y Tratamiento		9,012,817.74	9,005,615.38
QUE19030157 3805	FEDERALES (APORTACIONES, SUBSIDIOS Y CONVENIOS)	2019	16-Medio Ambiente y Recursos Naturales	S074-Agua Potable, Drenaje y Tratamiento		290,000.00	288,260.00
QUE19030157 3740	FEDERALES (APORTACIONES, SUBSIDIOS Y CONVENIOS)	2019	16-Medio Ambiente y Recursos Naturales	S074-Agua Potable, Drenaje y Tratamiento		1,358,850.11	1,351,477.78
QUE19030157 3821	FEDERALES (APORTACIONES, SUBSIDIOS Y CONVENIOS)	2019	16-Medio Ambiente y Recursos Naturales	S074-Agua Potable, Drenaje y Tratamiento		9,907,127.17	9,887,800.08
QUE19030157 3015	FEDERALES (APORTACIONES, SUBSIDIOS Y CONVENIOS)	2019	16-Medio Ambiente y Recursos Naturales	S074-Agua Potable, Drenaje y Tratamiento		4,500,000.00	4,498,140.22
QUE19030157 3792	FEDERALES (APORTACIONES, SUBSIDIOS Y CONVENIOS)	2019	16-Medio Ambiente y Recursos Naturales	S074-Agua Potable, Drenaje y Tratamiento		1,411,116.59	1,397,312.80
QUE19030157 3813	FEDERALES (APORTACIONES, SUBSIDIOS Y CONVENIOS)	2019	16-Medio Ambiente y Recursos Naturales	S074-Agua Potable, Drenaje y Tratamiento		750,000.00	743,388.00
QUE19030157 3799	FEDERALES (APORTACIONES, SUBSIDIOS Y CONVENIOS)	2019	16-Medio Ambiente y Recursos Naturales	S074-Agua Potable, Drenaje y Tratamiento		2,626,740.00	2,626,181.87
QUE19040169 2399	FEDERALES (APORTACIONES, SUBSIDIOS Y CONVENIOS)	2019	16-Medio Ambiente y Recursos Naturales	S074-Agua Potable, Drenaje y Tratamiento		1,076,570.00	1,045,203.50

ING. PACHELI I. DEMENEGHI RIVERO
DIRECTOR
Rúbrica

JAPAM SAN JUAN DEL RÍO

JUNTA DE AGUA POTABLE Y ALCANTARILLADO MUNICIPAL

FOLIO	UNIDAD DE MEDIDA	META	META MODIFICADA
QUE190301573830	Kilómetro	2166	2166
QUE190301573747	Kilómetro	6.58	6.58
QUE190301573805	Estudio de preinversión	1	1
QUE190301573740	Kilómetro	3.4	3.4
QUE190301573821	Kilómetro	6.41	6.41
QUE190301573015	Estudio de preinversión	1	1
QUE190301573792	Estudio de preinversión	1	1
QUE190301573813	Estudio de preinversión	1	1
QUE190301573799	Piezas	5500	5500
QUE190401692399	Estudio de preinversión	1	1

ING. PACHELI I. DEMENEGHI RIVERO
DIRECTOR
Rúbrica

JAPAM SAN JUAN DEL RÍO

JUNTA DE AGUA POTABLE Y ALCANTARILLADO MUNICIPAL

FOLIO	ESTADO	MUNICIPIO	LOCALIDAD	DIRECCION	LONGITUD	LATITUD
QUE190301573830	Querétaro	San Juan del Río	San Juan Del Río	Carretera San Juan del Río-Tequisquiapan, San Cayetano, San Juan del Río, Qro., México	-99.9852604	20.3829769
QUE190301573747	Querétaro	San Juan del Río	El Rodeo	El Rodeo, Qro., México	-99.9772222	20.3505555
QUE190301573805	Querétaro	San Juan del Río	San Juan Del Río	Blvd. Hidalgo NO. 51 LOC 1, Centro, 76800 San Juan del Río, Qro., México	-99.9982146	20.3840768
QUE190301573740	Querétaro	San Juan del Río	El Rodeo	El Rodeo, Qro., México	-99.9772222	20.3505555
QUE190301573821	Querétaro	San Juan del Río	Dolores Cuadrilla De Enmedio	Dolores Cuadrilla de Enmedio, Qro., México	-100.08	20.3505555
QUE190301573015	Querétaro	San Juan del Río	San Juan Del Río	Blvd. Hidalgo NO. 51 LOC 1, Centro, 76800 San Juan del Río, Qro., México	-99.9982146	20.3840768
QUE190301573792	Querétaro	San Juan del Río	San Juan Del Río	Blvd. Hidalgo NO. 51 LOC 1, Centro, 76800 San Juan del Río, Qro., México	-99.9982146	20.3840768
QUE190301573813	Querétaro	San Juan del Río	San Juan Del Río	Calle Cuauhtemoc, Centro, San Juan del Río, Qro., México	-100.000368	20.3881696
QUE190301573799	Querétaro	San Juan del Río	San Juan Del Río	Blvd. Hidalgo NO. 51 LOC 1, Centro, 76800 San Juan del Río, Qro., México	-99.9982146	20.3840768
QUE190401692399	Querétaro	San Juan del Río	San Juan Del Río	Calle Cuauhtemoc 27, Centro, 76800 San Juan del Río, Qro., México	-100.001079	20.3869013

ING. PACHELI I. DEMENEGHI RIVERO
DIRECTOR
Rúbrica

JAPAM SAN JUAN DEL RIO

JUNTA DE AGUA POTABLE Y ALCANTARILLADO MUNICIPAL

FOLIO	TIPO DE OBRA	NUMERO	CONTRATISTA	CONVOCANTE	MONTO	MONTO MODIFICADO
QUE190301573830	Obra	DIR/JAP/42/2019	CONSTRUCCIONES, URBANIZACIONES Y TERRACERIAS ALF, S.A. DE C.V.	JUNTA DE AGUA POTABLE Y ALCANTARILLADO MUNICIPAL	8,668,059.61	8,668,059.61
QUE190301573747	Obra	DIR/JAP/35/2019	ERNESTO ZARATE PASTOR	JUNTA DE AGUA POTABLE Y ALCANTARILLADO MUNICIPAL DE SAN JUAN DEL RIO QUERETARO	9,005,615.38	9,005,615.38
QUE190301573805	Servicios	DIR/JAP/53/2019	INFRA P3 LATAM SA DE CV	JUNTA DE AGUA POTABLE Y ALCANTARILLADO MUNICIPAL	288,260.00	288,260.00
QUE190301573740	Obra	DIR/JAP/33/2019	ERNESTO ZARATE PASTOR	JUNTA DE AGUA POTABLE Y ALCANTARILLADO MUNICIPAL DE SAN JUAN DEL RIO QUERETARO	1,357,387.51	1,357,387.51
QUE190301573821	Adquisiciones	DIR/JAP/44/2019	PROYECTOS, INGENIERIA Y CONSTRUCCIONES DHQ, S.A. DE C.V.	JUNTA DE AGUA POTABLE Y ALCANTARILLADO MUNICIPAL	9,887,800.08	9,887,800.08
QUE190301573015	Servicios	DIR/JAP/36/2019	TEASA SMART SOLUTIONS SA DE CV	JUNTA DE AGUA POTABLE Y ALCANTARILLADO MUNICIPAL DE SAN JUAN DEL RIO QUERETARO	4,498,140.22	4,498,140.22
QUE190301573792	Servicios	DIR/JAP/40/2019	EFICIENCIA ENERGETICA EN SISTEMAS DE AGUA Y SANEAMIENTO, S.A. DE C.V.	JUNTA DE AGUA POTABLE Y ALCANTARILLADO MUNICIPAL	1,397,312.80	1,397,312.80
QUE190301573813	Servicios	DIR/JAP/38/2019	PEREZ LEON MARCO ANTONIO	JUNTA DE AGUA POTABLE Y ALCANTARILLADO MUNICIPAL	743,388.00	743,388.00
QUE190301573799	Servicios	DIR/JAP/37/2019	TEASA SMART SOLUTIONS, S.A. DE C.V.	JUNTA DE AGUA POTABLE Y ALCANTARILLADO MUNICIPAL	2,626,181.87	2,626,181.87
QUE190401692399	Servicios	DIR/JAP/52/2019	INFRA P3 LATAM SA DE CV	JUNTA DE AGUA POTABLE Y ALCANTARILLADO MUNICIPAL	1,045,203.50	1,045,203.50

ING. PACHELI I. DEMENEGHI RIVERO
DIRECTOR
Rúbrica

JAPAM SAN JUAN DEL RÍO

JUNTA DE AGUA POTABLE Y ALCANTARILLADO MUNICIPAL

FOLIO	CICLO	TRIMESTRE DE AVANCE	UNIDAD DE MEDIDA	META ORIGINAL	META MODIFICADA	AVANCE	PORCENTAJE
QUE190301 573830	2019	5	Kilómetro	2166	2166	2166	100
QUE190301 573747	2019	5	Kilómetro	6.58	6.58	6.58	100
QUE190301 573805	2019	5	Estudio de preinversión	1	1	1	100
QUE190301 573740	2019	5	Kilómetro	3.4	3.4	3.4	100
QUE190301 573821	2019	5	Kilómetro	6.41	6.41	6.41	100
QUE190301 573015	2019	5	Estudio de preinversión	1	1	1	100
QUE190301 573792	2019	5	Estudio de preinversión	1	1	1	100
QUE190301 573813	2019	5	Estudio de preinversión	1	1	1	100
QUE190301 573799	2019	5	Piezas	5500	5500	5500	100
QUE190401 692399	2019	5	Estudio de preinversión	1	1	1	100

ING. PACHELI I. DEMENEGHI RIVERO
DIRECTOR
Rúbrica

JAPAM

JUNTA DE AGUA POTABLE Y ALCANTARILLADO MUNICIPAL

Entidad	Municipio	Tipo de Registro	Ciclo de Recurso	Tipo de Recurso	Descripción Ramo	Clave Ramo	Descripción Programa	Clave Programa	Programa Fondo Convenio - Específico	Dependencia Ejecutora	Rendimiento Financiero	Reintegro	Tipo de Gasto	Partida	Aprobado	Modificado	Recaudado (Ministrado)	Comprometido	Devengado	Ejercido	Pagado	Contratos	Proyectos	Pagado SHCP	Pagado ET	ESTATUS
Querétaro	Gobierno de la Entidad	Partida genérica	2019	FEDERALES (APORTACIONES, SUBSIDIOS Y CONVENIOS)	Medio Ambiente y Recursos Naturales	16	Agua Potable, Drenaje y Tratamiento	S074		JUNTA DE AGUA POTABLE Y ALCANTARILLADO MUNICIPAL APARURAL			2 - Gasto de Inversión	613 - Construcción de obras para el abastecimiento de agua, petróleo, gas, electricidad y telecomunicaciones	20,278,422.10	20,244,093.24	20,244,093.24	20,244,093.24	20,244,093.24	20,244,093.24	20,244,093.24	Sin Contratos	[proyecto1: (folio:QUE190301573740), proyecto2: (folio:QUE190301573747), proyecto3: (folio:QUE190301573821)]	N/A	N/A	Validado
Querétaro	Gobierno de la Entidad	Partida genérica	2019	FEDERALES (APORTACIONES, SUBSIDIOS Y CONVENIOS)	Medio Ambiente y Recursos Naturales	16	Agua Potable, Drenaje y Tratamiento	S074		JUNTA DE AGUA POTABLE Y ALCANTARILLADO MUNICIPAL APAURBANO			2 - Gasto de Inversión	613 - Construcción de obras para el abastecimiento de agua, petróleo, gas, electricidad y telecomunicaciones	8,675,312.50	8,660,059.61	8,660,059.61	8,660,059.61	8,660,059.61	8,660,059.61	8,660,059.61	Sin Contratos	[proyecto1: (folio:QUE190301573830)]	N/A	N/A	Validado
Querétaro	Gobierno de la Entidad	Partida genérica	2019	FEDERALES (APORTACIONES, SUBSIDIOS Y CONVENIOS)	Medio Ambiente y Recursos Naturales	16	Agua Potable, Drenaje y Tratamiento	S074		JUNTA DE AGUA POTABLE Y ALCANTARILLADO MUNICIPAL PROCI			1 - Gasto corriente	339 - Servicios profesionales, científicos y técnicos integrales	9,904,310.00	9,855,098.39	9,855,098.39	9,855,098.39	9,855,098.39	9,855,098.39	9,855,098.39	Sin Contratos	[proyecto1: (folio:QUE190301573015), proyecto2: (folio:QUE190301573782), proyecto3: (folio:QUE190301573788), proyecto4: (folio:QUE190301573805), proyecto5: (folio:QUE190401692399)]	N/A	N/A	Validado
Querétaro	Gobierno de la Entidad	Partida genérica	2019	FEDERALES (APORTACIONES, SUBSIDIOS Y CONVENIOS)	Medio Ambiente y Recursos Naturales	16	Agua Potable, Drenaje y Tratamiento	S074		JUNTA DE AGUA POTABLE Y ALCANTARILLADO MUNICIPAL PROCI			2 - Gasto de Inversión	591 - Software	750,000.00	743,388.00	743,388.00	743,388.00	743,388.00	743,388.00	743,388.00	Sin Contratos	[proyecto1: (folio:QUE190301573813)]	N/A	N/A	Validado

ING. PACHELI LOEMENEGHI NIMERO
DIRECTOR
Rúbrica

JAPAM SAN JUAN DEL RÍO

JUNTA DE AGUA POTABLE Y ALCANTARILLADO MUNICIPAL

FOLIO	TIPO DE RECURSO	CICLO DEL RECURSO	RAMO	PROGRAMA PRESUPUESTARIO	PROGRAMA ESTATAL O MUNICIPAL	APROBADO	MODIFICADO
QUE190301573838	FEDERALES (APORTACIONES, SUBSIDIOS Y CONVENIOS)	2019	16-Medio Ambiente y Recursos Naturales	E005-Capacitación Ambiental y Desarrollo Sustentable		1,750,000.00	1,742,632.33

ING. PACHELI I. DEMENEGHI RIVERO
DIRECTOR
Rúbrica

JAPAM SAN JUAN DEL RÍO

JUNTA DE AGUA POTABLE Y ALCANTARILLADO MUNICIPAL

FOLIO	UNIDAD DE MEDIDA	META	META MODIFICADA
QUE190301573838	Equipamiento	1	1

ING. PACHELI I. DEMENEGHI RIVERO
DIRECTOR
Rúbrica

JAPAM SAN JUAN DEL RÍO

JUNTA DE AGUA POTABLE Y ALCANTARILLADO MUNICIPAL

FOLIO	ESTADO	MUNICIPIO	LOCALIDAD	DIRECCION	LONGITUD	LATITUD
QUE190301573838	Querétaro	San Juan del Río	San Juan Del Río	Paso de los Guzmán, Centro, 76807 San Juan del Río, Qro., México	-100.003166	20.3917502

ING. PACHELI I. DEMENEGHI RIVERO
DIRECTOR
Rúbrica

JAPAM SAN JUAN DEL RÍO

JUNTA DE AGUA POTABLE Y ALCANTARILLADO MUNICIPAL

FOLIO	TIPO DE OBRA	NUMERO	CONTRATISTA	CONVOCANTE	MONTO	MONTO MODIFICADO
QUE190301573838	Adquisiciones	DIR/JAP/39/2019	VELAZQUEZ MARTINEZ DANIEL	JUNTA DE AGUA POTABLE Y ALCANTARILLADO MUNICIPAL	1,742,632.33	1,742,362.33

ING. PACHELI I. DEMENEGHI RIVERO
DIRECTOR
Rúbrica

JAPAM SAN JUAN DEL RÍO

JUNTA DE AGUA POTABLE Y ALCANTARILLADO MUNICIPAL

FOLIO	CICLO	TRIMESTRE DE AVANCE	UNIDAD DE MEDIDA	META ORIGINAL	META MODIFICADA	AVANCE	PORCENTAJE
QUE190301573838	2019	5	Equipamiento	1	1	1	100

ING. PACHELI I. DEMENEGHI RIVERO
DIRECTOR
Rúbrica

JAPAM

JUNTA DE AGUA POTABLE Y ALCANTARILLADO MUNICIPAL

Estado	Municipio	Tipo de Registro	Ciclo de Recurso	Tipo de Recurso	Descripción Ramo	Clave Ramo	Descripción Programa	Clave Programa	Programa Fondo Convenio - Específico	Dependencia Ejecutora	Remitente de Financiamiento	Remitente	Tipo de Gasto	Partida	Aprobado	Modificado	Recaudado (Ministrado)	Comprometido	Devengado	Ejercido	Pagado	Contratos	Proyectos	Pagado SHCP	Pagado BF	ESTATUS
Querétaro	Gobierno de la Entidad	Partida genérica	2019	FEDERALES (APORTACIONES, SUBSIDIOS Y CONVENIOS)	Medio Ambiente y Recursos Naturales	16	Capacitación Ambiental y Desarrollo Sustentable	E065		JUNTA DE AGUA POTABLE Y ALCANTARILLADO MUNICIPAL CADS			2 - Gasto de Inversión	519 - Otros mobiliarios y equipos de administración	1,750,000.00	1,742,632.33	1,742,632.33	1,742,632.33	1,742,632.33	1,742,632.33	1,742,632.33	Sin Contratos	(proyecto1 (folio:QUE1903015730083)	N/A	N/A	Validado

[redacted]
DIRECTOR
Rúbrica

JAPAM
SAN JUAN DEL RÍO

JUNTA DE AGUA POTABLE Y ALCANTARILLADO MUNICIPAL

FOLIO	TIPO DE RECURSO	CICLO DEL RECURSO	RAMO	PROGRAMA PRESUPUESTARIO	PROGRAMA ESTATAL O MUNICIPAL	APROBADO	MODIFICADO
QUE190401692431	FEDERALES (APORTACIONES, SUBSIDIOS Y CONVENIOS)	2019	16-Medio Ambiente y Recursos Naturales	U001-Programa de Devolución de Derechos		200,000.00	200,000.00
QUE190401692457	FEDERALES (APORTACIONES, SUBSIDIOS Y CONVENIOS)	2019	16-Medio Ambiente y Recursos Naturales	U001-Programa de Devolución de Derechos		5,675,000.00	5,675,000.00
QUE190401692492	FEDERALES (APORTACIONES, SUBSIDIOS Y CONVENIOS)	2019	16-Medio Ambiente y Recursos Naturales	U001-Programa de Devolución de Derechos		475,000.00	475,000.00
QUE190401692504	FEDERALES (APORTACIONES, SUBSIDIOS Y CONVENIOS)	2019	16-Medio Ambiente y Recursos Naturales	U001-Programa de Devolución de Derechos		1,375,000.00	1,375,000.00
QUE190401692548	FEDERALES (APORTACIONES, SUBSIDIOS Y CONVENIOS)	2019	16-Medio Ambiente y Recursos Naturales	U001-Programa de Devolución de Derechos		950,007.44	950,007.44
QUE190401692476	FEDERALES (APORTACIONES, SUBSIDIOS Y CONVENIOS)	2019	16-Medio Ambiente y Recursos Naturales	U001-Programa de Devolución de Derechos		1,250,000.00	1,250,000.00
QUE190401692533	FEDERALES (APORTACIONES, SUBSIDIOS Y CONVENIOS)	2019	16-Medio Ambiente y Recursos Naturales	U001-Programa de Devolución de Derechos		475,000.00	475,000.00
QUE190401692517	FEDERALES (APORTACIONES, SUBSIDIOS Y CONVENIOS)	2019	16-Medio Ambiente y Recursos Naturales	U001-Programa de Devolución de Derechos		350,000.00	350,000.00

JAPAM
SAN JUAN DEL RÍO

JUNTA DE AGUA POTABLE Y ALCANTARILLADO MUNICIPAL

FOLIO	UNIDAD DE MEDIDA	META	META MODIFICADA
QUE190401692431	Estudio de preinversión	5	5
QUE190401692457	Piezas	1	1
QUE190401692492	Metros	1050	1050
QUE190401692504	Metros	1400	1400
QUE190401692548	Metros	786	786
QUE190401692476	Metros Cuadrados	1400	1400
QUE190401692533	Metros	533	533
QUE190401692517	Metros	243	243

ING. PACHELI I. DEMENEGHI RIVERO
DIRECTOR
Rúbrica

JAPAM

JUNTA DE AGUA POTABLE Y ALCANTARILLADO MUNICIPAL

FOLIO	ESTADO	MUNICIPIO	LOCALIDAD	DIRECCION	LONGITUD	LATITUD
QUE190401692431	Querétaro	San Juan del Rio	San Juan Del Rio	Betania, San Juan del Río, Qro., México	-99.9866827	20.3858448
QUE190401692457	Querétaro	San Juan del Rio	San Juan Del Rio	A Cerro Gordo, Banthi, San Juan del Río, Qro., México	-99.9366938	20.3850335
QUE190401692492	Querétaro	San Juan del Rio	San Juan Del Rio	Lomas de Guadalupe, San Juan del Río, Qro., México	-99.9905265	20.3749457
QUE190401692504	Querétaro	San Juan del Rio	San Juan Del Rio	Lomas de Guadalupe, San Juan del Río, Qro., México	-99.9905265	20.3749457
QUE190401692548	Querétaro	San Juan del Rio	San Juan Del Rio	Nuevo San Isidro, San Juan del Río, Qro., México	-100.006602	20.415996
QUE190401692476	Querétaro	San Juan del Rio	Santa Rita	Santa Rita, Qro., México	-100.01	20.3144444
QUE190401692533	Querétaro	San Juan del Rio	El Rodeo	El Rodeo, Qro., México	-99.9772222	20.3505555
QUE190401692517	Querétaro	San Juan del Rio	San Juan Del Rio	Ramos Millan, San Juan del Río, Qro., México	-99.9964673	20.3793907

ING. PACHELI I. DEMENEGHI RIVERO
DIRECTOR
Rúbrica

JAPAM

JUNTA DE AGUA POTABLE Y ALCANTARILLADO MUNICIPAL

FOLIO	TIPO DE OBRA	NUMERO	CONTRATISTA	CONVOCANTE	MONTO	MONTO MODIFICADO
QUE190401692457	Adquisiciones	DIRJAP/16/2020	UR OBRAS Y SERVICIOS SA DE CV	JUNTA DE AGUA POTABLE Y ALCANTARILLADO MUNICIPAL	5,653,462.05	5,653,462.05
QUE190401692492	Obra	DIRJAP/14/2020	BARRERA VEGA PORFIRIO	JUNTA DE AGUA POTABLE Y ALCANTARILLADO MUNICIPAL	470,492.21	470,492.21
QUE190401692504	Obra	DIRJAP/15/2020	BARRERA VEGA PORFIRIO	JUNTA DE AGUA POTABLE Y ALCANTARILLADO MUNICIPAL	1,360,319.34	1,360,319.34
QUE190401692548	Obra	DIRJAP/20/2020	FLORES FLORES GREGORIO	JUNTA DE AGUA POTABLE Y ALCANTARILLADO MUNICIPAL	945,211.36	945,211.36
QUE190401692476	Adquisiciones	DIRJAP/21/2020	RAMIREZ SANCHEZ JUAN CARLOS	JUNTA DE AGUA POTABLE Y ALCANTARILLADO MUNICIPAL	1,246,846.98	1,246,846.98
QUE190401692533	Obra	DIRJAP/19/2020	ZARATE PASTOR ERNESTO	JUNTA DE AGUA POTABLE Y ALCANTARILLADO MUNICIPAL	469,253.05	469,253.05
QUE190401692517	Obra	DIRJAP/18/2020	GONZALEZ ENRIQUEZ GERARDO	JUNTA DE AGUA POTABLE Y ALCANTARILLADO MUNICIPAL	348,841.77	348,841.77

ING. PACHELI I. DEMENEGHI RIVERO
DIRECTOR
Rúbrica

JAPAM

JUNTA DE AGUA POTABLE Y ALCANTARILLADO MUNICIPAL

FOLIO	CICLO	TRIMESTRE DE AVANCE	UNIDAD DE MEDIDA	META ORIGINAL	META MODIFICADA	AVANCE	PORCENTAJE
QUE190401692431	2019	5	Estudio de preinversión	5	5	0	0
QUE190401692457	2019	5	Piezas	1	1	0.3	30
QUE190401692492	2019	5	Metros	1050	1050	315	30
QUE190401692504	2019	5	Metros	1400	1400	666	47.57142857
QUE190401692548	2019	5	Metros	786	786	235	29.89821883
QUE190401692476	2019	5	Metros Cuadrados	1400	1400	420	30
QUE190401692533	2019	5	Metros	533	533	159	29.83114447
QUE190401692517	2019	5	Metros	243	243	72.9	30

ING. PACHELI I. DEMENEGHI RIVERO
DIRECTOR
Rúbrica

JAPAM

JUNTA DE AGUA POTABLE Y ALCANTARILLADO MUNICIPAL

Entidad	Municipio	Tipo de Registro	Ciclo de Recurso	Tipo de Recurso	Descripción Ramo	Clave Ramo	Descripción Programa	Clave Programa	Programa Fondo Convenio - Específico	Dependencia Ejecutora	Rendimiento Financiero	Reintegro	Tipo de Gasto	Partida	Aprobado	Modificado	Recaudado (Ministrado)	Comprometido	Devengado	Ejercido	Pagado	Contratos	Proyectos	Pagado SHCP	Pagado EF	ESTATUS
Querétaro	Gobierno de la Entidad	Partida genérica	2019	FEDERALES (APORTACIONES, SUBSIDIOS Y CONVENIOS)	Medio Ambiente y Recursos Naturales	16	Programa de Devolución de Derechos	U001		JUNTA DE AGUA POTABLE Y ALCANTARILLADO MUNICIPAL PRODDER			2 - Gasto de Inversión	613 - Construcción de obras para el abastecimiento de agua, petróleo, gas, electricidad y telecomunicaciones	3,625,000.00	3,625,766.84	2,884,804.82	3,594,117.71	1,324,268.26	1,324,268.26	1,070,235.31	[contrato1: [numero_contrato DIRJAP 34/2018], contrato2: [numero_contrato DIRJAP 15/2020], contrato3: [numero_contrato DIRJAP 19/2020], contrato4: [numero_contrato DIRJAP 18/2020], contrato5: [numero_contrato DIRJAP 20/2020]]	[proyecto1: [folio QUE1904016924 92], proyecto2: [folio QUE1904016925 04], proyecto3: [folio QUE1904016925 17], proyecto4: [folio QUE1904016925 33], proyecto5: [folio QUE1904016925 48]]	N/A	N/A	Validado
Querétaro	Gobierno de la Entidad	Partida genérica	2019	FEDERALES (APORTACIONES, SUBSIDIOS Y CONVENIOS)	Medio Ambiente y Recursos Naturales	16	Programa de Devolución de Derechos	U001		JUNTA DE AGUA POTABLE Y ALCANTARILLADO MUNICIPAL PRODDER			1 - Gasto corriente	247 - Artículos metálicos para la construcción	5,675,000.00	5,675,000.00	5,653,462.05	5,653,462.05	1,696,038.61	1,696,038.61	1,696,038.61	[contrato1: [numero_contrato DIRJAP 16/2020]]	[proyecto1: [folio QUE1904016924 67]]	N/A	N/A	Validado
Querétaro	Gobierno de la Entidad	Partida genérica	2019	FEDERALES (APORTACIONES, SUBSIDIOS Y CONVENIOS)	Medio Ambiente y Recursos Naturales	16	Programa de Devolución de Derechos	U001		JUNTA DE AGUA POTABLE Y ALCANTARILLADO MUNICIPAL PRODDER			1 - Gasto corriente	249 - Otros materiales y artículos de construcción y reparación	1,250,000.00	1,250,000.00	1,246,846.97	1,246,846.97	374,054.09	374,054.09	374,054.09	[contrato1: [numero_contrato DIRJAP 21/2020]]	[proyecto1: [folio QUE1904016924 76]]	N/A	N/A	Validado
Querétaro	Gobierno de la Entidad	Partida genérica	2019	FEDERALES (APORTACIONES, SUBSIDIOS Y CONVENIOS)	Medio Ambiente y Recursos Naturales	16	Programa de Devolución de Derechos	U001		JUNTA DE AGUA POTABLE Y ALCANTARILLADO MUNICIPAL PRODDER			1 - Gasto corriente	311 - Energía eléctrica	200,000.00	200,000.00	-	-	-	-	-	Sin Contratos	Sin Proyectos	N/A	N/A	Validado

ING. PACHELI I. DEMENEGHI RIVERO
DIRECTOR
Rúbrica

GOBIERNO MUNICIPAL

Municipio de Tequisquiapan, Qro.

Informe Definitivo 2019, y Segundo Trimestre 2020

MUNICIPIO DE TEQUISQUIAPAN QUERETARO. INFORME DEFINITIVO 2019

Entidad	Municipio	Tipo de Registro	Ciclo de Recurso	Tipo de Recurso	Descripción Ramo	Clave Ramo	Clave Programa	Programa Fondo Convenio - Espe	Dependencia Ejecutora	Rendimiento Financiero	Reintegro	Tipo de Gasto	Partida	Aprobado	Modificado	Recaudado (Ministrado)	Comprometido	Devengado	Ejercido	Pagado	Contratos	Proyectos	Pagado SHCP	Pagado EF	ESTATUS	Observaciones (Captura)
Querétaro	Tequisquiap	Programa pr	2019	FEDERA	Aportac	33	FAIS Municip	I004	Sin Esp	Sin Espec	2349		Total del Pro	21373184	21303746.17	21303746.17	21303746.17	21303746.17	21303746.17	21303746.17			N/A	21303746.17		
Querétaro	Tequisquiap	Partida gené	2019	FEDERA	Aportac	33	FAIS Municip	I004	MUNICIPI			2	- Gast 614 - Divisió	20840000	21040026.17	21040026.17	21040026.17	21040026.17	21040026.17	21040026.17	Sin Con	(proyecN/A	N/A	N/A	Validado	
Querétaro	Tequisquiap	Partida gené	2019	FEDERA	Aportac	33	FAIS Municip	I004	MUNICIPI			1	- Gast 355 - Reparal	533184	263720	263720	263720	263720	263720	263720	Sin Con	(proyecN/A	N/A	N/A	Validado	
Querétaro	Tequisquiap	Programa pr	2019	FEDERA	Aportac	33	FORTAMUN	I005	Sin Esp	Sin Espec	1621		Total del Pro	42165555	48355803	48355803	48355803	48355803	48355803	48355803			N/A	48355803		
Querétaro	Tequisquiap	Partida gené	2019	FEDERA	Aportac	33	FORTAMUN	I005	MUNICIPI			1	- Gast 541 - Vehícu	0	911701.12	911701.12	911701.12	911701.12	911701.12	911701.12	Sin Con	Sin Proy	N/A	N/A	Validado	
Querétaro	Tequisquiap	Partida gené	2019	FEDERA	Aportac	33	FORTAMUN	I005	MUNICIPI			1	- Gast 331 - Servicio	0	1000	1000	1000	1000	1000	1000	Sin Con	Sin Proy	N/A	N/A	Validado	
Querétaro	Tequisquiap	Partida gené	2019	FEDERA	Aportac	33	FORTAMUN	I005	MUNICIPI			1	- Gast 131 - Primas	230000	307571	307571	307571	307571	307571	307571	Sin Con	Sin Proy	N/A	N/A	Validado	
Querétaro	Tequisquiap	Partida gené	2019	FEDERA	Aportac	33	FORTAMUN	I005	MUNICIPI			1	- Gast 519 - Otros m	50000	46516	46516	46516	46516	46516	46516	Sin Con	Sin Proy	N/A	N/A	Validado	
Querétaro	Tequisquiap	Partida gené	2019	FEDERA	Aportac	33	FORTAMUN	I005	MUNICIPI			1	- Gast 352 - Instalac	15000	12760	12760	12760	12760	12760	12760	Sin Con	Sin Proy	N/A	N/A	Validado	
Querétaro	Tequisquiap	Partida gené	2019	FEDERA	Aportac	33	FORTAMUN	I005	MUNICIPI			1	- Gast 345 - Seguro	600000	352987.4	352987.4	352987.4	352987.4	352987.4	352987.4	Sin Con	Sin Proy	N/A	N/A	Validado	
Querétaro	Tequisquiap	Partida gené	2019	FEDERA	Aportac	33	FORTAMUN	I005	MUNICIPI			1	- Gast 398 - Impues	420000	431288	431288	431288	431288	431288	431288	Sin Con	Sin Proy	N/A	N/A	Validado	
Querétaro	Tequisquiap	Partida gené	2019	FEDERA	Aportac	33	FORTAMUN	I005	MUNICIPI			1	- Gast 215 - Materia	50000	518676.6	518676.6	518676.6	518676.6	518676.6	518676.6	Sin Con	Sin Proy	N/A	N/A	Validado	
Querétaro	Tequisquiap	Partida gené	2019	FEDERA	Aportac	33	FORTAMUN	I005	MUNICIPI			1	- Gast 395 - Penas,	15000	0	0	0	0	0	0	Sin Con	Sin Proy	N/A	N/A	Validado	
Querétaro	Tequisquiap	Partida gené	2019	FEDERA	Aportac	33	FORTAMUN	I005	MUNICIPI			1	- Gast 113 - Sueldos	16200000	15394675.3	15394675.3	15394675.3	15394675.3	15394675.3	15394675.3	Sin Con	Sin Proy	N/A	N/A	Validado	
Querétaro	Tequisquiap	Partida gené	2019	FEDERA	Aportac	33	FORTAMUN	I005	MUNICIPI			1	- Gast 313 - Agua	3500000	0	0	0	0	0	0	Sin Con	Sin Proy	N/A	N/A	Validado	
Querétaro	Tequisquiap	Partida gené	2019	FEDERA	Aportac	33	FORTAMUN	I005	MUNICIPI			1	- Gast 991 - ADEFA	1523555	0	0	0	0	0	0	Sin Con	Sin Proy	N/A	N/A	Validado	
Querétaro	Tequisquiap	Partida gené	2019	FEDERA	Aportac	33	FORTAMUN	I005	MUNICIPI			1	- Gast 134 - Compe	540000	962706.78	962706.78	962706.78	962706.78	962706.78	962706.78	Sin Con	Sin Proy	N/A	N/A	Validado	
Querétaro	Tequisquiap	Partida gené	2019	FEDERA	Aportac	33	FORTAMUN	I005	MUNICIPI			1	- Gast 334 - Servicio	0	496016	496016	496016	496016	496016	496016	Sin Con	Sin Proy	N/A	N/A	Validado	
Querétaro	Tequisquiap	Partida gené	2019	FEDERA	Aportac	33	FORTAMUN	I005	MUNICIPI			1	- Gast 549 - Otros e	0	514000	514000	514000	514000	514000	514000	Sin Con	Sin Proy	N/A	N/A	Validado	
Querétaro	Tequisquiap	Partida gené	2019	FEDERA	Aportac	33	FORTAMUN	I005	MUNICIPI			1	- Gast 216 - Materia	30000	22754.16	22754.16	22754.16	22754.16	22754.16	22754.16	Sin Con	Sin Proy	N/A	N/A	Validado	
Querétaro	Tequisquiap	Partida gené	2019	FEDERA	Aportac	33	FORTAMUN	I005	MUNICIPI			1	- Gast 296 - Refacci	20000	19778	19778	19778	19778	19778	19778	Sin Con	Sin Proy	N/A	N/A	Validado	
Querétaro	Tequisquiap	Partida gené	2019	FEDERA	Aportac	33	FORTAMUN	I005	MUNICIPI			1	- Gast 294 - Refacci	10000	27570.07	27570.07	27570.07	27570.07	27570.07	27570.07	Sin Con	Sin Proy	N/A	N/A	Validado	
Querétaro	Tequisquiap	Partida gené	2019	FEDERA	Aportac	33	FORTAMUN	I005	MUNICIPI			1	- Gast 152 - Indemr	200000	125037	125037	125037	125037	125037	125037	Sin Con	Sin Proy	N/A	N/A	Validado	
Querétaro	Tequisquiap	Partida gené	2019	FEDERA	Aportac	33	FORTAMUN	I005	MUNICIPI			1	- Gast 249 - Otros in	50000	21070.24	21070.24	21070.24	21070.24	21070.24	21070.24	Sin Con	Sin Proy	N/A	N/A	Validado	
Querétaro	Tequisquiap	Partida gené	2019	FEDERA	Aportac	33	FORTAMUN	I005	MUNICIPI			1	- Gast 247 - Artículo	0	6867.03	6867.03	6867.03	6867.03	6867.03	6867.03	Sin Con	Sin Proy	N/A	N/A	Validado	
Querétaro	Tequisquiap	Partida gené	2019	FEDERA	Aportac	33	FORTAMUN	I005	MUNICIPI			1	- Gast 329 - Otros se	80000	49996	49996	49996	49996	49996	49996	Sin Con	Sin Proy	N/A	N/A	Validado	
Querétaro	Tequisquiap	Partida gené	2019	FEDERA	Aportac	33	FORTAMUN	I005	MUNICIPI			1	- Gast 132 - Primas	4245000	4013974.04	4013974.04	4013974.04	4013974.04	4013974.04	4013974.04	Sin Con	Sin Proy	N/A	N/A	Validado	
Querétaro	Tequisquiap	Partida gené	2019	FEDERA	Aportac	33	FORTAMUN	I005	MUNICIPI			1	- Gast 271 - Vestuar	250000	234823.76	234823.76	234823.76	234823.76	234823.76	234823.76	Sin Con	Sin Proy	N/A	N/A	Validado	
Querétaro	Tequisquiap	Partida gené	2019	FEDERA	Aportac	33	FORTAMUN	I005	MUNICIPI			1	- Gast 351 - Conser	0	1598736.07	1598736.07	1598736.07	1598736.07	1598736.07	1598736.07	Sin Con	Sin Proy	N/A	N/A	Validado	
Querétaro	Tequisquiap	Partida gené	2019	FEDERA	Aportac	33	FORTAMUN	I005	MUNICIPI			1	- Gast 515 - Equipo	50000	76169.16	76169.16	76169.16	76169.16	76169.16	76169.16	Sin Con	Sin Proy	N/A	N/A	Validado	
Querétaro	Tequisquiap	Partida gené	2019	FEDERA	Aportac	33	FORTAMUN	I005	MUNICIPI			1	- Gast 211 - Materia	96000	107464.49	107464.49	107464.49	107464.49	107464.49	107464.49	Sin Con	Sin Proy	N/A	N/A	Validado	
Querétaro	Tequisquiap	Partida gené	2019	FEDERA	Aportac	33	FORTAMUN	I005	MUNICIPI			1	- Gast 253 - Medici	30000	47552.2	47552.2	47552.2	47552.2	47552.2	47552.2	Sin Con	Sin Proy	N/A	N/A	Validado	
Querétaro	Tequisquiap	Partida gené	2019	FEDERA	Aportac	33	FORTAMUN	I005	MUNICIPI			1	- Gast 355 - Reparal	800000	2021024.36	2021024.36	2021024.36	2021024.36	2021024.36	2021024.36	Sin Con	Sin Proy	N/A	N/A	Validado	
Querétaro	Tequisquiap	Partida gené	2019	FEDERA	Aportac	33	FORTAMUN	I005	MUNICIPI			1	- Gast 311 - Energía	5000000	3337300.03	3337300.03	3337300.03	3337300.03	3337300.03	3337300.03	Sin Con	Sin Proy	N/A	N/A	Validado	
Querétaro	Tequisquiap	Partida gené	2019	FEDERA	Aportac	33	FORTAMUN	I005	MUNICIPI			1	- Gast 375 - Viático	40000	0	0	0	0	0	0	Sin Con	Sin Proy	N/A	N/A	Validado	
Querétaro	Tequisquiap	Partida gené	2019	FEDERA	Aportac	33	FORTAMUN	I005	MUNICIPI			1	- Gast 283 - Prendas	100000	53534	53534	53534	53534	53534	53534	Sin Con	Sin Proy	N/A	N/A	Validado	
Querétaro	Tequisquiap	Partida gené	2019	FEDERA	Aportac	33	FORTAMUN	I005	MUNICIPI			1	- Gast 133 - Horas e	0	2782.96	2782.96	2782.96	2782.96	2782.96	2782.96	Sin Con	Sin Proy	N/A	N/A	Validado	
Querétaro	Tequisquiap	Partida gené	2019	FEDERA	Aportac	33	FORTAMUN	I005	MUNICIPI			1	- Gast 282 - Materia	100000	13920	13920	13920	13920	13920	13920	Sin Con	Sin Proy	N/A	N/A	Validado	
Querétaro	Tequisquiap	Partida gené	2019	FEDERA	Aportac	33	FORTAMUN	I005	MUNICIPI			1	- Gast 121 - Honorar	0	257400	257400	257400	257400	257400	257400	Sin Con	Sin Proy	N/A	N/A	Validado	
Querétaro	Tequisquiap	Partida gené	2019	FEDERA	Aportac	33	FORTAMUN	I005	MUNICIPI			1	- Gast 241 - Producc	0	120082.16	120082.16	120082.16	120082.16	120082.16	120082.16	Sin Con	Sin Proy	N/A	N/A	Validado	
Querétaro	Tequisquiap	Partida gené	2019	FEDERA	Aportac	33	FORTAMUN	I005	MUNICIPI			1	- Gast 392 - Impues	50000	40483	40483	40483	40483	40483	40483	Sin Con	Sin Proy	N/A	N/A	Validado	
Querétaro	Tequisquiap	Partida gené	2019	FEDERA	Aportac	33	FORTAMUN	I005	MUNICIPI			1	- Gast 223 - Utensilio	0	928	928	928	928	928	928	Sin Con	Sin Proy	N/A	N/A	Validado	
Querétaro	Tequisquiap	Partida gené	2019	FEDERA	Aportac	33	FORTAMUN	I005	MUNICIPI			1	- Gast 214 - Materia	10000	11337.91	11337.91	11337.91	11337.91	11337.91	11337.91	Sin Con	Sin Proy	N/A	N/A	Validado	
Querétaro	Tequisquiap	Partida gené	2019	FEDERA	Aportac	33	FORTAMUN	I005	MUNICIPI			1	- Gast 372 - Pasajes	10000	0	0	0	0	0	0	Sin Con	Sin Proy	N/A	N/A	Validado	
Querétaro	Tequisquiap	Partida gené	2019	FEDERA	Aportac	33	FORTAMUN	I005	MUNICIPI			1	- Gast 221 - Producc	140000	127221.2	127221.2	127221.2	127221.2	127221.2	127221.2	Sin Con	Sin Proy	N/A	N/A	Validado	
Querétaro	Tequisquiap	Partida gené	2019	FEDERA	Aportac	33	FORTAMUN	I005	MUNICIPI			1	- Gast 353 - Instalac	10000	19409.12	19409.12	19409.12	19409.12	19409.12	19409.12	Sin Con	Sin Proy	N/A	N/A	Validado	
Querétaro	Tequisquiap	Partida gené	2019	FEDERA	Aportac	33	FORTAMUN	I005	MUNICIPI			1	- Gast 563 - Maquin	0	7981.96	7981.96	7981.96	7981.96	7981.96	7981.96	Sin Con	Sin Proy	N/A	N/A	Validado	
Querétaro	Tequisquiap	Partida gené	2019	FEDERA	Aportac	33	FORTAMUN	I005	MUNICIPI			1	- Gast 314 - Telefor	25000	3395.17	3395.17	3395.17	3395.17	3395.17	3395.17	Sin Con	Sin Proy	N/A	N/A	Validado	
Querétaro	Tequisquiap	Partida gené	2019	FEDERA	Aportac	33	FORTAMUN	I005	MUNICIPI			1	- Gast 382 - Gastos	50000	3480	3480	3480	3480	3480	3480	Sin Con	Sin Proy	N/A	N/A	Validado	
Querétaro	Tequisquiap	Partida gené	2019	FEDERA	Aportac	33	FORTAMUN	I005	MUNICIPI			1	- Gast 292 - Refacci	0	2099.96	2099.96	2099.96	2099.96	2099.96	2099.96	Sin Con	Sin Proy	N/A	N/A	Validado	

Querétaro	Tequisquiap	Partida gené	2019	FEDERA	Aportac	33	FORTAMUN	I005	MUNICIPI	1 - Gast 341 - Servicic	20000	0	0	0	0	0	0	Sin Con	Sin Proy	N/A	N/A	Validado
Querétaro	Tequisquiap	Partida gené	2019	FEDERA	Aportac	33	FORTAMUN	I005	MUNICIPI	1 - Gast 141 - Aportac	0	1152191	1152191	1152191	1152191	1152191	1152191	Sin Con	Sin Proy	N/A	N/A	Validado
Querétaro	Tequisquiap	Partida gené	2019	FEDERA	Aportac	33	FORTAMUN	I005	MUNICIPI	1 - Gast 339 - Servicic	0	6377413.25	6377413.25	6377413.25	6377413.25	6377413.25	6377413.25	Sin Con	Sin Proy	N/A	N/A	Validado
Querétaro	Tequisquiap	Partida gené	2019	FEDERA	Aportac	33	FORTAMUN	I005	MUNICIPI	1 - Gast 565 - Equipo	100000	124168	124168	124168	124168	124168	124168	Sin Con	Sin Proy	N/A	N/A	Validado
Querétaro	Tequisquiap	Partida gené	2019	FEDERA	Aportac	33	FORTAMUN	I005	MUNICIPI	1 - Gast 261 - Combu	5600000	6224759.28	6224759.28	6224759.28	6224759.28	6224759.28	6224759.28	Sin Con	Sin Proy	N/A	N/A	Validado
Querétaro	Tequisquiap	Partida gené	2019	FEDERA	Aportac	33	FORTAMUN	I005	MUNICIPI	1 - Gast 317 - Servicic	15000	16200	16200	16200	16200	16200	16200	Sin Con	Sin Proy	N/A	N/A	Validado
Querétaro	Tequisquiap	Partida gené	2019	FEDERA	Aportac	33	FORTAMUN	I005	MUNICIPI	1 - Gast 511 - Mueble	50000	0	0	0	0	0	0	Sin Con	Sin Proy	N/A	N/A	Validado
Querétaro	Tequisquiap	Partida gené	2019	FEDERA	Aportac	33	FORTAMUN	I005	MUNICIPI	1 - Gast 246 - Materia	150000	7595.27	7595.27	7595.27	7595.27	7595.27	7595.27	Sin Con	Sin Proy	N/A	N/A	Validado
Querétaro	Tequisquiap	Partida gené	2019	FEDERA	Aportac	33	FORTAMUN	I005	MUNICIPI	1 - Gast 272 - Prenda	0	21743.04	21743.04	21743.04	21743.04	21743.04	21743.04	Sin Con	Sin Proy	N/A	N/A	Validado
Querétaro	Tequisquiap	Partida gené	2019	FEDERA	Aportac	33	FORTAMUN	I005	MUNICIPI	1 - Gast 154 - Prestac	1512000	1278065.3	1278065.3	1278065.3	1278065.3	1278065.3	1278065.3	Sin Con	Sin Proy	N/A	N/A	Validado
Querétaro	Tequisquiap	Partida gené	2019	FEDERA	Aportac	33	FORTAMUN	I005	MUNICIPI	1 - Gast 242 - Cemen	0	539.99	539.99	539.99	539.99	539.99	539.99	Sin Con	Sin Proy	N/A	N/A	Validado
Querétaro	Tequisquiap	Partida gené	2019	FEDERA	Aportac	33	FORTAMUN	I005	MUNICIPI	1 - Gast 144 - Aportac	150000	89933.88	89933.88	89933.88	89933.88	89933.88	89933.88	Sin Con	Sin Proy	N/A	N/A	Validado
Querétaro	Tequisquiap	Partida gené	2019	FEDERA	Aportac	33	FORTAMUN	I005	MUNICIPI	1 - Gast 159 - Otras p	10000	3947.56	3947.56	3947.56	3947.56	3947.56	3947.56	Sin Con	Sin Proy	N/A	N/A	Validado
Querétaro	Tequisquiap	Partida gené	2019	FEDERA	Aportac	33	FORTAMUN	I005	MUNICIPI	1 - Gast 291 - Herram	20000	35176.18	35176.18	35176.18	35176.18	35176.18	35176.18	Sin Con	Sin Proy	N/A	N/A	Validado

C. PRIV. RAFAEL NICOLAS RESENDIZ JIMENEZ
SECRETARIO DE FINANZAS PUBLICAS MUNICIPALES
Rúbrica

MUNICIPIO DE TEQUISQUIAPAN QUERETARO, INFORME DEFINITIVO 2019

| DETALLE_PROYECTO | DETALLE_PROYECTO | DETALLE_PROYECTO |

MUNICIPIO DE TEQUISQUIAPAN QUERETARO, INFORME DEFINITIVO 2019

Ciclo	Periodo	Trimestre	Entidad Federativa	Municipio	Ramo	Unidad	Programa Presupuestario	Nombre del Programa Presupuestario	Grupo Funcional	Función	Subfunción	Actividad Institucional	Clave del Indicador	Nombre del Indicador	Definición del Indicador	Método de Cálculo	Nivel del Indicador	Frecuencia de Medición	Unidad de Medida	Tipo	Dimensión del Indicador	Sentido	Meta programada	Justificación	Meta Modificada	Justificación	Realizado en el Periodo	Avance (%)	Flujo
2019	5	5	Querétaro	Tequisqui	33 - Aportaci	416 - Direcci	I005	FORTAMUN	2 - Desarr	2 - Vivienc	7 - Desarr	6 - Fondo de	141531	Índice en el I	Mide el porc	(Gasto ejerci	Actividad	Trimestra	Porcentaj	Gestión	Eficacia	Ascenden	100		100		100	100	Validado
2019	5	5	Querétaro	Tequisqui	33 - Aportaci	416 - Direcci	I005	FORTAMUN	2 - Desarr	2 - Vivienc	7 - Desarr	6 - Fondo de	141618	Índice de Ap	Mide la aplic	((Gasto ejerc	Fin	Anual	Porcentaj	Estratégico	Eficacia	Ascenden	100		100		100	100	Validado
2019	5	5	Querétaro	Tequisqui	33 - Aportaci	416 - Direcci	I005	FORTAMUN	2 - Desarr	2 - Vivienc	7 - Desarr	6 - Fondo de	141679	Índice de De	Mide la evol	(Recursos mi	Propósito	Semestral	Otra	Estratégico	Eficacia	Descende	.5		.5		.36224	138.03	Validado
2019	5	5	Querétaro	Tequisqui	33 - Aportaci	416 - Direcci	I005	FORTAMUN	2 - Desarr	2 - Vivienc	7 - Desarr	6 - Fondo de	143214	Porcentaje d	Mide el avan	(Promedio d	Compone	Trimestra	Porcentaj	Estratégico	Eficacia	Ascenden	100		100		100	100	Validado
2019	5	5	Querétaro	Tequisqui	33 - Aportaci	416 - Direcci	I004	FAIS Munic	2 - Desarr	2 - Vivienc	7 - Desarr	5 - Fondo de	144799	Porcentaje d	Permite con	(Sumatoria d	Actividad	Trimestra	Porcentaj	Gestión	Eficacia	Descende	0	{just1:{	0	{just1:	4	N/D	Validado
2019	5	5	Querétaro	Tequisqui	33 - Aportaci	416 - Direcci	I004	FAIS Munic	2 - Desarr	2 - Vivienc	7 - Desarr	5 - Fondo de	145307	Porcentaje d	Permite con	(Sumatoria d	Actividad	Trimestra	Porcentaj	Gestión	Eficacia	Ascenden	70.8		70.8		64	90.4	Validado
2019	5	5	Querétaro	Tequisqui	33 - Aportaci	416 - Direcci	I004	FAIS Munic	2 - Desarr	2 - Vivienc	7 - Desarr	5 - Fondo de	145330	Porcentaje d	Permite con	(Sumatoria d	Actividad	Trimestra	Porcentaj	Gestión	Eficacia	Descende	29.2		29.2		32	91.25	Validado

C. PRIV. RAFAEL NICOLAS RESENDIZ JIMENEZ
SECRETARIO DE FINANZAS PUBLICAS MUNICIPALES
Rúbrica

SHCP
SECRETARÍA DE HACIENDA Y CRÉDITO PÚBLICO

Sistema de Evaluaci?n del Desempe?o

Resumen de la Evaluaci?n

FAIS

22 - QUER?TARO ARTEAGA
17 - Tequisquiapan

SHCP
SECRETARÍA DE HACIENDA Y CRÉDITO PÚBLICO

Sistema de Evaluaci?n del Desempe?o

FAIS

Entidad Federativa

22 - QUER?TARO ARTEAGA
Municipio
17 - Tequisquiapan
Programa Evaluado
FAIS
A?o de la Evaluaci?n

2019
Tipo de Evaluaci?n

Costo ($)

Espec?ficas del desempe?o
180,000.00
Fuente de Financiamiento
Modalidad de Contrataci?n
Ingresos Propios
Adjudicaci?n directa
Evaluador
UNIVERSIDAD AUT?NOMA DE QUER?TARO
Coordinador de la Evaluaci?n

ARQ. MIGUEL CABRERA L?PEZ
Objetivos de la Evaluaci?n

Evaluar el desempe?o y los resultados de la aplicaci?n de los recursos Fondo de Infraestructura Social Municipal y de las Demarcaciones Territoriales del Distrito Federal (FISMDF) para el ejercicio fiscal 2019.1) Verificar la alineaci?n de objetivos de resultados entre los recursos del FISMDF y los programas presupuestarios.2) Analizar la evoluci?n de la cobertura de los programas presupuestarios financiados con el FISMDF.3) Analizar la evoluci?n de los recursos de los fondos de aportaciones con los resultados obtenidos.4) Identificar los principales aspectos susceptibles de mejora derivados de las evaluaciones externas.5) Identificar las fortalezas, los retos y las recomendaciones para la mejora de la gesti?n y los resultados de la aplicaci?n del gasto federalizado.
Resumen Ejecutivo de la Evaluaci?n

1) Verificar la alineaci?n de objetivos de resultados entre los recursos del FISMDF y los programas presupuestarios.2) Analizar la evoluci?n de la cobertura de los programas presupuestarios financiados con el FISMDF.3) Analizar la evoluci?n de los recursos de los fondos de aportaciones con los resultados obtenidos.4) Identificar los principales aspectos susceptibles de mejora derivados de las evaluaciones externas.5) Identificar las fortalezas, los retos y las recomendaciones para la mejora de la gesti?n y los resultados de la aplicaci?n del gasto federalizado.

Documentos anexos a la Evaluaci?n

Tipo	Nombre	Descripci?n
Resumen ejecutivo	Evaluacion FISM	Los presentes T?rminos de Referencia (TDR)

SHCP
SECRETARÍA DE HACIENDA Y CRÉDITO PÚBLICO

Sistema de Evaluaci?n del Desempe?o

Tipo	Nombre	Descripci?n
	2019.pdf	de Evaluaci?n Especifica de Desempe?o se realizaron con

VI. Formato de Difusión de los Resultados de la Evaluación (CONAC)

1. DESCRIPCIÓN DE LA EVALUACIÓN	
1.1 Nombre de la evaluación: **Evaluación Especifica de Desempeño del Fondo de Aportaciones para la Infraestructura Social Municipal y de las Demarcaciones Territoriales del Distrito Federal (FISMDF)**	
1.2 Fecha de inicio de la evaluación: **10 de febrero de 2020**	
1.3 Fecha de término de la evaluación: **3 de abril de 2020**	
1.4 Nombre de la persona responsable de darle seguimiento a la evaluación y nombre de la unidad administrativa a la que pertenece:	
Nombre: **Alma Luz Ledezma Velázquez**	Unidad administrativa: **Secretaría de Desarrollo Urbano, Vivienda y Obras Públicas**
1.5 Objetivo general de la evaluación: **Evaluar el desempeño y los resultados de la aplicación de los recursos Fondo de Infraestructura Social Municipal y de las Demarcaciones Territoriales del Distrito Federal (FISMDF) para el ejercicio fiscal 2019.**	
1.6 Objetivos específicos de la evaluación: 6) **Verificar la alineación de objetivos de resultados entre los recursos del FISMDF y los programas presupuestarios.** 7) **Analizar la evolución de la cobertura de los programas presupuestarios financiados con el FISMDF.** 8) **Analizar la evolución de los recursos de los fondos de aportaciones con los resultados obtenidos.** 9) **Identificar los principales aspectos susceptibles de mejora derivados de las evaluaciones externas.** 10) **Identificar las fortalezas, los retos y las recomendaciones para la mejora de la gestión y los resultados de la aplicación del gasto federalizado.**	
1.7 Metodología utilizada en la evaluación: **Los Términos de Referencia (TDR) de "Evaluación Especifica de Desempeño" se realizaron con base en los lineamientos publicados por el Consejo Nacional de Evaluación de la Política de Desarrollo Social (CONEVAL) y los emitidos por la Secretaría de la Contraloría de Gobierno del Estado de Querétaro. Tomado como referencia las necesidades de información del Municipio de Tequisquiapan para el Fondo de Infraestructura Social Municipal y de las Demarcaciones Territoriales del Distrito Federal para el ejercicio fiscal 2019.**	

La evaluación fue de gabinete, es decir, que se practicó con base en la documentación que presente la unidad evaluada para cada una de las preguntas respecto de la aplicación del Fondo. Cada una de las preguntas corresponde a cinco temas: Diseño y Planeación, Cobertura, Normatividad, Análisis de indicadores estratégicos y de gestión, y Ejercicio de recursos. Para cada una de las preguntas se enlistó una serie de información enunciativa que fue proporcionada por la dependencia evaluada. El evaluador externo, derivado del análisis objetivo a la dicha información, respondió afirmativa o negativamente a cada una de las preguntas planteadas, sustentando en todo momento la respuesta para cada una. La información presentada por la dependencia evaluada fue documentación oficial, así como la de sus registros administrativos. El evaluador externo podrá agregar y hacer uso de información adicional que crea pertinente, cuidando en todo momento que ésta sea oficial. La información que sea utilizada por el evaluador externo, independientemente de su fuente, deberá ser citada y anexada a la evaluación como evidencia documental. Una vez contestadas las preguntas, el evaluador externo elaborará un cuadro en el que se expongan los hallazgos y recomendaciones para cada uno de los temas, así como un análisis FODA de la revisión realizada.
Instrumentos de recolección de información:
Cuestionarios__ Entrevistas__ Formatos__ Otros X Especifique: Información oficial, normatividad aplicable al fondo, información proporcionada por el Municipio de Tequisquiapan.
Descripción de las técnicas y modelos utilizados: Se realizó un análisis de gabinete de la información proporcionada por el Municipio para cada una de las preguntas metodológicas planteadas en los Términos de Referencia.

2. PRINCIPALES HALLAZGOS DE LA EVALUACIÓN
2.1 Describir los hallazgos más relevantes de la evaluación: ➢ No se realiza un diagnostico o no se toma en cuenta la información oficial proporcionada por Bienestar respecto de las carencias, situación de pobreza y rezagos sociales identificados por esta Dependencia Federal para el Municipio. ➢ El Municipio no cuenta con una metodología o normatividad definida para cuantificar el número de beneficiarios con las obras y acciones ejecutadas con recursos del FISMDF. ➢ El Municipio no procuro la concurrencia de recursos del FISMDF para la realización de proyectos con otros de naturaleza federal, local y/o privada. ➢ El Municipio ejercicio los recursos del FISMDF de acuerdo a la normatividad aplicable.
2.2 Señalar cuáles son las principales Fortalezas, Oportunidades, Debilidades y Amenazas (FODA), de acuerdo con los temas del programa, estrategia o instituciones.

2.2.1 Fortalezas: ➢ Las obras y acciones ejecutadas con recursos del Fondo están alineadas con la planeación Nacional, Estatal y Municipal. ➢ Las obras y acciones ejecutadas por el Municipio atienden a la población objetivo del FISMDF. ➢ El Municipio dispone de los recursos financieros en tipo y forma para ejecutas las obras y acciones planeadas con el FISMDF.
2.2.2 Oportunidades: ➢ Fomentar la participación ciudadana permitiría conocer las necesidades, promover una correcta planeación y conocer el grado de satisfacción de la población beneficiada por las obras y acciones del FISMDF.
2.2.3 Debilidades: ➢ No se fomenta la participación ciudadana para cada una de las obras ejecutadas con recursos del FISMDDF.
2.2.4 Amenazas: ➢ No se identificaron amenazas.

3. CONCLUSIONES Y RECOMENDACIONES DE LA EVALUACIÓN
3.1 Describir brevemente las conclusiones de la evaluación: El Municipio ejerce los recursos del Fondo en obras y acciones que benefician a la población objetivo del FISMDF, sin embargo, tiene que tomar en cuenta los informes de las distintas dependencias rectoras de este con el fin de enfocar los recursos a las principales necesidades de la población.
3.2 Describir las recomendaciones de acuerdo a su relevancia:
1: Se recomienda tomar en cuenta el Informe anual sobre situación de pobreza y rezago social que publica Bienestar para el Municipio
2: Se recomienda que el municipio desarrolle una metodología para identificar a la población beneficiaria de los proyectos ejecutados con recursos del FISMDF.
3: Una vez que se hayan definido las obras y acciones que se ejecutaran con recursos del FISMDF al inicio de un año fiscal, es importante que el Municipio tenga conocimiento de los diferentes programas o proyectos de Gobierno Federal o Estatal, con el fin de promover la concurrencia de recursos.

4. DATOS DE LA INSTANCIA EVALUADORA
4.1 Nombre del coordinador de la evaluación: Lic. Xanat Lapizco Córdova
4.2 Cargo: Investigadora de la Facultad de Contaduría y Administración
4.3 Institución a la que pertenece: Universidad Autónoma de Querétaro
4.4 Principales colaboradores: Lic. Saúl Legorreta Martínez
4.5 Correo electrónico del coordinador de la evaluación: xanatlapco@gmail.com

4.6 Teléfono (con clave lada): **442 192 1200**

5. IDENTIFICACIÓN DEL (LOS) PROGRAMA(S)	
5.1 Nombre del (los) programa(s) evaluado(s): **Fondo de Aportaciones para la Infraestructura Social Municipal y de las Demarcaciones Territoriales del Distrito Federal**	
5.2 Siglas: **FISMDF**	
5.3 Ente público coordinador del (los) programa(s):	
5.4 Poder público al que pertenece(n) el(los) programa(s):	
Poder Ejecutivo X Poder Legislativo___ Poder Judicial___ Ente Autónomo___	
5.5 Ámbito gubernamental al que pertenece(n) el(los) programa(s):	
Federal___ Estatal___ Local X	
5.6 Nombre de la(s) unidad(es) administrativa(s) y de (los) titular(es) a cargo del (los) programa(s):	
5.6.1 Nombre(s) de la(s) unidad(es) administrativa(s) a cargo de (los) programa(s):	
5.6.2 Nombre(s) de (los) titular(es) de la(s) unidad(es) administrativa(s) a cargo de (los) programa(s) (nombre completo, correo electrónico y teléfono con clave lada):	
Nombre: **C. Minerva Rivera Ferrusca** Correo Electrónico: mrivera@tequisquiapan.gob.mx Teléfono: **414 273 2327.** Nombre: **C. Alma Luz Ledesma Vázquez** Correo Electrónico: alma13ledezma@gmail.com Teléfono: **414 273 2327**	Unidad administrativa: **Secretaría de Finanzas Públicas Municipales.** Unidad administrativa: **Secretaría de Desarrollo Urbano Vivienda y Obras Públicas.**

6. DATOS DE CONTRATACIÓN DE LA EVALUACIÓN
6.1 Tipo de contratación:
6.1.1 Adjudicación Directa___ 6.1.2 Invitación a tres___ 6.1.3 Licitación Pública Nacional___ 6.1.4 Licitación Pública Internacional___ 6.1.5 Otro: (Señalar) X
6.2 Unidad administrativa responsable de contratar la evaluación: **Convenio de colaboración entre la Universidad Autónoma de Querétaro y el Municipio de Tequisquiapan.**
6.3 Costo total de la evaluación: **$ 180,000.00 (ciento ochenta mil pesos 00/100 MN)**
6.4 Fuente de Financiamiento: **Recurso Propio**

7. DIFUSIÓN DE LA EVALUACIÓN
7.1 Difusión en internet de la evaluación: https://www.municipiodetequisquiapan.gob.mx/transparencia.php
7.2 Difusión en internet del formato: https://www.municipiodetequisquiapan.gob.mx/transparencia.php

SHCP
SECRETARÍA DE HACIENDA Y CRÉDITO PÚBLICO

Sistema de Evaluaci?n del Desempe?o

Resumen de la Evaluaci?n

FORTAMUN

22 - QUER?TARO ARTEAGA
17 - Tequisquiapan

SHCP
SECRETARÍA DE HACIENDA Y CRÉDITO PÚBLICO

Sistema de Evaluaci?n del Desempe?o

FORTAMUN

Entidad Federativa

22 - QUER?TARO ARTEAGA
Municipio
17 - Tequisquiapan
Programa Evaluado
FORTAMUN
A?o de la Evaluaci?n

2019
Tipo de Evaluaci?n

Costo ($)

Espec?ficas del desempe?o
90,000.00
Fuente de Financiamiento
Ingresos Propios
Modalidad de Contrataci?n
Adjudicaci?n directa
Evaluador
UNIVERSIDAD AUT?NOMA DE QUER?TARO
Coordinador de la Evaluaci?n

C. PRIV. RAFAEL NICOL?S RES?NDIZ JIM?NEZ
Objetivos de la Evaluaci?n

Evaluar el desempe?o y los resultados de la aplicaci?n de los recursos del FORTAMUN para el ejercicio fiscal 2019.
Resumen Ejecutivo de la Evaluaci?n

1) Verificar la alineaci?n de objetivos de resultados entre los recursos del FORTAMUN y los programas presupuestarios.2) Analizar la evoluci?n de la cobertura de los programas presupuestarios financiados con el FORTAMUN.3) Analizar la evoluci?n de los recursos de los fondos de aportaciones con los resultados obtenidos.4) Identificar los principales aspectos susceptibles de mejora derivados de las evaluaciones externas.5) Identificar las fortalezas, los retos y las recomendaciones para la mejora de la gesti?n y los resultados de la aplicaci?n del gasto federalizado.

Documentos anexos a la Evaluaci?n

Tipo	Nombre	Descripci?n
Resumen ejecutivo	Evaluacion FORTAMUN 2019 TX.pdf	Evaluaci?n del desempe?o y los resultados de la aplicaci?n de los recursos del FORTAMUN 2019

EJERCICIO DE RECURSOS	F: Los recursos son transferidos en tiempo y forma para su aplicación. O: El municipio tiene áreas de aplicación del fondo que no fueron contempladas para el ejercicio 2019 que pueden ser fortalecidas en el futuro.	D: La distribución de los recursos del fondo solventa las necesidades más apremiantes, pero debe contemplar también la obligación financiera del municipio.

IX. Formato de Difusión de los Resultados de la Evaluación (CONAC)

1. DESCRIPCIÓN DE LA EVALUACIÓN	
1.1 Nombre de la evaluación: **Evaluación Especifica de Desempeño del Fondo de Aportaciones para el Fortalecimiento de los Municipios y de las Demarcaciones Territoriales del Distrito Federal (FORTAMUN-DF) para el Municipio de Tequisquiapan, Querétaro.**	
1.2 Fecha de inicio de la evaluación: **10 de febrero de 2020**	
1.3 Fecha de término de la evaluación: **3 de abril de 2020**	
1.4 Nombre de la persona responsable de darle seguimiento a la evaluación y nombre de la unidad administrativa a la que pertenece:	
Nombre: **Lic. Nayelli Hernández Salazar**	Unidad administrativa: **Secretaria de Seguridad Pública.**
1.5 Objetivo general de la evaluación: **Evaluar el desempeño y los resultados de la aplicación de los recursos del FORTAMUN-DF para el ejercicio fiscal 2019.**	
1.6 Objetivos específicos de la evaluación: ➢ Verificar la alineación de objetivos de resultados entre los recursos del FORTAMUN-DF y los programas presupuestarios. ➢ Analizar la evolución de la cobertura de los programas presupuestarios financiados con el FORTAMUN-DF. ➢ Analizar la evolución de los recursos de los fondos de aportaciones con los resultados obtenidos. ➢ Identificar los principales aspectos susceptibles de mejora derivados de las evaluaciones externas. ➢ Identificar las fortalezas, los retos y las recomendaciones para la mejora de la gestión y los resultados de la aplicación del gasto federalizado.	
1.7 Metodología utilizada en la evaluación: **Los Términos de Referencia (TDR) de "Evaluación Especifica de Desempeño" se realizaron con base en los lineamientos publicados por el Consejo Nacional de Evaluación de la Política de**	

Desarrollo Social (CONEVAL) y los emitidos por la Secretaría de la Contraloría de Gobierno del Estado de Querétaro. Tomado como referencia las necesidades de información del Municipio de Tequisquiapan para el FORTAMUN-DF para el ejercicio fiscal 2019.

La evaluación fue de gabinete, es decir, que se practicó con base en la documentación que presente la unidad evaluada para cada una de las preguntas respecto de la aplicación del Fondo. Cada una de las preguntas corresponde a cinco temas: Diseño y Planeación, Cobertura, Normatividad, Análisis de indicadores estratégicos y de gestión, y Ejercicio de recursos. Para cada una de las preguntas se enlistó una serie de información enunciativa que fue proporcionada por la dependencia evaluada. El evaluador externo, derivado del análisis objetivo a la dicha información, respondió afirmativa o negativamente a cada una de las preguntas planteadas, sustentando en todo momento la respuesta para cada una.

La información presentada por la dependencia evaluada fue documentación oficial, así como la de sus registros administrativos. El evaluador externo podrá agregar y hacer uso de información adicional que crea pertinente, cuidando en todo momento que ésta sea oficial.

La información que sea utilizada por el evaluador externo, independientemente de su fuente, deberá ser citada y anexada a la evaluación como evidencia documental.

Una vez contestadas las preguntas, el evaluador externo elaborará un cuadro en el que se expongan los hallazgos y recomendaciones para cada uno de los temas, así como un análisis FODA de la revisión realizada.

Instrumentos de recolección de información:

Cuestionarios__ Entrevistas__ Formatos__ Otros _X_ Especifique:

Información oficial, normatividad aplicable al fondo, información proporcionada por el Municipio de Tequisquiapan.

Descripción de las técnicas y modelos utilizados:

Se realizó un análisis de gabinete de la información proporcionada por el Municipio para cada una de las preguntas metodológicas planteadas en los Términos de Referencia.

2. PRINCIPALES HALLAZGOS DE LA EVALUACIÓN

2.1 Describir los hallazgos más relevantes de la evaluación:

- Se carece de un instrumento de planeación propio de la administración municipal que cuente con un diagnóstico de las áreas de incidencia del fondo para determinar las principales necesidades en cada materia.
- No se cuenta con un Manual de Organización y Operación para ejecutar los recursos del gasto que permitan guiar el desempeño.
- El municipio no cuenta con una Matriz de Indicadores para Resultados que permita alinear las acciones a realizar.
- El ejercicio de los recursos no es equitativo entre las áreas de enfoque que señala la normatividad que rige al fondo.

2.2 Señalar cuáles son las principales Fortalezas, Oportunidades, Debilidades y Amenazas (FODA), de acuerdo con los temas del programa, estrategia o instituciones.
2.2.1 Fortalezas: • La aplicación de los recursos del fondo se alinea con la normatividad del fondo. • Los recursos son transferidos en tiempo y forma para su aplicación.
2.2.2 Oportunidades: • Contar con una MIR propia para el ejercicio del gasto permitirá mejorar la gestión del recurso. • Contar con una MIR propia para el ejercicio del gasto permitirá mejorar la gestión del recurso. • Contemplar todas las áreas de aplicación del fondo para el próximo ejercicio fiscal.
2.2.3 Debilidades: • No se cuenta con un diagnóstico e instrumentos de planeación de los recursos del gasto por área de incidencia del FORTAMUN-DF. • No se realiza un seguimiento a la cobertura por área de incidencia del fondo
2.2.4 Amenazas: • No se atendieron Obligaciones Administrativas como Deuda Pública en el ejercicio fiscal 2019

3. CONCLUSIONES Y RECOMENDACIONES DE LA EVALUACIÓN
3.1 Describir brevemente las conclusiones de la evaluación: La aplicación de los recursos del fondo para el ejercicio 2019 se realizó cumpliendo con la normatividad y de conformidad con las áreas de atención que se establecen. Sin embargo, existe un aspecto no atendido que corresponde a la generación de una MIR basada en la Metodología del Marco Lógico que permita especificar los componentes, actividades y bienes y servicios que se buscan proveer. De esta forma, permitirá focalizar la atención y dar un seguimiento a las acciones realizadas para que éstas se encaminen al cumplimiento de los objetivos del fondo teniendo cubiertas todas sus áreas de incidencia.
3.2 Describir las recomendaciones de acuerdo con su relevancia:
1: Aplicar metodología para identificar población potencial, objetivo y atendida de acuerdo con los rubros del Fondo.
2: Contar con indicadores propios que permitan guiar la toma de decisiones y guiar las acciones programadas para el año siguiente.
3: Atender todas las áreas de incidencia del fondo, recordado que está destinado para el fortalecimiento de la entidad y sus obligaciones financieras.

4. DATOS DE LA INSTANCIA EVALUADORA
4.1 Nombre del coordinador de la evaluación: **Lic. Xanat Lapizco Córdova**
4.2 Cargo: **Investigadora de la Facultad de Contaduría y Administración**
4.3 Institución a la que pertenece: **Universidad Autónoma de Querétaro**
4.4 Principales colaboradores: **Lic. Saúl Legorreta Martínez**
4.5 Correo electrónico del coordinador de la evaluación: **xanatlapco@gmail.com**
4.6 Teléfono (con clave lada): **442 192 1200**

5. IDENTIFICACIÓN DEL (LOS) PROGRAMA(S)	
5.1 Nombre del (los) programa(s) evaluado(s): **Fondo de Aportaciones para el Fortalecimiento de los Municipios y de las Demarcaciones Territoriales del Distrito Federal**	
5.2 Siglas: **FORTAMUN-DF**	
5.3 Ente público coordinador del (los) programa(s): **Secretaría de Seguridad Pública**	
5.4 Poder público al que pertenece(n) el(los) programa(s):	
Poder Ejecutivo _X_ Poder Legislativo___ Poder Judicial___ Ente Autónomo___	
5.5 Ámbito gubernamental al que pertenece(n) el(los) programa(s):	
Federal___ Estatal___ Local _X_	
5.6 Nombre de la(s) unidad(es) administrativa(s) y de (los) titular(es) a cargo del (los) programa(s):	
5.6.1 Nombre(s) de la(s) unidad(es) administrativa(s) a cargo de (los) programa(s):	
5.6.2 Nombre(s) de (los) titular(es) de la(s) unidad(es) administrativa(s) a cargo de (los) programa(s) (nombre completo, correo electrónico y teléfono con clave lada):	
Nombre: **C. Minerva Rivera Ferrusca** Correo Electrónico: mrivera@tequisquiapan.gob.mx Teléfono: **414 273 2327.**	Unidad administrativa: **Secretaría de Finanzas Públicas Municipales.**
Nombre: **Lic. Nayelli Hernández Salazar** Correo Electrónico: admon_segpublica@tequisquiapan.gob.mx Teléfono: **414 273 0693**	Unidad administrativa: **Secretaría de Seguridad Pública.**

6. DATOS DE CONTRATACIÓN DE LA EVALUACIÓN
6.1 Tipo de contratación:
6.1.1 Adjudicación Directa___ 6.1.2 Invitación a tres___ 6.1.3 Licitación Pública Nacional___ 6.1.4 Licitación Pública Internacional___ 6.1.5 Otro: (Señalar) _X_
6.2 Unidad administrativa responsable de contratar la evaluación: **Convenio de colaboración entre la Universidad Autónoma de Querétaro y el Municipio de Tequisquiapan.**
6.3 Costo total de la evaluación: **$ 180,000.00 (ciento ochenta mil pesos 00/100 MN)**
6.4 Fuente de Financiamiento: **Recurso Propio**

7. DIFUSIÓN DE LA EVALUACIÓN
7.1 Difusión en internet de la evaluación: https://www.municipiodetequisquiapan.gob.mx/transparencia.php
7.2 Difusión en internet del formato: https://www.municipiodetequisquiapan.gob.mx/transparencia.php

MUNICIPIO DE TEQUISQUIAPAN QUERETARO 2DO. TRIMESTRE 2020

Entidad	Municipio	Tipo de Registro	Ciclo de Recurso	Tipo de Recurso	Descripción Ramo	Clave Ramo	Descripción Programa	Clave Programa	Programa Fondo Convenio - Específico	Dependencia Ejecutora	Rendimiento Financiero	Reintegro	Tipo de Gasto	Partida	Aprobado	Modificado	Recaudado (Ministrado)	Comprometido	Devengado	Ejercido	Pagado	Contratos	Proyectos	Pagado SHCP	Pagado EF	ESTATUS	Observaciones (Captura)
Querétaro	Tequisqu	Programa pr	2020	FEDERALE	Aportaci	33	FAIS Municip	I004	Sin Espe	Sin Especific	628.49	0		Total de	23677344	23677972.49	14207032.49	8640113.55	4373664.72	4373664.72	4373664.72			N/A	14206404		
Querétaro	Tequisqu	Partida gené	2020	FEDERALE	Aportaci	33	FAIS Municip	I004		MUNICIPIO D			2 - Gastc	614 - Div	23113590	23114218.49	14207032.49	8640113.55	4373664.72	4373664.72	4373664.72	Sin Cont	Sin Proy	N/A	N/A	Validado	
Querétaro	Tequisqu	Partida gené	2020	FEDERALE	Aportaci	33	FAIS Municip	I004		MUNICIPIO D			1 - Gastc	325 - Ari	563754	563754	0	0	0	0	0	Sin Cont	Sin Proy	N/A	N/A	Validado	
Querétaro	Tequisqu	Programa pr	2020	FEDERALE	Aportaci	33	FORTAMUN	I005	Sin Espe	Sin Especific	337.98	0		Total de	50057716	50058053.98	25029193.98	29889723.66	19265015.46	17455243.25	17195533.7			N/A	25028856		
Querétaro	Tequisqu	Partida gené	2020	FEDERALE	Aportaci	33	FORTAMUN	I005		MUNICIPIO D			2 - Gastc	563 - Me	10000	10000	0	0	0	0	0	Sin Cont	Sin Proy	N/A	N/A	Validado	
Querétaro	Tequisqu	Partida gené	2020	FEDERALE	Aportaci	33	FORTAMUN	I005		MUNICIPIO D			1 - Gastc	334 - Se	350000	350000	0	0	0	0	0	Sin Cont	Sin Proy	N/A	N/A	Validado	
Querétaro	Tequisqu	Partida gené	2020	FEDERALE	Aportaci	33	FORTAMUN	I005		MUNICIPIO D			1 - Gastc	347 - Fle	0	6960	6960	6960	6960	6960	6960	Sin Cont	Sin Proy	N/A	N/A	Validado	
Querétaro	Tequisqu	Partida gené	2020	FEDERALE	Aportaci	33	FORTAMUN	I005		MUNICIPIO D			1 - Gastc	329 - Ot	80000	180000	4641.16	143841.16	143841.16	143841.16	4641.16	Sin Cont	Sin Proy	N/A	N/A	Validado	
Querétaro	Tequisqu	Partida gené	2020	FEDERALE	Aportaci	33	FORTAMUN	I005		MUNICIPIO D			1 - Gastc	331 - Se	5000	5000	0	0	0	0	0	Sin Cont	Sin Proy	N/A	N/A	Validado	
Querétaro	Tequisqu	Partida gené	2020	FEDERALE	Aportaci	33	FORTAMUN	I005		MUNICIPIO D			1 - Gastc	275 - Bl	20000	11064.08	11064.08	11064.08	11064.08	11064.08	11064.08	Sin Cont	Sin Proy	N/A	N/A	Validado	
Querétaro	Tequisqu	Partida gené	2020	FEDERALE	Aportaci	33	FORTAMUN	I005		MUNICIPIO D			2 - Gastc	519 - Ot	20000	20000	18583.2	18583.2	18583.2	18583.2	18583.2	Sin Cont	Sin Proy	N/A	N/A	Validado	
Querétaro	Tequisqu	Partida gené	2020	FEDERALE	Aportaci	33	FORTAMUN	I005		MUNICIPIO D			1 - Gastc	991 - AD	1647566	1647903.98	537144.98	536807	536807	536807	536807	Sin Cont	Sin Proy	N/A	N/A	Validado	
Querétaro	Tequisqu	Partida gené	2020	FEDERALE	Aportaci	33	FORTAMUN	I005		MUNICIPIO D			1 - Gastc	296 - Re	1075000	588750	322101.53	322101.54	322101.54	322101.54	322101.53	Sin Cont	Sin Proy	N/A	N/A	Validado	
Querétaro	Tequisqu	Partida gené	2020	FEDERALE	Aportaci	33	FORTAMUN	I005		MUNICIPIO D			1 - Gastc	339 - Se	3000000	3000000	110076	110076	110076	110076	110076	Sin Cont	Sin Proy	N/A	N/A	Validado	
Querétaro	Tequisqu	Partida gené	2020	FEDERALE	Aportaci	33	FORTAMUN	I005		MUNICIPIO D			1 - Gastc	246 - Me	150000	150000	10618.99	11934	11934	11934	10618.99	Sin Cont	Sin Proy	N/A	N/A	Validado	
Querétaro	Tequisqu	Partida gené	2020	FEDERALE	Aportaci	33	FORTAMUN	I005		MUNICIPIO D			1 - Gastc	395 - Pe	15000	15000	0	0	0	0	0	Sin Cont	Sin Proy	N/A	N/A	Validado	
Querétaro	Tequisqu	Partida gené	2020	FEDERALE	Aportaci	33	FORTAMUN	I005		MUNICIPIO D			1 - Gastc	375 - Vi	40000	40000	0	0	0	0	0	Sin Cont	Sin Proy	N/A	N/A	Validado	
Querétaro	Tequisqu	Partida gené	2020	FEDERALE	Aportaci	33	FORTAMUN	I005		MUNICIPIO D			1 - Gastc	154 - Pr	1507000	1507000	795425.25	1502000	795425.25	795425.25	795425.25	Sin Cont	Sin Proy	N/A	N/A	Validado	
Querétaro	Tequisqu	Partida gené	2020	FEDERALE	Aportaci	33	FORTAMUN	I005		MUNICIPIO D			1 - Gastc	294 - Re	40000	40000	0	0	0	0	0	Sin Cont	Sin Proy	N/A	N/A	Validado	
Querétaro	Tequisqu	Partida gené	2020	FEDERALE	Aportaci	33	FORTAMUN	I005		MUNICIPIO D			1 - Gastc	392 - Im	50000	50000	15488.15	15488.15	15488.15	15488.15	15488.15	Sin Cont	Sin Proy	N/A	N/A	Validado	
Querétaro	Tequisqu	Partida gené	2020	FEDERALE	Aportaci	33	FORTAMUN	I005		MUNICIPIO D			1 - Gastc	353 - Ins	40000	40000	0	0	0	0	0	Sin Cont	Sin Proy	N/A	N/A	Validado	
Querétaro	Tequisqu	Partida gené	2020	FEDERALE	Aportaci	33	FORTAMUN	I005		MUNICIPIO D			2 - Gastc	512 - Mi	30000	0	0	0	0	0	0	Sin Cont	Sin Proy	N/A	N/A	Validado	
Querétaro	Tequisqu	Partida gené	2020	FEDERALE	Aportaci	33	FORTAMUN	I005		MUNICIPIO D			1 - Gastc	355 - Re	1188750	999541.92	178528.01	206878.01	206878.01	206878.01	178528.01	Sin Cont	Sin Proy	N/A	N/A	Validado	
Querétaro	Tequisqu	Partida gené	2020	FEDERALE	Aportaci	33	FORTAMUN	I005		MUNICIPIO D			1 - Gastc	242 - Ce	2000	2000	1018.7	1018.7	1018.7	1018.7	1018.7	Sin Cont	Sin Proy	N/A	N/A	Validado	
Querétaro	Tequisqu	Partida gené	2020	FEDERALE	Aportaci	33	FORTAMUN	I005		MUNICIPIO D			1 - Gastc	311 - En	4000000	4000000	1316182.81	1231619.39	1231619.39	1231619.39	1231619.39	Sin Cont	Sin Proy	N/A	N/A	Validado	
Querétaro	Tequisqu	Partida gené	2020	FEDERALE	Aportaci	33	FORTAMUN	I005		MUNICIPIO D			1 - Gastc	272 - Pr	30000	30000	12528	12528	12528	12528	12528	Sin Cont	Sin Proy	N/A	N/A	Validado	
Querétaro	Tequisqu	Partida gené	2020	FEDERALE	Aportaci	33	FORTAMUN	I005		MUNICIPIO D			1 - Gastc	113 - Su	15620600	15620600	15620600	15620600	7910880.24	7910880.24	7871841.12	Sin Cont	Sin Proy	N/A	N/A	Validado	
Querétaro	Tequisqu	Partida gené	2020	FEDERALE	Aportaci	33	FORTAMUN	I005		MUNICIPIO D			2 - Gastc	565 - Eq	30000	30000	0	0	0	0	0	Sin Cont	Sin Proy	N/A	N/A	Validado	
Querétaro	Tequisqu	Partida gené	2020	FEDERALE	Aportaci	33	FORTAMUN	I005		MUNICIPIO D			1 - Gastc	283 - Pr	100000	100000	0	0	0	0	0	Sin Cont	Sin Proy	N/A	N/A	Validado	
Querétaro	Tequisqu	Partida gené	2020	FEDERALE	Aportaci	33	FORTAMUN	I005		MUNICIPIO D			1 - Gastc	249 - Ot	50000	240000	195205.99	195205.99	195205.99	195205.99	195205.99	Sin Cont	Sin Proy	N/A	N/A	Validado	
Querétaro	Tequisqu	Partida gené	2020	FEDERALE	Aportaci	33	FORTAMUN	I005		MUNICIPIO D			1 - Gastc	121 - Ho	570000	570000	369887.66	570000	369887.66	369887.66	369887.66	Sin Cont	Sin Proy	N/A	N/A	Validado	
Querétaro	Tequisqu	Partida gené	2020	FEDERALE	Aportaci	33	FORTAMUN	I005		MUNICIPIO D			1 - Gastc	313 - Ag	3500000	3500000	217440	217440	217440	217440	217440	Sin Cont	Sin Proy	N/A	N/A	Validado	
Querétaro	Tequisqu	Partida gené	2020	FEDERALE	Aportaci	33	FORTAMUN	I005		MUNICIPIO D			1 - Gastc	291 - He	50000	50000	24257.72	25147.73	25147.73	25147.73	24257.72	Sin Cont	Sin Proy	N/A	N/A	Validado	
Querétaro	Tequisqu	Partida gené	2020	FEDERALE	Aportaci	33	FORTAMUN	I005		MUNICIPIO D			1 - Gastc	247 - Ar	10000	10000	196.5	196.5	196.5	196.5	196.5	Sin Cont	Sin Proy	N/A	N/A	Validado	
Querétaro	Tequisqu	Partida gené	2020	FEDERALE	Aportaci	33	FORTAMUN	I005		MUNICIPIO D			1 - Gastc	152 - Inc	200000	191829.26	78717	78717	78717	78717	78717	Sin Cont	Sin Proy	N/A	N/A	Validado	
Querétaro	Tequisqu	Partida gené	2020	FEDERALE	Aportaci	33	FORTAMUN	I005		MUNICIPIO D			2 - Gastc	569 - Ot	0	7500	7500	7500	7500	7500	7500	Sin Cont	Sin Proy	N/A	N/A	Validado	
Querétaro	Tequisqu	Partida gené	2020	FEDERALE	Aportaci	33	FORTAMUN	I005		MUNICIPIO D			1 - Gastc	144 - Ap	150000	122653.4	122653.4	122653.4	122653.4	122653.4	122653.4	Sin Cont	Sin Proy	N/A	N/A	Validado	
Querétaro	Tequisqu	Partida gené	2020	FEDERALE	Aportaci	33	FORTAMUN	I005		MUNICIPIO D			1 - Gastc	133 - Ho	5000	5000	0	0	0	0	0	Sin Cont	Sin Proy	N/A	N/A	Validado	
Querétaro	Tequisqu	Partida gené	2020	FEDERALE	Aportaci	33	FORTAMUN	I005		MUNICIPIO D			2 - Gastc	521 - Eq	0	7946	7946	7946	7946	7946	7946	Sin Cont	Sin Proy	N/A	N/A	Validado	
Querétaro	Tequisqu	Partida gené	2020	FEDERALE	Aportaci	33	FORTAMUN	I005		MUNICIPIO D			1 - Gastc	159 - Ot	5000	5000	0	5000	0	0	0	Sin Cont	Sin Proy	N/A	N/A	Validado	
Querétaro	Tequisqu	Partida gené	2020	FEDERALE	Aportaci	33	FORTAMUN	I005		MUNICIPIO D			1 - Gastc	314 - Te	4000	4000	1638	1638	1638	1638	1638	Sin Cont	Sin Proy	N/A	N/A	Validado	
Querétaro	Tequisqu	Partida gené	2020	FEDERALE	Aportaci	33	FORTAMUN	I005		MUNICIPIO D			2 - Gastc	511 - Mi	30000	30000	6380	6380	6380	6380	6380	Sin Cont	Sin Proy	N/A	N/A	Validado	
Querétaro	Tequisqu	Partida gené	2020	FEDERALE	Aportaci	33	FORTAMUN	I005		MUNICIPIO D			1 - Gastc	215 - Me	530000	530000	9836.8	22550.4	22550.4	22550.4	9836.8	Sin Cont	Sin Proy	N/A	N/A	Validado	
Querétaro	Tequisqu	Partida gené	2020	FEDERALE	Aportaci	33	FORTAMUN	I005		MUNICIPIO D			1 - Gastc	352 - Ins	15000	15000	0	0	0	0	0	Sin Cont	Sin Proy	N/A	N/A	Validado	
Querétaro	Tequisqu	Partida gené	2020	FEDERALE	Aportaci	33	FORTAMUN	I005		MUNICIPIO D			1 - Gastc	273 - Ar	0	4002	4002	4002	4002	4002	4002	Sin Cont	Sin Proy	N/A	N/A	Validado	
Querétaro	Tequisqu	Partida gené	2020	FEDERALE	Aportaci	33	FORTAMUN	I005		MUNICIPIO D			1 - Gastc	141 - Ap	1450000	1450000	663300	676300	676300	676300	663300	Sin Cont	Sin Proy	N/A	N/A	Validado	
Querétaro	Tequisqu	Partida gené	2020	FEDERALE	Aportaci	33	FORTAMUN	I005		MUNICIPIO D			1 - Gastc	271 - Ve	250000	250000	40305.94	40305.94	40305.94	40305.94	40305.94	Sin Cont	Sin Proy	N/A	N/A	Validado	
Querétaro	Tequisqu	Partida gené	2020	FEDERALE	Aportaci	33	FORTAMUN	I005		MUNICIPIO D			1 - Gastc	345 - Se	500000	500000	318247.94	318247.94	318247.94	318247.94	318247.94	Sin Cont	Sin Proy	N/A	N/A	Validado	

| | | |

MUNICIPIO DE TEQUISQUIAPAN 2DO. TRIMESTRE 2020

Ciclo	Periodo	Trimestre	Entidad Federativa	Municipio	Ramo	Unidad	Programa Presupuestario	Nombre del Programa Presupuestario	Grupo Funcional	Función	Subfunción	Actividad Institucional	Clave del Indicador	Nombre del Indicador	Definición del Indicador	Método de Cálculo	Nivel del Indicador	Frecuencia de Medición	Unidad de Medida	Tipo	Dimensión del Indicador	Sentido	Meta programada	Justificación	Meta Modificada	Justificación	Realizado en el Periodo	Avance (%)	Flujo
2020	2	2	Querétaro	Tequisqu	33 - Aport	416 - Direcl	I005	FORTAMUN	2 - Desarr	2 - Vivier	7 - Desa	6 - Fondo	151872	Índice de	Mide la e	(Recurso	Propósito	Semestral	Otra	Estratégic	Eficacia	Descend	.3369		.3369		.36683	91.84	Validado
2020	2	2	Querétaro	Tequisqu	33 - Aport	416 - Direcl	I005	FORTAMUN	2 - Desarr	2 - Vivier	7 - Desa	6 - Fondo	152145	Porcenta	Mide el a	(Promed	Compone	Trimestral	Porcentaj	Estratégic	Eficacia	Ascende	100		100		70	70	Validado
2020	2	2	Querétaro	Tequisqu	33 - Aport	416 - Direcl	I005	FORTAMUN	2 - Desarr	2 - Vivier	7 - Desa	6 - Fondo	152617	Índice en	Mide el p	(Gasto ej	Actividad	Trimestral	Porcentaj	Gestión	Eficacia	Ascende	50		50		34.87023	69.74	Validado
2020	2	2	Querétaro	Tequisqu	33 - Aport	416 - Direcl	I004	FAIS Municip	2 - Desarr	2 - Vivier	7 - Desa	5 - Fondo	153087	Porcenta	Permite (	(Sumatori	Actividad	Trimestral	Porcentaj	Gestión	Eficacia	Ascende	29.41176	{just1:{ci	29.41176	{just1:{ci	0	0	Validado
2020	2	2	Querétaro	Tequisqu	33 - Aport	416 - Direcl	I004	FAIS Municip	2 - Desarr	2 - Vivier	7 - Desa	5 - Fondo	154381	Porcenta	Permite (	(Sumatori	Actividad	Trimestral	Porcentaj	Gestión	Eficacia	Descend	5.88235		5.88235		0	N/D	Validado
2020	2	2	Querétaro	Tequisqu	33 - Aport	416 - Direcl	I004	FAIS Municip	2 - Desarr	2 - Vivier	7 - Desa	5 - Fondo	155993	Porcenta	Permite (	(Sumatori	Actividad	Trimestral	Porcentaj	Gestión	Eficacia	Descend	0	{just1:{ci	0	{just1:{ci	0	100	Validado

C. PRIV. RAFAEL NICOLAS RESENDIZ JIMENEZ
SECRETARIO DE FINANZAS PUBLICAS MUNICIPALES
Rúbrica

MUNICIPIO DE TEQUISQUIAPAN QUERETARO, 2DO. TRIMESTRE 2020.

CICLO	TRIMESTRE	FOLIO	CATEGORIA	MONTO_GLOBAL_APROBADO	FUENTES_FINANCIAMIENTO	NOMBRE	ID_ENTIDAD_RESPONSABLE	ENTIDAD_RESPONSABLE	MUNICIPIO_RESPONSABLE	TIPO_PROGRAMA_PROYECTO	CLASIFICACION	SUBCLASIFICACION	INSTITUCION_EJECUTORA	NUMERO_PROYECTO	POBLACION_BENEFICIADA	MUJERES	HOMBRES	BENEFICIARIOS	METAS	GEOREFERENCIAS	FECHA_INICIO	FECHA_TERMINO	RECAUDADO	COMPROMETIDO	DEVENGADO	EJERCIDO	PAGADO	AVANCE_FINANCIERO	AVANCES_FISICOS	FOTOS	ESTATUS	FLUJO	OBSERVACIONES	OBSERVACIONES_REVISION
2020	2	QUE200101700891	Adquisición	30000	{ff1: {ciclo_	MUEBLES, EX	22	Querétaro	17	Tequisquia	Programa d	Seguridad	Sin ident	Municipi	2	N	0	0	29800	{meta1	1	{geo1: {c	01-01-2020	31-12-2020	0	0	0	0	0	0	Sin contr	{meta:	Cancela	Cancel	{obs1:	Sin observaciones
2020	2	QUE200101700890	Adquisición	30000	{ff1: {ciclo_	MUEBLES DE	22	Querétaro	17	Tequisquia	Programa d	Seguridad	Sin ident	Municipi	1	N	0	0	29800	{meta1	1	{geo1: {c	01-01-2020	31-12-2020	0	0	0	0	0	0	Sin contr	{meta:	Cancela	Cancel	{obs1:	Sin observaciones
2020	2	QUE200101700905	Adquisición	50000	{ff1: {ciclo_	EQUIPO DE C	22	Querétaro	17	Tequisquia	Programa d	Seguridad	Sin ident	Municipi	3	N	0	0	29800	{meta1	1	{geo1: {c	01-01-2020	31-12-2020	0	0	0	0	0	0	Sin contr	{meta:	Cancela	Cancel	{obs1:	Sin observaciones
2020	2	QUE200201707835	Adquisición	20000	{ff1: {ciclo_	FORTALECIM	22	Querétaro	17	Tequisquia	Programa d	Seguridad	Sin ident	MUNICIP	7	N	0	0	129	{meta1	1	{geo1: {c	01-01-2020	31-12-2020	18583.2	18583.2	18583.2	18583.2	18583.2	18583.2	Sin contr	{meta:	En Ejecu	Valida	Sin obs	Sin observaciones
2020	2	QUE200201707290	Adquisición	30000	{ff1: {ciclo_	EQUIPAMIEN	22	Querétaro	17	Tequisquia	Programa d	Seguridad	Sin ident	MUNICIP	1	N	0	0	129	{meta1	1	{geo1: {c	01-01-2020	31-12-2020	6380	6380	6380	6380	6380	6380	Sin contr	{meta:	En Ejecu	Valida	Sin obs	{obs1: {observación: Revisar Monto Ministrado, trimestre 2 0, usuario anakmejiaba, fecha: 2020-07-10}, obs2: {observación: Revisar Monto Ministrado, trimestre 2 0, usuario anakmejiaba, fecha: 2020-07-10}, obs3: {observación: Revisar Monto Ministrado, trimestre 2 0, usuario anakmejiaba, fecha: 2020-07-10}, obs4: {observación: Revisar Monto Ministrado, trimestre 2 0, usuario anakmejiaba, fecha: 2020-07-10}}
2020	2	QUE200201707301	Adquisición	50000	{ff1: {ciclo_	FORTALECIM	22	Querétaro	17	Tequisquia	Programa d	Seguridad	Sin ident	MUNICIP	3	N	0	0	129	{meta1	1	{geo1: {c	01-01-2020	31-12-2020	37106.08	37106.08	37106.08	37106.08	37106.08	37106.08	Sin contr	{meta	En Ejecu	Valida	Sin obs	{obs1: {observación: Revisar Monto Ministrado, trimestre 2 0, usuario anakmejiaba, fecha: 2020-07-10}, obs2: {observación: Revisar Monto Ministrado, trimestre 2 0, usuario anakmejiaba, fecha: 2020-07-10}, obs3: {observación: Revisar Monto Ministrado, trimestre 2 0, usuario anakmejiaba, fecha: 2020-07-10}, obs4: {observación: Revisar Monto Ministrado, trimestre 2 0, usuario anakmejiaba, fecha: 2020-07-10}}
2020	2	QUE200201707841	Adquisición	7946	{ff1: {ciclo_	FORTALECIM	22	Querétaro	17	Tequisquia	Programa d	Seguridad	Sin ident	MUNICIP	8	N	0	0	129	{meta1	1	{geo1: {c	01-01-2020	31-12-2020	7946	7946	7946	7946	7946	7946	Sin contr	{meta:	Termina	Valida	Sin obs	Sin observaciones
2020	2	QUE200201707843	Adquisición	7500	{ff1: {ciclo_	EQUIPAMIEN	22	Querétaro	17	Tequisquia	Programa d	Seguridad	Sin ident	MUNICIP	9	N	0	0	129	{meta1	1	{geo1: {c	01-01-2020	31-12-2020	7500	7500	7500	7500	7500	7500	Sin contr	{meta:	Termina	Valida	Sin obs	Sin observaciones

C.PRIV. RAFAEL NICOLAS RESENDIZ JIMENEZ
SECRETARIO DE FINANZAS PUBLICAS MUNICIPALES
Rúbrica

GOBIERNO MUNICIPAL

Municipio de Tolimán, Qro.
Segundo Trimestre 2020

EJERCICIO DEL GASTO SEGUNDO TRIMESTRE 2020

Entidad	Municipio	Tipo de Registro	Ciclo de Recurso	Tipo de Recurso	Descripción Ramo	Clave Ramo	Descripción Programa	Clave Programa	Programa Fondo Convenio - Específico	Dependencia Ejecutora	Rendimiento Financiero	Reintegro	Tipo de Gasto	Partida	Agrobado	Modificado	Recaudado (Ministrado)	Comprometido	Devengato	Ejercido	Pagado	Contratos	Proyectos	Pagado SHCP	Pagado EF	ESTATUS	Observaciones (Captura)
Querétaro	Tolimán	Programa presupuestario	2020	FEDERALES (APORTACIONES Y CONVENIOS)	Aportaciones Federales para Entidades Federativas y Municipios	33	FAIS Municipal y de las Demarcaciones Territoriales del Distrito Federal	I004	Sin Especificar	Sin Especificar	8365805	0		Total del Programa Presupuestario	29991397	30074052.05	18077468.05	0	0	0		N/A			17394840		
Querétaro	Tolimán	Partida genérica	2020	FEDERALES (APORTACIONES Y CONVENIOS)	Aportaciones Federales para Entidades Federativas y Municipios	33	FAIS Municipal y de las Demarcaciones Territoriales del Distrito Federal	I004	MUNICIPIO DE TOLIMAN QRO				2 - Gasto de Inversión	614 - División de terrenos y construcción de obras de urbanización	18716655	18716655.04	13496130	0	0	0	0	Sin Contrato	Sin Proyecto	N/A	N/A	Validado	
Querétaro	Tolimán	Partida genérica	2020	FEDERALES (APORTACIONES Y CONVENIOS)	Aportaciones Federales para Entidades Federativas y Municipios	33	FAIS Municipal y de las Demarcaciones Territoriales del Distrito Federal	I004	MUNICIPIO DE TOLIMAN QRO				2 - Gasto de Inversión	612 - Edificación no habitacional	1365000	1365000	1365000	0	0	0	0	Sin Contrato	Sin Proyecto	N/A	N/A	Validado	
Querétaro	Tolimán	Partida genérica	2020	FEDERALES (APORTACIONES Y CONVENIOS)	Aportaciones Federales para Entidades Federativas y Municipios	33	FAIS Municipal y de las Demarcaciones Territoriales del Distrito Federal	I004	MUNICIPIO DE TOLIMAN QRO				2 - Gasto de Inversión	611 - Edificación habitacional	8990000	8990000.05	2213968.09	0	0	0	0	Sin Contrato	Sin Proyecto	N/A	N/A	Validado	
Querétaro	Tolimán	Partida genérica	2020	FEDERALES (APORTACIONES Y CONVENIOS)	Aportaciones Federales para Entidades Federativas y Municipios	33	FAIS Municipal y de las Demarcaciones Territoriales del Distrito Federal	I004	MUNICIPIO DE TOLIMAN QRO				1 - Gasto corriente	355 - Reparación y mantenimiento de equipo de transporte	8997	8997.41	8997.41	0	0	0	0	Sin Contrato	Sin Proyecto	N/A	N/A	Validado	
Querétaro	Tolimán	Partida genérica	2020	FEDERALES (APORTACIONES Y CONVENIOS)	Aportaciones Federales para Entidades Federativas y Municipios	33	FAIS Municipal y de las Demarcaciones Territoriales del Distrito Federal	I004	MUNICIPIO DE TOLIMAN QRO				2 - Gasto de Inversión	341 - Servicios financieros y bancarios	0	8265.805	8265.805	0	0	0	0	Sin Contrato	Sin Proyecto	N/A	N/A	Validado	RENDIMIENTOS FINANCIEROS

LIC. MA. GUADALUPE ALCANTARA DE SANTIAGO
PRESIDENTE MUNICIPAL DE TOLIMÁN, QUERÉTARO.
Rúbrica

INDICADORES SEGUNDO TRIMESTRE 2020

Ciclo	Período	Trimestre	Entidad Federativa	Municipio	Ramo	Unidad	Programa Presupuestario	Nombre del Programa Presupuestario	Grupo Funcional	Función	Subfunción	Actividad Institucional	Clave del Indicador	Nombre del Indicador	Definición del Indicador	Método de Cálculo	Nivel del Indicador	Frecuencia de Medición	Unidad de Medida	Tipo	Dimensión del Indicador	Sentido	Meta programada	Justificación	Meta Modificada	Justificación	Realizado en el Periodo	Avance (%)	Flujo
2020	2	2	Querétaro	Tolimán	33 - Aportaciones Federales para Entidades Federativas y Municipios	416 - Dirección General de Programación y Presupuesto	A	I004	FAIS Municipal y de las Demarcaciones Territoriales del Distrito Federal	2 - Desarrollo Social	2 - Vivienda y Servicios a la Comunidad	7 - Desarrollo Regional	5 - Fondo de Aportaciones para la Infraestructura Social	153087	Porcentaje de proyectos de contribución directa registrados en la MIDS	Permite conocer la proporción de proyectos clasificados como de contribución directa en el Catálogo FAIS (proyectos de servicios básicos, calidad y espacios de la vivienda, salud, educación y alimentación) respecto del total de proyectos que han sido registrados en la MIDS para su ejecución durante el año. La clasificación de proyectos Directos puede ser consultada en el Catalogo FAIS 2016	(Sumatoria de proyectos de contribución directa registrados en la MIDS al trimestre correspondiente/Sumatoria de proyectos totales registrados en la MIDS al trimestre correspondiente)*100	Actividad	Trimestral	Porcentaje	Gestión	Eficacia	Ascendente	24.59016	{just1:{ciclo:2020,trim:2,just:Otras causas,usuario:jhernandezc,fecha:07/07/2020}}	24.59016	{just1:{ciclo:2020,trim:2,just:Otras causas,usuario:jhernandezc,fecha:07/07/2020}}	0	0	Validado
2020	2	2	Querétaro	Tolimán	33 - Aportaciones Federales para Entidades Federativas y Municipios	416 - Dirección General de Programación y Presupuesto	A	I004	FAIS Municipal y de las Demarcaciones Territoriales del Distrito Federal	2 - Desarrollo Social	2 - Vivienda y Servicios a la Comunidad	7 - Desarrollo Regional	5 - Fondo de Aportaciones para la Infraestructura Social	154381	Porcentaje de otros proyectos registrados en la MIDS	Permite conocer el número de otros proyectos (proyectos PRODIM, proyectos de Gastos Indirectos y PRoyectos Especiales) registrados en la MIDS para su ejecución durante el año. La clasificación de proyectos Complementarios puede ser consultada en el Catálogo FAIS 2016. Todo proyecto no considerado en el Catálogo como directo o complementario puede considerarse como proyecto especial	(Sumatoria de otros proyectos registrados la MIDS al trimestre correspondiente/Sumatoria de proyectos totales registrados en la MIDS al trimestre correspondiente)*100	Actividad	Trimestral	Porcentaje	Gestión	Eficacia	Descendente	0	{just1:{ciclo:2020,trim:2,just:Otras causas,usuario:jhernandezc,fecha:07/07/2020}}	0	{just1:{ciclo:2020,trim:2,just:Otras causas,usuario:jhernandezc,fecha:07/07/2020}}	0	100	Validado
2020	2	2	Querétaro	Tolimán	33 - Aportaciones Federales para Entidades Federativas y Municipios	416 - Dirección General de Programación y Presupuesto	A	I004	FAIS Municipal y de las Demarcaciones Territoriales del Distrito Federal	2 - Desarrollo Social	2 - Vivienda y Servicios a la Comunidad	7 - Desarrollo Regional	5 - Fondo de Aportaciones para la Infraestructura Social	155993	Porcentaje de proyectos Complementarios registrados en la MIDS	Permite conocer el número de proyectos clasificados como complementarios en el Catálogo FAIS (educación, urbanización, infraestructura productiva, saneamiento) y que han sido registrados en la MIDS para su ejecución durante el año. La clasificación de proyectos Complementarios puede ser consultada en el Catálogo FAIS 2016	(Sumatoria de proyectos complementarios registrados en la MIDS al trimestre correspondiente/Sumatoria de proyectos totales registrados en la MIDS al trimestre correspondiente)*100	Actividad	Trimestral	Porcentaje	Gestión	Eficacia	Descendente	4.91803	{just1:{ciclo:2020,trim:2,just:Otras causas,usuario:jhernandezc,fecha:07/07/2020}}	4.91803	{just1:{ciclo:2020,trim:2,just:Otras causas,usuario:jhernandezc,fecha:07/07/2020}}	0	N/D	Validado

LIC. MA. GUADALUPE ALCANTARA DE SANTIAGO
PRESIDENTE MUNICIPAL DE TOLIMÁN, QUERÉTARO.
Rúbrica

EJERCICIO DEL GASTO FORTAMUN 2 TRIMESTRE 2020

Entidad	Municipio	Tipo de Registro	Ciclo de Recurso	Tipo de Recurso	Descripción Ramo	Clave Ramo	Descripción Programa	Clave Programa	Programa Fondo Convenio - Específico	Dependencia Ejecutora	Rendimiento Financiero	Reintegro	Tipo de Gasto	Partida	Aprobado	Modificado	Recaudado (Ministrado)	Comprometido	Devengado	Ejercido	Pagado	Contratos	Proyectos	Pagado SHCP	Pagado EF	ESTATUS	Observaciones (Captura)
Querétaro	Tolimán	Programa presupuestario	2020	FEDERALES (APORTACIONES, SUBSIDIOS Y CONVENIOS)	Aportaciones Federales para Entidades Federativas y Municipios	33	FORTAMUN	I005	Sin Especificar	Sin Especificar	5185.31			Total del Programa Presupuestario	20006953	20012138.31	10008661.31	18746310.44	7658722.04	7368056.15	6802835.92			N/A	10003476		
Querétaro	Tolimán	Partida genérica	2020	FEDERALES (APORTACIONES, SUBSIDIOS Y CONVENIOS)	Aportaciones Federales para Entidades Federativas y Municipios	33	FORTAMUN	I005	FORTAMUN	SECRETARIA DE SEGURIDAD PUBLICA MUNICIPAL Y PROTECCION CIVIL			1 - Gasto corriente	113 - Sueldos base al personal permanente	11914118	11914118	5500000	11914118	4478387	4307531	3746483.2	Sin Contratos	Sin Proyectos	N/A	N/A	Validado	
Querétaro	Tolimán	Partida genérica	2020	FEDERALES (APORTACIONES, SUBSIDIOS Y CONVENIOS)	Aportaciones Federales para Entidades Federativas y Municipios	33	FORTAMUN	I005	FORTAMUN	SECRETARIA DE SEGURIDAD PUBLICA MUNICIPAL Y PROTECCION CIVIL			1 - Gasto corriente	296 - Refacciones y accesorios menores de equipo de transporte	365169.84	365169.84	300000	276784.9	276784.9	214763.5	210591.07	Sin Contratos	Sin Proyectos	N/A	N/A	Validado	
Querétaro	Tolimán	Partida genérica	2020	FEDERALES (APORTACIONES, SUBSIDIOS Y CONVENIOS)	Aportaciones Federales para Entidades Federativas y Municipios	33	FORTAMUN	I005	FORTAMUN	SECRETARIA DE SEGURIDAD PUBLICA MUNICIPAL Y PROTECCION CIVIL			1 - Gasto corriente	223 - Utensilios para el servicio de alimentación	3000	3000	1000	0	0	0	0	Sin Contratos	Sin Proyectos	N/A	N/A	Validado	
Querétaro	Tolimán	Partida genérica	2020	FEDERALES (APORTACIONES, SUBSIDIOS Y CONVENIOS)	Aportaciones Federales para Entidades Federativas y Municipios	33	FORTAMUN	I005	FORTAMUN	SECRETARIA DE SEGURIDAD PUBLICA MUNICIPAL Y PROTECCION CIVIL			1 - Gasto corriente	132 - Primas de vacaciones, dominical y gratificación de fin de año	3182703	3182703	800000	3182703	334709.15	334709.15	334709.15	Sin Contratos	Sin Proyectos	N/A	N/A	Validado	
Querétaro	Tolimán	Partida genérica	2020	FEDERALES (APORTACIONES, SUBSIDIOS Y CONVENIOS)	Aportaciones Federales para Entidades Federativas y Municipios	33	FORTAMUN	I005	FORTAMUN	SECRETARIA DE SEGURIDAD PUBLICA MUNICIPAL Y PROTECCION CIVIL			1 - Gasto corriente	355 - Reparación y mantenimiento de equipo de transporte	100000	100000	63857.65	62305.19	62305.19	54964.78	54964.78	Sin Contratos	Sin Proyectos	N/A	N/A	Validado	
Querétaro	Tolimán	Partida genérica	2020	FEDERALES (APORTACIONES, SUBSIDIOS Y CONVENIOS)	Aportaciones Federales para Entidades Federativas y Municipios	33	FORTAMUN	I005	FORTAMUN	SECRETARIA DE SEGURIDAD PUBLICA MUNICIPAL Y PROTECCION CIVIL			1 - Gasto corriente	272 - Prendas de seguridad y protección personal	70000	70000	50000	4844.04	4844.04	4844.04	4844.04	Sin Contratos	Sin Proyectos	N/A	N/A	Validado	
Querétaro	Tolimán	Partida genérica	2020	FEDERALES (APORTACIONES, SUBSIDIOS Y CONVENIOS)	Aportaciones Federales para Entidades Federativas y Municipios	33	FORTAMUN	I005	FORTAMUN	SECRETARIA DE SEGURIDAD PUBLICA MUNICIPAL Y PROTECCION CIVIL			1 - Gasto corriente	211 - Materiales, útiles y equipos menores de oficina	25000	20256	5000	0	0	0	0	Sin Contratos	Sin Proyectos	N/A	N/A	Validado	
Querétaro	Tolimán	Partida genérica	2020	FEDERALES (APORTACIONES, SUBSIDIOS Y CONVENIOS)	Aportaciones Federales para Entidades Federativas y Municipios	33	FORTAMUN	I005	FORTAMUN	SECRETARIA DE SEGURIDAD PUBLICA MUNICIPAL Y PROTECCION CIVIL			1 - Gasto corriente	334 - Servicios de capacitación	45196	39182.88	39182.88	39182.88	39182.88	39182.88	39182.88	Sin Contratos	Sin Proyectos	N/A	N/A	Validado	

| | | |

| | | |

| | | |

| | | |

INDICADORES FORTAMUN 2 TRIMESTRE 2020

Ciclo	Periodo	Trimestre	Entidad Federativa	Municipio	Ramo	Unidad	Programa Presupuestario	Nombre del Programa Presupuestario	Grupo Funcional	Función	Subfunción	Actividad Institucional	Clave del Indicador	Nombre del Indicador	Definición del Indicador	Método de Cálculo	Nivel del Indicador	Frecuencia de Medición	Unidad de Medida	Tipo	Dimensión del Indicador	Sentido	Meta programada	Justificación	Meta Modificada	Justificación	Realizado en el Periodo	Avance (%)	Flujo
2020	2	2	Querétaro	Tolimán	33 - Aportaciones Federales para Entidades Federativas y Municipios	416 - Dirección General de Programación y Presupuesto A	I005	FORTAMUN	2 - Desarrollo Social	2 - Vivienda y Servicios a la Comunidad	7 - Desarrollo Regional	6 - Fondo de Aportaciones para el Fortalecimiento de los Municipios y de las Demarcaciones Territoriales del Distrito Federal	151872	Índice de Dependencia Financiera	Mide la evolución de la dependencia financiera municipal o de la demarcación territorial, expresada como la importancia relativa del FORTAMUN DF en los ingresos propios. El indicador se lee de la siguiente forma: con cuántos pesos de FORTAMUN DF cuenta el municipio o demarcación territorial, porcada peso por concepto de ingresos por recaudación. Permite establecersi a pesar de contar con fuentes seguras de origen federal, el municipio implanta una política recaudatoria activa para complementarsus ingresos disponibles y expandir el gasto público para beneficio de sus habitantes. Para una mayor comprensión de las variables se informa que los ingresos propios incluyen: impuestos por predial, nóminas y otros impuestos, así como, Otros ingresos como derechos, productos y aprovechamientos. Se aclara que los montos correspondientes a las dos variables son acumulados al período que se reporta.	(Recursos ministrados del FORTAMUN DF al municipio o demarcación territorial / Ingresos propios registrados por el municipio o demarcación territorial del Distrito Federal)	Propósito	Semestral	Otra	Estratégico	Eficacia	Descendente	2.73457	{just1:{ciclo:2020,trim:2,just:Otras causas,usuario:anelhernandezr,fecha:07/07/20}}	2.73457	{just1:{ciclo:2020,trim:2,just:Otras causas,usuario:anelhernandezr,fecha:07/07/20}}	2.41386	113.29	Validado
2020	2	2	Querétaro	Tolimán	33 - Aportaciones Federales para Entidades Federativas y Municipios	416 - Dirección General de Programación y Presupuesto A	I005	FORTAMUN	2 - Desarrollo Social	2 - Vivienda y Servicios a la Comunidad	7 - Desarrollo Regional	6 - Fondo de Aportaciones para el Fortalecimiento de los Municipios y de las Demarcaciones Territoriales del Distrito Federal	152145	Porcentaje de avance en las metas	Mide el avance promedio en la ejecución física de los programas, obras o acciones que se realizan con recursos del FORTAMUN DF. Donde: i= número de programas, obras o acciones. Los porcentajes correspondientes a las dos variables son acumulados al período que se reporta.	(Promedio de avance en las metas porcentuales de i / Promedio de las metas programadas porcentuales de i) * 100	Componente	Trimestral	Porcentaje	Estratégico	Eficacia	Ascendente	100	{just1:{ciclo:2020,trim:2,just:Otras causas,usuario:anelhernandezr,fecha:24/07/20}}	100	{just1:{ciclo:2020,trim:2,just:Otras causas,usuario:anelhernandezr,fecha:24/07/20}}	74	74	Validado
2020	2	2	Querétaro	Tolimán	33 - Aportaciones Federales para Entidades Federativas y Municipios	416 - Dirección General de Programación y Presupuesto A	I005	FORTAMUN	2 - Desarrollo Social	2 - Vivienda y Servicios a la Comunidad	7 - Desarrollo Regional	6 - Fondo de Aportaciones para el Fortalecimiento de los Municipios y de las Demarcaciones Territoriales del Distrito Federal	152617	Índice en el Ejercicio de Recursos	Mide el porcentaje del gasto ejercido acumulado al período que se reporta, respecto al monto anual aprobado de FORTAMUN DF al municipio o demarcación territorial del Distrito Federal. El monto ejercido del FORTAMUN DF por el municipio o demarcación territorial es acumulado al período que se reporta.	(Gasto ejercido del FORTAMUN DF por el municipio o demarcación territorial / Monto anual aprobado del FORTAMUN DF al municipio o demarcación territorial)*100	Actividad	Trimestral	Porcentaje	Gestión	Eficacia	Ascendente	50	{just1:{ciclo:2020,trim:2,just:Otras causas,usuario:anelhernandezr,fecha:07/07/20}}	50	{just1:{ciclo:2020,trim:2,just:Otras causas,usuario:anelhernandezr,fecha:07/07/20}}	36.82748	73.65	Validado

LIC. MA. GUADALUPE ALCANTARA DE SANTIAGO
Rúbrica

DESTINO DEL GASTO FORTAMUN 2 TRIMESTRE 2020

DETALLE_PROYECTO	DETALLE_PROYECTO	DETALLE_PROYECTO	DETALLE_PROYECTO	DETALLE_PROYECTO	DETALLE_PROYECTO	DETALLE_PROYECTO	DETALLE_PROYECTO	DETALLE_PROYECTO	DETALLE_PROYECTO	DETALLE_PROYECTO	DETALLE_PROYECTO	DETALLE_PROYECTO	DETALLE_PROYECTO	DETALLE_PROYECTO	DETALLE_PROYECTO	DETALLE_PROYECTO	DETALLE_PROYECTO	DETALLE_PROYECTO	DETALLE_PROYECTO	DETALLE_PROYECTO	DETALLE_PROYECTO	DETALLE_PROYECTO	DETALLE_PROYECTO	AVANCES_FISICOS	FOTOS	ESTATUS	FLUJO	OBSERVACIONES	OBSERVACIONES
CICLO	TRIMESTRE	FOLIO	CATEGORIA	MONTO_GLOBAL_APROBADO	FUENTES_FINANCIAMIENTO	NOMBRE	ID_ENTIDAD_RESPONSABLE	ENTIDAD_RESPONSABLE	ID_MUNICIPIO_RESPONSABLE	MUNICIPIO_RESPONSABLE	TIPO_PROGRAMA_PROYECTO	CLASIFICACION	SUBCLASIFICACION	INSTITUCION_EJECUTORA	NUMERO_PROYECTO	POBLACION_BENEFICIADA	MUJERES	HOMBRES	BENEFICIARIOS	METAS	TIPO_GEOREFERENCIA	GEOREFERENCIAS	FECHA_INICIO	FECHA_TERMINO	RECAUDADO	COMPROMETIDO	DEVENGADO	EJERCIDO	PAGADO	CONTRATOS	AVANCES_FISICOS	CARPETA_FOTOS	ESTATUS	FLUJO	OBSERVACIONES_CAPTURISTA	OBSERVACIONES_REVISION
2020	2	QUE200107202094	Adquisición	29000	{ff1: {ciclo_recurso:2020, ramo:33, modalidad:1, prog_pres:5, tipo_recurso:FEDERALES (APORTACIONES, SUBSIDIOS Y CONVENIOS), monto:29000.0, modificado:29000.0}}	Equipo de cómputo y de tecnologías de la información	22	Querétaro	18	Tolimán	Programa de Inversión de Adquisiciones	Salud	Sin identificar	SECRETARIA DE SEGURIDAD PUBLICA MUNICIPAL Y PROTECCION CIVIL	5	300	250	0	{meta1: {unidad_medida:Equipamiento, meta:1.0, meta_modificada:1.0}}	1	{geo1: {cve_municipio:18, localidad:21, direccion:QRO 140 213, Granjeno, Tolimán, Qro., México, lon:-99.93124366, lat:20.90519943}}	15-08-2020	31-01-2021	555.48	0	0	0	0	Sin contratos nuevos en el trimestre	{meta1: {unidad_medida:Equipamiento, avance:0.0}}		En Ejecución	Validado avances	Sin observaciones	Sin observaciones

LIC. MA. GUADALUPE ALCANTARA DE SANTIAGO
Rúbrica

AVANCES FISICOS FORTAMUN 2 TRIMESTRE 2020

FOLIO	CICLO	TRIMESTRE DE AVANCE	UNIDAD DE MEDIDA	META ORIGINAL	META MODIFICADA	AVANCE	PORCENTAJE
QUE200101702094	2020	2	Equipamiento	1	1	0	0

LIC. MA. GUADALUPE ALCANTARA DE SANTIAGO
PRESIDENTE MUNICIPAL DE TOLIMAN
Rúbrica

FUENTE DE FINANCIAMIENTO FORTAMUN 2 TRIMESTRE 2020

FOLIO	TIPO DE RECURSO	CICLO DEL RECURSO	RAMO	PROGRAMA PRESUPUESTARIO	PROGRAMA ESTATAL O MUNICIPAL	APROBADO	MODIFICADO
QUE200101702094	FEDERALES (APORTACIONES, SUBSIDIOS Y CONVENIOS)	2020	33-Aportaciones Federales para Entidades Federativas y Municipios	I005-FORTAMUN		29000	29000

LIC. MA. GUADALUPE ALCANTARA DE SANTIAGO
PRESIDENTE MUNICIPAL DE TOLIMAN
Rúbrica

GEOREFERENCIAS FORTAMUN 2 TRIMESTRE 2020

FOLIO	ESTADO	MUNICIPIO	LOCALIDAD	DIRECCION	LONGITUD	LATITUD
QUE200101702094	Querétaro	Tolimán	Granjeno	QRO 140 213, Granjeno, Tolimán, Qro., México	-99.93124366	20.9051934

LIC. MA. GUADALUPE ALCANTARA DE SANTIAGO
PRESIDENTE MUNICIPAL
Rúbrica

METAS FORTAMUN 2 TRIMESTRE 2020

FOLIO	UNIDAD DE MEDIDA	META	META MODIFICADA
QUE200101702094	Equipamiento	1	1

LIC. MA. GUADALUPE ALCANTARA DE SANTIAGO
PRESIDENTE MUNICIPAL DE TOLIMAN
Rúbrica

GOBIERNO MUNICIPAL

Municipio de Tolimán, Qro.
Informe Definitivo 2019

EJERCICIO DEL GASTO INFORME DEFINITIVO 2019

Entidad	Municipio	Tipo de Registro	Tipo de Recurso	Descripción Ra	Clave	Ramo	Descripción Prog	Programado	Convenio	Ejercimiento	Fina	Reintegro	Tipo de Gasto	Partida	Aprobado	Modificado	Ejercido	Pagado	Devengado	Comprometido	Ejercido	Pagado	Contratos	Proyectos	Pagado SHCP	Pagado EF	ESTATUS	Observaciones (Captura)
Querétaro	Tolimán	Programa presupuestario	Aportaciones	FEDERALES (APORTACIONES, SUBSIDIOS Y CONVENIOS y	Federales Entidades Federativas Municipios	2019	FAIS Municipal y de las Demarcaciones Territoriales del Distrito Federal	I004	Sin Especificar	Sin Especificar	14		Total del Programa Presupuestario	27006373	26858828	26858828	26858828	26858828	26858828			N/A	26858828		
Querétaro	Tolimán	Partida genérica	Aportaciones	FEDERALES (APORTACIONES, SUBSIDIOS Y CONVENIOS y	Federales Entidades Federativas Municipios	2019	FAIS Municipal y de las Demarcaciones Territoriales del Distrito Federal	I004	SIN ESPECIFICAR	MUNICIPIO TOLIMAN QRO		2 - Gasto de Inversión	611 - Edificación habitacional	57000000	56907723.75	56907723.75	56907723.75	56907723.75	56907723.75	56907723.75	56907723.75	N/A	N/A	Validado	
Querétaro	Tolimán	Partida genérica	Aportaciones	FEDERALES (APORTACIONES, SUBSIDIOS Y CONVENIOS y	Federales Entidades Federativas Municipios	2019	FAIS Municipal y de las Demarcaciones Territoriales del Distrito Federal	I004	SIN ESPECIFICAR	MUNICIPIO TOLIMAN QRO		2 - Gasto de Inversión	612 - Edificación no habitacional	35500000	35388365.65	35388365.65	35388365.65	35388365.65	35388365.65	35388365.65	35388365.65	N/A	N/A	Validado	
Querétaro	Tolimán	Partida genérica	Aportaciones	FEDERALES (APORTACIONES, SUBSIDIOS Y CONVENIOS y	Federales Entidades Federativas Municipios	2019	FAIS Municipal y de las Demarcaciones Territoriales del Distrito Federal	I004	SIN ESPECIFICAR	MUNICIPIO TOLIMAN QRO		1 - Gasto corriente	339 - Servicios profesionales, científicos y técnicos integrales	540000	538447.22	538447.22	538447.22	538447.22	538447.22	538447.22	538447.22	N/A	N/A	Validado	
Querétaro	Tolimán	Partida genérica	Aportaciones	FEDERALES (APORTACIONES, SUBSIDIOS Y CONVENIOS y	Federales Entidades Federativas Municipios	2019	FAIS Municipal y de las Demarcaciones Territoriales del Distrito Federal	I004	SIN ESPECIFICAR	MUNICIPIO TOLIMAN QRO		2 - Gasto de Inversión	614 - División de terrenos y construcción de obras de urbanización	17016373	17038616.38	17038616.38	17038616.38	17038616.38	17038616.38	17038616.38	17038616.38	N/A	N/A	Validado	
Querétaro	Tolimán	Partida genérica	Aportaciones	FEDERALES (APORTACIONES, SUBSIDIOS Y CONVENIOS y	Federales Entidades Federativas Municipios	2019	FAIS Municipal y de las Demarcaciones Territoriales del Distrito Federal	I004	SIN ESPECIFICAR	MUNICIPIO TOLIMAN QRO		1 - Gasto corriente	355 - Reparación y mantenimiento de equipo de transporte	200000	52455	52455	52455	52455	52455	52455	52455	N/A	N/A	Validado	

LIC. MA. GUADALUPE ALCANTARA DE SANTIAGO
PRESIDENTE MUNICIPAL DE TOLIMÁN, QUERÉTARO.
Rubrica

| DISTINO DEL GASTO | | IN FORME DIFI NITIVO | | | | DESTINO DEL GASTO | | | |

| | | |

| | | |

INDICADORES INFORME DEFINITIVO 2019

Ciclo	Periodo	Trimestre	idad Federa	Municipio	Ramo	Unidad	ma Presupue	re del Programa Presupue	upo Funcior	Función	Subfunción	idad Institucve	del Indica	bre del Indic	Definición del Indicador	todo de Cálc	el del Indica	encia de Me	idad de Med	Tipo	sión del Ind	Sentido	ta programa	Justificación eta	Modifica	Justificación ado en el P	Avance (%)	Flujo
2019	5	5 Querétaro	Tolimán	33 - Aportaciones Federales para Entidades Federativas y Municipios	416 - Dirección General de Programación y Presupuesto A	I004	FAIS Municipal y de las Demarcaciones Territoriales del Distrito Federal	2 - Desarrollo Social	2 - Vivienda y Servicios a la Comunidad	7 - Desarrollo Regional	5 - Fondo de Aportaciones para la Infraestructura Social	144799	Porcentaje de otros proyectos registrados en la MIDS	Permite conocer el número de otros proyectos (proyectos PRODIM, proyectos de Gastos Indirectos y PRoyectos Especiales) registrados en la MIDS para su ejecución durante el año. La clasificación de proyectos Complementarios puede ser consultada en el Catálogo FAIS 2016. Todo proyecto no considerado en el Catálogo como directo o complementario puede considerarse como proyecto especial	(Sumatoria de otros proyectos registrados la MIDS al trimestre correspondiente/Sumatoria de proyectos totales registrados en la MIDS al trimestre correspondiente)*100	Actividad	Trimestral	Porcentaje	Gestión	Eficacia	Descendente	0	{just1:{ciclo :2019,trim:5 ,just:Otras causas,usuario:jjhernandezc,fecha: 22/06/20}}	0	{just1:{ciclo :2019,trim:5 ,just:Otras causas,usuario:jjhernandezc,fecha: 22/06/20}}	8.33333	N/D	Validado
2019	5	5 Querétaro	Tolimán	33 - Aportaciones Federales para Entidades Federativas y Municipios	416 - Dirección General de Programación y Presupuesto A	I004	FAIS Municipal y de las Demarcaciones Territoriales del Distrito Federal	2 - Desarrollo Social	2 - Vivienda y Servicios a la Comunidad	7 - Desarrollo Regional	5 - Fondo de Aportaciones para la Infraestructura Social	145307	Porcentaje de proyectos de contribución directa registrados en la MIDS	Permite conocer la proporción de proyectos clasificados como de contribución directa en el Catálogo FAIS (proyectos de servicios básicos, calidad y espacios de la vivienda, salud, educación y alimentación) respecto del total de proyectos que han sido registrados en la MIDS para su ejecución durante el año. La clasificación de proyectos Directos puede ser consultada en el Catalogo FAIS 2016	(Sumatoria de proyectos de contribución directa registrados en la MIDS al trimestre correspondiente/Sumatoria de proyectos totales registrados en la MIDS al trimestre correspondiente)*100	Actividad	Trimestral	Porcentaje	Gestión	Eficacia	Ascendente	74.2	{just1:{ciclo :2019,trim:5 ,just:Otras causas,usuario:jjhernandezc,fecha: 22/06/20}}	74.2	{just1:{ciclo :2019,trim:5 ,just:Otras causas,usuario:jjhernandezc,fecha: 22/06/20}}	55.55556	74.87	Validado
2019	5	5 Querétaro	Tolimán	33 - Aportaciones Federales para Entidades Federativas y Municipios	416 - Dirección General de Programación y Presupuesto A	I004	FAIS Municipal y de las Demarcaciones Territoriales del Distrito Federal	2 - Desarrollo Social	2 - Vivienda y Servicios a la Comunidad	7 - Desarrollo Regional	5 - Fondo de Aportaciones para la Infraestructura Social	145330	Porcentaje de proyectos Complementarios registrados en la MIDS	Permite conocer el número de proyectos clasificados como complementarios en el Catálogo FAIS (educación, urbanización, infraestructura productiva, saneamiento) y que han sido registrados en la MIDS para su ejecución durante el año. La clasificación de proyectos Complementarios puede ser consultada en el Catálogo FAIS 2016	(Sumatoria de proyectos complementarios registrados en la MIDS al trimestre correspondiente/Sumatoria de proyectos totales registrados en la MIDS al trimestre correspondiente)*100	Actividad	Trimestral	Porcentaje	Gestión	Eficacia	Descendente	25.8	{just1:{ciclo :2019,trim:5 ,just:Otras causas,usuario:jjhernandezc,fecha: 22/06/20}}	25.8	{just1:{ciclo :2019,trim:5 ,just:Otras causas,usuario:jjhernandezc,fecha: 22/06/20}}	36.11111	71.45	Validado

LIC. MA. GUADALUPE ALCANTARA DE SANTIAGO
PRESIDENTE MUNICIPAL DE TOLIMÁN, QUERÉTARO.
Rúbrica

FUENTE DE FINANCIAMIENTO 2019 INFORME DEFINITIVO

FOLIO	TIPO DE RECURSO	CICLO DEL RECURSO	RAMO	PROGRAMA PRESUPUESTARIO	PROGRAMA	APROBADO	MODIFICADO
QUE190401580906	FEDERALES (APORTACIONES, SUBSIDIOS Y CONVENIOS)	2019	33-Aportaciones Federales para Entidades Federativas y Municipios	I004-FAIS Municipal y de las Demarcaciones Territoriales del Distrito Federal		$ 750,000.00	$ 743,704.22
QUE190401580904	FEDERALES (APORTACIONES, SUBSIDIOS Y CONVENIOS)	2019	33-Aportaciones Federales para Entidades Federativas y Municipios	I004-FAIS Municipal y de las Demarcaciones Territoriales del Distrito Federal		$ 750,000.00	$ 748,496.61
QUE190401580902	FEDERALES (APORTACIONES, SUBSIDIOS Y CONVENIOS)	2019	33-Aportaciones Federales para Entidades Federativas y Municipios	I004-FAIS Municipal y de las Demarcaciones Territoriales del Distrito Federal		$ 750,000.00	$ 749,667.90
QUE190201530502	FEDERALES (APORTACIONES, SUBSIDIOS Y CONVENIOS)	2019	33-Aportaciones Federales para Entidades Federativas y Municipios	I004-FAIS Municipal y de las Demarcaciones Territoriales del Distrito Federal		$ 750,000.00	$ 749,724.23
QUE190201530489	FEDERALES (APORTACIONES, SUBSIDIOS Y CONVENIOS)	2019	33-Aportaciones Federales para Entidades Federativas y Municipios	I004-FAIS Municipal y de las Demarcaciones Territoriales del Distrito Federal		$ 750,000.00	$ 749,808.63
QUE190201530470	FEDERALES (APORTACIONES, SUBSIDIOS Y CONVENIOS)	2019	33-Aportaciones Federales para Entidades Federativas y Municipios	I004-FAIS Municipal y de las Demarcaciones Territoriales del Distrito Federal		$ 750,000.00	$ 749,658.40
QUE190401629770	FEDERALES (APORTACIONES, SUBSIDIOS Y CONVENIOS)	2019	33-Aportaciones Federales para Entidades Federativas y Municipios	I004-FAIS Municipal y de las Demarcaciones Territoriales del Distrito Federal		$ 318,453.01	$ 219,994.21
QUE190401629766	FEDERALES (APORTACIONES, SUBSIDIOS Y CONVENIOS)	2019	33-Aportaciones Federales para Entidades Federativas y Municipios	I004-FAIS Municipal y de las Demarcaciones Territoriales del Distrito Federal		$ 219,994.21	$ 318,453.01
QUE190201530586	FEDERALES (APORTACIONES, SUBSIDIOS Y CONVENIOS)	2019	33-Aportaciones Federales para Entidades Federativas y Municipios	I004-FAIS Municipal y de las Demarcaciones Territoriales del Distrito Federal		$ 200,000.00	$ 52,455.00
QUE190401631103	FEDERALES (APORTACIONES, SUBSIDIOS Y CONVENIOS)	2019	33-Aportaciones Federales para Entidades Federativas y Municipios	I004-FAIS Municipal y de las Demarcaciones Territoriales del Distrito Federal		$ 1,277,074.16	$ 1,277,074.16
QUE190401605396	FEDERALES (APORTACIONES, SUBSIDIOS Y CONVENIOS)	2019	33-Aportaciones Federales para Entidades Federativas y Municipios	I004-FAIS Municipal y de las Demarcaciones Territoriales del Distrito Federal		$ 544,619.63	$ 544,619.63
QUE190401605394	FEDERALES (APORTACIONES, SUBSIDIOS Y CONVENIOS)	2019	33-Aportaciones Federales para Entidades Federativas y Municipios	I004-FAIS Municipal y de las Demarcaciones Territoriales del Distrito Federal		$ 1,069,450.32	$ 1,069,450.32

QUE190401605392	FEDERALES (APORTACIONES, SUBSIDIOS Y CONVENIOS)	2019	33-Aportaciones Federales para Entidades Federativas y Municipios	I004-FAIS Municipal y de las Demarcaciones Territoriales del Distrito Federal	$ 773,755.10	$ 773,755.10
QUE190401605398	FEDERALES (APORTACIONES, SUBSIDIOS Y CONVENIOS)	2019	33-Aportaciones Federales para Entidades Federativas y Municipios	I004-FAIS Municipal y de las Demarcaciones Territoriales del Distrito Federal	$1,084,615.59	$ 1,084,615.59
QUE190401605389	FEDERALES (APORTACIONES, SUBSIDIOS Y CONVENIOS)	2019	33-Aportaciones Federales para Entidades Federativas y Municipios	I004-FAIS Municipal y de las Demarcaciones Territoriales del Distrito Federal	$ 199,500.91	$ 199,500.91
QUE190201530170	FEDERALES (APORTACIONES, SUBSIDIOS Y CONVENIOS)	2019	33-Aportaciones Federales para Entidades Federativas y Municipios	I004-FAIS Municipal y de las Demarcaciones Territoriales del Distrito Federal	$ 873,000.00	$ 869,997.54
QUE190401672909	FEDERALES (APORTACIONES, SUBSIDIOS Y CONVENIOS)	2019	33-Aportaciones Federales para Entidades Federativas y Municipios	I004-FAIS Municipal y de las Demarcaciones Territoriales del Distrito Federal	$ 178,402.40	$ 178,402.40
QUE190201525914	FEDERALES (APORTACIONES, SUBSIDIOS Y CONVENIOS)	2019	33-Aportaciones Federales para Entidades Federativas y Municipios	I004-FAIS Municipal y de las Demarcaciones Territoriales del Distrito Federal	$ 110,000.00	$ 108,655.97
QUE190201525877	FEDERALES (APORTACIONES, SUBSIDIOS Y CONVENIOS)	2019	33-Aportaciones Federales para Entidades Federativas y Municipios	I004-FAIS Municipal y de las Demarcaciones Territoriales del Distrito Federal	$1,700,000.00	$ 1,669,786.07
QUE190201525989	FEDERALES (APORTACIONES, SUBSIDIOS Y CONVENIOS)	2019	33-Aportaciones Federales para Entidades Federativas y Municipios	I004-FAIS Municipal y de las Demarcaciones Territoriales del Distrito Federal	$ 335,000.00	$ 331,600.05
QUE190201526859	FEDERALES (APORTACIONES, SUBSIDIOS Y CONVENIOS)	2019	33-Aportaciones Federales para Entidades Federativas y Municipios	I004-FAIS Municipal y de las Demarcaciones Territoriales del Distrito Federal	$3,500,000.00	$ 3,666,200.44
QUE190201521807	FEDERALES (APORTACIONES, SUBSIDIOS Y CONVENIOS)	2019	33-Aportaciones Federales para Entidades Federativas y Municipios	I004-FAIS Municipal y de las Demarcaciones Territoriales del Distrito Federal	$1,010,000.00	$ 990,330.04
QUE190201521805	FEDERALES (APORTACIONES, SUBSIDIOS Y CONVENIOS)	2019	33-Aportaciones Federales para Entidades Federativas y Municipios	I004-FAIS Municipal y de las Demarcaciones Territoriales del Distrito Federal	$ 322,000.00	$ 320,894.14
QUE190201521798	FEDERALES (APORTACIONES, SUBSIDIOS Y CONVENIOS)	2019	33-Aportaciones Federales para Entidades Federativas y Municipios	I004-FAIS Municipal y de las Demarcaciones Territoriales del Distrito Federal	$ 465,000.00	$ 460,003.83
QUE190201528379	FEDERALES (APORTACIONES, SUBSIDIOS Y CONVENIOS)	2019	33-Aportaciones Federales para Entidades Federativas y Municipios	I004-FAIS Municipal y de las Demarcaciones Territoriales del Distrito Federal	$ 399,800.00	$ 398,152.22

QUE190201528339	FEDERALES (APORTACIONES, SUBSIDIOS Y CONVENIOS)	2019	33-Aportaciones Federales para Entidades Federativas y Municipios	I004-FAIS Municipal y de las Demarcaciones Territoriales del Distrito Federal	$ 450,000.00	$ 449,299.29
QUE190201528367	FEDERALES (APORTACIONES, SUBSIDIOS Y CONVENIOS)	2019	33-Aportaciones Federales para Entidades Federativas y Municipios	I004-FAIS Municipal y de las Demarcaciones Territoriales del Distrito Federal	$ 600,000.00	$ 593,977.13
QUE190201527513	FEDERALES (APORTACIONES, SUBSIDIOS Y CONVENIOS)	2019	33-Aportaciones Federales para Entidades Federativas y Municipios	I004-FAIS Municipal y de las Demarcaciones Territoriales del Distrito Federal	$ 1,157,573.00	$ 1,155,731.05
QUE190201527495	FEDERALES (APORTACIONES, SUBSIDIOS Y CONVENIOS)	2019	33-Aportaciones Federales para Entidades Federativas y Municipios	I004-FAIS Municipal y de las Demarcaciones Territoriales del Distrito Federal	$ 580,000.00	$ 570,521.89
QUE190401630674	FEDERALES (APORTACIONES, SUBSIDIOS Y CONVENIOS)	2019	33-Aportaciones Federales para Entidades Federativas y Municipios	I004-FAIS Municipal y de las Demarcaciones Territoriales del Distrito Federal	$ 454,840.66	$ 454,840.66
QUE190401630673	FEDERALES (APORTACIONES, SUBSIDIOS Y CONVENIOS)	2019	33-Aportaciones Federales para Entidades Federativas y Municipios	I004-FAIS Municipal y de las Demarcaciones Territoriales del Distrito Federal	$ 429,306.52	$ 429,306.52
QUE190401630663	FEDERALES (APORTACIONES, SUBSIDIOS Y CONVENIOS)	2019	33-Aportaciones Federales para Entidades Federativas y Municipios	I004-FAIS Municipal y de las Demarcaciones Territoriales del Distrito Federal	$ 508,348.09	$ 508,348.09
QUE190201528214	FEDERALES (APORTACIONES, SUBSIDIOS Y CONVENIOS)	2019	33-Aportaciones Federales para Entidades Federativas y Municipios	I004-FAIS Municipal y de las Demarcaciones Territoriales del Distrito Federal	$ 1,400,000.00	$ 1,399,015.32
QUE190201530176	FEDERALES (APORTACIONES, SUBSIDIOS Y CONVENIOS)	2019	33-Aportaciones Federales para Entidades Federativas y Municipios	I004-FAIS Municipal y de las Demarcaciones Territoriales del Distrito Federal	$ 750,000.00	$ 747,075.06

LIC. MA. GUADALUPE ALCANTARA DE SANTIAGO
PRESIDENTE MUNICIPAL DE TOLIMÁN, QUERÉTARO.
Rúbrica

METAS	INFORME DEFINITIVO 2019		
FOLIO	UNIDAD DE MEDIDA	META	META MODIFICADA
QUE190401580906	Vivienda	10	10
QUE190401580904	Vivienda	10	10
QUE190401580902	Vivienda	10	10
QUE190201530502	Vivienda	10	10
QUE190201530489	Vivienda	10	10
QUE190201530470	Vivienda	10	10
QUE190401629770	Estudio de preinversión	1	1
QUE190401629766	Estudio de preinversión	1	1
QUE190201530586	Vehículos	1	1
QUE190401631103	Otros	1	1
QUE190401605396	Otros	7	7
QUE190401605394	Otros	14	14
QUE190401605392	Otros	6	6
QUE190401605398	Otros	12	12
QUE190401605389	Otros	2	2
QUE190201530170	Otros	10	10
QUE190401672909	Metros lineales	17	17
QUE190201525914	Metros lineales	85	85
QUE190201525877	Metros lineales	640	640
QUE190201525989	Metros lineales	145	145
QUE190201526859	Metros lineales	1014	1014
QUE190201521807	Metros lineales	256.7	256.7
QUE190201521805	Metros lineales	146	146
QUE190201521798	Metros lineales	179.04	179.04
QUE190201528379	Metros Cuadrados	713.28	713.28
QUE190201528339	Metros Cuadrados	669	669
QUE190201528367	Metros Cuadrados	321	321
QUE190201527513	Metros Cuadrados	1380	1380
QUE190201527495	Otros	395	395
QUE190401630674	Otros	1	1
QUE190401630673	Otros	1	1
QUE190401630663	Otros	1	1
QUE190201528214	Otros	1	1
QUE190201530176	Otros	1	1

LIC. MA. GUADALUPE ALCANTARA DE SANTIAGO
PRESIDENTE MUNICIPAL DE TOLIMÁN, QUERÉTARO.
Rúbrica

GEOREFERENCIAS INFORME DEFINITIVO 2019

FOLIO	ESTADO	MUNICIPIO	LOCALIDAD	DIRECCION	LONGITUD	LATITUD
QUE190401580906	Querétaro	Tolimán	Mesa De Chagoya	RANCHERIA MESA DE CHAGOYA, 76618 MESA DE CHAGOYA, TOLIMÁN QUERÉTARO ENTRE CALLE SIN NOMBRE Y , CERCA DE LA ESCUELA EN MESA DE CHAGOYA	-99.9968214	20.9365608
QUE190401580904	Querétaro	Tolimán	Puerto Blanco	RANCHERIA PUERTO BLANCO, 76618 PUERTO BLANCO, TOLIMÁN QUERÉTARO ENTRE Y , EN EL BARRIO LLAMADO EL RINCON EN LA LOCALIDAD DE PUERTO BLANCO POR LA CALLE PRINCIPAL QUE VA HACIA EL CAMPO	-99.9950551	20.9506416
QUE190401580902	Querétaro	Tolimán	El Tule	RANCHERIA EL TULE, 76610 EL TULE, TOLIMÁN QUERÉTARO ENTRE CALLE SIN NOMBRE Y , EN CALLE PRINCIPAL DE LA LOCALIAD	-99.9729927	20.9269712
QUE190201530502	Querétaro	Tolimán	La Presita	RANCHERIA LA PRESITA, 76610 LA PRESITA, TOLIMÁN QUERÉTARO ENTRE CAMINO CAMINO PRINCIPAL Y , A UN COSTADO DEL CAMINO PRINCIPAL ANTES DE LLEGAR A LA CANCHA DE FUTBOL	-99.9798099	20.9313876
QUE190201530489	Querétaro	Tolimán	El Saucito	RANCHERIA EL SAUCITO, 76617 EL SAUCITO, TOLIMÁN QUERÉTARO ENTRE CAMINO PRINCIPAL Y , POR EL CAINO PRINCIPAL DE LA LOCALIDAD	-99.9855731	20.9204623

QUE190201530470	Querétaro	Tolimán	El Madroño	RANCHERIA EL MADROÑO, 76617 EL MADROÑO, TOLIMÁN QUERÉTARO ENTRE CAMINO CAMINO PRINCIPAL Y , POR EL CENTRO DE LA LOCALIDAD EN LA CALLE PRINCIPAL	-99.9984673	20.9250543
QUE190401629770	Querétaro	Tolimán	Tolimán	DADO QUE ES GASTO INDIRECTO EL PROYECTO SE UBICA EN LA CABECERA MUNICIPAL	-99.930801	20.908149
QUE190401629766	Querétaro	Tolimán	Tolimán	DADO QUE ES GASTO INDIRECTO EL PROYECTO SE UBICA EN LA CABECERA MUNICIPAL	-99.930801	20.908149
QUE190201530586	Querétaro	Tolimán	Tolimán	DADO QUE ES GASTO INDIRECTO EL PROYECTO SE UBICA EN LA CABECERA MUNICIPAL	-99.930801	20.908149
QUE190401631103	Querétaro	Tolimán	Tolimán	BARRIO TOLIMÁN, 76600 TOLIMÁN, TOLIMÁN QUERÉTARO ENTRE Y , JUNTO A LA CANCHA DE LA COLONIA NUEVA SE ENCUENTRA COMO REFERENCIA EL PREESCOLAR. Y DOS TIENDAS SOBRE LA CALLE.	-99.9292354	20.9020285
QUE190401605396	Querétaro	Tolimán	Mesa De Ramírez	RANCHERIA MESA DE RAMÍREZ, 76617 MESA DE RAMÍREZ, TOLIMÁN QUERÉTARO ENTRE CALLE SIN NOMBRE Y CALLE PRINCIPAL, POR EL CENTRO COMUNITARIO	-99.9900971	20.928901
QUE190401605394	Querétaro	Tolimán	El Shaminal	RANCHERIA EL SHAMINAL, 76613 EL SHAMINAL, TOLIMÁN QUERÉTARO ENTRE BRECHA SIN NOMBRE Y , PASO A UN COSTADO DEL CAMPO DE FUT BOL	-99.967765	20.9422113

QUE190401605392	Querétaro	Tolimán	Sabino De San Ambrosio	RANCHERIA SABINO DE SAN AMBROSIO, 76633 SABINO DE SAN AMBROSIO, TOLIMÁN QUERÉTARO ENTRE CALLE SIN NOMBRE Y , POR EL VIDEO BACHILLER	-99.9664936	20.9188908
QUE190401605398	Querétaro	Tolimán	Los González	RANCHERIA LOS GONZÁLEZ, 76613 LOS GONZÁLEZ, TOLIMÁN QUERÉTARO ENTRE CALLE SIN NOMBRE Y , CERCA DE LA SUB DELEGACION	-99.9690699	20.9339025
QUE190401605389	Querétaro	Tolimán	San Antonio De La Cal	RANCHERIA SAN ANTONIO DE LA CAL, 76649 SAN ANTONIO DE LA CAL, TOLIMÁN QUERÉTARO ENTRE Y , POR LA PLANTA DE TRATAMIENTO	-99.9312313	20.7748997
QUE190201530170	Querétaro	Tolimán	El Madroño	RANCHERIA EL MADROÑO, 76617 EL MADROÑO, TOLIMÁN QUERÉTARO ENTRE CALLE SIN NOMBRE Y , CAMINO PRINCIPAL AL MADROÑO	-99.9910966	20.9261967
QUE190401672909	Querétaro	Tolimán	Tolimán	CALLE CALLE PRINCIPAL BARRIO EL MOLINO, 76632 TOLIMÁN, TOLIMÁN QUERÉTARO ENTRE CALLE SIN NOMBRE Y , A UN COSTADO DE LA ESCUELA 18 DE MARZO DE EL MOLINO	-99.9253055	20.9019283
QUE190201525914	Querétaro	Tolimán	San Antonio De La Cal	CALLE EL GRANJENO RANCHERIA SAN ANTONIO DE LA CAL, 76649 SAN ANTONIO DE LA CAL, TOLIMÁN QUERÉTARO ENTRE CALLE EL GRANJENO Y , ADELANTE DEL TERREMOTO	-99.936113	20.7709925

QUE190201525877	Querétaro	Tolimán	Linda Vista El Granjeno [Colonia]	COLONIA NUEVA EL GRANJENO, 76632 LINDA VISTA EL GRANJENO [COLONIA], TOLIMÁN QUERÉTARO ENTRE CALLE SIN NOMBRE Y CALLE SIN NOMBRE, POR EL TANQUE DE AGUA DE LA COLONIA NUEVA DEL GRANJENO	-99.9268503	20.8922021
QUE190201525989	Querétaro	Tolimán	San Antonio De La Cal	CALLE ZAPATERO RANCHERIA SAN ANTONIO DE LA CAL, 76649 SAN ANTONIO DE LA CAL, TOLIMÁN QUERÉTARO ENTRE CALLE ZAPATERO Y , POR DONDE SE ENCUENTRAN LAS ATARJEAS SOBRE EL ARROYO PRINCIPAL RIO ABAJO	-99.9348255	20.7709373
QUE190201526859	Querétaro	Tolimán	Ciprés	RANCHERIA CIPRÉS, 76610 CIPRÉS, TOLIMÁN QUERÉTARO ENTRE CALLE SIN NOMBRE Y , AUN COSTADO DE EL PREESCOLAR DE LA LOCALIDAD	-99.9750355	20.9344139
QUE190201521807	Querétaro	Tolimán	Tolimán	CALLE CALLE SIN NOMBRE BARRIO TOLIMÁN, 76600 TOLIMÁN, TOLIMÁN QUERÉTARO ENTRE CALLE SIN NOMBRE Y , LA OBRA SE ENCUENTRA AUN COSTADO DEL RESTAURANTE DELICIAS DEL MAR	-99.9323248	20.9061528
QUE190201521805	Querétaro	Tolimán	San Pablo Tolimán	CALLE INSURGENTES BARRIO EL RINCÓN, 76640 SAN PABLO TOLIMÁN, TOLIMÁN QUERÉTARO ENTRE CALLE SIN NOMBRE Y , SE ENCUENTRA ENTRE CALLE INSURGENTE Y EL ARROYO DEL RIO SAN PABLO	-99.9012654	20.862332

QUE190201521798	Querétaro	Tolimán	San Pablo Tolimán	BARRIO LOS CERRITOS, 76640 SAN PABLO TOLIMÁN, TOLIMÁN QUERÉTARO ENTRE CALLE SIN NOMBRE Y CALLE LOS CERRITOS, UNA CALLE ABAJO DEL CENTRO DE SALUD	-99.8999243	20.8659011
QUE190201528379	Querétaro	Tolimán	San Pablo Tolimán	CALLE LOS PINOS COLONIA SAN PABLO (SAN PABLO TOLIMÁN), 76643 SAN PABLO TOLIMÁN, TOLIMÁN QUERÉTARO ENTRE CALLE INSURGENTES Y CALLE SECUNDARIA, POR DONDE ESTA LA CASA DE EMPEÑOS DEL BAJIO	-99.8999538	20.8606478
QUE190201528339	Querétaro	Tolimán	San Antonio De La Cal	CALLE CARRETERA ESTATAL100 RANCHERIA SAN ANTONIO DE LA CAL, 76649 SAN ANTONIO DE LA CAL, TOLIMÁN QUERÉTARO ENTRE CALLE CARRETERA ESTATAL Y , LA OBRA INICIA EN LA CALLE LOS OLVERA	-99.9280341	20.7655754
QUE190201528367	Querétaro	Tolimán	El Cerrito Parado	RANCHERIA EL CERRITO PARADO, 76633 EL CERRITO PARADO, TOLIMÁN QUERÉTARO ENTRE CALLEJON CHALMA Y , CALLEJON DE CHALMA EN CERRITO PARADO	-99.9609102	20.9237928
QUE190201527513	Querétaro	Tolimán	San Pablo Tolimán	CALLE GUADALUPE VICTORIA COLONIA SAN PABLO (SAN PABLO TOLIMÁN), 76643 SAN PABLO TOLIMÁN, TOLIMÁN QUERÉTARO ENTRE CALLE LAS GRANJAS Y CALLE SECUNDARIA SUR, CALLE DOLORES A UN COSTADO DE LA UNIDAD DEPORTIVA	-99.901877	20.857219

QUE190201527495	Querétaro	Tolimán	Diezmeros	RANCHERIA DIEZMERO, 76630 DIEZMEROS, TOLIMÁN QUERÉTARO ENTRE CALLE SIN NOMBRE Y , POR LA SECUNDARIA 5	-99.9457324	20.8699813
QUE190401630674	Querétaro	Tolimán	Casa Blanca	RANCHERIA CASA BLANCA, 76613 CASA BLANCA, TOLIMÁN QUERÉTARO ENTRE CALLE SIN NOMBRE Y , SE ENCUENTRA LA CARRETERA EN LA PARTE SUPERIOR HAY UNA DESVIACIÓN A UNA BAJADA CON EL LETRERO EMSAD 24 EN EL PRIMER CRUCE HACIA LA DERECH	-99.9649901	20.9310615
QUE190401630673	Querétaro	Tolimán	Tolimán	PUEBLO TOLIMÁN, 76600 TOLIMÁN, TOLIMÁN QUERÉTARO ENTRE CARRETERA HORNO DE CAL Y , COBAQ PLANTEL NO. 6 TOLIMÁN QUERÉTARO SE ENCUENTRA UBICADA A UN LADO DE LA CANCHA DE LA CARRETERA HORNO DE CAL JUNTO A UNA PANADERÍA DE HORNO	-99.9189754	20.9028602
QUE190401630663	Querétaro	Tolimán	Rancho Viejo	RANCHERIA RANCHO VIEJO, 76615 RANCHO VIEJO, TOLIMÁN QUERÉTARO ENTRE CAMINO CAMINO PRINCIPAL Y , SOBRE LA CALLE PRINCIPAL A 15 METROS APROXIMADOS DE UNA TIENDA	-99.9052224	20.923955
QUE190201528214	Querétaro	Tolimán	Puerto Blanco	RANCHERIA PUERTO BLANCO, 76618 PUERTO BLANCO, TOLIMÁN QUERÉTARO ENTRE Y , EN LA PRIMARIA DE PUERTO BLANCO SOR JUANA DE LA INES DE LA CRUZ	-99.9908923	20.9458322
QUE190201530176	Querétaro	Tolimán	San Antonio De La Cal	CALLE PRINCIPAL RANCHERIA SAN ANTONIO DE LA CAL, 76649 SAN ANTONIO DE LA CAL, TOLIMÁN QUERÉTARO ENTRE CALLE CALLE SIN NOMBRE Y , EN EL ALAMO EN EL PREESCOLAR	-99.9500765	20.7615625

LIC. MA. GUADALUPE ALCANTARA DE SANTIAGO
PRESIDENTE MUNICIPAL DE TOLIMÁN, QUERÉTARO.
Rúbrica

CONTRATOS INFORME DEFINITIVO 2019

FOLIO	TIPO DE OBRA	NUMERO	CONTRATISTA	CONVOCANTE	MONTO	MONTO MODIFICADO
QUE190401580906	Obra	MTQ-DEEAOP/FISM 2019/28	DANIEL CARBAJAL MENDOZA	MUNICIPIO DE TOLIMAN	$ 743,945.94	743945.94
QUE190401580904	Obra	MTQ-DEEAOP/FISM 2019/31	DANIEL CARBAJAL MENDOZA	MUNICIPIO DE TOLIMAN	$ 748,867.08	748867.08
QUE190401580902	Obra	MTQ-DEEAOP/FISM 2019/32	JORGINA FLORES LOPEZ	MUNICIPIO DE TOLIMAN	$ 749,672.74	749672.74
QUE190201530502	Obra	MTQ-DEEAOP/FISM 2019/35	DAVID JOVITO VEGA VEGA	MUNICIPIO DE TOLIMAN	$ 749,772.83	749772.83
QUE190201530489	Obra	MTQ-DEEAOP/FISM 2019/34	JORGINA FLORES LOPEZ	MUNICIPIO DE TOLIMAN	$ 749,815.09	749815.09
QUE190201530470	Obra	MTQ-DEEAOP/FISM 2019/33	JORGINA FLORES LOPEZ	MUNICIPIO DE TOLIMAN	$ 749,733.38	749733.38
QUE190401629770	Servicios	MTQ-DEEAOP/FISM (GI) 2019/01	ING. JORGE OBREGON ALVAREZ	MUNICIPIO DE TOLIMAN	$ 219,994.21	219994.21
QUE190401629766	Servicios	MTQ-DEEAOP/FISM 2019/18	E & M GRUPO CONSTRUCTOR ASOCIADOS S. DE R.L. DE C.	MUNICIPIO DE TOLIMAN QUERETARO	$ 318,453.01	318453.01
QUE190201530586	Adquisiciones	MTQ-DEEAOP/MAN GI 2019/01	MAURO VAZQUEZ DE SNTIAGO	MUNICIPIO DE TOLIMAN	$ 52,455.00	52455.0
QUE190401631103	Obra	MTQ-DEEAOP/FISM 2019/24	HUGO GUDIÑO RODRIGUEZ	MUNCIPIO DE TOLIMAN	$ 1,277,343.99	1277343.99
QUE190401605396	Obra	MTQ-DEEAOP/FISM 2019/27	MA. ELIZABETH RESENDIZ MORENO	MUNICIPIO DE TOLIMAN	$ 544,733.78	544733.78
QUE190401605394	Obra	MTQ-DEEAOP/FISM 2019/06	HUGO GUDIÑO RODRIGUEZ	MUNICIPIO DE TOLIMAN QUERETARO	$ 1,070,435.45	1070435.45
QUE190401605392	Obra	MTQ-DEEAOP/FISM 2019/26	HUGO GUDIÑO RODRIGUEZ	MUNICIPIO DE TOLIMAN	$ 774,301.04	774301.04
QUE190401605398	Obra	MTQ-DEEAOP/FISM 2019/11	MA. ELIZABETH RESENDIZ MORENO	MUNICIPIO DE TOLIMAN	$ 1,084,757.67	1084757.67
QUE190401605389	Obra	MTQ-DEEAOP/FISM 2019/05	MA. ELIZABETH RESENDIZ MORENO	MUNICIPIO DE TOLIMAN	$ 199,536.51	199536.51
QUE190201530170	Obra	MTQ-DEEAOP/FISM 2019/25	ING. OSWALDO DANIEL LIRA HERNANDEZ	MUNICIPIO DE TOLIMAN	$ 870,409.56	870409.56
QUE190401672909	Obra	MTQ-DEEAOP/FISM 2019/01	LILIANA TERESITA RAMIREZ PLAZA	MUNICIPIO DE TOLIMAN QUERETARO	$ 178,497.81	178497.81
QUE190201525914	Obra	MTQ-DEEAOP/FISM 2019/09	VICTOR IVAN ARREGUIN BARRON	MUNICIPIO DE TOLIMAN QUERETARO	$ 108,827.19	108655.97
QUE190201525877	Obra	MTQ-DEEAOP/FISM 2019/07	INGENIERIA CONTROL EN OBRA CIVIL, SERVICIOS Y ARREI	MUNICIPIO DE TOLIMAN QUERETARO	$ 1,669,788.34	1669788.34
QUE190201525989	Obra	MTQ-DEEAOP/FISM 2019/14	DANIEL HERRERA HERNANDEZ	MUNICIPIO DE TOLIMAN QUERETARO	$ 331,636.84	331600.05
QUE190201526859	Obra	MTQ-DEEAOP/FISM 2019/29	CAMOMO S.A. DE C.V.	MUNICIPIO DE TOLIMAN	$ 3,489,193.85	3489193.85
QUE190201521807	Obra	MTQ-DEEAOP/FISM 2019/08	CAMOMO S.A. DE C.V.	MUNICIPIO DE TOLIMAN QUERETARO	$ 990,330.05	990330.04
QUE190201521805	Obra	MTQ-DEEAOP/FISM 2019/13	J. JESUS GOMEZ HERNANDEZ	MUNICIPIO DE TOLIMAN QUERETARO	$ 320,965.71	320894.14
QUE190201521798	Obra	MTQ-DEEAOP/FISM 2019/02	JORGE OBREGON ALVAREZ	MUNICIPIO DE TOLIMAN QUERETARO	$ 460,264.74	460003.83
QUE190201528379	Obra	MTQ-DEEAOP/FISM 2019/04	MARCELINO PEREZ HERNANDEZ	MUNICIPIO DE TOLIMAN QUERETARO	$ 398,152.22	398152.22
QUE190201528339	Obra	MTQ-DEEAOP/FISM 2019/10	FRANCISCO JAVIER ESTRADA ALEGRIA	MUNICIPIO DE TOLIMAN QUERETARO	$ 449,299.52	449299.29
QUE190201528367	Obra	MTQ-DEEAOP/FISM 2019/03	JORGE OBREGON ALVAREZ	MUNICIPIO DE TOLIMAN QUERETARO	$ 593,978.48	593977.13
QUE190201527513	Obra	MTQ-DEEAOP/FISM 2019/19	J. JESUS GOMEZ HERNANDEZ	MUNICIPIO DE TOLIMAN QUERETARO	$ 1,155,749.03	1155749.03
QUE190201527495	Obra	MTQ-DEEAOP/FISM 2019/17	ING. JORGE OBREGON ALVAREZ	MUNICIPIO DE TOLIMAN QUERETARO	$ 570,524.92	570524.92
QUE190401630674	Obra	MTQ-DEEAOP/FISM 2019/22	ING. AQUILEO IVAN ZARATE MUÑOZ	MUNICIPIO DE TOLIMAN	$ 455,026.20	455026.2
QUE190401630673	Obra	MTQ-DEEAOP/FISM 2019/21	JIMMY JAVIER PEÑA BALTAZAR	MUNICIPIO DE TOLIMAN	$ 429,843.71	429843.71
QUE190401630663	Obra	MTQ-DEEAOP/FISM 2019/23	CONSTRUCCIONES Y DESARROLLOS SANTIAGO S.A. DE C.\	MUNICIPIO DE TOLIMAN	$ 508,352.72	508352.72
QUE190201528214	Obra	MTQ-DEEAOP/FISM 2019/20	ALBERTO OLVERA SANJUAN	MUNICIPIO DE TOLIMAN QUERETARO	$ 1,399,354.79	1399354.79
QUE190201530176	Obra	MTQ-DEEAOP/FISM 2019/15	ING. OSWALDO DANIEL LIRA HERNANDEZ	MUNICIPIO DE TOLIMAN QUERETARO	$ 747,268.79	747268.79

LIC. MA. GUADALUPE ALCANTARA DE SANTIAGO
PRESIDENTE MUNICIPAL DE TOLIMÁN, QUERÉTARO.
Rúbrica

AVANCE FISICO INFORME DEFINITIVO 2019

FOLIO	CICLO	TRIMESTRE DE AVANC	UNIDAD DE MEDIDA	META ORIGINAL	META MODIFICADA	AVANCE	PORCENTAJE
QUE190401580906	2019	5	Vivienda	10	10	10	100
QUE190401580904	2019	5	Vivienda	10	10	10	100
QUE190401580902	2019	5	Vivienda	10	10	10	100
QUE190201530502	2019	5	Vivienda	10	10	10	100
QUE190201530489	2019	5	Vivienda	10	10	10	100
QUE190201530470	2019	5	Vivienda	10	10	10	100
QUE190401629770	2019	5	Estudio de preinversión	1	1	1	100
QUE190401629766	2019	5	Estudio de preinversión	1	1	1	100
QUE190201530586	2019	5	Vehículos	1	1	1	100
QUE190401631103	2019	5	Otros	1	1	1	100
QUE190401605396	2019	5	Otros	7	7	7	100
QUE190401605394	2019	5	Otros	14	14	14	100
QUE190401605392	2019	5	Otros	6	6	6	100
QUE190401605398	2019	5	Otros	12	12	12	100
QUE190401605389	2019	5	Otros	2	2	2	100
QUE190201530170	2019	5	Otros	10	10	10	100
QUE190401672909	2019	5	Metros lineales	17	17	17	100
QUE190201525914	2019	5	Metros lineales	85	85	85	100
QUE190201525877	2019	5	Metros lineales	640	640	640	100
QUE190201525989	2019	5	Metros lineales	145	145	145	100
QUE190201526859	2019	5	Metros lineales	1014	1014	1014	100
QUE190201521807	2019	5	Metros lineales	256.7	256.7	256.7	100
QUE190201521805	2019	5	Metros lineales	146	146	146	100
QUE190201521798	2019	5	Metros lineales	179.04	179.04	179.04	100
QUE190201528379	2019	5	Metros Cuadrados	713.28	713.28	713.28	100
QUE190201528339	2019	5	Metros Cuadrados	669	669	669	100
QUE190201528367	2019	5	Metros Cuadrados	321	321	321	100
QUE190201527513	2019	5	Metros Cuadrados	1380	1380	1380	100
QUE190201527495	2019	5	Otros	395	395	395	100
QUE190401630674	2019	5	Otros	1	1	1	100
QUE190401630673	2019	5	Otros	1	1	1	100
QUE190401630663	2019	5	Otros	1	1	1	100
QUE190201528214	2019	5	Otros	1	1	1	100
QUE190201530176	2019	5	Otros	1	1	1	100

LIC. MA. GUADALUPE ALCANTARA DE SANTIAGO
PRESIDENTE MUNICIPAL DE TOLIMÁN, QUERÉTARO.
Rúbrica

INFORME DEFINITIVO 2019

EJERCIDO DEL GASTO FORTAMUN

Entidad	Municipio	Tipo de Registro	Ciclo de Recurso	Tipo de Recurso	Descripción Ramo	Clave Ramo	Descripción Programa	Clave Programa	Programa Fondo Convenio - Especifico	Dependencia Ejecutora	Rendimiento Financiero	Reintegro	Tipo de Gasto	Partida	Aprobado	Modificado	Recaudado (Ministrado)	Comprometido	Devengado	Ejercido	Pagado	Contratos	Proyectos	Pagado SHCP	Pagado EF	ESTATUS	Observaciones (Captura)
Querétaro	Tolimán	Programa presupuestario	2019	FEDERALES (APORTACIONES, SUBSIDIOS Y CONVENIOS)	Aportaciones Federales para Entidades Federativas y Municipios	33	FORTAMUN	I005	Sin Especificar	Sin Especificar	9	9		Total del Programa Presupuestario	19326995	19326995	19326995	19326995	19326995	19326995	19326995			N/A	19326995		
Querétaro	Tolimán	Partida genérica	2019	FEDERALES (APORTACIONES, SUBSIDIOS Y CONVENIOS)	Aportaciones Federales para Entidades Federativas y Municipios	33	FORTAMUN	I005	FORTAMUN	SECRETARIA DE SEGURIDAD PUBLICA MUNICIPAL Y PROTECCION CIVIL			1 - Gasto corriente	221 - Productos alimenticios para personas	100000	106360.8	106360.8	106360.8	106360.8	106360.8	106360.8	Sin Contratos	Sin Proyectos	N/A	N/A	Validado	
Querétaro	Tolimán	Partida genérica	2019	FEDERALES (APORTACIONES, SUBSIDIOS Y CONVENIOS)	Aportaciones Federales para Entidades Federativas y Municipios	33	FORTAMUN	I005	FORTAMUN	SECRETARIA DE SEGURIDAD PUBLICA MUNICIPAL Y PROTECCION CIVIL			1 - Gasto corriente	215 - Material impreso e información digital	696	1322.4	1322.4	1322.4	1322.4	1322.4	1322.4	Sin Contratos	Sin Proyectos	N/A	N/A	Validado	
Querétaro	Tolimán	Partida genérica	2019	FEDERALES (APORTACIONES, SUBSIDIOS Y CONVENIOS)	Aportaciones Federales para Entidades Federativas y Municipios	33	FORTAMUN	I005	FORTAMUN	SECRETARIA DE SEGURIDAD PUBLICA MUNICIPAL Y PROTECCION CIVIL			1 - Gasto corriente	134 - Compensaciones	227255.16	782555.16	782555.16	782555.16	782555.16	782555.16	782555.16	Sin Contratos	Sin Proyectos	N/A	N/A	Validado	
Querétaro	Tolimán	Partida genérica	2019	FEDERALES (APORTACIONES, SUBSIDIOS Y CONVENIOS)	Aportaciones Federales para Entidades Federativas y Municipios	33	FORTAMUN	I005	FORTAMUN	SECRETARIA DE SEGURIDAD PUBLICA MUNICIPAL Y PROTECCION CIVIL			1 - Gasto corriente	271 - Vestuario y uniformes	50000	64032	64032	64032	64032	64032	64032	Sin Contratos	Sin Proyectos	N/A	N/A	Validado	
Querétaro	Tolimán	Partida genérica	2019	FEDERALES (APORTACIONES, SUBSIDIOS Y CONVENIOS)	Aportaciones Federales para Entidades Federativas y Municipios	33	FORTAMUN	I005	FORTAMUN	SECRETARIA DE SEGURIDAD PUBLICA MUNICIPAL Y PROTECCION CIVIL			1 - Gasto corriente	291 - Herramientas menores	966.87	30408.23	30408.23	30408.23	30408.23	30408.23	30408.23	Sin Contratos	Sin Proyectos	N/A	N/A	Validado	
Querétaro	Tolimán	Partida genérica	2019	FEDERALES (APORTACIONES, SUBSIDIOS Y CONVENIOS)	Aportaciones Federales para Entidades Federativas y Municipios	33	FORTAMUN	I005	FORTAMUN	SECRETARIA DE SEGURIDAD PUBLICA MUNICIPAL Y PROTECCION CIVIL			1 - Gasto corriente	282 - Materiales de seguridad pública	139058.02	96599	96599	96599	96599	96599	96599	Sin Contratos	Sin Proyectos	N/A	N/A	Validado	
Querétaro	Tolimán	Partida genérica	2019	FEDERALES (APORTACIONES, SUBSIDIOS Y CONVENIOS)	Aportaciones Federales para Entidades Federativas y Municipios	33	FORTAMUN	I005	FORTAMUN	SECRETARIA DE SEGURIDAD PUBLICA MUNICIPAL Y PROTECCION CIVIL			1 - Gasto corriente	253 - Medicinas y productos farmacéuticos	53534.34	44405.31	44405.31	44405.31	44405.31	44405.31	44405.31	Sin Contratos	Sin Proyectos	N/A	N/A	Validado	
Querétaro	Tolimán	Partida genérica	2019	FEDERALES (APORTACIONES, SUBSIDIOS Y CONVENIOS)	Aportaciones Federales para Entidades Federativas y Municipios	33	FORTAMUN	I005	FORTAMUN	SECRETARIA DE SEGURIDAD PUBLICA MUNICIPAL Y PROTECCION CIVIL			1 - Gasto corriente	252 - Fertilizantes, pesticidas y otros agroquímicos	10000	0	0	0	0	0	0	Sin Contratos	Sin Proyectos	N/A	N/A	Validado	
Querétaro	Tolimán	Partida genérica	2019	FEDERALES (APORTACIONES, SUBSIDIOS Y CONVENIOS)	Aportaciones Federales para Entidades Federativas y Municipios	33	FORTAMUN	I005	FORTAMUN	SECRETARIA DE SEGURIDAD PUBLICA MUNICIPAL Y PROTECCION CIVIL			1 - Gasto corriente	382 - Gastos de orden social y cultural	0	2708.02	2708.02	2708.02	2708.02	2708.02	2708.02	Sin Contratos	Sin Proyectos	N/A	N/A	Validado	
Querétaro	Tolimán	Partida genérica	2019	FEDERALES (APORTACIONES, SUBSIDIOS Y CONVENIOS)	Aportaciones Federales para Entidades Federativas y Municipios	33	FORTAMUN	I005	FORTAMUN	SECRETARIA DE SEGURIDAD PUBLICA MUNICIPAL Y PROTECCION CIVIL			1 - Gasto corriente	211 - Materiales, útiles y equipos menores de oficina	13739.61	44321.81	44321.81	44321.81	44321.81	44321.81	44321.81	Sin Contratos	Sin Proyectos	N/A	N/A	Validado	
Querétaro	Tolimán	Partida genérica	2019	FEDERALES (APORTACIONES, SUBSIDIOS Y CONVENIOS)	Aportaciones Federales para Entidades Federativas y Municipios	33	FORTAMUN	I005	FORTAMUN	SECRETARIA DE SEGURIDAD PUBLICA MUNICIPAL Y PROTECCION CIVIL			1 - Gasto corriente	113 - Sueldos base al personal permanente	8495671	8673589.21	8673589.21	8673589.21	8673589.21	8673589.21	8673589.21	Sin Contratos	Sin Proyectos	N/A	N/A	Validado	

Querétaro	Tolimán	Partida genérica	2019	FEDERALES (APORTACIONES, SUBSIDIOS Y CONVENIOS)	Aportaciones Federales para Entidades Federativas y Municipios	33	FORTAMUN	I005	FORTAMUN	SECRETARIA DE SEGURIDAD PUBLICA MUNICIPAL Y PROTECCION CIVIL	1 - Gasto corriente	511 - Muebles de oficina y estantería	0	38623.47	38623.47	38623.47	38623.47	38623.47	38623.47	Sin Contratos	Sin Proyectos	N/A	N/A	Validado
Querétaro	Tolimán	Partida genérica	2019	FEDERALES (APORTACIONES, SUBSIDIOS Y CONVENIOS)	Aportaciones Federales para Entidades Federativas y Municipios	33	FORTAMUN	I005	FORTAMUN	SECRETARIA DE SEGURIDAD PUBLICA MUNICIPAL Y PROTECCION CIVIL	1 - Gasto corriente	254 - Materiales, accesorios y suministros médicos	186465.66	157516.92	157516.92	157516.92	157516.92	157516.92	157516.92	Sin Contratos	Sin Proyectos	N/A	N/A	Validado
Querétaro	Tolimán	Partida genérica	2019	FEDERALES (APORTACIONES, SUBSIDIOS Y CONVENIOS)	Aportaciones Federales para Entidades Federativas y Municipios	33	FORTAMUN	I005	FORTAMUN	SECRETARIA DE SEGURIDAD PUBLICA MUNICIPAL Y PROTECCION CIVIL	1 - Gasto corriente	249 - Otros materiales y artículos de construcción y reparación	1925.6	5686.6	5686.6	5686.6	5686.6	5686.6	5686.6	Sin Contratos	Sin Proyectos	N/A	N/A	Validado
Querétaro	Tolimán	Partida genérica	2019	FEDERALES (APORTACIONES, SUBSIDIOS Y CONVENIOS)	Aportaciones Federales para Entidades Federativas y Municipios	33	FORTAMUN	I005	FORTAMUN	SECRETARIA DE SEGURIDAD PUBLICA MUNICIPAL Y PROTECCION CIVIL	1 - Gasto corriente	161 - Previsiones de carácter laboral, económica y de seguridad social	128901.64	0	0	0	0	0	0	Sin Contratos	Sin Proyectos	N/A	N/A	Validado
Querétaro	Tolimán	Partida genérica	2019	FEDERALES (APORTACIONES, SUBSIDIOS Y CONVENIOS)	Aportaciones Federales para Entidades Federativas y Municipios	33	FORTAMUN	I005	FORTAMUN	SECRETARIA DE SEGURIDAD PUBLICA MUNICIPAL Y PROTECCION CIVIL	1 - Gasto corriente	519 - Otros mobiliarios y equipos de administración	20000	7029.6	7029.6	7029.6	7029.6	7029.6	7029.6	Sin Contratos	Sin Proyectos	N/A	N/A	Validado
Querétaro	Tolimán	Partida genérica	2019	FEDERALES (APORTACIONES, SUBSIDIOS Y CONVENIOS)	Aportaciones Federales para Entidades Federativas y Municipios	33	FORTAMUN	I005	FORTAMUN	SECRETARIA DE SEGURIDAD PUBLICA MUNICIPAL Y PROTECCION CIVIL	1 - Gasto corriente	216 - Material de limpieza	24000	11957.66	11957.66	11957.66	11957.66	11957.66	11957.66	Sin Contratos	Sin Proyectos	N/A	N/A	Validado
Querétaro	Tolimán	Partida genérica	2019	FEDERALES (APORTACIONES, SUBSIDIOS Y CONVENIOS)	Aportaciones Federales para Entidades Federativas y Municipios	33	FORTAMUN	I005	FORTAMUN	SECRETARIA DE SEGURIDAD PUBLICA MUNICIPAL Y PROTECCION CIVIL	1 - Gasto corriente	214 - Materiales, útiles y equipos menores de tecnologías de la información y comunicaciones	6000	2088	2088	2088	2088	2088	2088	Sin Contratos	Sin Proyectos	N/A	N/A	Validado
Querétaro	Tolimán	Partida genérica	2019	FEDERALES (APORTACIONES, SUBSIDIOS Y CONVENIOS)	Aportaciones Federales para Entidades Federativas y Municipios	33	FORTAMUN	I005	FORTAMUN	SECRETARIA DE SEGURIDAD PUBLICA MUNICIPAL Y PROTECCION CIVIL	1 - Gasto corriente	311 - Energía eléctrica	100000	1193	1193	1193	1193	1193	1193	Sin Contratos	Sin Proyectos	N/A	N/A	Validado
Querétaro	Tolimán	Partida genérica	2019	FEDERALES (APORTACIONES, SUBSIDIOS Y CONVENIOS)	Aportaciones Federales para Entidades Federativas y Municipios	33	FORTAMUN	I005	FORTAMUN	SECRETARIA DE SEGURIDAD PUBLICA MUNICIPAL Y PROTECCION CIVIL	1 - Gasto corriente	341 - Servicios financieros y bancarios	10000	7238.4	7238.4	7238.4	7238.4	7238.4	7238.4	Sin Contratos	Sin Proyectos	N/A	N/A	Validado
Querétaro	Tolimán	Partida genérica	2019	FEDERALES (APORTACIONES, SUBSIDIOS Y CONVENIOS)	Aportaciones Federales para Entidades Federativas y Municipios	33	FORTAMUN	I005	FORTAMUN	SECRETARIA DE SEGURIDAD PUBLICA MUNICIPAL Y PROTECCION CIVIL	1 - Gasto corriente	154 - Prestaciones contractuales	1563938	1311460	1311460	1311460	1311460	1311460	1311460	Sin Contratos	Sin Proyectos	N/A	N/A	Validado
Querétaro	Tolimán	Partida genérica	2019	FEDERALES (APORTACIONES, SUBSIDIOS Y CONVENIOS)	Aportaciones Federales para Entidades Federativas y Municipios	33	FORTAMUN	I005	FORTAMUN	SECRETARIA DE SEGURIDAD PUBLICA MUNICIPAL Y PROTECCION CIVIL	1 - Gasto corriente	132 - Primas de vacaciones, dominical y gratificación de fin de año	2345750	2360442.98	2360442.98	2360442.98	2360442.98	2360442.98	2360442.98	Sin Contratos	Sin Proyectos	N/A	N/A	Validado

| | | |

Querétaro	Tolimán	Partida genérica	2019	FEDERALES (APORTACIONES, SUBSIDIOS Y CONVENIOS)	Aportaciones Federales para Entidades Federativas y Municipios	33	FORTAMUN	I005	FORTAMUN	SECRETARIA DE SEGURIDAD PUBLICA MUNICIPAL Y PROTECCION CIVIL	1 - Gasto corriente	392 - Impuestos y derechos	24000	30372	30372	30372	30372	30372	30372	Sin Contratos	Sin Proyectos	N/A	N/A	Validado
Querétaro	Tolimán	Partida genérica	2019	FEDERALES (APORTACIONES, SUBSIDIOS Y CONVENIOS)	Aportaciones Federales para Entidades Federativas y Municipios	33	FORTAMUN	I005	FORTAMUN	SECRETARIA DE SEGURIDAD PUBLICA MUNICIPAL Y PROTECCION CIVIL	1 - Gasto corriente	336 - Servicios de apoyo administrativo, traducción, fotocopiado e impresión	20000	15556.37	15556.37	15556.37	15556.37	15556.37	15556.37	Sin Contratos	Sin Proyectos	N/A	N/A	Validado
Querétaro	Tolimán	Partida genérica	2019	FEDERALES (APORTACIONES, SUBSIDIOS Y CONVENIOS)	Aportaciones Federales para Entidades Federativas y Municipios	33	FORTAMUN	I005	FORTAMUN	SECRETARIA DE SEGURIDAD PUBLICA MUNICIPAL Y PROTECCION CIVIL	1 - Gasto corriente	296 - Refacciones y accesorios menores de equipo de transporte	297107.53	736439.34	736439.34	736439.34	736439.34	736439.34	736439.34	Sin Contratos	Sin Proyectos	N/A	N/A	Validado
Querétaro	Tolimán	Partida genérica	2019	FEDERALES (APORTACIONES, SUBSIDIOS Y CONVENIOS)	Aportaciones Federales para Entidades Federativas y Municipios	33	FORTAMUN	I005	FORTAMUN	SECRETARIA DE SEGURIDAD PUBLICA MUNICIPAL Y PROTECCION CIVIL	1 - Gasto corriente	334 - Servicios de capacitación	300000	6960	6960	6960	6960	6960	6960	Sin Contratos	Sin Proyectos	N/A	N/A	Validado
Querétaro	Tolimán	Partida genérica	2019	FEDERALES (APORTACIONES, SUBSIDIOS Y CONVENIOS)	Aportaciones Federales para Entidades Federativas y Municipios	33	FORTAMUN	I005	FORTAMUN	SECRETARIA DE SEGURIDAD PUBLICA MUNICIPAL Y PROTECCION CIVIL	1 - Gasto corriente	152 - Indemnizaciones	29131.2	29131.2	29131.2	29131.2	29131.2	29131.2	29131.2	Sin Contratos	Sin Proyectos	N/A	N/A	Validado
Querétaro	Tolimán	Partida genérica	2019	FEDERALES (APORTACIONES, SUBSIDIOS Y CONVENIOS)	Aportaciones Federales para Entidades Federativas y Municipios	33	FORTAMUN	I005	FORTAMUN	SECRETARIA DE SEGURIDAD PUBLICA MUNICIPAL Y PROTECCION CIVIL	1 - Gasto corriente	212 - Materiales y útiles de impresión y reproducción	3564.39	0	0	0	0	0	0	Sin Contratos	Sin Proyectos	N/A	N/A	Validado
Querétaro	Tolimán	Partida genérica	2019	FEDERALES (APORTACIONES, SUBSIDIOS Y CONVENIOS)	Aportaciones Federales para Entidades Federativas y Municipios	33	FORTAMUN	I005	FORTAMUN	SECRETARIA DE SEGURIDAD PUBLICA MUNICIPAL Y PROTECCION CIVIL	1 - Gasto corriente	131 - Primas por años de servicios efectivos prestados	232272	205300.24	205300.24	205300.24	205300.24	205300.24	205300.24	Sin Contratos	Sin Proyectos	N/A	N/A	Validado
Querétaro	Tolimán	Partida genérica	2019	FEDERALES (APORTACIONES, SUBSIDIOS Y CONVENIOS)	Aportaciones Federales para Entidades Federativas y Municipios	33	FORTAMUN	I005	FORTAMUN	SECRETARIA DE SEGURIDAD PUBLICA MUNICIPAL Y PROTECCION CIVIL	1 - Gasto corriente	532 - Instrumental médico y de laboratorio	78973.68	78973.68	78973.68	78973.68	78973.68	78973.68	78973.68	Sin Contratos	Sin Proyectos	N/A	N/A	Validado

LIC. MA. GUADALUPE ALCANTARA DE SANTIAGO
Rúbrica

INFORME DEFINITIVO 2019

DESTINO DEL GASTO FORTAMUN

DETALLE_PROYECTO	DETALLE_PROYECTO	DETALLE_PROYECTO	DETALLE_PROYECTO	DETALLE_PROYECTO	DETALLE_PROYECTO	DETALLE_PROYECTO	DETALLE_PROYECTO	DETALLE_PROYECTO	DETALLE_PROYECTO	DETALLE_PROYECTO	DETALLE_PROYECTO	DETALLE_PROYECTO	DETALLE_PROYECTO	DETALLE_PROYECTO	DETALLE_PROYECTO	DETALLE_PROYECTO	DETALLE_PROYECTO	DETALLE_PROYECTO	DETALLE_PROYECTO	DETALLE_PROYECTO	DETALLE_PROYECTO	AVANCE_FINANCIERO	AVANCE_FISICOS	FOTOS	ESTATUS	FLUJO	OBSERVACIONES	OBSERVACIONES
CICLO	TRIMESTRE	FOLIO	CATEGORIA	MONTO_GLOBAL_APROBADO	FUENTES_FINANCIAMIENTO	NOMBRE	ID_ENTIDAD_RESPONSABLE	ENTIDAD_RESPONSABLE	ID_MUNICIPIO_RESPONSABLE	MUNICIPIO_RESPONSABLE	TIPO_PROGRAMA_PROYECTO	CLASIFICACION	SUB CLASIFICACION	INSTITUCION_EJECUTORA	NUMERO_PROYECTO	POBLACION_BENEFICIADA	MUJERES	HOMBRES	BENEFICIARIOS	METAS	TIPO_GEORREFERENCIAS	GEOREFERENCIAS	FECHA_INICIO	FECHA_TERMINO	RECAUDADO	COMPROMETIDO	DEVENGADO	EJERCIDO	PAGADO	CONTRATOS	AVANCES_FISICOS	CARPETA_FOTOS	ESTATUS	FLUJO	OBSERVACIONES_CAPTURISTA	OBSERVACIONES_REVISION
2019	5	QUE190301574210	Acción	20000	{ff1: {ciclo_recurso:2019, ramo:33, modalidad:I, prog_pres:5, tipo_recurso:FEDERALES (APORTACIONES, SUBSIDIOS Y CONVENIOS), monto:20000.0, modificado:7029.6}}	Otros mobiliarios y equipos de administración	22	Querétaro	18	Tolimán		Seguridad	Sin identificar	SECRETARIA DE SEGURIDAD PUBLICA MUNICIPAL Y PROTECCION CIVIL	519	N	0	0	10000	{meta1: {unidad_medida:Equipamiento, meta:1.0, meta_modificada:1.0}}	1	{geo1: {cve_municipio:18, localidad:1, direccion:QRO 110, Granjeno, San Pablo Toliman, Qro., México, lon:-99.93132948, lat:20.90474341}}	01-07-2019	20-12-2019	7029.6	7029.6	7029.6	7029.6	7029.6	7029.6	Sin contratos nuevos en el trimestre	{meta1: {unidad_medida:Equipamiento, avance:1.0}}	{1574210/proyecto_INICIO}	Terminado	Validado avances	Sin observaciones	Sin observaciones
2019	5	QUE190301574416	Acción	78973.68	{ff1: {ciclo_recurso:2019, ramo:33, modalidad:I, prog_pres:5, tipo_recurso:FEDERALES (APORTACIONES, SUBSIDIOS Y CONVENIOS), monto:78973.68, modificado:78973.68}}	Instrumental médico y de laboratorio	22	Querétaro	18	Tolimán		Seguridad	Sin identificar	SECRETARIA DE SEGURIDAD PUBLICA MUNICIPAL Y PROTECCION CIVIL	ORTAMUN:	N	0	0	1000	{meta1: {unidad_medida:Equipamiento, meta:1.0, meta_modificada:1.0}}	1	{geo1: {cve_municipio:18, localidad:1, direccion:QRO 110, Granjeno, San Pablo Toliman, Qro., México, lon:-99.93121147, lat:20.90461713}}	01-07-2019	30-11-2019	78973.68	78973.68	78973.68	78973.68	78973.68	78973.68	Sin contratos nuevos en el trimestre	{meta1: {unidad_medida:Equipamiento, avance:1.0}}	{1574416/proyecto_PROCESO, 1574416/proyecto_INICIO, 1574416/proyecto_FIN, 1574416/proyecto_INICIO, 1574416/proyecto_FIN}	Terminado	Validado avances	Sin observaciones	Sin observaciones
2019	5	QUE190401688087	Adquisición	754000	{ff1: {ciclo_recurso:2019, ramo:33, modalidad:I, prog_pres:5, tipo_recurso:FEDERALES (APORTACIONES, SUBSIDIOS Y CONVENIOS), monto:754000.0, modificado:754000.0}}	Otros equipos de transporte	22	Querétaro	18	Tolimán	Inversión de Ac	Seguridad	Sin identificar	SECRETARIA DE SEGURIDAD PUBLICA MUNICIPAL Y PROTECCION CIVIL		N	0	0	25000	{meta1: {unidad_medida:Vehiculos, meta:1.0, meta_modificada:1.0}}	1	{geo1: {cve_municipio:18, localidad:1, direccion:QRO 140 213, Granjeno, Tolimán, Qro., México, lon:-99.93124366, lat:20.90496291}}	01-11-2019	13-01-2020	754000	754000	754000	754000	754000	754000	Sin contratos nuevos en el trimestre	{meta1: {unidad_medida:Vehiculos , avance :1.0}}	{1688087/proyecto_PROCESO, 1688087/proyecto_FIN, 1688087/proyecto_PROCESO}	Terminado	Validado avances	Sin observaciones	Sin observaciones
2019	5	QUE190401688062	Adquisición	38623.47	{ff1: {ciclo_recurso:2019, ramo:33, modalidad:I, prog_pres:5, tipo_recurso:FEDERALES (APORTACIONES, SUBSIDIOS Y CONVENIOS), monto:38623.47, modificado:38623.47}}	Muebles de oficina y estantería	22	Querétaro	18	Tolimán	Inversión de Ac	Seguridad	Sin identificar	SECRETARIA DE SEGURIDAD PUBLICA MUNICIPAL Y PROTECCION CIVIL		N	0	0	73	{meta1: {unidad_medida:Equipamiento, meta:1.0, meta_modificada:1.0}}	1	{geo1: {cve_municipio:18, localidad:1, direccion:QRO 110, Granjeno, San Pablo Toliman, Qro., México, lon:-99.93142605, lat:20.90476346}}	01-10-2019	31-12-2019	38623.47	38623.47	38623.47	38623.47	38623.47	38623.47	Sin contratos nuevos en el trimestre	{meta1: {unidad_medida:Equipamiento, avance:1.0}}	{1688062/proyecto_INICIO}	Terminado	Validado avances	Sin observaciones	Sin observaciones

LIC. MA. GUADALUPE ALCANTARA DE SANTIAGO
Rúbrica

AVANCES FISICOS FORTAMUN CIERRE DEFINITIVO 19

FOLIO	CICLO	ESTRE DE AV	UNIDAD DE MEDIDA	ETA ORIGIN	TA MODIFICA	AVANCE	PORCENTAJE
QUE190301574210	2019	5	Equipamiento	1	1	1	100
QUE190301574416	2019	5	Equipamiento	1	1	1	100
QUE190401688087	2019	5	Vehículos	1	1	1	100
QUE190401688062	2019	5	Equipamiento	1	1	1	100

LIC. MA. GUADALUPE ALCANTARA DE SANTIAGO
PRESIDENTE MUNICIPAL DE TOLIMAN
Rúbrica

FUENTES DE FINANCIAMIENTO CIERRE DEFINITIVO 19 FORTAMUN

FOLIO	TIPO DE RECURSO	CICLO DEL RECURSO	RAMO	PROGRAMA PRESUPUESTARIO	PROGRAMA ESTATAL O MUNICIPAL	APROBADO	MODIFICADO
QUE190301574210	FEDERALES (APORTACIONES, SUBSIDIOS Y CONVENIOS)	2019	33-Aportaciones Federales para Entidades Federativas y Municipios	I005-FORTAMUN		20000	7029.6
QUE190301574416	FEDERALES (APORTACIONES, SUBSIDIOS Y CONVENIOS)	2019	33-Aportaciones Federales para Entidades Federativas y Municipios	I005-FORTAMUN		78973.68	78973.68
QUE190401688087	FEDERALES (APORTACIONES, SUBSIDIOS Y CONVENIOS)	2019	33-Aportaciones Federales para Entidades Federativas y Municipios	I005-FORTAMUN		754000	754000
QUE190401688062	FEDERALES (APORTACIONES, SUBSIDIOS Y CONVENIOS)	2019	33-Aportaciones Federales para Entidades Federativas y Municipios	I005-FORTAMUN		38623.47	38623.47

LIC. MA. GUADALUPE ALCANTARA DE SANTIAGO
PRESIDENTE MUNICIPAL DE TOLIMAN
Rúbrica

GEOREFERENCIACION FORTAMUN CIERRE DEFINITIVO 19

FOLIO	ESTADO	MUNICIPIO	LOCALIDAD	DIRECCION	LONGITUD	LATITUD
QUE190301574210	Querétaro	Tolimán	Tolimán	San Pablo To	-99.93132949	20.90474241
QUE190301574416	Querétaro	Tolimán	Tolimán	San Pablo To	-99.93121147	20.90461713
QUE190401688087	Querétaro	Tolimán	Tolimán	ınjeno, Tolim	-99.93124366	20.90496291
QUE190401688062	Querétaro	Tolimán	Tolimán	San Pablo To	-99.93142605	20.90476246

LIC. MA. GUADALUPE ALCANTARA DE SANTIAGO
PRESIDENTE MUNICIPAL DE TOLIMAN
Rúbrica

METAS FORTAMUN CIERRE DEFINITIVO 19

FOLIO	UNIDAD DE MEDIDA	META	META MODIFICADA
QUE190301574210	Equipamiento	1	1
QUE190301574416	Equipamiento	1	1
QUE190401688087	Vehículos	1	1
QUE190401688062	Equipamiento	1	1

LIC. MA. GUADALUPE ALCANTARA DE SANTIAGO
PRESIDENTE MUNICIPAL DE TOLIMAN
Rúbrica

COSTO POR PERIÓDICO OFICIAL DE GOBIERNO DEL ESTADO
"LA SOMBRA DE ARTEAGA"

*Ejemplar o Número del Día	0.625 UMA	$ 54.30
*Ejemplar Atrasado	1.875 UMA	$ 162.90

*De conformidad con lo establecido en el Artículo 173 Fracción VII de la Ley de Hacienda del Estado de Querétaro.

ESTE PERIÓDICO CONSTA DE 90 EJEMPLARES, FUE IMPRESO EN LOS TALLERES GRÁFICOS DEL PODER EJECUTIVO DEL ESTADO DE QUERÉTARO, EN LA CIUDAD DE SANTIAGO DE QUERÉTARO, QRO.

LAS LEYES, DECRETOS Y DEMÁS DISPOSICIONES OFICIALES, OBLIGAN POR EL SÓLO HECHO DE PUBLICARSE EN ESTE PERIÓDICO.